

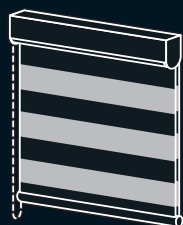

# Duolé

調光ロールスクリーン デュオレ



 タチカワブラインド

<製品価格について>

製品本体価格に物流諸経費 **3,000円/台** (税別) を加算して下さい。

\*但し、m<sup>2</sup>単価を設定している積算製品につきましては別途見積りとなります。  
(2023年10月10日受注分より)



## INDEX 目次

4 .... 新製品 NEWS

5 .... 調光ロールスクリーンの特長

メカ編

12 .... 生地編

16 .... シーン別製品紹介

30 .... 製品一覧

31 .... 生地一覧

### 生地紹介

38 .... クエンテ

42 .... フロリエ

44 .... シエンテ

46 .... スキエ

48 .... エクーレ

50 .... ビブラ

52 .... シュトレ

54 .... ノネット

56 .... ダンテ

### 製品仕様

60 .... デュオレ

70 .... デュオレスリム



## 採寸・発注・取付け・生地詳細

80 .... サイズの測り方

82 .... 発注方法

84 .... 取付け方法

85 .... メンテナンス

86 .... 生地詳細情報





## わたしと窓のすてきな関係。 自由に、自分らしさを楽しもう。

今日を楽しむために、  
明日を心地よくするために、  
お家で過ごす時間をもっと豊かに。  
窓辺から始まる新しい空間づくり。

ライフスタイルを表現したり、  
お気に入りの家具にあわせたり。  
自分らしさを叶えるウィンドウトリートメント。

快適に過ごすための  
デザイン性、機能が備わったアイテムで  
あなたの想いをカタチにします。

## NEWS01

### 新たな質感・カラーが登場!インテリアの楽しみが広がる 全9柄40アイテムへ生地ラインナップをリニューアル!

自分らしいライフスタイルを叶える豊富な生地ラインナップが新登場!色合いや質感、レース部の透け感にもこだわった新しいデュオレで、インテリアの楽しみがさらに広がります。遮光生地のパリエーションも増え、ますます選びやすく。また、すべての生地が防災認定品となり、住宅はもちろんホテルや商業施設でも、安心・快適にお使いいただけます。

#### クエンテ 12アイテム 新色

トレンド感ある新色5色が新登場!ベーシックにもアクセント使いにも、さまざまなシーンでご使用いただけます。また、すべての色はロールスクリーンやタテ型ブラインドの生地とコーディネートができるので、窓サイズやインテリアに合わせた製品の使い分けもおすすです。



#### フロリエ 5アイテム NEW

上品な光沢感とニュアンスのある洗練された色合いが特長。レース部分は透け感を抑えたポイル生地です。



#### シュトレ 3アイテム NEW

プレーンな質感とベーシックな配色。お求めやすい価格で、幅広いシーンにお使いいただけます。



#### ノネット 4アイテム NEW



マットな質感・モノトーン配色の遮光生地。レース部分は透け感を抑えたポイル生地です。



## NEWS02

### 部品色「ブラック」が新登場!

トレンドのブラック色の建材・家具などに合わせやすい、部品色「ブラック」が仲間入り!モダンスタイルやインダストリアルな空間に調和します。

※写真はデュオレ



## NEWS03

### 手の触れる部品を抗菌化! 「SIAAマーク」を取得。

抗菌・衛生面などの安全性へのニーズにお応えし、操作時に手の触れる部品の「抗菌化」を行いました。抗菌加工製品として「SIAAマーク」を取得しました。



※SIAAマークについて  
詳しくは ▶ P.11

- 対象商品：デュオレ、デュオレスリム
- 対象部品：操作チェーン、セーフティーチェーン、ストッパー、コードクリップ

## I シンプル&amp;スマートな調光ロールスクリーン

## Duolé

## 調光ロールスクリーン デュオレ



1枚のスクリーンでつくる新しいシーン。  
自分らしく、心地よく過ごせる空間づくりは  
快適な暮らしへとつながります。

調光ロールスクリーンの素敵なところは  
生地をスライドさせるだけで採光・眺望を  
スマートにコントロールできること。

室内に広がりを感じさせるシンプルなフォルム、  
外観に映えるボーダーのラインが美しく。

自分らしい快適な暮らしを叶える、  
多彩な生地バリエーション、  
窓の形や使い方に合わせて快適に操作できる製品を  
ラインナップしています。



## Ⅱ さまざまな大きさ・形の窓に

### テラス窓

開放感いっぱいのリビング・ダイニングの大きな窓を、スマートに、すっきりと魅せる **デュオレ**。

動画は  
こちら ▶



1枚の生地にドレープとレースをボーダー状に配した「調光ロールスクリーン」。  
前後2枚の生地を重ねることで、室内にやわらかな光を採り入れ、外からの視線を気にせずに眺望を楽しめます。  
シーンに合わせて採光とプライバシーを優しくコントロールして、安心で快適な空間を創り出します。

採光時



全閉時

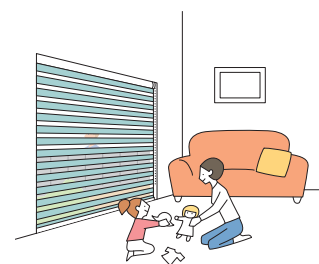



POINT

前後に配したボーダー状の生地をスライドさせ、ドレープとレースの重なり具合を調整することで、昼間はプライバシーを守りながら心地よい光をたっぷりと採り入れ、夜はしっかり遮蔽できます。生地を降ろしたままでもわずかな操作で採光できるので便利です！

●採光するとき



採光時

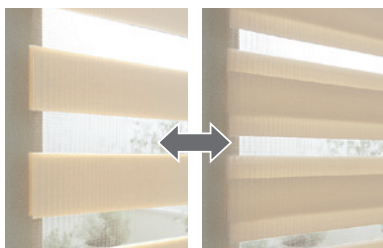

生地の重なり具合を調整することで、レース部分からの採光量を調節できます。

●光や視線を遮るとき



全閉時

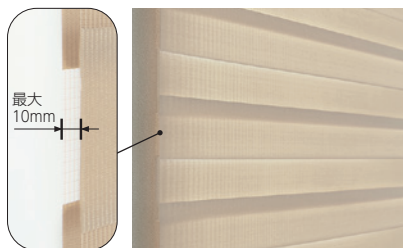

前後2枚の生地のすき間は最大10mm\*。  
全閉にすると、しっかりと遮蔽できます。  
\*静止時の数値となります。

●生地を上げ下げするとき



昇降時

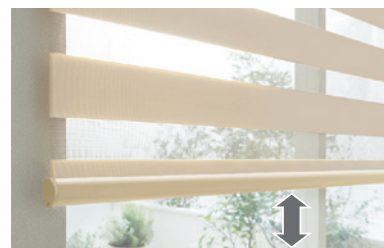

チェーンを引くだけの簡単操作。  
昇降の途中でも、調光できます。

POINT

窓のサイズやシーンに合わせて選べる2つの製品。

デュオレ

動画は  
こちら ▶



大きなテラス窓や腰高窓におすすめです。  
オリジナルのコーディネートが楽しめる「デュオスタイル」にも対応。  
▶ デュオスタイルについては68ページをご覧ください。



製品幅	300 ~ 2300mm
製品高さ	300 ~ 2800mm
最大面積	6.44㎡
幅・高さの比率	1 : 6 以下

\*生地により製作可能寸法は異なります。

デュオレスリム

動画は  
こちら ▶



幅25cmから製作できるので、小窓に最適なデュオレスリム。  
機構部がスリムなので、窓枠内に取付けるときも、すっきりコンパクトに納まります。



製品幅	250 ~ 2000mm
製品高さ	300 ~ 2500mm
最大面積	5㎡
幅・高さの比率	1 : 8 以下

## Ⅱ さまざまな大きさ・形の窓に

腰高窓  
・  
小さな窓

シンプルなフォルムだから、どんな形の窓にもスマートに納まります。  
連窓でもすっきり！家具のレイアウトも自由自在です。



POINT

スリット窓や小さな窓にはデュオレスリムがおすすめです。  
幅は25cmから対応。

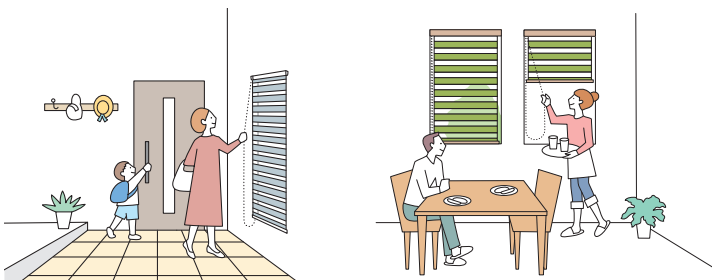

コンパクトな納まりが魅力！

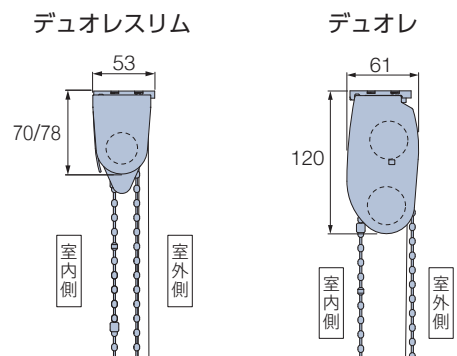

POINT

高い位置の窓に取付けるときは、操作チェーンを長く指定することができるので、  
ご注文の際にご指定ください。(10mm単位)

### Ⅲ さまざまな用途・開口部に

#### 間仕切りでスペースを有効活用

大きな空間をゆるやかに区切る・つなぐ 調光ロールスクリーンで空間をゆるやかにつなぐ。

リビングの一角を間仕切るワークスペース。

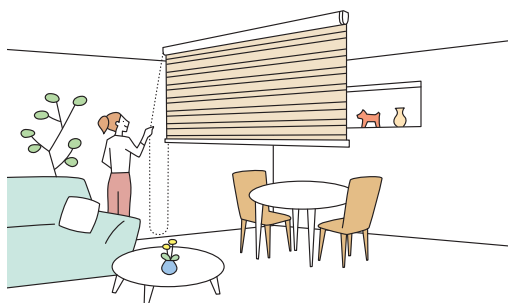

リビングとダイニングの間仕切りにも  
おすすめです。  
広いスペースを用途に応じて  
使い分けできます。

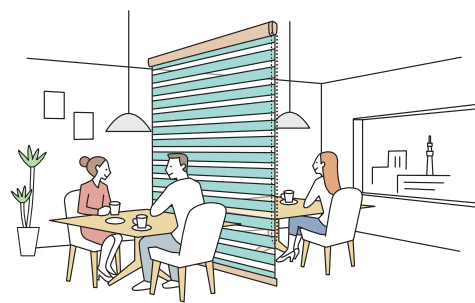

店舗内の仕切りにも便利です。  
採光状態にすると、圧迫感なく  
大空間をゆるやかに仕切れます。

## 安心を届けるタチカワブラインドの安全対策

小さなお子さまがふれるループ状の操作コードやチェーンがない製品や、手が届かないよう操作コードやチェーンをまとめたり、首や体に操作チェーンが引っ掛かるとジョイント部分が外れる部品をご用意しています。

当社では小さなお子さまのいらっしゃるご家庭などにおすすめの製品や部品を「チャイルドセーフティー製品」「チャイルドセーフティー部品」、その他事故低減を目的とした部品を「セーフティー部品」とし、3段階の安全基準を設けています。

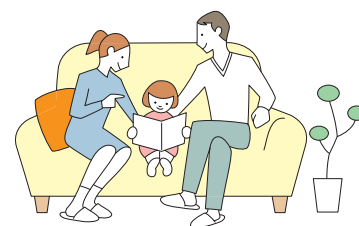

### チャイルドセーフティー部品 チャイルドセーフティー

お子さまの手が届かないよう操作チェーンを束ねる部品です。



コードクリップ



マルチチェーンハンガー  
(オプション)

### マルチチェーンハンガー (オプション)

お子さまの手が届かない高さにチェーンを束ねられます。付属のフックを使い、壁に掛けたまま操作ができます。

#### 操作チェーンを束ねたとき

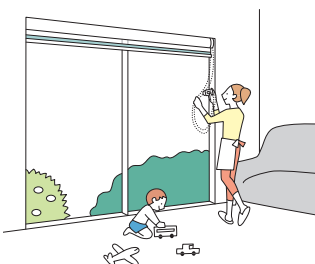

#### 壁面に掛けたとき

壁に掛けたまま操作が行えます。操作チェーンを窓枠の横に移動させるので、製品の意匠性が向上します。

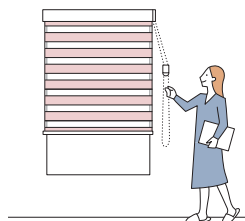

### セーフティー部品

操作チェーンに通常操作以上の力が掛かると外れる部品です。

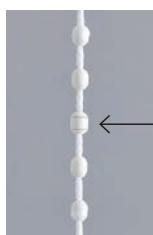

セーフティーチェーン

チェーンに引っ掛かった場合など通常操作以上の力が掛かるとジョイント部が外れます。

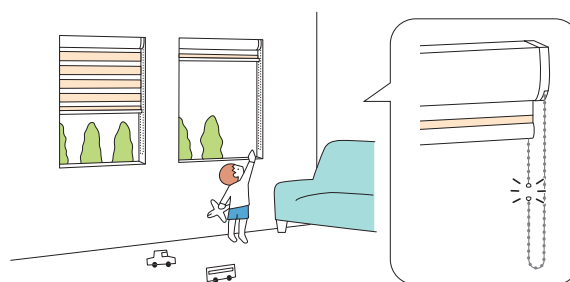

製品	チェーン操作	チャイルドセーフティー部品		セーフティー部品
		コードクリップ	マルチチェーンハンガー	セーフティーチェーン
デュオレ	チェーン操作	●	(●)	●
デュオレスリム	チェーン操作	●	(●)	●

※ ( ) 内はオプションとなります。

(お願い) 安全対策部品をご使用になっても、事故が完全に回避されるわけではありません。コードやチェーンの危険性を十分に認識した上でご使用をお願いします。「コードクリップ」「マルチチェーンハンガー」は、お子さまの手が届かない高さに操作チェーンを束ねることで、チャイルドセーフティーが有効になります。

## 抗菌加工製品として「SIAAマーク」を取得。快適で衛生的な環境づくりへ。

近年の抗菌・衛生面などの安全性へのニーズの高まりにお応えし、

調光ロールスクリーン「デュオレ」では操作時に手のふれる部品の抗菌化を行っています。

調光ロールスクリーン「デュオレ」の抗菌加工部品は、一般社団法人抗菌製品技術協議会（SIAA）に、抗菌加工製品として登録し、「SIAAマーク」を取得いたしました。製品本体にはSIAAマークを表示しています。



SIAAマークは、ISO22196法（抗菌加工）により評価された結果に基づき、抗菌製品技術協議会ガイドラインで品質管理・情報公開された製品に表示されています。

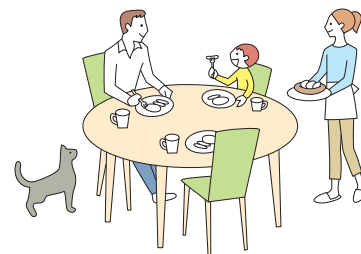

### SIAA(抗菌製品技術協議会)について

SIAA(抗菌製品技術協議会)とは、適正で安心できる抗菌・防カビ加工製品の普及を目的とし、抗菌剤・防カビ剤および抗菌・防カビ加工製品のメーカー、抗菌試験機関が集まってできた団体です。抗菌・防カビ・抗ウイルス加工製品に関する品質や安全性の確認を行い、SIAA登録された製品について、SIAAマークを表示しています。

製品名：調光ロールスクリーン「デュオレ」

対象製品	抗菌部品	操作チェーン (ボール部)	セーフティーチェーン (ジョイント部)	コードクリップ	ストッパー
	抗菌剤種類	無機抗菌剤			
	加工方法	練込			
	登録番号	JP0122984X0014M			
デュオレ	チェーン操作			●	
デュオレスリム	チェーン操作			●	

### 抗菌加工部品の抗菌効果

黄色ぶどう球菌・大腸菌ともに、  
24時間後に**99%以上の減少**を確認しています。

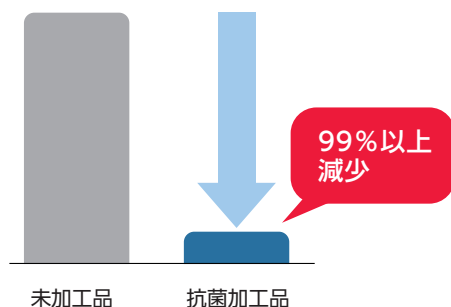

- 試験方法：抗菌加工製品－抗菌性試験方法・抗菌効果（JIS Z 2801法）
- 試験機関：一般財団法人 ポーケン品質評価機構
- 試験菌株：黄色ぶどう球菌・大腸菌
- 試験対象：上記抗菌部品

さまざまなインテリアスタイルに合わせて選べる、9柄40色の豊富な生地ラインナップ



## クエンテ ▶P.38

新色

12色の多彩なカラーバリエーションが魅力の「クエンテ」。  
タテ型ブラインドやロールスクリーンで人気の生地「ライフ」ともコーディネートできます。



## フロリエ ▶P.42

NEW

上品な光沢感とニュアンスある洗練された色合いの「フロリエ」。  
都会的で女性らしいモダンスタイルを引き立てる5色。レース部分は、透け感を抑えたボイル生地です。



## ノネット ▶P.54

NEW



上質な空間に調和する、マットな質感の遮光生地「ノネット」。  
モノトーンを中心としたモダンな4色。レース部分は、透け感を抑えたボイル生地です。

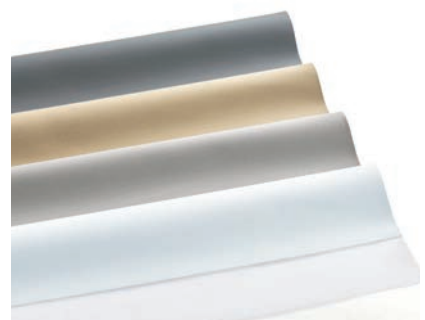

## シエンテ ▶ P.44



麻のような風合い、濃淡ある色が表情豊かな「シエンテ」4色。



## スキエ ▶ P.46



ナチュラルなインテリアに似合う、味わいのある素材感の「スキエ」3色。



## エクーレ ▶ P.48



ランダムな糸のラインが特長の「エクーレ」2色。モダンなインテリアを引き立てます。



## ビブラ ▶ P.50



光をうけると、柔らかな曲線のシルエットが映し出されます。やさしいトーンの「ビブラ」3色。

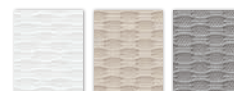

## シュトレ ▶ P.52

NEW



シンプルで使いやすいプレーンな質感とベーシックなカラーの「シュトレ」3色。



## ダンテ ▶ P.56



温かみのある色合いの遮光生地「ダンテ」4色。



### POINT

レース部分は、生地によってボイル生地とメッシュ生地の2種類があります。採光時の透け感を選べる生地ラインナップです。

#### ボイル生地



#### メッシュ生地



#### 〈ボイル生地〉

透過を抑えたボイル生地は、メッシュ生地よりもプライバシーを確保できます。

対応生地：フロリエ・エクーレ・ビブラ・ノネット

#### 〈メッシュ生地〉

光・視線を透過するメッシュ生地。

レース時の眺望を確保できます。

対応生地：クエンテ・シエンテ・スキエ・シュトレ・ダンテ

カラーコーディネートを楽しめる「デュオスタイル」

▶ P.68

手前と奥で異なる色を選べる「デュオスタイル」。

日中採光するときは手前の生地色のみが見え、夜に遮蔽するときは手前と奥2色のボーダー柄になり、シーンに応じて2つの表情を楽しめるスタイルです。

カラーの組み合わせは自由自在。「クエンテ」の中から好きな2色を選んでオリジナルのボーダー柄をつくれます。

同系色で合わせて柔らかなニュアンスを楽しんだり、

色味の異なるカラーを合わせてインテリアのアクセントにしたり、楽しみ方はいろいろ。

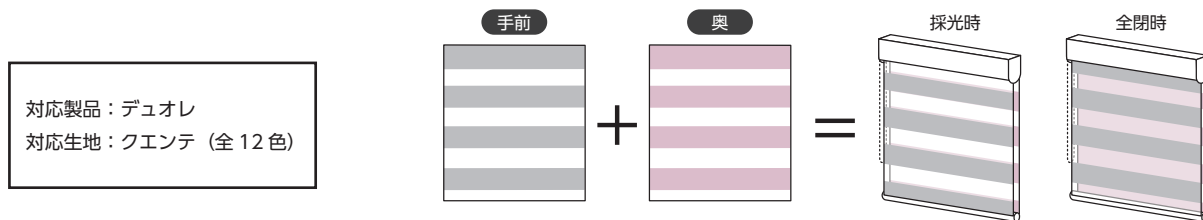

光や視線を遮るとき…手前と奥2色のカラーを楽しめます。



手前生地:RS-903 クエンテ(ソフトベージュ) 奥生地:RS-906 クエンテ(リーフグリーン)

採光するとき…手前の生地色のみが見えます。



家族で過ごすリビングには、明るくリズムカルな色合いでコーディネート。

日中はソフトベージュでナチュラルに、夜はリーフグリーンが加わり、楽しい雰囲気に。昼と夜で2つのシーンが楽しめます。

カラーを組み合わせせて「デュオスタイル」を楽しもう！

「クエンテ」の中から好きな2色を選んで自由にコーディネートを楽しめます。

～組み合わせ例～

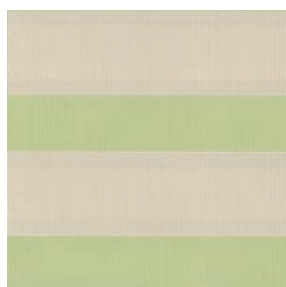

室内側：RS-903 ソフトベージュ  
室外側：RS-906 リーフグリーン



室内側：RS-909 チャコール  
室外側：RS-905 リネンホワイト

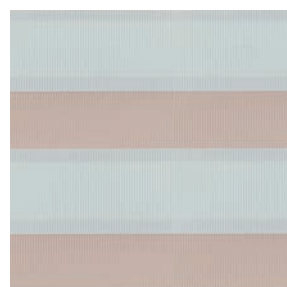

室内側：RS-904 アイスグレー  
室外側：RS-907 スモーキーピンク





## シーンに合わせて生地(ドレープ部)の透過性が選べます。

用途やシーンに応じた透過性の生地を選ぶことで、よりいっそう快適に過ごせます。

下記の写真は、生地(ドレープ部)の透過性ランクごとに「全閉時の生地見え方」の目安として表示しています。

生地選定の目安としてご覧ください。実際は天候や使用環境・生地の色により見え方は異なります。

**ご注意** 高い遮光性を持つ生地でも、製品の構造上完全に光漏れを防ぐことはできません。

透過性ランク (ドレープ部)		遮光	
		透けにくい	透けやすい
写真の生地		RS-939 ダンテ (ベージュ) 遮光 2 級	RS-903 クエンテ (ソフトベージュ)
 昼	室内から 外を見た場合		
	外から 室内を見た場合		
 夜	室内から 外を見た場合		
	外から 室内を見た場合		

※生地の透過性ランクについて詳しくは 86 ページをご覧ください。

# リビング・ダイニング LIVING & DINING

たくさんのグリーンに囲まれた、癒しのリビング空間。

さまざまなライフスタイルに合わせてコーディネートできる、12色の豊富なカラー「クエンテ」。



[左]デュオレ RS-906 クエンテ(リーフグリーン) 部品色:オフホワイト [右]デュオレスリム RS-906 クエンテ(リーフグリーン) 部品色:オフホワイト



都会的で女性らしい  
洗練されたモダンリビング。

上質な光沢感が  
繊細な印象の「フロリエ」。



デュオレ  
RS-917 フロリエ(バイオレット)  
部品色:ブラック

## 窓に合わせてデュオレとデュオレスリムを使い分け。

小窓にはすっきりコンパクトに納まるデュオレスリムがおすすめです。



[左]デュオレスリム RS-923 スキエ(ベージュ) 部品色:ナチュラルブラウン(木目調) [右]デュオレ RS-923 スキエ(ベージュ) 部品色:ナチュラルブラウン(木目調)

## さまざまな窓サイズに幅広く対応できるデュオレスリム。



デュオレスリム RS-910 クエンテ(チョコブラウン) 部品色:ダークブラウン 操作チェーン(オプションカラー):クリアブラウン

# リビング・ダイニング LIVING & DINING

窓のサイズやインテリアに合わせて、他の製品とのコーディネートを楽しめます。

ラインドレープとのコーディネート リビングとワークスペースをゆるやかに間仕切る。



[右]デュオレ RS-912 クエンテ(ミッドナイトブルー) 部品色:ブラック  
 [左]ラインドレープ LD-6240 ライフ(ミッドナイトブルー) スラット幅 100mm 部品色:ブラック

## Point

デュオレ「クエンテ」と他製品「ライフ」で  
 コーディネート

ロールスクリーンやタテ型ブラインドで人気の生地「ライフ」  
 とのコーディネートが楽しめる「クエンテ」。  
 窓に合わせた製品の使い分けにもおすすめです。

デュオレ

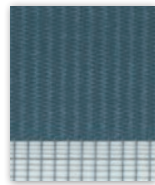

クエンテ (ミッドナイトブルー)

ラルクシールド  
 ラインドレープ



ライフ (ミッドナイトブルー)



### ラルクシールド・ラインドレープ生地「ライフ」



ホワイト



アイボリー



ソフトベージュ



アイスグレー



リネンホワイト



リーフグリーン



スモーキーピンク

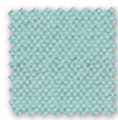

ターコイズ

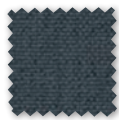

チャコール



チョコブラウン



オレンジ



ミッドナイトブルー

ラインドレープとのコーディネート

大開口での操作が便利なタテ型ブラインドと。



[左]デュオレスリム RS-908 クエンテ(ターコイズ) 部品色:オフホワイト  
[右]ラインドレープ LD-6228 ライフ(ターコイズ) スラット幅 100mm 部品色:オフホワイト

ラルクシールドとのコーディネート

コンパクトなロールスクリーンを小窓に。



[左]デュオレ RS-904 クエンテ(アイスグレー) 部品色:オフホワイト [右]ラルクシールド RS-8209 ライフ(アイスグレー) 部品色:オフホワイト

# 寝室 BED ROOM

モトーンでまとめたホテルライクなベッドルームに。

マットな質感で上質な印象を与える遮光生地「ノネット」。



デュオレスリム RS-936 ノネット(チャコール) 部品色:ブラック



小さな窓にはコンパクトな  
デュオレスリムがおすすめ。

[左]デュオレ RS-938 ダンテ(ライトブラウン) 部品色:ダークブラウン  
[右]デュオレスリム RS-938 ダンテ(ライトブラウン) 部品色:ダークブラウン

ブラインド感覚で簡単に調光できるので、朝の目覚めも快適にサポート。



デュオレ RS-937 ダンテ(グレー) 部品色:ナチュラルブラウン(木目調)



全閉にしたとき

全閉にすれば光をしっかりと遮るので、朝までゆっくりとお休みいただけます。



# 和室 JAPANESE ROOM

ボーダー柄のデザインで  
和空間をモダンに  
コーディネート。

和空間に似合うミックス感のある生地  
「シエンテ」。



デュオレスリム  
RS-919 シエンテ(グリーン)  
部品色:ナチュラルブラウン(木目調)



さまざまなインテリアに馴染む  
味わいある素材感の生地「スキエ」。



デュオレスリム  
RS-924 スキエ(ダークブラウン)  
部品色:ダークブラウン





# 書斎 STUDY

コンパクトに納まるデュオレスリムは、ワークスペースをすっきりと見せます。



デュオレスリム RS-907 クエンテ(スモーキーピンク) 部品色:オフホワイト



デュオレスリム RS-924 スキエ(ダークブラウン) 部品色:ダークブラウン

# 子供部屋 KIDS ROOM

2色の生地のコントラストを楽しめるデュオスタイル。

好きな色\*を組み合わせせてオリジナルのボーダーカラーを楽しめます。\*デュオレ「クエンテ」のみの対応。



デュオレ デュオスタイル [手前]RS-904 クエンテ(アイスグレー) [奥]RS-907 クエンテ(スモーキーピンク) 部品色:オフホワイト



全閉にしたとき

採光するときは手前の生地色のみが見え、全閉にすると手前と奥2色のボーダー柄になります。昼と夜で2つの表情を楽しめるスタイルです。

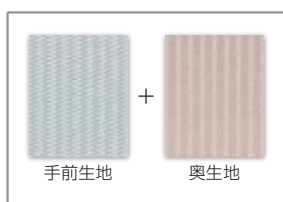

シーン別 製品紹介

# 玄関・廊下 ENTRANCE

家の顔ともいえる玄関。こだわりある素敵な空間に演出できます。



デュオレスリム RS-926 エクワレ(アイボリー) 部品色:セピア(木目調)



デュオレ RS-921 シエンテ(ブルー) 部品色:ブラック

# 店舗 SHOP

上質な雰囲気のレストランで、贅沢な週末のランチタイム。



デュオレ RS-927 ビブラ(ホワイト) 部品色:オフホワイト

和の風情を感じるおもてなしの空間に。



デュオレ RS-919 シエンテ(グリーン) 部品色:ナチュラルブラウン(木目調)

## お気に入りのカフェで時間の流れを楽しむ。

カフェなどの大きな窓にはブラインドのように簡単に調光ができるデュオレがぴったり。  
「クエンテ」なら製品高さ2.8mまで対応できます。



デュオレ RS-910 クエンテ(チョコブラウン) 部品色:セビア(木目調)

## 特別なひとときを演出する モダンなデザイン。



デュオレ RS-927 ビブラ(ホワイト)  
部品色:オフホワイト

# ホテル HOTEL

窓からの光が空間のデザインに。心地よさを極めたゲストルーム。

ホテルのゲストルームに調和するマットな質感・ニュアンスある配色の遮光生地「ノネット」。



デュオレ RS-933 ノネット(ホワイト) 部品色:オフホワイト

洗練されたシンプルな枠。窓辺のアクセントに映えるデュオレ。

生地を降ろしたまま、わずかな操作で採光・視界を最適にコントロールできます。遮光生地ですらに快適に。



デュオレ RS-939 ダンテ(ベージュ) 部品色:オフホワイト

シーン別 製品紹介

# 病院 CLINIC

明るく、落ち着いた雰囲気クリニックに。

生地越しの柔らかな光に満ちた空間で、待ち時間も心地よく。



デュオレ RS-926 エクワレ(アイボリー) 部品色:セピア(木目調)

# 教育施設 SCHOOL



子供たちが過ごす  
幼稚園に。

ポーター柄のデザインで  
可愛い空間に。

デュオレ  
RS-906 クエンテ(リーフグリーン)  
部品色:ナチュラルブラウン(木目調)

# 製品一覧

※生地により製作可能寸法・価格は異なります。目安としてお使いください。詳しくは生地紹介ページ・製品仕様ページをご覧ください。

	幅広い窓サイズに対応	すっきりとしたコンパクトな納まり
製品名・特長	<p><b>デュオレ</b></p>  <p>最大で幅2.3m、高さ2.8mまで1台で製作できるので、大きなテラス窓や腰高窓におすすめです。住宅から店舗・施設まで幅広くご使用いただけます。</p>	<p><b>デュオレスリム</b></p>  <p>幅25cmから製作できるので、小窓に最適なデュオレスリム。機構部がスリムなので、窓枠内に取り付けるときもすっきりコンパクトに納まります。</p>
	<p><b>チェーン操作</b></p> <p>製品幅：300～2300mm 製品高さ：300～2800mm 最大面積：6.44m<sup>2</sup> 幅：高さの比率：1：6以下</p> 	<p><b>チェーン操作</b></p> <p>製品幅：250～2000mm 製品高さ：300～2500mm 最大面積：5m<sup>2</sup> 幅：高さの比率：1：8以下</p> 
操作方法・製作可能寸法	<p><b>木目調</b></p>  <p>ホワイト (木目調)    ナチュラルブラウン (木目調)    セピア (木目調)</p> <p><b>単色</b></p>  <p>マットホワイト    オフホワイト    ダークブラウン    ブラック</p>	<p><b>木目調</b></p>  <p>ホワイト (木目調)    ナチュラルブラウン (木目調)    セピア (木目調)</p> <p><b>単色</b></p>  <p>マットホワイト    オフホワイト    ダークブラウン    ブラック</p>
	<p><b>参考価格</b></p> <p><b>56,500円</b> 幅1800mm×高さ1800mm 生地：クエンテ 部品色：単色の場合</p>	<p><b>参考価格</b></p> <p><b>56,500円</b> 幅1800mm×高さ1800mm 生地：クエンテの場合</p>
掲載ページ	60 ページ	70 ページ













# 生地詳細一覧

生地に関する詳細情報を確認する際にお役立てください。マークの意味について、詳しくは86ページをご覧ください。  
F☆☆☆☆：すべての生地は、インテリアファブリックス性能評価協会の自主基準に基づく、F☆☆☆☆認定品です。

■\*「透過性」は生地のドレープ部分を表しています。

■参考価格は、幅1800mm×高さ1800mm(デュオレ 部品色:単色)の場合。

生地名	生地 No. (RS-)	色名	透過性* (ドレープ部)	対応製品		生地性能	生地重量目安 kg/m <sup>2</sup>	参考価格 (税別)	生地紹介 掲載ページ
				デュオレ	デュオレスリム				
クエンテ	901	ホワイト	A	●	●		0.15	56,500円	38
	902	アイボリー							
	903	ソフトベージュ							
	904	アイスグレー							
	905	リネンホワイト							
	906	リーフグリーン							
	907	スモーキーピンク							
	908	ターコイズ							
	909	チャコール							
	910	チョコブラウン							
	911	オレンジ							
	912	ミッドナイトブルー							
フロリエ	913	ホワイト	A	●	●		0.10	56,500円	42
	914	ライトグレー							
	915	ベージュ							
	916	グレー							
	917	バイオレット							
シエンテ	918	クリーム	A	●	●		0.15	56,500円	44
	919	グリーン							
	920	グレー							
	921	ブルー							
スキエ	922	グレー	A	●	●		0.15	65,800円	46
	923	ベージュ							
	924	ダークブラウン							
エクーレ	925	ホワイト	A	●	●		0.15	79,900円	48
	926	アイボリー							
ビブラ	927	ホワイト	A	●	●		0.15	79,900円	50
	928	ベージュ							
	929	グレー							
シュトレ	930	ホワイト	A	●	●		0.15	51,500円	52
	931	ベージュ							
	932	ダークブラウン							
ノネット	933	ホワイト	A	●	●	 	0.25	79,900円	54
	934	キャメル							
	935	グレー							
	936	チャコール							
ダンテ	937	グレー	A	●	●	 	0.25	79,900円	56
	938	ライトブラウン							
	939	ベージュ							
	940	ブラウン							

# 生地ラインナップ一覧

クエンテ (P.38)

RS-901 ホワイト



ドレープ部 透過性ランク A

RS-902 アイボリー



ドレープ部 透過性ランク A

RS-903 ソフトベージュ

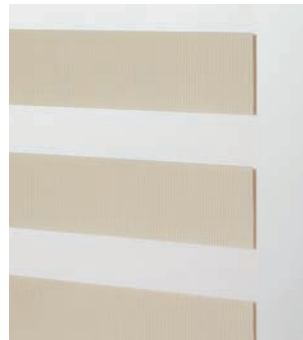

ドレープ部 透過性ランク A

RS-904 アイスグレー



ドレープ部 透過性ランク A

RS-905 リネンホワイト



ドレープ部 透過性ランク A

RS-906 リーフグリーン



**新色** ドレープ部 透過性ランク A

RS-907 スモーキーピンク



**新色** ドレープ部 透過性ランク A

RS-908 ターコイズ



ドレープ部 透過性ランク A

RS-909 チャコール

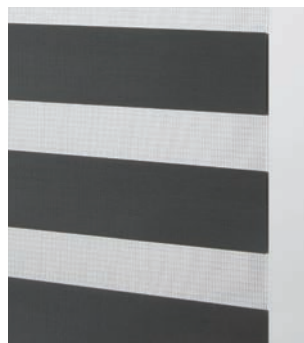

**新色** ドレープ部 透過性ランク A

RS-910 チョコブラウン



ドレープ部 透過性ランク A

RS-911 オレンジ



**新色** ドレープ部 透過性ランク A

RS-912 ミッドナイトブルー



**新色** ドレープ部 透過性ランク A

フロリエ (P.42) **NEW**

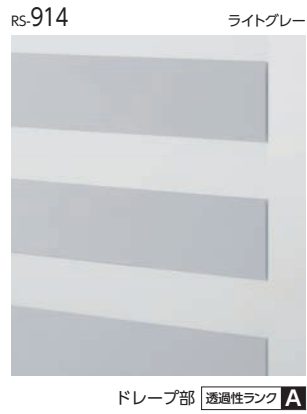

シエンテ (P.44)

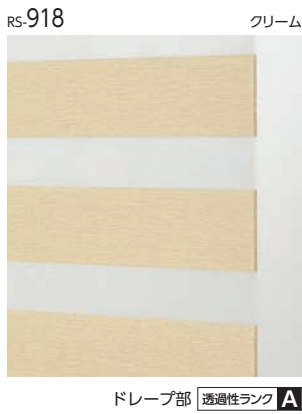

スキエ (P.46)



# 生地ラインナップ一覧

## エコーレ (P.48)

RS-925 ホワイト



ドレープ部 透過性ランク A

RS-926 アイボリー



ドレープ部 透過性ランク A

### デュオレスリム 生地全閉時の見え方について

製品の構造上、室外側の生地は生地裏面が室内側に向きます。そのため、表裏で意匠の異なる生地(エコーレ)の場合は、全閉時の見え方がデュオレとは異なります。

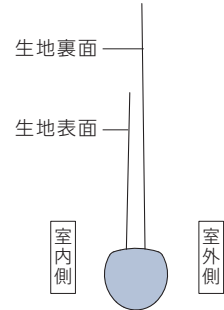

デュオレスリム (RS-925) の場合

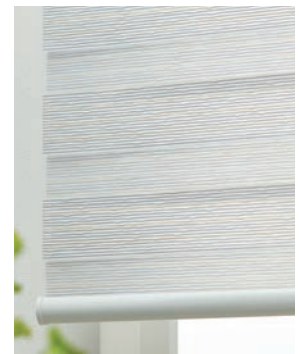

デュオレ (RS-925) の場合

## ビブラ (P.50)

RS-927 ホワイト

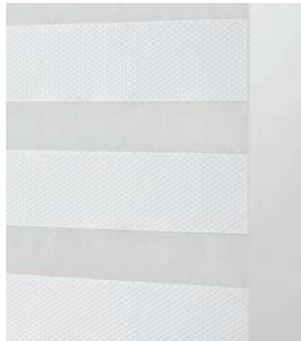

ドレープ部 透過性ランク A

RS-928 ベージュ



ドレープ部 透過性ランク A

RS-929 グレー



ドレープ部 透過性ランク A

## シュトレ (P.52) NEW

RS-930 ホワイト



ドレープ部 透過性ランク A

RS-931 ベージュ



ドレープ部 透過性ランク A

RS-932 ダークブラウン



ドレープ部 透過性ランク A

ノネット (P.54) **NEW**

RS-933 ホワイト



ドレープ部 遮光1級(C)

RS-934 キャメル



ドレープ部 遮光1級(C)

RS-935 グレー



ドレープ部 遮光1級(C)

RS-936 チャコール



ドレープ部 遮光1級(B)

ダンテ (P.56)

RS-937 グレー



ドレープ部 遮光2級

RS-938 ライトブラウン



ドレープ部 遮光1級(C)

RS-939 ベージュ



ドレープ部 遮光2級

RS-940 ブラウン



ドレープ部 遮光1級(C)

# 生地のリPEAT (ピッチ) 寸法について

生地 (実物大)

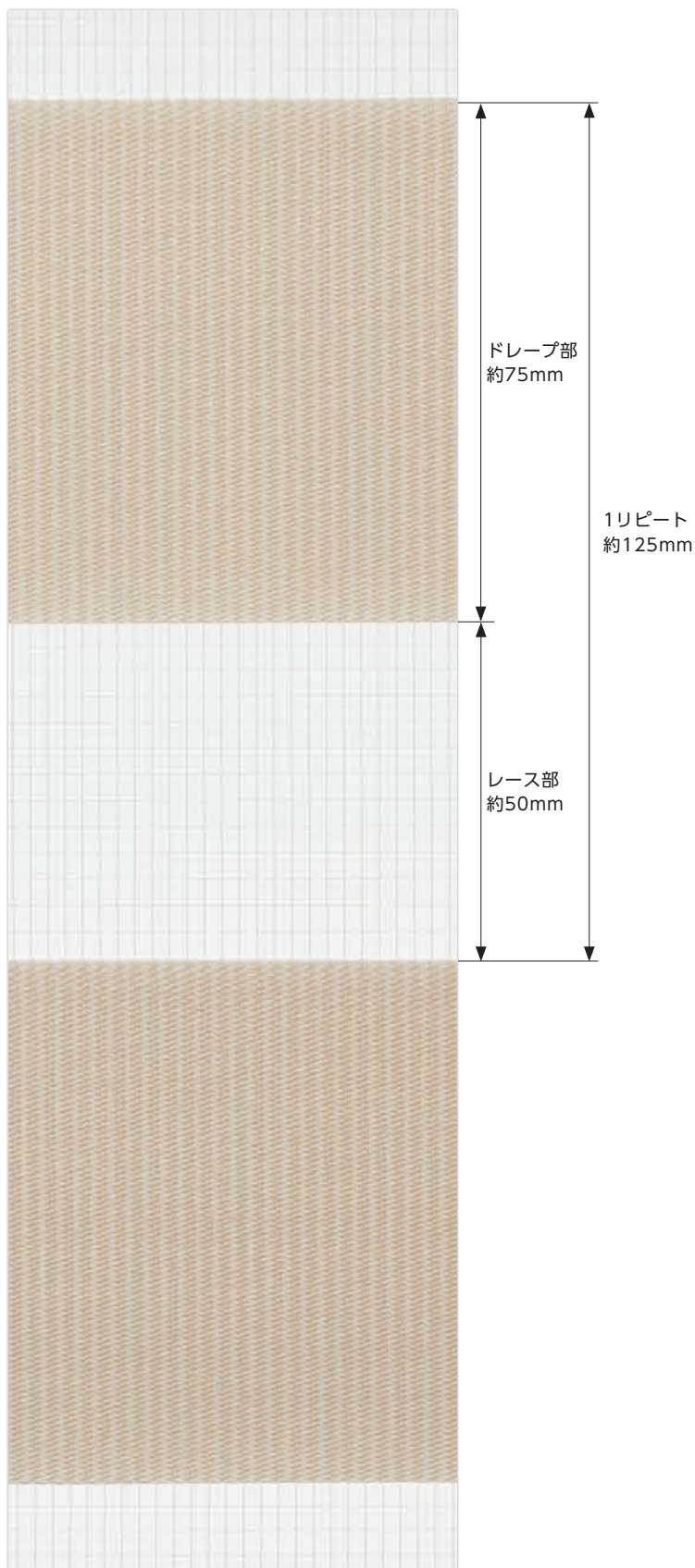

## ご注意

ドレープ部とレース部とで太さの異なる糸で1枚の生地を織り上げている生地特性により、生地の曲がりが発生しやすく、連窓で取付ける場合、ボーダー柄の位置が揃わないことがあります。



# Duolé

調光ロールスクリーン デュオレ

## 生地紹介

### 目次

クエンテ	38	ビブラ	50
フロリエ	42	シュトレ	52
シエンテ	44	ノネット	54
スキエ	46	ダンテ	56
エクーレ	48		

### Point

すべての生地の施工例写真や生地画像が  
確認できてとっても便利!

生地画像  
施工例写真

アプリを立ち上げて  
読み取ると…

すべての生地色が  
採光時・全閉時の状態でご覧いただけます。

生地ごとの施工例写真を  
豊富にご用意しています。

採光時      全閉時

新色

# クエンテ

RS-901~912

生地画像  
施工例写真



生地性能 : F☆☆☆☆



生地組成 : ポリエステル100%

ご注意

生地の特性上、歪みや曲がり、レース部に波状の模様が発生する場合があります。



[左] デュオレ RS-906 クエンテ (リーフグリーン) 部品色: オフホワイト [右] デュオレスリム RS-906 クエンテ (リーフグリーン) 部品色: オフホワイト

家の内と外をつなぐ明るい空間をつくる「デュオレ」。家族の笑顔が広がる、光が注ぐリビングへ。

「クエンテ」は、ロールスクリーンやタテ型ブラインドの「ライフ」ともコーディネートできる、12色の豊富なカラーが魅力。

製品高さ2.8mまで対応。







デュオレ RS-911 クエンテ (オレンジ) 部品色:セピア (木目調)

### デュオレ 価格

部品色 **木目調**

[単位:円(税別)]

高さ(mm) \ 幅	300 ~ 490	495 ~ 800	805 ~ 1200	1205 ~ 1600	1605 ~ 2000	2005 ~ 2300
300~ 490	27,500	29,000	31,300	37,800	39,700	41,500
500~ 800	29,500	31,000	33,200	41,700	43,600	45,400
810~ 1200	32,000	33,500	35,800	46,600	48,500	50,400
1210~ 1600	34,600	36,100	38,300	51,600	53,500	55,400
1610~ 2000	37,100	38,600	40,800	56,600	<b>58,500</b>	60,300
2010~ 2500	40,200	41,700	43,900	62,700	64,600	66,400
2510~ 2800	44,000	45,700	49,500	68,800	70,800	75,000

■ 製作可能な幅:高さの比率は1:6以下。

### デュオレスリム 価格

部品色 **木目調** **単色**

[単位:円(税別)]

高さ(mm) \ 幅	250 ~ 490	495 ~ 800	805 ~ 1200	1205 ~ 1600	1605 ~ 2000
300~ 490	26,500	28,000	29,300	35,800	37,700
500~ 800	28,500	30,000	31,200	39,700	41,600
810~ 1200	31,000	32,500	33,800	44,600	46,500
1210~ 1600	33,600	35,100	36,300	49,600	51,500
1610~ 2000	36,100	37,600	38,800	54,600	<b>56,500</b>
2010~ 2500	39,200	40,700	41,900	60,700	62,600

■ 製作可能な幅:高さの比率は1:8以下。

### デュオレ 価格

部品色 **単色**

[単位:円(税別)]

高さ(mm) \ 幅	300 ~ 490	495 ~ 800	805 ~ 1200	1205 ~ 1600	1605 ~ 2000	2005 ~ 2300
300~ 490	26,500	28,000	29,300	35,800	37,700	38,500
500~ 800	28,500	30,000	31,200	39,700	41,600	42,400
810~ 1200	31,000	32,500	33,800	44,600	46,500	47,400
1210~ 1600	33,600	35,100	36,300	49,600	51,500	52,400
1610~ 2000	36,100	37,600	38,800	54,600	<b>56,500</b>	57,300
2010~ 2500	39,200	40,700	41,900	60,700	62,600	63,400
2510~ 2800	43,000	44,700	47,500	66,800	68,800	72,000

■ 製作可能な幅:高さの比率は1:6以下。

価格表に掲載している製品本体価格とは別に  
物流諸経費を申し受けます。

部品色	右の7色から選べます。 ※写真はデュオレ	ホワイト (木目調)	ナチュラルブラウン (木目調)	セピア (木目調)	マットホワイト	オフホワイト	ダークブラウン	ブラック
-----	-------------------------	---------------	--------------------	--------------	---------	--------	---------	------

新色

# クエンテ

RS-901~912

生地画像  
施工例写真



生地性能 : F☆☆☆☆



生地組成 : ポリエステル100%

ご注意

生地 특성上、歪みや曲がり、レース部に波状の模様が發生する場合があります。

RS-901

ホワイト

ドレープ部  
透過性ランク A

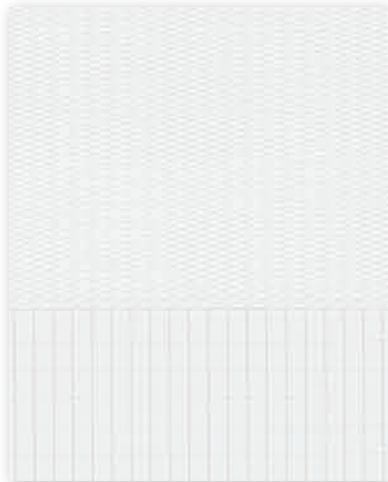

RS-902

アイボリー

ドレープ部  
透過性ランク A



RS-903

ソフトベージュ

ドレープ部  
透過性ランク A

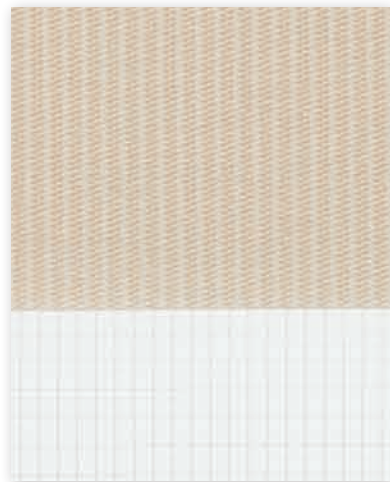

RS-905

リネンホワイト

ドレープ部  
透過性ランク A

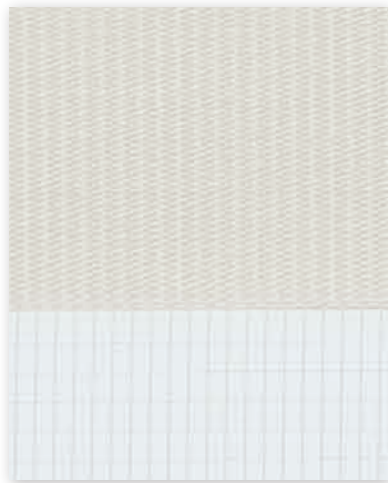

RS-906 新色

リーフグリーン

ドレープ部  
透過性ランク A



RS-907 新色

スモーキーピンク

ドレープ部  
透過性ランク A



RS-909 新色

チャコール

ドレープ部  
透過性ランク A

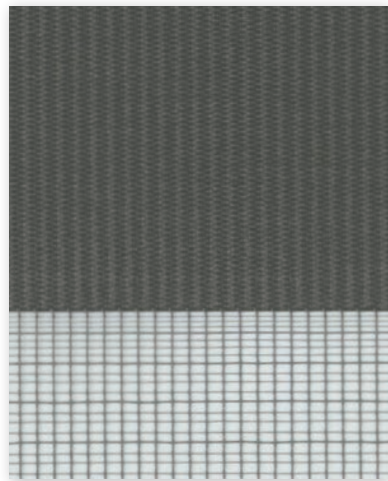

RS-910

チョコブラウン

ドレープ部  
透過性ランク A



RS-911 新色

オレンジ

ドレープ部  
透過性ランク A

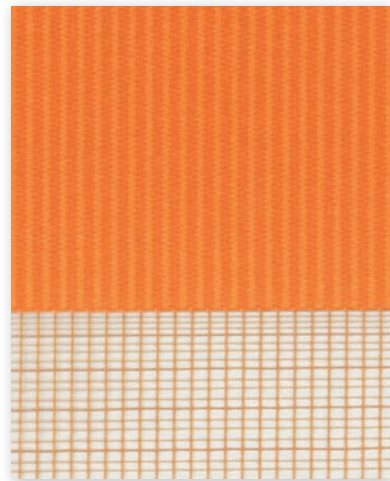

RS-904  
アイスグレー

ドレープ部  
透過性ランク **A**

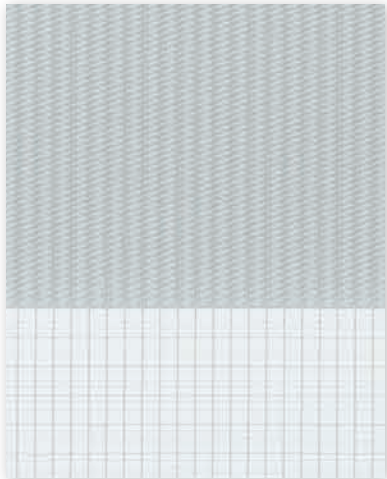

[右] デュオレ RS-912 クエンテ (ミッドナイトブルー) 部品色:ブラック  
[左] ラインドレープ LD-6240 ライフ (ミッドナイトブルー) スラット幅100mm 部品色:ブラック

RS-908  
ターコイズ

ドレープ部  
透過性ランク **A**

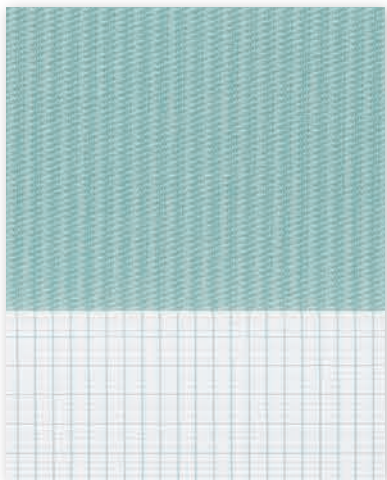

**Point** デュオレ「クエンテ」と他製品「ライフ」でコーディネート▶P.18

ロールスクリーンやタテ型ブラインドで人気の生地「ライフ」とコーディネートができる「クエンテ」12色のカラー。窓に合わせた製品の使い分けにオススメです。

デュオレ

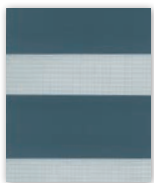

クエンテ  
(ミッドナイトブルー)

ラルクシールド  
ラインドレープ



ライフ  
(ミッドナイトブルー)



RS-912 新色  
ミッドナイトブルー

ドレープ部  
透過性ランク **A**

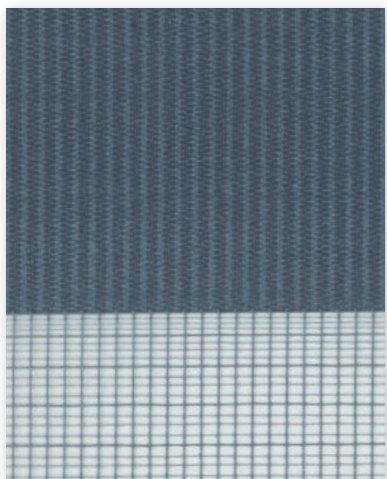

**Point** 2色のボーダーカラーが楽しめる「デュオスタイル」▶P.68

手前と奥2色の生地を組み合わせたデュオスタイルなら、昼と夜で2つの表情を楽しめます。



採光時  
室内側の生地色が見えます。



全閉時  
室内側と室外側 2色のカラーを楽しめます。

NEW

# フロリエ

RS-913~917

生地画像  
施工例写真



生地性能 : F☆☆☆☆



生地組成 : ポリエステル100%

ご注意

生地の特性上、歪みや曲がり、レース部に波状の模様が発生する場合があります。



デュオレ RS-917 フロリエ (バイオレット) 部品色:ブラック

洗練された色合いが美しい「フロリエ」。上品な光沢感が、都会的で女性らしいモダンスタイルをつくれます。  
レース部分は透け感を抑えたボイル生地。床に落ちた光のシルエットも美しく。



RS-913  
ホワイト

ドレープ部  
透過性ランク **A**



RS-914  
ライトグレー

ドレープ部  
透過性ランク **A**



RS-915  
ベージュ

ドレープ部  
透過性ランク **A**



RS-916  
グレー

ドレープ部  
透過性ランク **A**



RS-917  
バイオレット

ドレープ部  
透過性ランク **A**



デュオレ 価格

部品色 **木目調**

[単位:円(税別)]

高さ(mm) \ 幅	300 ~ 490	495 ~ 800	805 ~ 1200	1205 ~ 1600	1605 ~ 2000	2005 ~ 2300
300~ 490	27,500	29,000	31,300	37,800	39,700	41,500
500~ 800	29,500	31,000	33,200	41,700	43,600	45,400
810~ 1200	32,000	33,500	35,800	46,600	48,500	50,400
1210~ 1600	34,600	36,100	38,300	51,600	53,500	55,400
1610~ 2000	37,100	38,600	40,800	56,600	<b>58,500</b>	60,300
2010~ 2500	40,200	41,700	43,900	62,700	64,600	66,400
2510~ 2800	44,000	45,700	49,500	68,800	70,800	75,000

■ 製作可能な幅:高さの比率は1:6以下。

デュオレ 価格

部品色 **単色**

[単位:円(税別)]

高さ(mm) \ 幅	300 ~ 490	495 ~ 800	805 ~ 1200	1205 ~ 1600	1605 ~ 2000	2005 ~ 2300
300~ 490	26,500	28,000	29,300	35,800	37,700	38,500
500~ 800	28,500	30,000	31,200	39,700	41,600	42,400
810~ 1200	31,000	32,500	33,800	44,600	46,500	47,400
1210~ 1600	33,600	35,100	36,300	49,600	51,500	52,400
1610~ 2000	36,100	37,600	38,800	54,600	<b>56,500</b>	57,300
2010~ 2500	39,200	40,700	41,900	60,700	62,600	63,400
2510~ 2800	43,000	44,700	47,500	66,800	68,800	72,000

■ 製作可能な幅:高さの比率は1:6以下。

デュオレスリム 価格

部品色 **木目調** **単色**

[単位:円(税別)]

高さ(mm) \ 幅	250 ~ 490	495 ~ 800	805 ~ 1200	1205 ~ 1600	1605 ~ 2000
300~ 490	26,500	28,000	29,300	35,800	37,700
500~ 800	28,500	30,000	31,200	39,700	41,600
810~ 1200	31,000	32,500	33,800	44,600	46,500
1210~ 1600	33,600	35,100	36,300	49,600	51,500
1610~ 2000	36,100	37,600	38,800	54,600	<b>56,500</b>
2010~ 2500	39,200	40,700	41,900	60,700	62,600

■ 製作可能な幅:高さの比率は1:8以下。

価格表に掲載している製品本体価格とは別に  
物流諸経費を申し受けます。

部品色	右の7色から選べます。 ※写真はデュオレ	ホワイト (木目調)	ナチュラルブラウン (木目調)	セピア (木目調)	マットホワイト	オフホワイト	ダークブラウン	ブラック
-----	-------------------------	---------------	--------------------	--------------	---------	--------	---------	------

# シエンテ

RS-918~921

生地画像  
施工例写真



生地性能 : F☆☆☆☆



生地組成 : ポリエステル100%

ご注意

生地の特性上、歪みや曲がり、レース部に波状の模様が発生する場合があります。



デュオレ RS-921 シエンテ(ブルー) 部品色:ブラック

麻のようなナチュラルな風合い、濃淡ある色が表情豊かな「シエンテ」。  
家族やゲストを迎えるエントランスを明るく心地いい空間に仕上げます。



RS-918  
クリーム

ドレープ部  
透過性ランク **A**

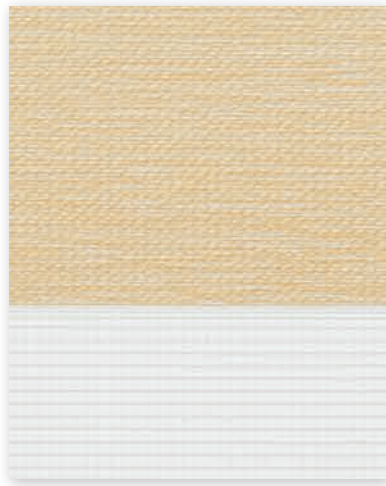

RS-919  
グリーン

ドレープ部  
透過性ランク **A**

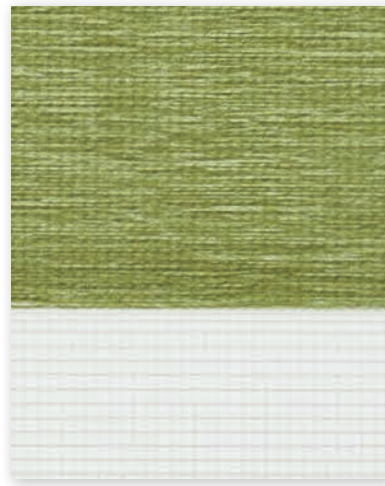

RS-920  
グレー

ドレープ部  
透過性ランク **A**

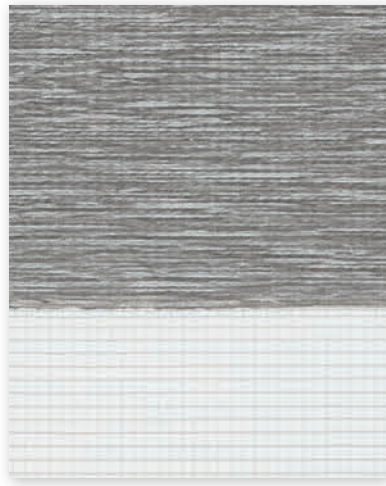

RS-921  
ブルー

ドレープ部  
透過性ランク **A**

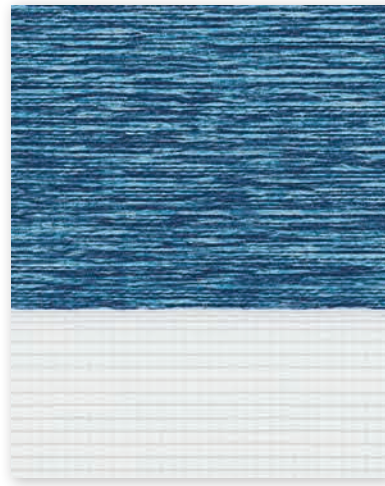

デュオレ 価格

部品色 **木目調**

[単位:円(税別)]

高さ(mm) \ 幅	300 ~ 490	495 ~ 800	805 ~ 1200	1205 ~ 1600	1605 ~ 2000	2005 ~ 2300
300~ 490	27,500	29,000	31,300	37,800	39,700	41,500
500~ 800	29,500	31,000	33,200	41,700	43,600	45,400
810~ 1200	32,000	33,500	35,800	46,600	48,500	50,400
1210~ 1600	34,600	36,100	38,300	51,600	53,500	55,400
1610~ 2000	37,100	38,600	40,800	56,600	<b>58,500</b>	60,300
2010~ 2500	40,200	41,700	43,900	62,700	64,600	66,400
2510~ 2600	44,000	45,700	49,500	68,800	70,800	75,000

■ 製作可能な幅:高さの比率は1:6以下。

デュオレスリム 価格

部品色 **木目調** **単色**

[単位:円(税別)]

高さ(mm) \ 幅	250 ~ 490	495 ~ 800	805 ~ 1200	1205 ~ 1600	1605 ~ 2000
300~ 490	26,500	28,000	29,300	35,800	37,700
500~ 800	28,500	30,000	31,200	39,700	41,600
810~ 1200	31,000	32,500	33,800	44,600	46,500
1210~ 1600	33,600	35,100	36,300	49,600	51,500
1610~ 2000	36,100	37,600	38,800	54,600	<b>56,500</b>
2010~ 2500	39,200	40,700	41,900	60,700	62,600

■ 製作可能な幅:高さの比率は1:8以下。

価格表に掲載している製品本体価格とは別に  
物流諸経費を申し受けます。

デュオレ 価格

部品色 **単色**

[単位:円(税別)]

高さ(mm) \ 幅	300 ~ 490	495 ~ 800	805 ~ 1200	1205 ~ 1600	1605 ~ 2000	2005 ~ 2300
300~ 490	26,500	28,000	29,300	35,800	37,700	38,500
500~ 800	28,500	30,000	31,200	39,700	41,600	42,400
810~ 1200	31,000	32,500	33,800	44,600	46,500	47,400
1210~ 1600	33,600	35,100	36,300	49,600	51,500	52,400
1610~ 2000	36,100	37,600	38,800	54,600	<b>56,500</b>	57,300
2010~ 2500	39,200	40,700	41,900	60,700	62,600	63,400
2510~ 2600	43,000	44,700	47,500	66,800	68,800	72,000

■ 製作可能な幅:高さの比率は1:6以下。

部品色	右の7色から選べます。 ※写真はデュオレ	ホワイト (木目調)	ナチュラルブラウン (木目調)	セピア (木目調)	マットホワイト	オフホワイト	ダークブラウン	ブラック
-----	-------------------------	---------------	--------------------	--------------	---------	--------	---------	------

# スキエ

RS-922~924

生地画像  
施工例写真



生地性能 : F☆☆☆☆



ご注意

生地の特性上、歪みや曲がり、レース部に波状の模様が発生する場合があります。

生地組成 : ポリエステル100%



[左] デュオレスリム RS-923 スキエ (ベージュ) 部品色: ナチュラルブラウン (木目調) [右] デュオレ RS-923 スキエ (ベージュ) 部品色: ナチュラルブラウン (木目調)

ナチュラルなインテリアに馴染む、味わいある素材感の「スキエ」。

光をたっぷり採り入れて、爽やかなダイニングスペースに。製品高さ2.8mまで対応。





RS-922  
グレー

ドレープ部  
透過性ランク **A**



RS-923  
ベージュ

ドレープ部  
透過性ランク **A**



RS-924  
ダークブラウン

ドレープ部  
透過性ランク **A**



デュオレ 価格

部品色 **木目調**

[単位:円(税別)]

高さ(mm) \ 幅	300 ~ 490	495 ~ 800	805 ~ 1200	1205 ~ 1600	1605 ~ 2000	2005 ~ 2300
300~ 490	28,700	30,300	32,100	42,500	44,400	46,400
500~ 800	31,800	33,500	35,400	47,000	49,100	51,200
810~ 1200	34,900	36,600	38,900	53,800	56,000	58,000
1210~ 1600	40,000	41,700	44,200	59,500	62,000	63,800
1610~ 2000	42,900	44,600	47,000	66,000	<b>67,800</b>	69,500
2010~ 2500	46,500	48,200	50,600	73,000	74,600	76,600
2510~ 2800	50,900	52,800	57,100	80,200	81,800	86,700

■ 製作可能な幅:高さの比率は1:6以下。

デュオレスリム 価格

部品色 **木目調** **単色**

[単位:円(税別)]

高さ(mm) \ 幅	250 ~ 490	495 ~ 800	805 ~ 1200	1205 ~ 1600	1605 ~ 2000
300~ 490	27,700	29,300	30,100	40,500	42,400
500~ 800	30,800	32,500	33,400	45,000	47,100
810~ 1200	33,900	35,600	36,900	51,800	54,000
1210~ 1600	39,000	40,700	42,200	57,500	60,000
1610~ 2000	41,900	43,600	45,000	64,000	<b>65,800</b>
2010~ 2500	45,500	47,200	48,600	71,000	72,600

■ 製作可能な幅:高さの比率は1:8以下。

デュオレ 価格

部品色 **単色**

[単位:円(税別)]

高さ(mm) \ 幅	300 ~ 490	495 ~ 800	805 ~ 1200	1205 ~ 1600	1605 ~ 2000	2005 ~ 2300
300~ 490	27,700	29,300	30,100	40,500	42,400	43,400
500~ 800	30,800	32,500	33,400	45,000	47,100	48,200
810~ 1200	33,900	35,600	36,900	51,800	54,000	55,000
1210~ 1600	39,000	40,700	42,200	57,500	60,000	60,800
1610~ 2000	41,900	43,600	45,000	64,000	<b>65,800</b>	66,500
2010~ 2500	45,500	47,200	48,600	71,000	72,600	73,600
2510~ 2800	49,900	51,800	55,100	78,200	79,800	83,700

■ 製作可能な幅:高さの比率は1:6以下。

価格表に掲載している製品本体価格とは別に  
物流諸経費を申し受けます。

部品色	右の7色から選べます。 ※写真はデュオレ	ホワイト (木目調)	ナチュラルブラウン (木目調)	セピア (木目調)	マットホワイト	オフホワイト	ダークブラウン	ブラック
-----	-------------------------	---------------	--------------------	--------------	---------	--------	---------	------

# エクーレ

RS-925~926

生地画像  
施工例写真



生地性能 : F☆☆☆☆



生地組成 : ポリエステル100%

ご注意

生地の特性上、歪みや曲がり、レース部に波状の模様が発生する場合があります。また、横糸のゆらぎが均一ではありません。



デュオレ RS-925 エクーレ(ホワイト) 部品色:セピア(木目調) 操作チェーン(オプションカラー):クリアブラウン

光沢のある色糸をランダムに織り込んだ「エクーレ」。不規則な糸のゆらぎがリビングに穏やかな時の流れを感じさせます。

デュオレ(全閉時)



デュオレスリム(全閉時)



ご注意

製品の構造の違いにより、デュオレとデュオレスリムでは、生地全閉時の意匠が異なります。

## RS-925

ホワイト

ドレープ部

透過性ランク **A**

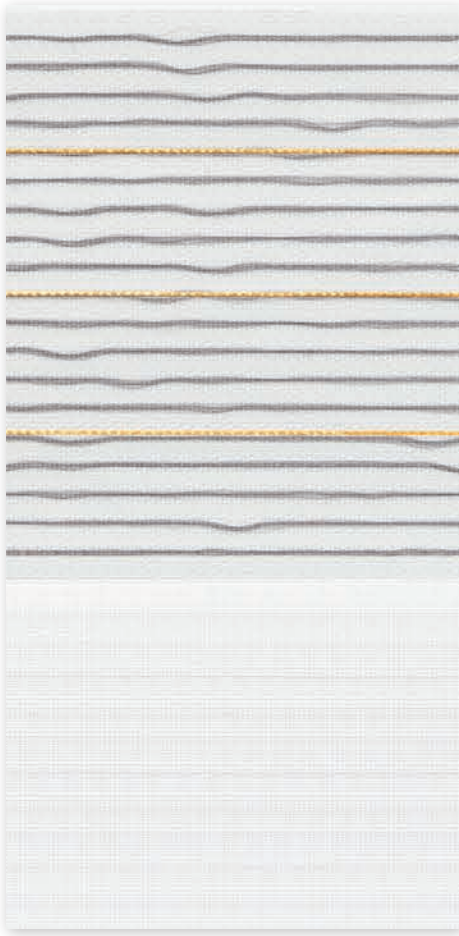

## RS-926

アイボリー

ドレープ部

透過性ランク **A**



### デュオレ 価格

部品色 **木目調**

[単位:円(税別)]

高さ(mm) \ 幅	300 ~ 490	495 ~ 800	805 ~ 1200	1205 ~ 1600	1605 ~ 2000	2005 ~ 2300
300~ 490	31,200	32,700	34,900	45,100	47,100	48,900
500~ 800	34,800	36,300	38,600	52,300	54,200	56,100
810~ 1200	39,500	41,000	43,200	61,500	63,400	65,300
1210~ 1600	44,100	45,700	47,900	70,800	72,700	74,500
1610~ 2000	48,800	50,300	52,600	80,000	<b>81,900</b>	83,800
2010~ 2500	54,500	56,100	58,300	91,500	93,400	95,200

■ 製作可能な幅:高さの比率は1:6以下。

### デュオレスリム 価格

部品色 **木目調** **単色**

[単位:円(税別)]

高さ(mm) \ 幅	250 ~ 490	495 ~ 800	805 ~ 1200	1205 ~ 1600	1605 ~ 2000
300~ 490	30,200	31,700	32,900	43,100	45,100
500~ 800	33,800	35,300	36,600	50,300	52,200
810~ 1200	38,500	40,000	41,200	59,500	61,400
1210~ 1600	43,100	44,700	45,900	68,800	70,700
1610~ 2000	47,800	49,300	50,600	78,000	<b>79,900</b>
2010~ 2500	53,500	55,100	56,300	89,500	91,400

■ 製作可能な幅:高さの比率は1:8以下。

### デュオレ 価格

部品色 **単色**

[単位:円(税別)]

高さ(mm) \ 幅	300 ~ 490	495 ~ 800	805 ~ 1200	1205 ~ 1600	1605 ~ 2000	2005 ~ 2300
300~ 490	30,200	31,700	32,900	43,100	45,100	45,900
500~ 800	33,800	35,300	36,600	50,300	52,200	53,100
810~ 1200	38,500	40,000	41,200	59,500	61,400	62,300
1210~ 1600	43,100	44,700	45,900	68,800	70,700	71,500
1610~ 2000	47,800	49,300	50,600	78,000	<b>79,900</b>	80,800
2010~ 2500	53,500	55,100	56,300	89,500	91,400	92,200

■ 製作可能な幅:高さの比率は1:6以下。

価格表に掲載している製品本体価格とは別に  
物流諸経費を申し受けます。

部品色	右の7色から選べます。 ※写真はデュオレ	ホワイト (木目調)	ナチュラルブラウン (木目調)	セピア (木目調)	マットホワイト	オフホワイト	ダークブラウン	ブラック
-----	-------------------------	---------------	--------------------	--------------	---------	--------	---------	------

# ビブラ

RS-927~929

生地画像  
施工例写真



生地性能 : F☆☆☆☆



ご注意

生地の特性上、歪みや曲がり、レース部に波状の模様が発生する場合があります。

生地組成 : ポリエステル100%



デュオレ RS-928 ビブラ(ベージュ) 部品色:ホワイト(木目調)

光をうけると、柔らかな曲線のシルエットが映し出される織柄「ビブラ」。

レース部分から、光を柔らかく室内に届けます。外からの視線を程よく遮るボイル生地で、日中も安心です。



RS-927  
ホワイト

ドレープ部  
透過性ランク **A**



RS-928  
ベージュ

ドレープ部  
透過性ランク **A**



RS-929  
グレー

ドレープ部  
透過性ランク **A**



デュオレ 価格

部品色 **木目調**

[単位:円(税別)]

高さ(mm) \ 幅	300 ~ 490	495 ~ 800	805 ~ 1200	1205 ~ 1600	1605 ~ 2000	2005 ~ 2300
300 ~ 490	31,200	32,700	34,900	45,100	47,100	48,900
500 ~ 800	34,800	36,300	38,600	52,300	54,200	56,100
810 ~ 1200	39,500	41,000	43,200	61,500	63,400	65,300
1210 ~ 1600	44,100	45,700	47,900	70,800	72,700	74,500
1610 ~ 2000	48,800	50,300	52,600	80,000	<b>81,900</b>	83,800
2010 ~ 2500	54,500	56,100	58,300	91,500	93,400	95,200

■ 製作可能な幅:高さの比率は1:6以下。

デュオレスリム 価格

部品色 **木目調** **単色**

[単位:円(税別)]

高さ(mm) \ 幅	250 ~ 490	495 ~ 800	805 ~ 1200	1205 ~ 1600	1605 ~ 2000
300 ~ 490	30,200	31,700	32,900	43,100	45,100
500 ~ 800	33,800	35,300	36,600	50,300	52,200
810 ~ 1200	38,500	40,000	41,200	59,500	61,400
1210 ~ 1600	43,100	44,700	45,900	68,800	<b>70,700</b>
1610 ~ 2000	47,800	49,300	50,600	78,000	<b>79,900</b>
2010 ~ 2500	53,500	55,100	56,300	89,500	91,400

■ 製作可能な幅:高さの比率は1:8以下。

デュオレ 価格

部品色 **単色**

[単位:円(税別)]

高さ(mm) \ 幅	300 ~ 490	495 ~ 800	805 ~ 1200	1205 ~ 1600	1605 ~ 2000	2005 ~ 2300
300 ~ 490	30,200	31,700	32,900	43,100	45,100	45,900
500 ~ 800	33,800	35,300	36,600	50,300	52,200	53,100
810 ~ 1200	38,500	40,000	41,200	59,500	61,400	62,300
1210 ~ 1600	43,100	44,700	45,900	68,800	70,700	71,500
1610 ~ 2000	47,800	49,300	50,600	78,000	<b>79,900</b>	80,800
2010 ~ 2500	53,500	55,100	56,300	89,500	91,400	92,200

■ 製作可能な幅:高さの比率は1:6以下。

価格表に掲載している製品本体価格とは別に  
物流諸経費を申し受けます。

部品色	右の7色から選べます。 ※写真はデュオレ	ホワイト (木目調)	ナチュラルブラウン (木目調)	セピア (木目調)	マットホワイト	オフホワイト	ダークブラウン	ブラック
-----	-------------------------	---------------	--------------------	--------------	---------	--------	---------	------

NEW

# シュトレ

RS-930~932

生地画像  
施工例写真



生地性能 : F☆☆☆☆



生地組成 : ポリエステル100%

ご注意

生地 특성上、歪みや曲がり、レース部に波状の模様が発生する場合があります。



デュオスリム RS-932 シュトレ(ダークブラウン) 部品色:ダークブラウン

シンプルで使いやすい、プレーンな質感とベーシックな配色の「シュトレ」。  
居心地のいいカフェのように過ごす、光に溢れた午後のコーヒータイム。



## RS-930

ホワイト

ドレープ部  
透過性ランク **A**



## RS-931

ベージュ

ドレープ部  
透過性ランク **A**



## RS-932

ダークブラウン

ドレープ部  
透過性ランク **A**

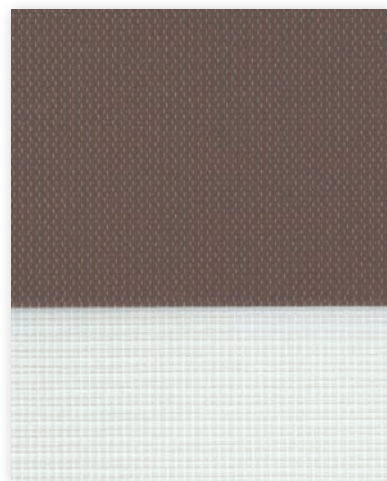

### デュオレ 価格

部品色 **木目調**

[単位:円(税別)]

高さ(mm) \ 幅	300 ~ 490	495 ~ 800	805 ~ 1200	1205 ~ 1600	1605 ~ 2000	2005 ~ 2300
300~ 490	26,700	28,200	30,500	36,200	38,100	40,000
500~ 800	28,300	29,900	32,100	39,400	41,300	43,100
810~ 1200	30,400	31,900	34,200	43,400	45,300	47,200
1210~ 1600	32,500	34,000	36,300	47,500	49,400	51,300
1610~ 2000	34,600	36,100	38,300	51,600	<b>53,500</b>	55,300
2010~ 2500	37,100	38,600	40,800	56,500	58,400	60,300

■ 製作可能な幅:高さの比率は1:6以下。

### デュオレスリム 価格

部品色 **木目調** **単色**

[単位:円(税別)]

高さ(mm) \ 幅	250 ~ 490	495 ~ 800	805 ~ 1200	1205 ~ 1600	1605 ~ 2000
300~ 490	25,700	27,200	28,500	34,200	36,100
500~ 800	27,300	28,900	30,100	37,400	39,300
810~ 1200	29,400	30,900	32,200	41,400	43,300
1210~ 1600	31,500	33,000	34,300	45,500	47,400
1610~ 2000	33,600	35,100	36,300	49,600	<b>51,500</b>
2010~ 2500	36,100	37,600	38,800	54,500	56,400

■ 製作可能な幅:高さの比率は1:8以下。

### デュオレ 価格

部品色 **単色**

[単位:円(税別)]

高さ(mm) \ 幅	300 ~ 490	495 ~ 800	805 ~ 1200	1205 ~ 1600	1605 ~ 2000	2005 ~ 2300
300~ 490	25,700	27,200	28,500	34,200	36,100	37,000
500~ 800	27,300	28,900	30,100	37,400	39,300	40,100
810~ 1200	29,400	30,900	32,200	41,400	43,300	44,200
1210~ 1600	31,500	33,000	34,300	45,500	47,400	48,300
1610~ 2000	33,600	35,100	36,300	49,600	<b>51,500</b>	52,300
2010~ 2500	36,100	37,600	38,800	54,500	56,400	57,300

■ 製作可能な幅:高さの比率は1:6以下。

価格表に掲載している製品本体価格とは別に  
物流諸経費を申し受けます。

部品色	右の7色から選べます。 ※写真はデュオレ	ホワイト (木目調)	ナチュラルブラウン (木目調)	セピア (木目調)	マットホワイト	オフホワイト	ダークブラウン	ブラック
-----	-------------------------	---------------	--------------------	--------------	---------	--------	---------	------

NEW

# ノネット

RS-933~936

生地画像  
施工例写真



生地性能 : F☆☆☆☆



※製品の構造上完全に  
光漏れを防ぐことは  
できません。

生地組成 : ポリエステル100%

**ご注意**

生地の特性上、歪みや曲がり、レース部に波状の模様が発生する場合があります。



デュオレ RS-933 ノネット (ホワイト) 部品色: マットホワイト

マットな質感、ニュアンスのある色合いの遮光生地「ノネット」。

日射しの強い大きな窓には、遮光生地を選んで快適に。製品高さ2.8mまで対応。

レース部分は透け感を抑えたボイル生地のため、外からの視線を気にせずに採光できます。

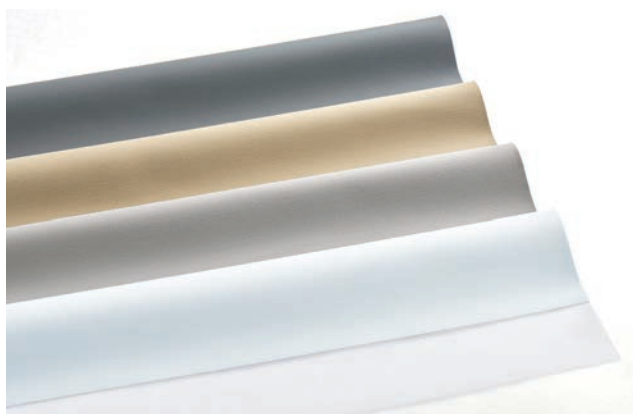



### RS-933

ホワイト

ドレープ部  
遮光1級(C)



### RS-934

キャメル

ドレープ部  
遮光1級(C)



### RS-935

グレー

ドレープ部  
遮光1級(C)



### RS-936

チャコール

ドレープ部  
遮光1級(B)



#### デュオレ 価格

部品色 **木目調**

[単位:円(税別)]

高さ(mm) \ 幅	300 ~ 490	495 ~ 800	805 ~ 1200	1205 ~ 1600	1605 ~ 2000	2005 ~ 2300
300~ 490	31,200	32,700	34,900	45,100	47,100	48,900
500~ 800	34,800	36,300	38,600	52,300	54,200	56,100
810~ 1200	39,500	41,000	43,200	61,500	63,400	65,300
1210~ 1600	44,100	45,700	47,900	70,800	72,700	74,500
1610~ 2000	48,800	50,300	52,600	80,000	<b>81,900</b>	83,800
2010~ 2500	54,500	56,100	58,300	91,500	93,400	(95,200)
2510~ 2800	58,800	60,500	62,900	98,800	100,800	-

- 製作可能な幅:高さの比率は1:6以下。
- の部分は面積5.0㎡以下での製作。
- ( ) の部分は面積4.8㎡以下での製作。

#### デュオレ 価格

部品色 **単色**

[単位:円(税別)]

高さ(mm) \ 幅	300 ~ 490	495 ~ 800	805 ~ 1200	1205 ~ 1600	1605 ~ 2000	2005 ~ 2300
300~ 490	30,200	31,700	32,900	43,100	45,100	45,900
500~ 800	33,800	35,300	36,600	50,300	52,200	53,100
810~ 1200	38,500	40,000	41,200	59,500	61,400	62,300
1210~ 1600	43,100	44,700	45,900	68,800	70,700	71,500
1610~ 2000	47,800	49,300	50,600	78,000	<b>79,900</b>	80,800
2010~ 2500	53,500	55,100	56,300	89,500	91,400	(92,200)
2510~ 2800	57,700	59,500	60,800	96,600	98,700	-

- 製作可能な幅:高さの比率は1:6以下。
- の部分は面積5.0㎡以下での製作。
- ( ) の部分は面積4.8㎡以下での製作。

#### デュオレスリム 価格

部品色 **木目調** **単色**

[単位:円(税別)]

高さ(mm) \ 幅	250 ~ 490	495 ~ 800	805 ~ 1200	1205 ~ 1600	1605 ~ 2000
300~ 490	30,200	31,700	32,900	43,100	45,100
500~ 800	33,800	35,300	36,600	50,300	52,200
810~ 1200	38,500	40,000	41,200	59,500	61,400
1210~ 1600	43,100	44,700	45,900	68,800	70,700
1610~ 2000	47,800	49,300	50,600	78,000	<b>79,900</b>
2010~ 2500	53,500	55,100	56,300	89,500	91,400

- 製作可能な幅:高さの比率は1:8以下。

価格表に掲載している製品本体価格とは別に  
物流諸経費を申し受けます。

部品色	右の7色から選べます。 ※写真はデュオレ	ホワイト (木目調)	ナチュラルブラウン (木目調)	セピア (木目調)	マットホワイト	オフホワイト	ダークブラウン (木目調)	ブラック
-----	-------------------------	---------------	--------------------	--------------	---------	--------	------------------	------

# ダンテ

RS-937~940

生地画像  
施工例写真



生地性能 : F☆☆☆☆



※製品の構造上完全に  
光漏れを防ぐことは  
できません。

生地組成 : ポリエステル100%

**ご注意**

生地の特性上、歪みや曲がり、レース部に波状の模様が発生する場合があります。



[左] デュオレ RS-938 ダンテ(ライトブラウン) 部品色:ダークブラウン [右] デュオレスリム RS-938 ダンテ(ライトブラウン) 部品色:ダークブラウン

寝室には、光を遮り  
落ち着いて過ごせる  
遮光生地を選んで。



デュオレ RS-937 ダンテ(グレー)  
部品色:ナチュラルブラウン(木目調)

## RS-937

グレー

ドレープ部  
遮光2級



## RS-938

ライトブラウン

ドレープ部  
遮光1級(C)

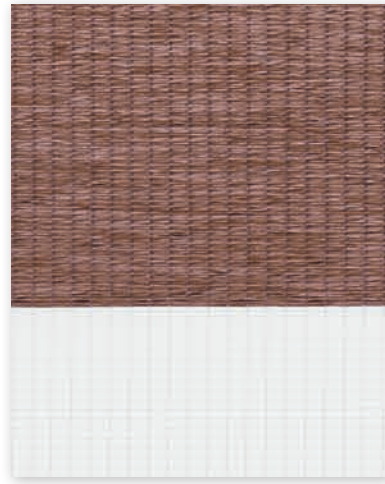

## RS-939

ベージュ

ドレープ部  
遮光2級

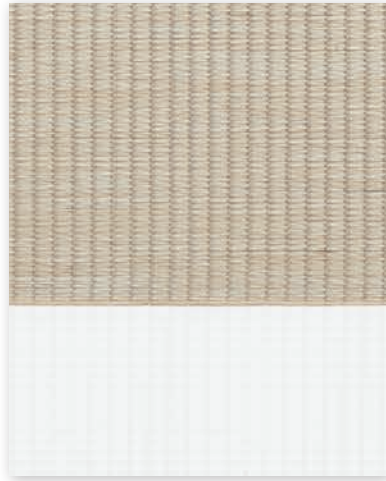

## RS-940

ブラウン

ドレープ部  
遮光1級(C)



### デュオレ 価格

部品色 **木目調**

[単位:円(税別)]

高さ(mm)	幅	300 ~ 490	495 ~ 800	805 ~ 1200	1205 ~ 1600	1605 ~ 2000	2005 ~ 2300
300~ 490		31,200	32,700	34,900	45,100	47,100	48,900
500~ 800		34,800	36,300	38,600	52,300	54,200	56,100
810~ 1200		39,500	41,000	43,200	61,500	63,400	65,300
1210~ 1600		44,100	45,700	47,900	70,800	72,700	74,500
1610~ 2000		48,800	50,300	52,600	80,000	<b>81,900</b>	83,800
2010~ 2500		54,500	56,100	58,300	91,500	93,400	(95,200)

- 製作可能な幅:高さの比率は1:6以下。
- ( )の部分は面積4.8㎡以下での製作。

### デュオレスリム 価格

部品色 **木目調** **単色**

[単位:円(税別)]

高さ(mm)	幅	250 ~ 490	495 ~ 800	805 ~ 1200	1205 ~ 1600	1605 ~ 2000
300~ 490		30,200	31,700	32,900	43,100	45,100
500~ 800		33,800	35,300	36,600	50,300	52,200
810~ 1200		38,500	40,000	41,200	59,500	61,400
1210~ 1600		43,100	44,700	45,900	68,800	70,700
1610~ 2000		47,800	49,300	50,600	78,000	<b>79,900</b>
2010~ 2500		53,500	55,100	56,300	89,500	91,400

- 製作可能な幅:高さの比率は1:8以下。

### デュオレ 価格

部品色 **単色**

[単位:円(税別)]

高さ(mm)	幅	300 ~ 490	495 ~ 800	805 ~ 1200	1205 ~ 1600	1605 ~ 2000	2005 ~ 2300
300~ 490		30,200	31,700	32,900	43,100	45,100	45,900
500~ 800		33,800	35,300	36,600	50,300	52,200	53,100
810~ 1200		38,500	40,000	41,200	59,500	61,400	62,300
1210~ 1600		43,100	44,700	45,900	68,800	70,700	71,500
1610~ 2000		47,800	49,300	50,600	78,000	<b>79,900</b>	80,800
2010~ 2500		53,500	55,100	56,300	89,500	91,400	(92,200)

- 製作可能な幅:高さの比率は1:6以下。
- ( )の部分は面積4.8㎡以下での製作。

価格表に掲載している製品本体価格とは別に  
物流諸経費を申し受けます。

部品色	右の7色から選べます。 ※写真はデュオレ	ホワイト (木目調)	ナチュラルブラウン (木目調)	セピア (木目調)	マットホワイト	オフホワイト	ダークブラウン	ブラック
-----	-------------------------	---------------	--------------------	--------------	---------	--------	---------	------





# Duolé

調光ロールスクリーン デュオレ

## 製品仕様

### 目次

---

デュオレ	60
デュオレスリム	70
<hr/>	
サイズの測り方	80
発注方法	82
取付け方法	84
メンテナンス	85
<hr/>	
生地性能とマークの見方	86
生地性能データ	86
生地詳細一覧	87
継続柄・廃止柄一覧	88

# デュオレ

SIAA  
ISO 22196  
抗菌加工  
\*詳しくはP.11

チャイルド  
セーフティ  
\*詳しくはP.90



デュオレ RS-933 ノネット(ホワイト) 部品色:マットホワイト

## 製作可能寸法

\*幅は5mm単位、高さは10mm単位での製作になります。

[単位:mm]

操作方法	チェーン操作
製品幅	300～2300
製品高さ*	300～2800
最大面積*	6.44m <sup>2</sup>
幅・高さの比率	1:6 以下

\*生地によって製作可能寸法が異なります。  
詳しくは62ページ「対応生地一覧」にて製作サイズをご確認ください。

デュオレ

デュオレ  
スリム

サイズの  
測り方

発注方法

取付け方法

メンテナンス

生地性能と  
マークの見方

生地性能  
データ

生地詳細  
一覧

継続柄・  
廃止柄一覧

## 製品特長

**POINT** ドレープとレースのボーダー生地で、生地を降ろしたままでも採光ができます。

前後の生地をスライドし、ドレープとレースの重なりを調整することで、採光・視線を最適にコントロールできます。日中はプライバシーを守りながら心地よい光をたっぷりと採り入れ、夜はしっかりと遮蔽できるので安心です。

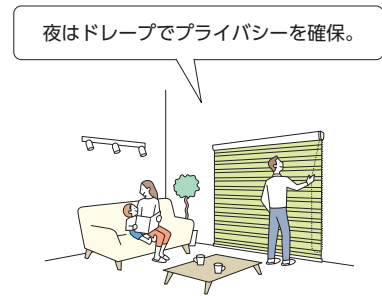
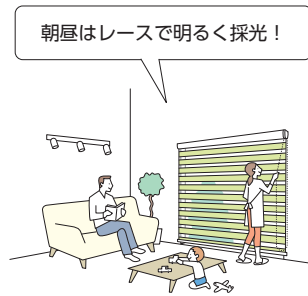
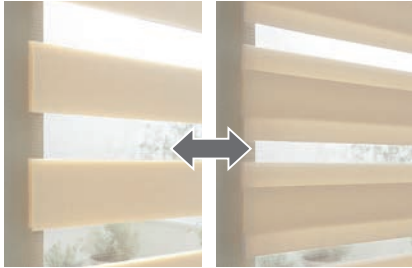

**POINT** 大きなテラス窓から小さな窓まで、お部屋のさまざまな窓に対応。室内の間仕切にも活用できます。



大きな窓に



小窓・腰高窓に



間仕切として

**POINT** 大きな窓でも軽い力で簡単に操作できる「チェーン操作」。



- ・チェーンを引いた分だけ生地の上げ下げができます。
- ・チェーンを引いて、ドレープとレースの重なりを調整することで、採光・視線を最適にコントロールできます。

動画は  
こちら ▶



**POINT** 昼・夜で2つの表情を楽しめる「デュオスタイル」。

▶詳しくは68ページをご覧ください。

手前と奥で異なる色を選べる「デュオスタイル」。  
日中採光するときは手前の生地色のみが見え、  
夜に遮蔽するときは手前と奥2色のボーダー柄になります。

クエンテ(全12色)の中から、  
お好きな2色を選んで  
コーディネート自由自在!



採光するとき



手前の生地色のみが見えます。

光や視線を遮るとき



手前と奥2つのカラーを楽しめます。

生地名	生地 No. (RS-)	色名	透過性* (ドレープ部)	最大 製品幅	最大 製品高さ	最大面積
クエンテ	901	ホワイト	A	2300	2800	6.44㎡
	902	アイボリー				
	903	ソフトベージュ				
	904	アイスグレー				
	905	リネンホワイト				
	906	リーフグリーン				
	907	スモーキーピンク				
	908	ターコイズ				
	909	チャコール				
	910	チョコブラウン				
	911	オレンジ				
	912	ミッドナイトブルー				
フロリエ	913	ホワイト	A	2300	2800	6.44㎡
	914	ライトグレー				
	915	ベージュ				
	916	グレー				
	917	バイオレット				
シエンテ	918	クリーム	A	2300	2600	5.98㎡
	919	グリーン				
	920	グレー				
	921	ブルー				
スキエ	922	グレー	A	2300	2800	6.44㎡
	923	ベージュ				
	924	ダークブラウン				
エクーレ	925	ホワイト	A	2300	2500	5.75㎡
	926	アイボリー				
ビブラ	927	ホワイト	A	2300	2500	5.75㎡
	928	ベージュ				
	929	グレー				
シュトレ	930	ホワイト	A	2300	2500	5.75㎡
	931	ベージュ				
	932	ダークブラウン				
ノネット※	933	ホワイト	遮光1級(C)	2300	2800	5㎡※
	934	キャメル	遮光1級(C)			
	935	グレー	遮光1級(C)			
	936	チャコール	遮光1級(B)			
ダンテ※	937	グレー	遮光2級	2300	2500	5㎡※
	938	ライトブラウン	遮光1級(C)			
	939	ベージュ	遮光2級			
	940	ブラウン	遮光1級(C)			

\* 生地のだレープ部の透過性・遮光等級を表しています。

※ ノネット (RS-933~936)、ダンテ (RS-937~940) は、幅2005mm以上の場合、面積4.8㎡以下での製作。



構造と部品

※製品高さは、取付けブラケット上端(正面付け補助金具は含まない)からウェイトバー下端までの寸法となります。

[単位:mm]

チェーン操作

天井付け

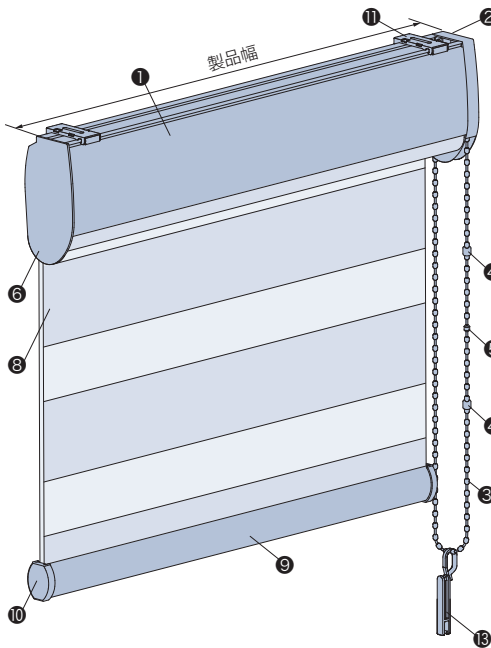

※生地(ボーダー部分)の寸法は1リピート約125mmです。(ドレープ部:約75mm、レース部:約50mm)

天井付け

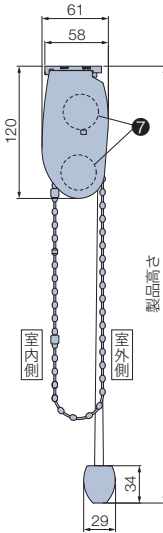

正面付け

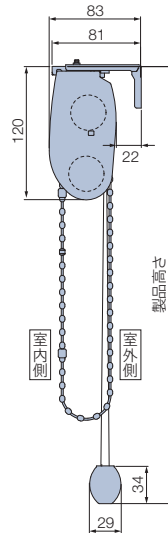

正面付け

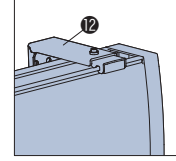

■マルチチェーンハンガー

〈オプション〉+1,000円

オプションでコードクリップ(15)をマルチチェーンハンガーに変えられます。

\*後付けも可能です。詳しくは67ページをご覧ください。

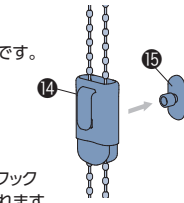

\*壁に取付けるフック(15)が付属されます。

\*の手で触る可能性が高い部分は抗菌加工を施しています。

部品名	材質	備考
① フレーム	アルミ押し形材	木目調(木目調シートラッピング): ホワイト(木目調)、ナチュラルブラウン(木目調)、セピア(木目調) 単色(塗装色): マットホワイト、オフホワイト、ダークブラウン、ブラック
② 操作部	鋼板プレス成形品・樹脂成形品	フレームと同系色
③ 操作チェーン*	樹脂成形品・化学繊維	フレームと同系色
④ ストッパー*	樹脂成形品	クリアー 生地の上限・下限を決める部品。
⑤ セーフティーチェーン*	樹脂成形品	フレームと同系色 操作チェーンに通常操作以上の力が掛かると外れる部品。
⑥ サイドブラケット	鋼板プレス成形品・樹脂成形品	フレームと同系色
⑦ 巻取りパイプ	アルミ押し形材	生地を巻き取る部品。スプリングモーター等を内蔵。
⑧ 生地	ポリエステル繊維	
⑨ ウェイトバー	アルミ押し形材	フレームと同系色
⑩ ウェイトバーキャップ	樹脂成形品	フレームと同系色
⑪ 取付けブラケット	鋼板プレス成形品・樹脂成形品	施工性に優れたワンタッチ式。
⑫ 正面付け補助金具	鋼板プレス成形品	L字型の持ち出し金具。取付けブラケットと組み合わせて使用。
⑬ コードクリップ* <small>チャイルドセーフティ</small>	樹脂成形品	クリアー お子さまの手が届かないよう操作チェーンを束ねる部品。
⑭ マルチチェーンハンガー (オプション) <small>チャイルドセーフティ</small>	樹脂成形品	クリアー お子さまの手が届かないよう操作チェーンを束ねる部品。
⑮ フック(オプション)	樹脂成形品	クリアー マルチチェーンハンガー(オプション)に付属。

(お願い) 安全対策部品をご使用になっても、事故が完全に回避されるわけではありません。コードやチェーンの危険性を十分に認識した上でご使用をお願いします。  
[コードクリップ][マルチチェーンハンガー]は、お子さまの手が届かない高さに操作チェーンを束ねることで、チャイルドセーフティが有効になります。

取付けブラケット

[単位:mm]

天井付け(正面付け補助金具なし)

正面付け

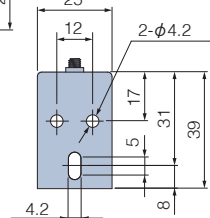
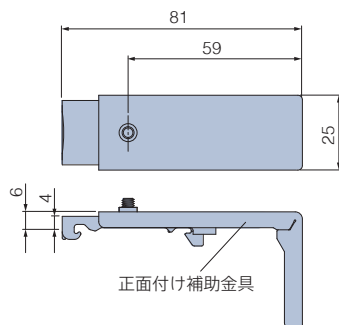
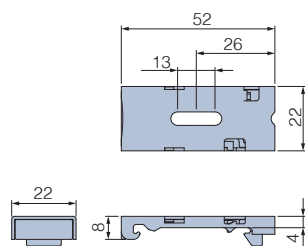

付属個数

製品幅	個数
300~1000	2個
1005~1500	3個
1505~2300	4個

デュオレ

デュオレ  
スリム

サイズの  
測り方

発注方法

取付け方法

メンテナンス

生地性能と  
マークの見方

生地性能  
データ

生地詳細  
一覧

継続柄・  
廃止柄一覧

## デュオレ

### 取付けの種類

#### 天井付け

窓枠内にすっきりと納めたいときにおすすめです。



- ・窓枠内に製品が納まるので、すっきりと見えます。
- ・意匠性に優れ、直射光を遮る「フレーム」が付いています。

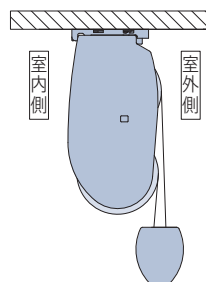

#### 天井付け (カーテンボックス付け)

カーテンボックス内への取付けは、フレームが隠れるのですっきりと納まります。

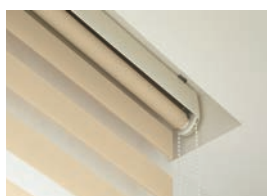

- ・カーテンボックス内への取付けは製品上部のフレームが隠れるので、納まりがすっきり。
- ・天井面に取付ける時も、カーテンボックスのような納まりになり、見た目がすっきり。

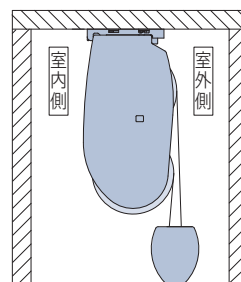

#### 正面付け

窓枠を覆うように、壁面に取付けます。

窓枠内の奥行き寸法が少ない場合や、製品と窓枠のすき間からの光漏れを少なくしたいときにおすすめです。



- ・窓枠内の奥行き寸法が少ない場合に適しています。
- ・天井近くに取付ける時は、カーテンボックスのような納まりになり、見た目がすっきり。

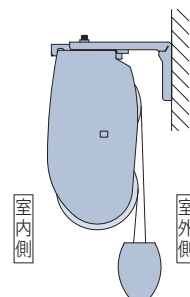

#### ご注意

最下降位置から、「採光」の状態にするとウェイトバーの高さが約30～40mm上がります。採寸の際はご注意ください。

全閉時



採光時



最下降位置

約30～40mm

## 製品幅と生地幅寸法

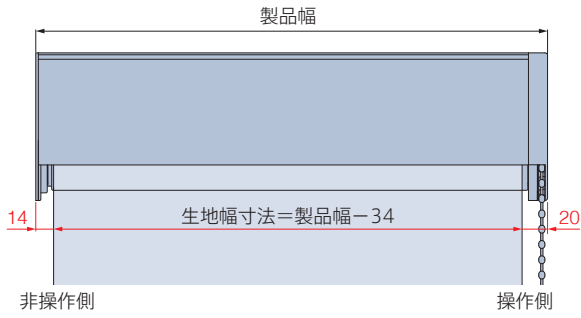

### 連窓の場合

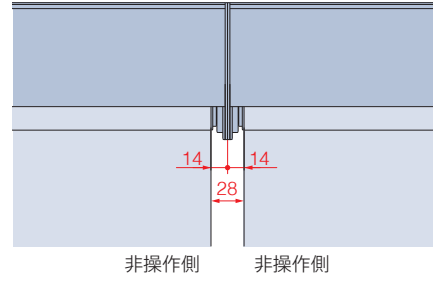

## 操作チェーンの長さ

[単位:mm]

操作チェーンの長さは製品高さによって異なります。

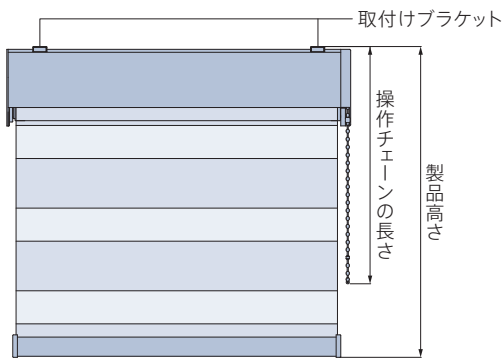

製品高さ	操作チェーンの長さ
300～ 800	製品高さ+100
810～1000	780
1010～1200	980
1210～1400	1180
1410～1600	1380
1610～1800	1480
1810～2000	1680
2010～2200	1780
2210～2400	1980
2410～2600	2180
2610～2800	2380

※操作チェーンの長さは10mm単位で指定することもできます。ただし右記寸法より短くすることはできません。

【小さなお子さまのいらっしゃるご家庭や施設でのご使用にあたって】  
・コードクリップ(㊶)やオプションのマルチチェーンハンガー(㊷)を使い、危険のないよう手の届かない位置まで操作チェーンをたくし上げてください。

## 製品重量

※下記は計算式のため、実際の重量と誤差が生じる場合があります。目安としてご使用ください。

製品幅 2000mm以下	$(製品幅 \times 1.8) + 1.0 + (製品幅 \times 製品高さ \times 生地m^2重量) \times 2$ (kg)
製品幅 2005mm以上	$(製品幅 \times 2.6) + 1.0 + (製品幅 \times 製品高さ \times 生地m^2重量) \times 2$ (kg)

※各計算式の製品幅、製品高さの数値はメートル (m) 単位で計算してください。  
※生地m重量については、31ページの「生地詳細一覧」をご覧ください。

## 製品取付け時の寸法

※寸法は計算値のため、実際の寸法とは多少異なる場合があります。目安としてご使用ください。

[単位:mm]

### 天井付け

### 天井付け (カーテンボックス内への取付け)

### 正面付け

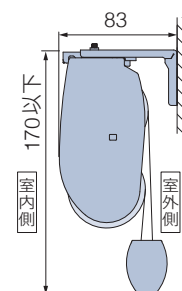
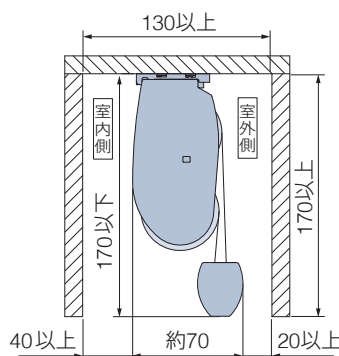
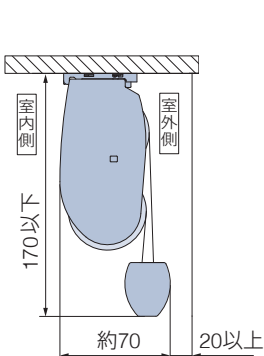

## デュオレ

### 部品色

部品色は7色から選べます。

\*「木目調」は製品上部のフレーム正面に木目調シートをラッピング加工した仕上げです。フレーム以外の部品は、フレームと同系色の単色となります。

※部品色(木目調・単色)により価格が異なります。生地紹介ページの「デュオレ価格表」をご覧ください。



### チェーン操作

部品色(フレーム・操作部・サイドブラケット・ウェイトバー・操作チェーンの色)は下記から選べます。

\*「木目調」は製品上部のフレーム正面に木目調シートをラッピング加工した仕上げです。フレーム以外の部品は、フレームと同系色の単色となります。

#### 木目調



ホワイト(木目調) [No.130]



ナチュラルブラウン(木目調) [No.250]



セピア(木目調) [No.276]

#### 単色



マットホワイト [No.125]



オフホワイト [No.13]



ダークブラウン [No.667]



ブラック [No.5]

## 操作方法

### チェーン操作

\*製品に添付の取扱説明書をご覧ください。

製品全体の昇降と調光(ドレープ部・レース部の重なりの調整)を操作チェーンで行います。

動画は  
こちら ▶



### 製品全体の昇降

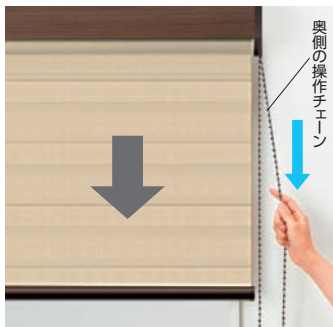

**降ろすとき▼**  
室外側(奥)の操作チェーンを引きます。  
レース全開の状態  
生地が降ります。

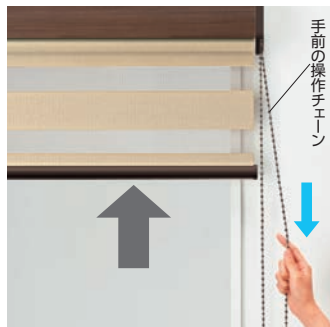

**上げるとき▲**  
室内側(手前)の操作チェーンを引きます。  
レース全開の状態  
生地が上がります。

### 調光(ドレープ部・レース部の重なりの調整)

操作チェーンを引くと前後の生地がスライドし、生地のドレープ部の重なりを調整することで、調光ができます。

生地を閉じて遮光するときは、  
奥側の操作チェーンを少し引きます。

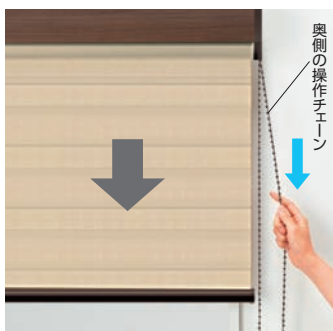

レース部から採光するときは、  
手前の操作チェーンを少し引きます。



デュオレ

デュオレ  
スリム

サイズの  
測り方

発注方法

取付け方法

メンテナンス

生地性能と  
マークの見方

生地性能  
データ

生地詳細  
一覧

継続柄・  
廃止柄一覧

## オプション

※表示価格は消費税を含まないメーカー希望小売価格(本体価格)です。

### 操作チェーン〈オプションカラー〉

価格: 加算価格なし

操作チェーンの樹脂ボール部分がクリアカラーなので、  
スタイリッシュな光沢感が楽しめます。  
また、通常カラーに比べ、操作チェーンが目立ちにくくなります。



クリアブラウン

\*製品本体と同時にご注文ください。



クリアホワイト  
[No.9013]



クリアベージュ  
[No.9123]



クリアブラウン  
[No.9667]



クリアブラック  
[No.9005]

### マルチチェーンハンガー

チャイルド  
セーフティ

価格: +1,000円/個

お子さまの手が届かない高さに操作チェーンを束ねることができます。  
付属のフックを壁に固定し、マルチチェーンハンガーを掛けることで、  
壁に掛けたまま操作ができます。  
ループ部分の広がりを抑えて、見た目もすっきりします。  
お子さまのいるご家庭での使用にも安心です。

\*後付けも可能です。



操作チェーンを  
束ねたとき

壁面に掛けたとき



壁に掛けるときは、付属  
のフックを壁に固定して  
取付けます。

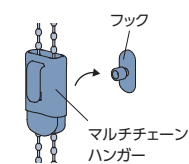

カラー: クリアー  
付属部品: フック(クリアー)

(お願い) 安全対策部品をご使用になっても、事故が完全に回避されるわけではありません。  
コードやチェーンの危険性を十分に認識した上でご使用をお願いします。  
「マルチチェーンハンガー」は、お子さまの手が届かない高さに操作チェーンを  
束ねることで、チャイルドセーフティが有効になります。

## 価格

生地紹介ページの「デュオレ 価格表」をご覧ください。

## デュオレ

## オプション

### デュオスタイル 価格:加算価格なし

手前と奥で異なる色を選べる「デュオスタイル」。  
日中採光するときは手前の生地色のみが見え、夜に遮蔽するときは手前と奥2色のボーダー柄になります。  
昼と夜で2つの表情を楽しめるスタイルです。

カラーの組み合わせは自由自在。「クエンテ」の中からお好きな2色を選んでオリジナルのボーダー柄をつくれます。  
同系色で合わせて柔らかなニュアンスを楽しんだり、色味の異なるカラーを合わせてインテリアのアクセントにしたり、楽しみ方はいろいろ。

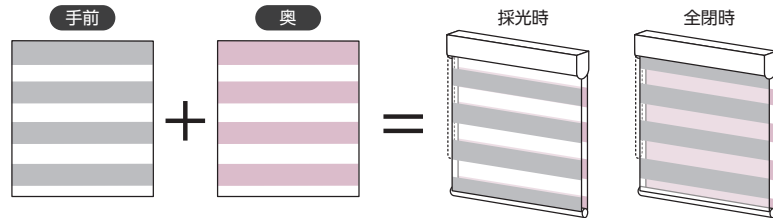

#### 【対応生地】

生地 No. (RS-)	生地名	透過性 (ドレープ部)
901 ~ 912	クエンテ	A

### CASE 1

光や視線を遮るとき…手前と奥2色のカラーを楽しめます。



採光するとき…手前の生地色のみが見えます。



家族で過ごすリビングには、明るくリズムカルな色合いでコーディネート。

日中はソフトベージュでナチュラルに、  
夜はリーフグリーンが加わり楽しい雰囲気。  
昼と夜で2つのシーンが楽しめます。



オプション

CASE 2

光や視線を遮るとき…手前と奥2色のカラーを楽しめます。



都会的な女性らしいリビングには「クエンテ」のチャコールとリネンホワイトをコーディネート。昼と夜でコントラストのあるモノトーン空間に仕上げます。

採光するとき…手前の生地色のみが見えます。

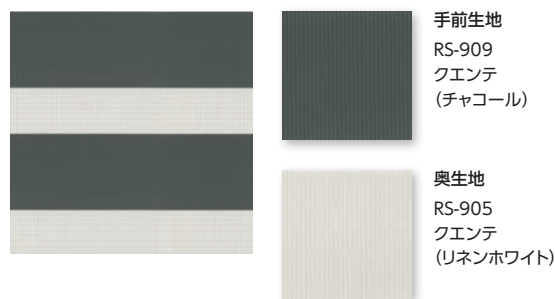

デュオレ

デュオレ  
スリム

サイズの  
測り方

発注方法

取付け方法

メンテナンス

CASE 3

光や視線を遮るとき…手前と奥2色のカラーを楽しめます。



子供部屋には「クエンテ」のアイスグレーとスモーキーピンクをコーディネート。日中はモノトーンカラーでちょっぴり大人な雰囲気。夜はすこしだけ甘さをプラス。

採光するとき…手前の生地色のみが見えます。

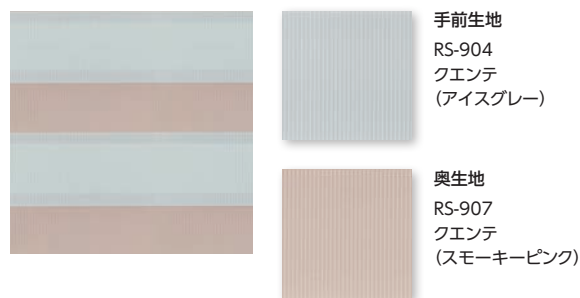

生地性能と  
マークの見方

生地性能  
データ

生地詳細  
一覧

継続柄・  
廃止柄一覧

# デュオレスリム

SIAA  
ISO 22196  
抗菌加工  
\*詳しくはP.11

チャイルド  
セーフティ  
\*詳しくはP.90



デュオレスリム RS-932 シュトレ(ダークブラウン) 部品色:ダークブラウン

## 製作可能寸法

\*幅は5mm単位、高さは10mm単位での製作になります。

[単位:mm]

操作方法	チェーン操作
製品幅	250～2000
製品高さ	300～2500
最大面積	5m <sup>2</sup>
幅・高さの比率	1:8 以下



製品特長

**POINT** ドレープとレースのボーダー生地で、生地を降ろしたままでも採光ができます。

前後の生地をスライドし、ドレープとレースの重なりを調整することで、採光・視界を最適にコントロールできます。日中はプライバシーを守りながら心地よい光をたっぷりと採り入れ、夜はしっかりと遮蔽できるので安心です。

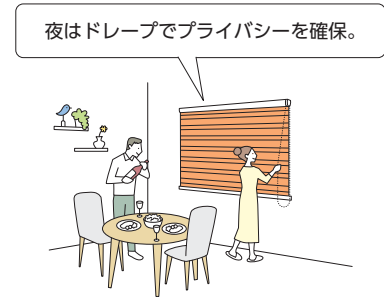
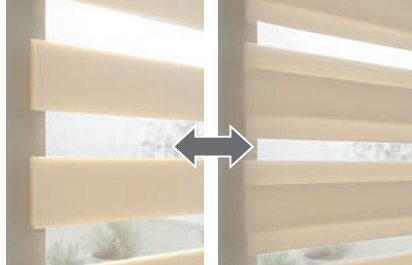

**POINT** スリムなフォルムで、小窓にもすっきりと納まります。

コンパクトなフレームの「デュオレスリム」は、小窓やハイサイド窓にもすっきりと納まります。幅25cmから2mまで対応しているので、小さな窓から大きな窓まで、さまざまな窓サイズに幅広く対応できます。

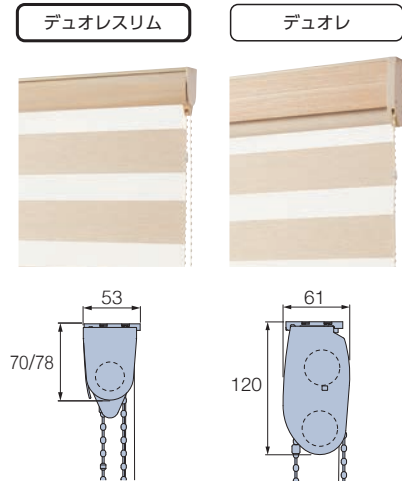

●さまざまな窓に対応できます。

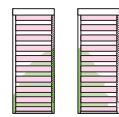

すっきり納めたい小さな窓に。

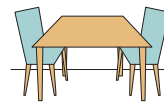
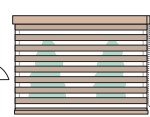

リビングの腰高窓やテラス窓に。

**POINT** 大きな窓でも軽い力で簡単に操作できる「チェーン操作」。

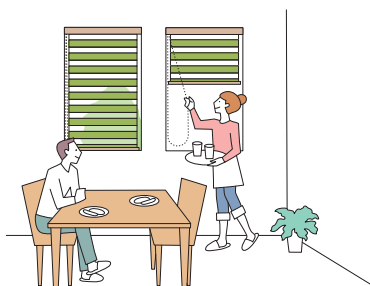

- ・チェーンを引いた分だけ生地の上げ下げができます。
- ・チェーンを引いて、ドレープとレースの重なりを調整することで、採光・視線を最適にコントロールできます。

動画はこちら ▶



デュオレ

デュオレスリム

サイズの測り方

発注方法

取付け方法

メンテナンス

生地性能とマークの見方

生地性能データ

生地詳細一覧

継続柄・廃止柄一覧

対応生地一覧

生地名	生地 No. (RS-)	色名	透過性* (ドレープ部)
クエンテ	901	ホワイト	A
	902	アイボリー	
	903	ソフトベージュ	
	904	アイスグレー	
	905	リネンホワイト	
	906	リーフグリーン	
	907	スモーキーピンク	
	908	ターコイズ	
	909	チャコール	
	910	チョコブラウン	
	911	オレンジ	
	912	ミッドナイトブルー	
フロリエ	913	ホワイト	A
	914	ライトグレー	
	915	ベージュ	
	916	グレー	
	917	バイオレット	
シエンテ	918	クリーム	A
	919	グリーン	
	920	グレー	
	921	ブルー	

生地名	生地 No. (RS-)	色名	透過性* (ドレープ部)
スキエ	922	グレー	A
	923	ベージュ	
	924	ダークブラウン	
エクーレ	925	ホワイト	A
	926	アイボリー	
ビブラ	927	ホワイト	A
	928	ベージュ	
	929	グレー	
シュトレ	930	ホワイト	A
	931	ベージュ	
	932	ダークブラウン	
ノネット	933	ホワイト	遮光1級 (C)
	934	キャメル	遮光1級 (C)
	935	グレー	遮光1級 (C)
	936	チャコール	遮光2級 (B)
ダンテ	937	グレー	遮光2級
	938	ライトブラウン	遮光1級 (C)
	939	ベージュ	遮光2級
	940	ブラウン	遮光1級 (C)

\*生地のドレープ部の透過性・遮光等級を表しています。  
 ※デュオスタイルには対応しません。

ご注意 ドレープ生地について

製品高さにより、製品全閉時の一番下のドレープ生地が、室内側と室外側のどちらになるかが変わります。  
 それにより、室内側からの生地見え方が異なります。

●ドレープ生地が室内側になる場合

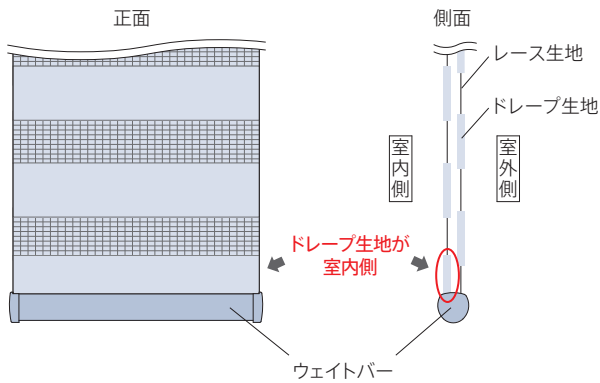

●ドレープ生地が室外側になる場合

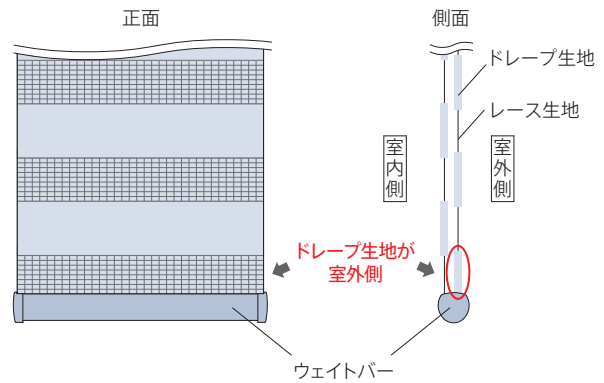

構造と部品

※製品高さは、取付けブラケット上端（正面付け補助金具は含まない）からウェイトバー下端までの寸法となります。

[単位:mm]

チェーン操作

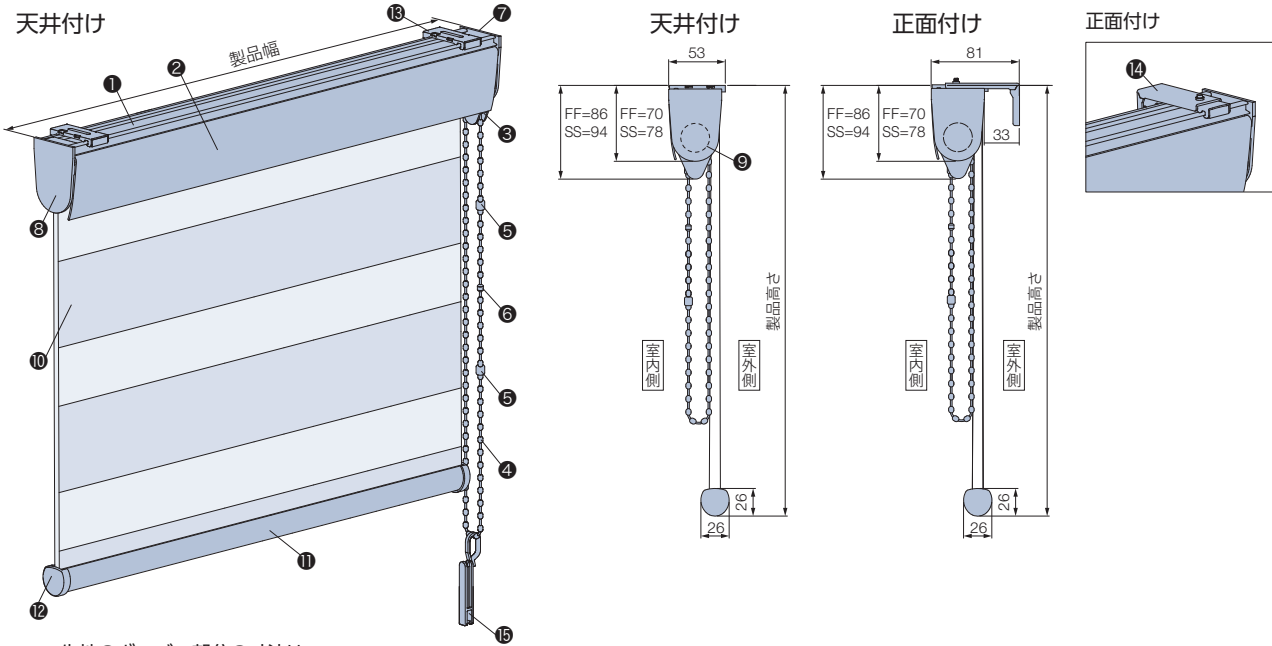

※生地のパオーダー部分の寸法は  
1リピート約125mmです。(ドレープ部:約75mm、レース部:約50mm)

操作時にフレームに付いたフィンが上がることで、生地の上昇がスムーズに行えます。  
また、操作をしていない時は、フィンが下がることで生地間のすき間が最小になります。

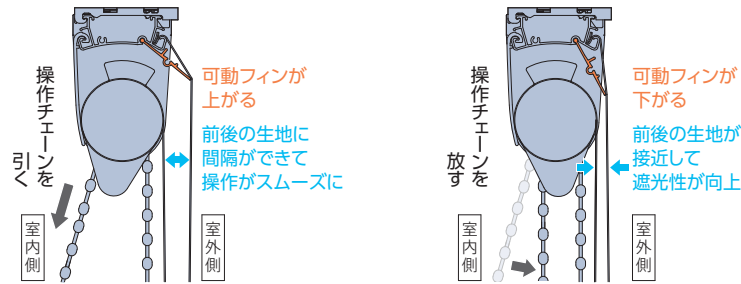

マルチチェーンハンガー

チャイルドセーフティ

〈オプション〉 +1,000円

オプションでコードクリップ (16) をマルチチェーンハンガーに変えられます。

\*後付けも可能です。  
詳しくは79ページをご覧ください。

\*壁に取付けるフック (17) が付属されます。

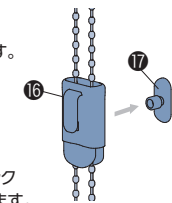

\*の手で触る可能性が高い部品は抗菌加工を施しています。

部品名	材質	備考
① フレーム	アルミ押出し形材	正面カバーと同系色 塗装色(単色)
② 正面カバー	樹脂押出し品	木目調: ホワイト(木目調)、ナチュラルブラウン(木目調)、セピア(木目調) 単色: オフホワイト、ダークブラウン、ブラック
③ 操作部	鋼板プレス成形品・樹脂成形品	フレームと同系色
④ 操作チェーン *	樹脂成形品・化学繊維	フレームと同系色
⑤ ストッパー *	樹脂成形品	クリアー 生地の上限・下限を決める部品。
⑥ セーフティーチェーン *	樹脂成形品	フレームと同系色 操作チェーンに通常操作以上の力が掛かると外れる部品。
⑦ サイドブラケット	鋼板プレス成形品・樹脂成形品	フレームと同系色
⑧ サイドブラケットカバー	樹脂成形品	フレームと同系色
⑨ 巻取りパイプ	アルミ押出し形材	生地を巻き取る部品。スプリングモーター等を内蔵。
⑩ 生地	ポリエステル繊維	
⑪ ウェイトバー	アルミ押出し形材	フレームと同系色
⑫ ウェイトバーキャップ	樹脂成形品	フレームと同系色
⑬ 取付けブラケット	鋼板プレス成形品・樹脂成形品	施工性に優れたワンタッチ式。
⑭ 正面付け補助金具	鋼板プレス成形品	L字型の持出し金具。取付けブラケットと組み合わせて使用。
⑮ コードクリップ * <small>チャイルドセーフティ</small>	樹脂成形品	クリアー お子さまの手が届かないよう操作チェーンを束ねる部品。
⑯ マルチチェーンハンガー〈オプション〉 <small>チャイルドセーフティ</small>	樹脂成形品	クリアー お子さまの手が届かないよう操作チェーンを束ねる部品。
⑰ フック〈オプション〉	樹脂成形品	クリアー マルチチェーンハンガー〈オプション〉に付属。

(お願い) 安全対策部品をご使用になっても、事故が完全に回避されるわけではありません。コードやチェーンの危険性を十分に認識した上でご使用をお願いします。  
「コードクリップ」「マルチチェーンハンガー」は、お子さまの手が届かない高さに操作チェーンを束ねることで、チャイルドセーフティが有効になります。

デュオレ

デュオレスリム

サイズの測り方

発注方法

取付け方法

メンテナンス

生地性能とマークの見方

生地性能データ

生地詳細一覧

継続柄・廃止柄一覧

## デュオレスリム

### 取付けの種類

#### 天井付け

窓枠内にすっきりと納めたいときにおすすめです。



- ・窓枠内に製品が納まるので、すっきりと見えます。
- ・意匠性に優れ、直射光を遮る「フレーム」が付いています。

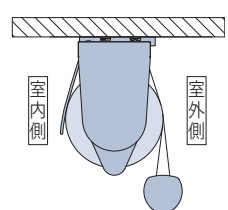

#### 天井付け (カーテンボックス付け)

カーテンボックス内への取付けは、フレームが隠れるのですっきりと納まります。

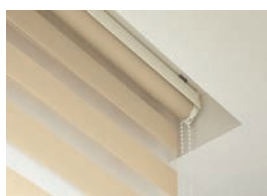

- ・カーテンボックス内への取付けは製品上部のフレームが隠れるので、納まりがすっきり。
- ・天井面に取付ける時も、カーテンボックスのような納まりになり、見た目がすっきり。

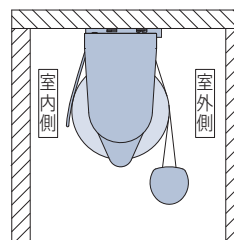

#### 正面付け

窓枠を覆うように、壁面に取付けます。

窓枠内の奥行き寸法が少ない場合や、製品と窓枠のすき間からの光漏れを少なくしたいときにおすすめです。



- ・窓枠内の奥行き寸法が少ない場合に適しています。
- ・天井近くに取付ける時は、カーテンボックスのような納まりになり、見た目がすっきり。

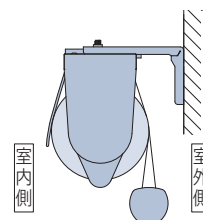

#### ご注意

最下降位置から、「採光」の状態にするとウェイトバーの高さが約30～40mm上がります。採寸の際はご注意ください。

全閉時



採光時



最下降位置

約30～40mm

デュオレ

デュオレスリム

サイズの測り方

発注方法

取付け方法

メンテナンス

生地性能とマークの見方

生地性能データ

生地詳細一覧

継続柄・廃止柄一覧

## 取付けブラケット

[単位:mm]

天井付け(正面付け補助金具なし)

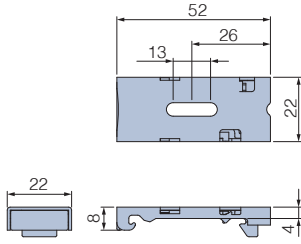

正面付け

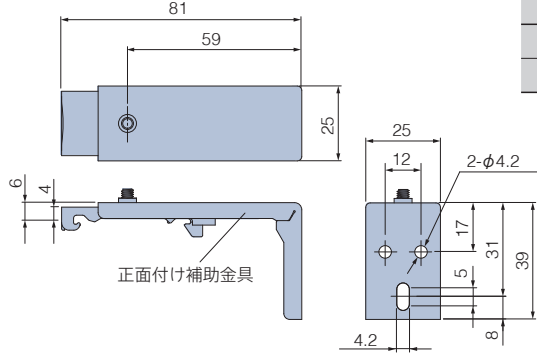

付属個数

製品幅	個数
250～1500	2個
1505～2000	3個

## 製品幅と生地幅寸法

[単位:mm]

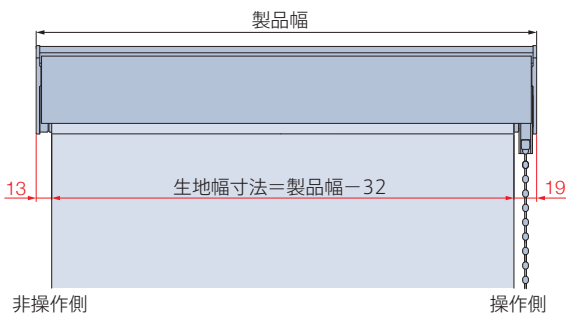

連窓の場合

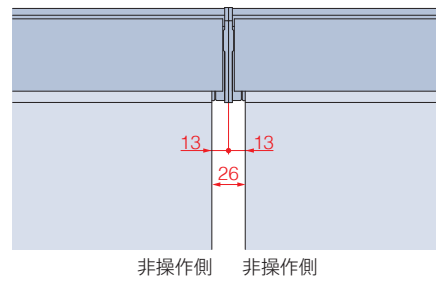

### ご注意 連窓指定について

デュオレスリムは、製品サイズにより使用するサイドブラケット(FFもしくはSS)が異なります。

「製品幅1200mm以下かつ製品高さが1600mm以下」の製品を、  
「製品幅1205mm以上または製品高さが1610mm以上」の製品と  
並べて取付ける(連窓)場合は、「連窓指定」することで、  
サイドブラケットサイズを揃えることができます。

※詳しくは77ページをご覧ください。

### サイドブラケット使用区分

製品高さ	製品幅	
	250～1200	1205～2000
300～1600	FF	SS
1610～2500	SS	SS

## 操作チェーンの長さ

[単位:mm]

操作チェーンの長さは製品高さによって異なります。

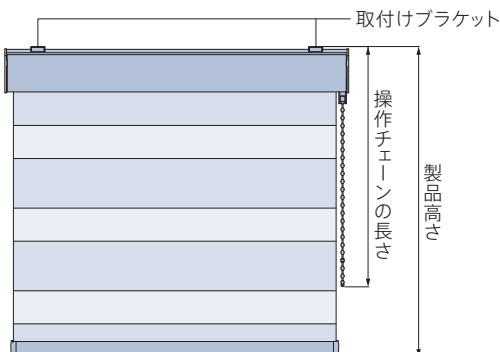

製品高さ	操作チェーンの長さ
300～890	製品高さ+240
900～1190	製品高さ+20
1200～2500	製品高さ-60

※操作チェーンの長さは10mm単位で指定することもできます。  
ただし上記寸法より短くすることはできません。

【小さなお子さまのいらっしゃるご家庭や施設でのご使用にあたって】

・コードクリップ(10)やオプションのマルチチェーンハンガー(10)を使い、危険のないよう手の届かない位置まで操作チェーンをたくし上げてください。

## デュオレスリム

### 製品重量

※下記は計算式のため、実際の重量と誤差が生じる場合があります。目安としてご使用ください。

製品幅 1200mm以下 製品高さ 1600mm以下	かつ $(製品幅 \times 1.1) + 0.5 + (製品幅 \times 製品高さ \times 生地m^2重量) \times 2$ (kg)
製品幅 1205mm以上 製品高さ 1610mm以上	または $(製品幅 \times 1.2) + 0.7 + (製品幅 \times 製品高さ \times 生地m^2重量) \times 2$ (kg)

※各計算式の製品幅、製品高さの数値はメートル (m) 単位で計算してください。

※生地m重量については、31ページの「生地詳細一覧」をご覧ください。

### 製品取付け時の寸法

※寸法は計算値のため、実際の寸法と多少異なる場合があります。目安としてご使用ください。

[単位:mm]

#### 天井付け

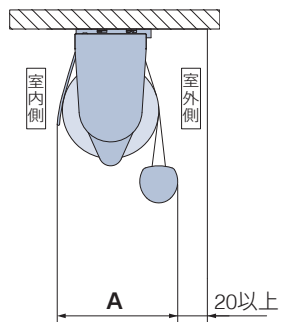

#### 天井付け (カーテンボックス内への取付け)

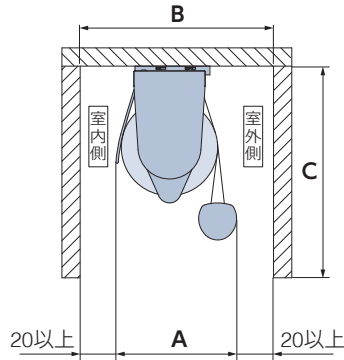

#### 正面付け

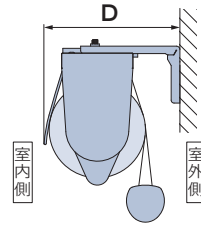

#### 生地別納まり寸法目安

生地名	クエンテ・フロリエ・スキエ エクル・ピブラ・シュトレ								シエンテ・ノネット・ダンテ							
	250~1200				1205~2000				250~1200				1205~2000			
製品幅																
製品高さ																
寸法	A	B	C	D	A	B	C	D	A	B	C	D	A	B	C	D
1000	57	97	110	81	67	107	122	82	61	101	112	82	71	111	124	82
1600	63	103	113	83	71	111	124	83	65	105	114	84	73	113	125	84
2000	73	113	125	88	73	113	125	88	79	119	128	92	79	119	128	92
2500	77	117	127	91	77	117	127	91	83	123	130	95	83	123	130	95

生地の巻取り径寸法

\*下記は計算値のため、実際の寸法とは多少異なる場合があります。目安としてご使用ください。

[単位:mm]

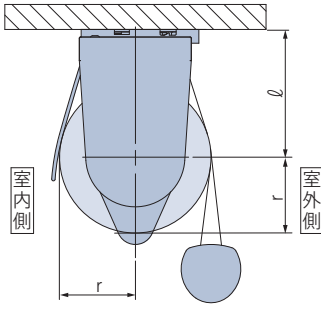

r: 生地の巻取り半径  
Q: サイドブラケット  
FF=49、SS=56

生地の巻取り半径寸法 (r)

下表「生地の巻取り半径寸法 (r)」にてr寸法を確認します。

サイドブラケットサイズ (Q)

下表「サイドブラケット使用区分」にて製品幅・製品高さからQ寸法を確認します。

サイドブラケット使用区分 \* ( ) 内はQ寸法

製品幅 \ 製品高さ	250～1200	1205～2000
300～1600	FF (49)	SS (56)
1610～2500	SS (56)	SS (56)

生地の巻取り半径寸法 (r)

生地名 \ 製品高さ	クエンテ		フロリエ		シエンテ		スキエ		エクーレ	
	250～1200	1205～2000	250～1200	1205～2000	250～1200	1205～2000	250～1200	1205～2000	250～1200	1205～2000
490	16	22	16	22	18	23	16	22	17	23
800	18	23	17	23	21	25	18	23	19	24
1200	20	25	19	24	23	28	20	25	21	26
1600	22	27	20	25	25	29	22	26	24	28
2000	28	28	26	26	32	32	28	28	29	29
2500	30	30	27	27	34	34	30	30	31	31

生地名 \ 製品高さ	ビブラ		シュトレ		ノネット		ダンテ	
	250～1200	1205～2000	250～1200	1205～2000	250～1200	1205～2000	250～1200	1205～2000
490	17	22	17	23	18	23	17	24
800	19	24	19	24	19	25	20	26
1200	21	26	21	26	21	26	22	27
1600	24	27	22	27	23	28	24	29
2000	29	29	28	28	29	29	31	31
2500	31	31	30	30	31	31	33	33

連窓で取付ける場合のご注意 (製品幅1200mm以下×製品高さ1600mm以下の製品を含む連窓)

デュオレスリムは、製品サイズにより使用するサイドブラケットのサイズが異なります (FFもしくはSS)。連窓で製品を取付ける際、一方の製品のみが「製品幅1200mm以下かつ製品高さ1600mm以下」の場合、サイドブラケットサイズが異なり、製品上部の高さが揃いません。ご注文の際に「連窓指定」するとサイドブラケットサイズを揃えることができます (サイドブラケットサイズSSにて製作)。

(例)「連窓指定」をしない場合



サイドブラケットFF (巻取りパイプφ27mm) とサイドブラケットSS (巻取りパイプφ40mm) を室内側から見た時

約8mm

サイドブラケット SS      サイドブラケット FF

サイドブラケット (巻取りパイプ) サイズが違うため連窓の連結部に段差ができます。

デュオレ

デュオレスリム

サイズの測り方

発注方法

取付け方法

メンテナンス

生地性能とマークの見方

生地性能データ

生地詳細一覧

継続柄・廃止柄一覧

## デュオレスリム

### 部品色

部品色は7色から選べます。

\*「木目調」は樹脂製の正面カバーに木目調の色合いを表現しています。そのため樹脂色の混ざり具合によって木目柄・色にバラつきが生じます。

正面カバー以外の部品は、正面カバーと同系色の単色となります。

※部品色(木目調・単色)による価格の違いはありません。



### チェーン操作

部品色(フレーム・正面カバー・操作部・サイドブラケット・ウェイトバー・操作チェーンの色)は下記から選べます。

\*「木目調」は樹脂製の正面カバーに木目調の色合いを表現しています。そのため樹脂色の混ざり具合によって木目柄・色にバラつきが生じます。

#### 木目調



ホワイト(木目調) [No.130]



ナチュラルブラウン(木目調) [No.250]



セピア(木目調) [No.276]

#### 単色



マットホワイト [No.125]\*



オフホワイト [No.13]\*



ダークブラウン [No.667]



ブラック [No.5]

\*正面カバーはオフホワイト



## 操作方法

### チェーン操作

\*製品に添付の取扱説明書をご覧ください。

製品全体の昇降と調光(ドレープ部・レース部の重なりの調整)を操作チェーンで行います。

動画は  
こちら ▶



### 製品全体の昇降



#### 降ろすとき▼

室外側(奥)の操作チェーンを引きます。  
前後の生地がスライドしながら降ります。

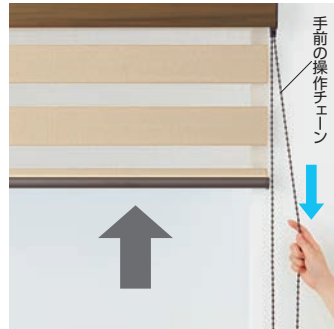

#### 上げるとき▲

室内側(手前)の操作チェーンを引きます。  
前後の生地がスライドしながら上がります。

### 調光(ドレープ部・レース部の重なりの調整)

操作チェーンを引くと前後の生地がスライドし、生地のだレープ部の重なりを調整することで、調光ができます。

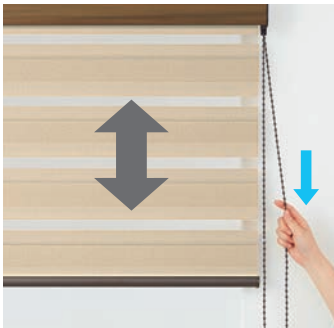

## オプション

\*表示価格は消費税を含まないメーカー希望小売価格(本体価格)です。

### 操作チェーン〈オプションカラー〉

価格:加算価格なし

操作チェーンの樹脂ボール部分がクリアカラーなので、スタイリッシュな光沢感が楽しめます。  
また、通常カラーに比べ、操作チェーンが目立ちにくくなります。



クリアブラウン

\*製品本体と同時にご注文ください。



クリアホワイト  
[No.9013]

クリアベージュ  
[No.9123]

クリアブラウン  
[No.9667]

クリアブラック  
[No.9005]

### マルチチェーンハンガー

チャイルドセーフティ

価格:+1,000円/個

お子さまの手が届かない高さに操作チェーンを束ねることができます。  
付属のフックを壁に固定し、マルチチェーンハンガーを掛けることで、壁に掛けたまま操作ができます。  
ループ部分の広がりを抑えて、見た目もすっきりします。  
お子さまのいるご家庭での使用にも安心です。

\*後付けも可能です。



カラー:クリア  
付属部品:フック(クリア)

壁に掛けるときは、付属のフックを壁に固定して取付けます。

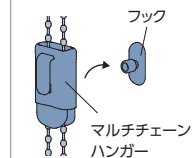

(お願い) 安全対策部品をご使用になっても、事故が完全に回避されるわけではありません。コードやチェーンの危険性を十分に認識した上でご使用をお願いします。「マルチチェーンハンガー」は、お子さまの手が届かない高さに操作チェーンを束ねることで、チャイルドセーフティが有効になります。

デュオレ

デュオレスリム

サイズの測り方

発注方法

取付け方法

メンテナンス

生地性能とマークの見方

生地性能データ

生地詳細一覧

継続柄・廃止柄一覧

## 価格

生地紹介ページの「デュオレスリム 価格表」をご覧ください。

# サイズの測り方



製品幅は5mm単位で製作できるので、窓枠内への取付けの際にサッシ枠がスリムでも、製品のすき間が少なく光漏れを軽減できます。サイズの測り方は以下の手順をご確認ください。

\*製品幅は5mm単位、製品高さは10mm単位での製作になります。

## [サイズの測り方]

### ■ 窓枠内に取付ける場合 (天井付け)

※幅①: 製品本体の取付け面

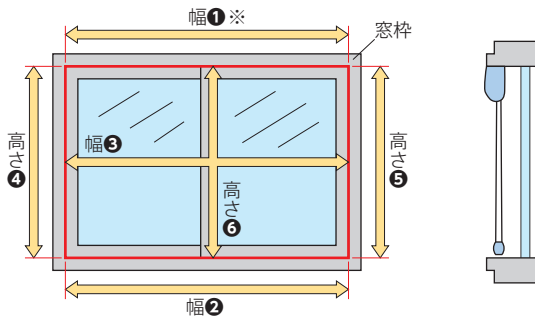

### ■ 窓枠を覆う場合 (正面付け)

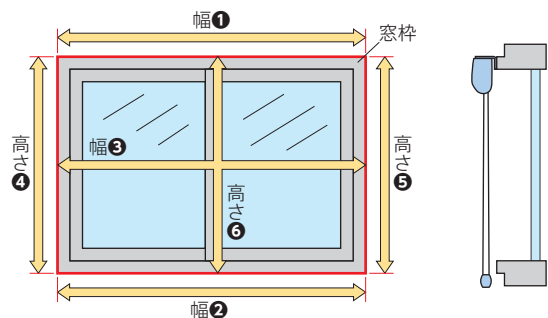

- ・幅は窓枠の上部 (幅①)、下部 (幅②)、中央部 (幅③) の3カ所の内側を測定し、最も小さい寸法から10mm以上<sup>※1</sup>引いてください。
- ・高さは窓枠の左部 (高さ④)、右部 (高さ⑤)、中央部 (高さ⑥) の3カ所の内側を測定し、最も小さい寸法から10mm以上引いてください。

- ・幅・高さとも窓枠 (幅①～③、高さ④～⑥) の外側を測定し、最も大きい寸法以上を製品サイズとしてご指定ください。<sup>※2</sup>

※1 窓枠内に取付ける (天井付け) 場合、製品の製作寸法幅が5mm単位であっても、窓枠からの引き寸法は5mmではありません。  
生地やコード類が窓枠に干渉しないよう、幅は窓枠の内側寸法から10mm以上引いてください。

※2 製品が床までくる場合は、床に当たらないよう、高さは床面までの寸法から10mm以上引いてください。

### ご注意

最下降位置から、「採光」の状態にするとき、ウェイトバーの高さが約30～40mm上がります。採寸の際はご注意ください。

全閉時



採光時



最下降位置

約30～40mm

### ●カーテンボックスに取付ける場合

製品の高さはカーテンボックスの内側上部から測ってください。

カーテンボックスの寸法について、詳しくは各製品仕様ページ (デュオレ 65ページ、デュオレスリム 76ページ) をご覧ください。

### ご注意

生地幅寸法は製品幅寸法よりも小さくなり、右図のイラストのようにすき間ができますので採寸時にはご注意ください。詳しい寸法は各製品の仕様をご確認ください。

デュオレ ..... 65ページ  
デュオレスリム ..... 75ページ

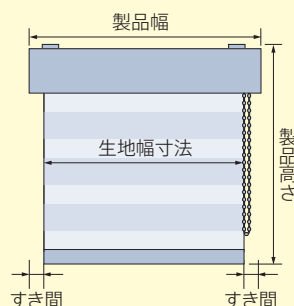



**注意** サイズを測る前の注意点について

1. 窓枠内に取付けるとき(天井付け)は、窓枠のゆがみに注意してください。

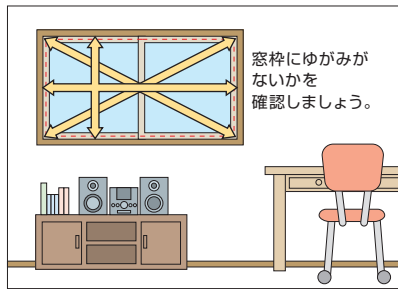

2. 窓枠を覆うとき(正面付け)は、製品のまわりにある障害物等に注意してください。

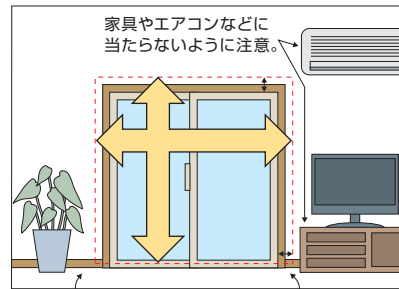

製品が床までくる場合は、床に当たらないように10mm以上製品高さを小さく。窓枠より50~100mm程度大きく。

ゆがみのある窓枠へ製品を取付ける場合、ゆがみに合わせた製作寸法になっていないと、製品が窓枠に干渉し製品の昇降動作に不具合が生じる恐れがあります。製品の発注寸法を決める前に、窓枠のゆがみの有無を確認することをおすすめします。

主な窓枠のゆがみについて

窓枠のゆがみを考慮しない 製作寸法にしたとき			
窓枠のゆがみに合わせた 製作寸法にしたとき			

特に窓サイズが大きいときは、窓枠のゆがみに対してより注意が必要になります。

窓枠のゆがみを確認する方法

窓枠のゆがみの有無は、以下の手順で確認することができます。

① 取付ける窓枠の内側寸法(右図の幅①~対角③)を測ります。

- ・幅③の測り方 : 高さ④または高さ⑤の真ん中(1/2)の位置に印をつけて、その位置から寸法を測ってください。
- ・高さ⑥の測り方 : 幅①または幅②の真ん中(1/2)の位置で寸法を測ってください。

② ①で測った寸法から窓枠のゆがみの有無を確認します。

「幅①~③」「高さ④~⑥」「対角⑦~⑧」それぞれで寸法の誤差がないことを確認してください。

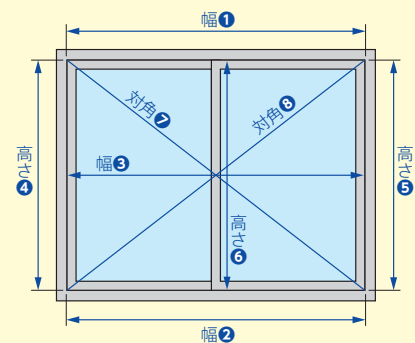

特に「対角⑦~⑧」で寸法の誤差がある場合は、ゆがみに合わせた製作寸法にしないと、製品の動作に不具合を生じる恐れがあります。最寄りの販売店等にご相談ください。

デュオレ

デュオレ  
スリム

サイズの  
測り方

発注方法

取付け方法

メンテナンス

生地性能と  
マークの見方

生地性能  
データ

生地詳細  
一覧

継続柄・  
廃止柄一覧

# 発注方法

## 調光ロールスクリーン デュオレ

1 製品名を「調光ロールスクリーン デュオレ」とご指定ください。

2 生地No.をご指定ください。

(生地No.) RS - ..... 生地名 ..... (色名 ..... )

※デュオスタイル (オプション) の場合、室内側・室外側の生地No.をご指定ください。  
生地はクエンテ (RS-901~912) のみになります。

室内側生地 : (生地No.) RS - ..... 生地名 クエンテ (色名 ..... )

室外側生地 : (生地No.) RS - ..... 生地名 クエンテ (色名 ..... )

3 部品色をご指定ください。

木目調 :  ホワイト(木目調) [No.130]  ナチュラルブラウン(木目調) [No.250]  セピア(木目調) [No.276]

単色 :  マットホワイト [No.125]  オフホワイト [No.13]  ダークブラウン [No.667]  ブラック [No.5]

4 操作位置をご指定ください。(室内側から見たときの操作位置)

操作位置:右  操作位置:左

5 製品の取付け方法をご指定ください。

天井付け  正面付け

6 製品寸法を幅は5mm単位、高さは10mm単位でご指定ください。

※生地によって製作可能寸法が異なります。詳しくは62ページをご覧ください。

製品幅 ..... mm × 製品高さ ..... mm

操作チェーンの長さは製品高さによって決まっています。長さは10mm単位で指定することもできます。  
ただし、65ページ掲載の長さより短く指定することはできません。詳しくは65ページをご覧ください。

7 製品台数をご指定ください。

..... 台

8 〈オプション〉をご注文の場合はご指定ください。

※詳しくは67ページをご覧ください。

## 調光ロールスクリーン デュオレスリム

- 1 製品名を「調光ロールスクリーン デュオレスリム」とご指定ください。

---

- 2 生地No.をご指定ください。  
(生地No.) RS - ..... 生地名 ..... (色名 ..... )

---

- 3 部品色をご指定ください。  
木目調 :  ホワイト(木目調) [No.130]  ナチュラルブラウン(木目調) [No.250]  セピア(木目調) [No.276]  
単色 :  マットホワイト [No.125]  オフホワイト [No.13]  ダークブラウン [No.667]  ブラック [No.5]

---

- 4 操作位置をご指定ください。(室内側から見たときの操作位置)  
 操作位置:右  操作位置:左

---

- 5 製品の取付け方法をご指定ください。  
 天井付け  正面付け

---

- 6 製品寸法を幅は5mm単位、高さは10mm単位でご指定ください。  
製品幅 ..... mm × 製品高さ ..... mm  
操作チェーンの長さは製品高さによって決まっています。長さは10mm単位で指定することもできます。ただし、75ページ掲載の長さより短く指定することはできません。詳しくは75ページをご覧ください。

---

- 7 製品台数をご指定ください。  
..... 台

---

- 8 連窓などでサイドブラケット(巻取りパイプ)サイズを揃えたい場合はご指定ください。  
 連窓指定  
※連窓指定について詳しくは77ページをご覧ください。

---

- 9 〈オプション〉をご注文の場合はご指定ください。  
※詳しくは79ページをご覧ください。

デュオレ

デュオレ  
スリムサイズの  
測り方

発注方法

取付け方法

メンテナンス

生地性能と  
マークの見方生地性能  
データ生地詳細  
一覧継続柄・  
廃止柄一覧

# 取付け方法

取付けの際は、製品に添付の取扱説明書をご覧ください。

対象製品

デュオレ

デュオレスリム

## 取付け方法

### 1. 取付けブラケットの取付け

製品本体のフレームの端から40～60mm内側に、取付けブラケットをビスで固定してください。

- 取付けブラケットが3個以上の場合は、ブラケット間隔が均等になるように両端の取付けブラケット位置を基準に、残りの取付けブラケット位置を決めてください。
- 取付けブラケットの位置は、サインペン等で下地に印を付けておくと取付けが簡単です。

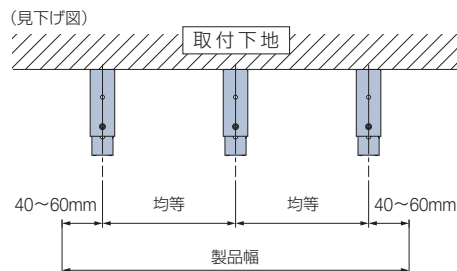

#### 天井付け

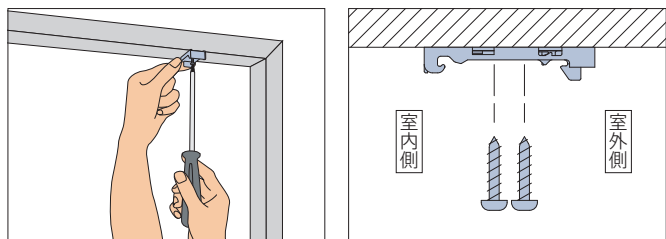

#### 正面付け

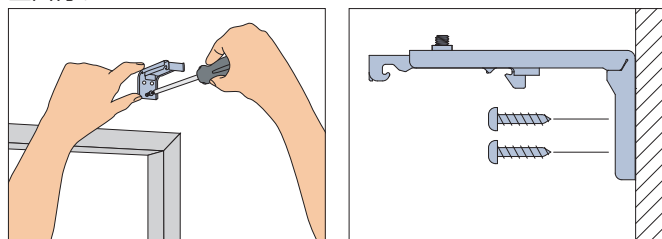

### 2. 製品の取付け

- ①取付けブラケットのスライドブロックを指で押し込んでください。
- ②生地を巻き上げた状態で製品を両手で持ち、取付けブラケットの手前のツメにフレームを引っ掛けてください。フレームをブラケットのツメに引っ掛けた状態で、左右のバランスを見て位置を決めてください。
- ③フレームを矢印の方向にもっていき、「カチッ」と音がするまで押し上げてください。すべての取付けブラケットに確実に固定されていることを確認してください。

#### 天井付け

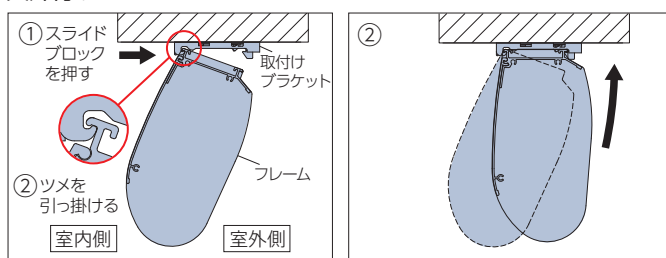

#### 正面付け

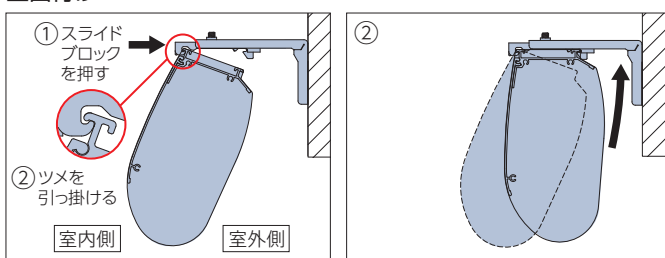

### 取外し方法

- ①取付けブラケットのスライドブロックを指で押し込みながら、
- ②フレームを矢印の方向に引き、
- ③取付けブラケットのツメからフレームを外してください。

#### 天井付け

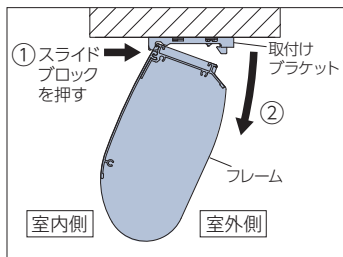

#### 正面付け

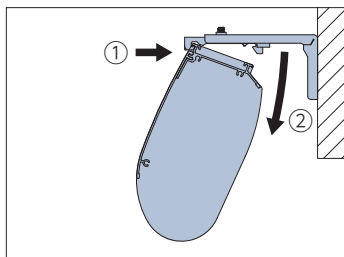

# メンテナンス

## お手入れ

ふだんのお掃除は、取付けたままで簡単にできます。  
 小型ホウキやハンディモップなどで、生地や操作チェーンのホコリを落とします。  
 水拭きをするとシミになりますので、ご注意ください。

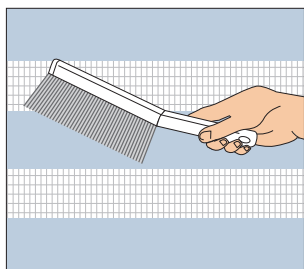

## メンテナンスシール

製品には、その製品の生地No.や製品サイズなど製品情報を記載したメンテナンスシールを貼付しています。  
 修理や部品交換等のお問い合わせの際は、あらかじめご確認ください。

### 1. メンテナンスシールをご確認ください。

製品を室内側から見て、**ウェイトバーの右側裏面**に貼付けてあります。

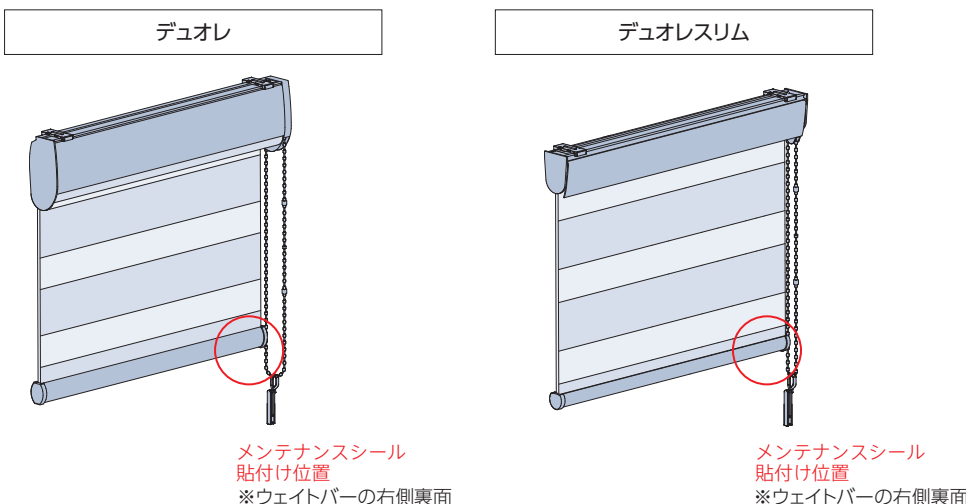

### 2. 記載内容をご確認ください。

メンテナンスシールに記載されている「お問い合わせ番号 (18桁)」および、お問い合わせに必要な項目をご確認ください。

お問い合わせ番号 (18桁)

●●●●●●●● - ●●●●●●●●●●●●●●●●●●●●●●●●●●●●

2 2 RS - DU 9 0 1 1 3 1 8 0 0 × 1 8 0 0

製品略称   生地No.   部品色No.   製品サイズ (幅×高さ) ※mm単位

ご不明な点は、弊社営業所までお問い合わせ下さい。

**1 タチカワブラインド**

- お問い合わせ番号 (ハイフン「-」を含む18桁)
- 製品略称
- 生地No.
- 部品色No.
- 製品サイズ (幅×高さ) ※mm単位

デュオレ

デュオレスリム

サイズの測り方

発注方法

取付け方法

メンテナンス

生地性能とマークの見方

生地性能データ

生地詳細一覧

継続柄・廃止柄一覧

# 生地性能とマークの見方

生地性能や透過性などをマークで表示しています。  
マークを目印として、使う場所や目的に合った生地選びにお役立てください。

タチカワブラインドでは、

「安全で快適」な生地性能を用意しています。



## ● 安全で快適な暮らしのために

ホルムアルデヒド対策品		インテリアファブリックス性能評価協議会の自主基準に基づく、F☆☆☆☆認定品です。
防炎		防炎認定品です。 消防法施行規則に基づく防炎性能試験に合格したことを示すマークです。 ※日本インテリア協会の判定基準に適合することを示すマークです。
遮光 生地 (ドレープ部)		遮光率99.40%以上の遮光性の高い生地です。 ※遮光等級は日本インテリア協会の基準に基づいています。 ※製品の特性上、完全に遮光することはできません。

## 生地透過性

※デュオレには、遮光3級、透過性ランクB・Cに該当する生地はありません。

遮光	透過性		
<p><b>遮光</b></p> <p>遮光率99.40%以上の遮光性の高い生地です。 遮光率によって1級～3級まであります。[JIS-L 1055A法] 1級はさらに5段階に分類しています。[NIF法(特許 第5437308号)] ※製品の特性上、完全に遮光することはできません。</p> <div style="display: flex; justify-content: space-around;"> <div style="text-align: center;">  1級 遮光率 99.99%以上         </div> <div style="text-align: center;">  2級 遮光率 99.80%以上 99.99%未満         </div> <div style="text-align: center;">  3級※ 遮光率 99.40%以上 99.80%未満         </div> </div>	<p><b>透過性ランク A</b></p> <p>夜間、外から室内を見て、窓から1m離れたところに人がいるのが分からない。</p>	<p><b>透過性ランク B</b>※</p> <p>夜間、外から室内を見て、窓から1m離れた人の輪郭が分かる。</p>	<p><b>透過性ランク C</b>※</p> <p>夜間、外から室内を見て、窓から1m離れた人の表情が分かる。</p>

透けにくい

透けやすい

# 生地性能データ



日本インテリア協会の判定基準 (遮光率99.40%以上) に基づき、遮光等級・マークを表示しています。  
遮光率99.99%以上の遮光1級は「人の表情が識別できないレベル」の暗さを担保していますが、人の視覚は非常に敏感で、かすかな光も捉えることができるため、NIF法 (特許 第5437308号) に基づき遮光1級をさらに5段階に分類し表記しております。

**ご注意** 高い遮光性を持つ生地でも、製品の構造上完全に光漏れを防ぐことはできません。

## 遮光等級

※デュオレには、遮光3級に該当する生地はありません。

遮光等級	遮光率	状態	遮光1級の5段階分類 (NIF法*)		
			表記	目視度合 (イメージ)	状態説明
1級	99.99%以上	人の顔の表情が識別できないレベル	遮光1級 (A++)		生地からほとんど光を感じません。
			遮光1級 (A+)		生地からわずかに光を感じます。
			遮光1級 (A)		生地から光を感じるが、生地の織り組織や色は分かりません。
			遮光1級 (B)		生地から光を感じ、生地の織り組織や色も分かります。
			遮光1級 (C)		生地全体は薄明るく見えるが、人の表情が識別できない暗さです。
2級	99.80%以上 99.99%未満	人の顔あるいは表情がわかるレベル	*NIF法(特許 第5437308号) 暗室内の電照パネル上に遮光1級のカーテンなどの試験体をかざし、全体的な光の透過の見え方、光漏れの有無や多寡を目視で判定し、光を遮蔽する度合いにより区分します。		
3級※	99.40%以上 99.80%未満	人の表情はわかるが事務作業には暗いレベル			

●試験方法：カーテンの遮光性能試験方法 (JIS L 1055A法 100,000lx)

※上記遮光率は生地単体 (ドレープ部) の遮光率であり、製品として取付けた場合は施工方法により異なります。



## 生地詳細一覧

生地に関する詳細情報を確認する際にお役立てください。

■\*透過性は、生地のドレープ部分を表しています。

■参考価格は、幅1800mm×高さ1800mm(部品色:単色)の場合。

生地名	生地 No. (RS-)	色名	透過性* (ドレープ部)	対応製品		生地性能	生地重量目安 kg/m <sup>2</sup>	参考価格 (税別)	生地紹介 掲載ページ
				デュオレ	デュオレスリム				
クエンテ	901	ホワイト	A	●	●		0.15	56,500円	38
	902	アイボリー							
	903	ソフトベージュ							
	904	アイスグレー							
	905	リネンホワイト							
	906	リーフグリーン							
	907	スモーキーピンク							
	908	ターコイズ							
	909	チャコール							
	910	チョコブラウン							
	911	オレンジ							
	912	ミッドナイトブルー							
フロリエ	913	ホワイト	A	●	●		0.10	56,500円	42
	914	ライトグレー							
	915	ベージュ							
	916	グレー							
	917	バイオレット							
シエンテ	918	クリーム	A	●	●		0.15	56,500円	44
	919	グリーン							
	920	グレー							
	921	ブルー							
スキエ	922	グレー	A	●	●		0.15	65,800円	46
	923	ベージュ							
	924	ダークブラウン							
エクーレ	925	ホワイト	A	●	●		0.15	79,900円	48
	926	アイボリー							
ピブラ	927	ホワイト	A	●	●		0.15	79,900円	50
	928	ベージュ							
	929	グレー							
シュトレ	930	ホワイト	A	●	●		0.15	51,500円	52
	931	ベージュ							
	932	ダークブラウン							
ノネット	933	ホワイト	遮光1級(C)	●	●		0.25	79,900円	54
	934	キャメル							
	935	グレー							
	936	チャコール							
ダンテ	937	グレー	遮光2級	●	●		0.25	79,900円	56
	938	ライトブラウン	遮光1級(C)						
	939	ベージュ	遮光2級						
	940	ブラウン	遮光1級(C)						

デュオレ

デュオレスリム

サイズの  
測り方

発注方法

取付け方法

メンテナンス

生地性能と  
マークの見方生地性能  
データ生地詳細  
一覧継続柄・  
廃止柄一覧

# 継続柄・廃止柄一覧

	旧品番 (RS-)	新品番 (RS-)	生地名	色名
生地 (防災)	501	925	エクーレ	ホホワイト
	502	926		アイボリー
	511	927	ピブラ	ホホワイト
	512	928		ページュ
	513	929		グレー
	521	922	スキエ	グレー
	522	923		ページュ
	523	924		ダークブラウン
	531	918	シエンテ	クリーム
	532	919		グリーン
	533	921		ブルー
	534	920		グレー
	541	廃止	クエンテ	ピンク
	542	905		リネンホホワイト
	543	902		アイボリー
	544	903		ソフトページュ
	545	廃止		アンバー
	546	910		チョコブラウン
	547	901		ホホワイト
	548	904		アイスグレー
	549	908		ターコイズ
	550	廃止		ネイビー
	561	939	ダンテ	ページュ
	562	937		グレー
	563	938		ライトブラウン
564	940	ブラウン		
565	廃止	チャコール		
生地 (非防災)	643	廃止	クエンテ	アイボリー
	645	廃止		アンバー
	646	廃止		チョコブラウン
	647	廃止		ホホワイト
	661	廃止	ダンテ	ページュ
	664	廃止		ブラウン

## デュオスタイル (規格品番)

	旧品番 (RS-)	新品番 (RS-)	生地名	色名		備考
				室内側	室外側	
生地 (防災)	731	廃止	シエンテ	グリーン	クリーム	デュオスタイル (組み合わせ自由) で指定できます。
	732	廃止		ブルー	クリーム	デュオスタイル (組み合わせ自由) で指定できます。
	741	廃止	クエンテ	アイスグレー	ピンク	
	742	廃止		ターコイズ	ソフトページュ	デュオスタイル (組み合わせ自由) で指定できます。
	743	廃止		アンバー	アイボリー	
	744	廃止		ネイビー	ホホワイト	
	745	廃止		アイスグレー	ホホワイト	デュオスタイル (組み合わせ自由) で指定できます。
	746	廃止		ソフトページュ	リネンホホワイト	デュオスタイル (組み合わせ自由) で指定できます。
	747	廃止		チョコブラウン	アンバー	
	748	廃止		チョコブラウン	ネイビー	
	761	廃止	ダンテ	グレー	ページュ	デュオスタイル (組み合わせ自由) で指定できます。
	762	廃止		ブラウン	ページュ	デュオスタイル (組み合わせ自由) で指定できます。

# 安心してブラインド等をご使用いただくために

## 日本ブラインド工業会

日本ブラインド工業会では小さなお子さまがいるご家庭でも、安心してブラインドやスクリーン類をご使用いただくために、次の部品を整備しています。

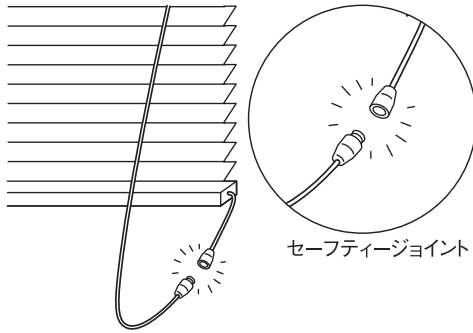

セーフティージョイント

- ・解除ジョイント(セーフティージョイント)  
子供の体重がかかると外れる部品です。

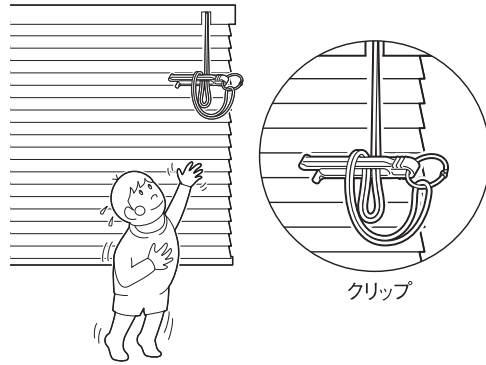

クリップ

- ・コード留め具(クリップ)  
コードやチェーンを束ねる部品です。子供の手の届かない位置で束ねることにより事故を防止する効果があります。操作部に装着した状態で出荷されます。



### 注意

子供は思わぬ行動を取ります。大人の常識は通用しません。子供をコードやチェーンで遊ばせないように注意してください。



### 警告

コードやチェーンが体に巻きついたり、引っかかるようなことをしないでください。事故の恐れがあります。



日本ブラインド工業会



### 警告

クリップでコードを束ねない場合は、コードやチェーンが体に巻きついたり引っかかったり、思わぬ事故につながる恐れがあります。



### 警告

ボトムコードを外さない場合、子供が引っかかり思わぬ事故につながる恐れがあります。



### 警告

小さなお子さまがいるご家庭では、ブラインドやスクリーンのコードやチェーン類の近くにソファやベッドを置かないでください。ソファやベッドに上がれば手が届き、事故の恐れがあります。



日本ブラインド工業会

セーフティージョイントやクリップをご使用になっても、事故が完全に回避されるわけではありません。コードやチェーンの危険性を十分に認識したうえでご使用をお願いします。

デュオレ

デュオレ  
スリム

サイズの  
測り方

発注方法

取付け方法

メンテナンス

生地性能と  
マークの見方

生地性能  
データ

生地詳細  
一覧

継続柄・  
廃止柄一覧

## 製品を注文・使用する上での注意について

- 本製品には、経時変化等の変形・色変化が生じることがあります。
- 木目・色・風合等において、原材料に起因するバラつきが生じることがあります。
- 特殊環境(火気のある場所、結露、高温多湿の著しい場所、温泉施設等)ではご使用にならないようお願いします。
- 当サンプル帳に記載の試験データは実測値であり、品質保証値ではありません。

## 製品の安全対策について

タチカワブラインドは、安全・安心に製品をご使用いただけるよう、製品取扱いにおける安全性向上を推進しています。

(お願い) 安全対策部品をご使用になっても、事故が完全に回避されるわけではありません。  
コードやチェーンの危険性を十分に認識した上でご使用をお願いします。  
「コードクリップ」「マルチチェーンハンガー」は、お子さまの手が届かない高さに  
操作チェーンを束ねることで、チャイルドセーフティーが有効になります。

## チャイルドセーフティー製品・チャイルドセーフティー部品／セーフティー部品の基準について

タチカワブラインドでは3段階の安全基準を設け、小さなお子様のいらっしゃるご家庭や施設にお勧めの「チャイルドセーフティー製品」「チャイルドセーフティー部品」や、その他事故低減を目的とした「セーフティー部品」を施した製品をご用意しています。「チャイルドセーフティー製品」及び「チャイルドセーフティー部品」が装備される製品には、下記のマークを表示しています。

### チャイルドセーフティー製品

子供が触れることができるコードがない、もしくは円周30cm以上(社内基準)のループがない製品です。

このマークが目印

▼  
チャイルド  
セーフティー

### チャイルドセーフティー部品

ループ状になったブラインドのコードやカーテンのタッセルに6kg(社内基準)の力が掛かるとループが分離する安全対策を施した部品、もしくは子供が届かない高さに束ねる、触れられないようにできる等で安全が確保できる部品です。

#### ●コードクリップ

操作チェーンを危険のないよう束ねる部品です。  
小さなお子様がいる場合など、手の届かない高さに束ねられるので、安全にご使用いただけます。



#### ●マルチチェーンハンガー

操作チェーンの下部に組み込み、操作チェーンを危険のないよう束ねる部品です。小さなお子様がいる場合など、手の届かない高さに束ねられるので、安全にご使用いただけます。



### セーフティー部品

チャイルドセーフティー基準(社内基準)は満たしませんが、ループ状になったブラインドのコードに力が掛かるとループが分離して安全側に働き、人体・製品の保護につながる部品です。

#### ●セーフティーチェーン

操作チェーンに通常操作以上の力が掛かると、ジョイント部が分離する仕組みの部品です。

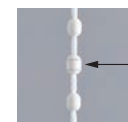

セーフティーチェーン

## 品質の保証について

タチカワブラインド 調光ロールスクリーン デュオレは、厳密なる品質管理および検査を経てお届けしております。

商品の引渡し日より3年以内※に取扱説明書に記載通りの正常なご使用状態において、万一故障した場合は無料で修理いたします。(生地部は対象外)詳しくは商品と同梱しております取扱説明書をご覧ください。

尚、本保証は日本国内においてのみ有効です。

※「コード類」の無償保証期間は1年となります。

- 製品の仕様、価格は品質改良や諸物価の変動等により、予告なく変更することがありますので、あらかじめご了承ください。
- 表示価格は消費税を含まないメーカー希望小売価格(本体価格)です。取付け費、工事費等は含まれておりません。
- 写真の色調等は、印刷のため実物と多少異なる場合があります。

本社	〒108-8334	東京都港区三田3-1-12	Tel. 03-5484-6100	Fax. 03-5484-6200
銀座ショールーム	〒104-0061	東京都中央区銀座8-8-15 青柳ビル	Tel. 03-3571-1373	Fax. 03-3573-1027
新宿ショールーム	〒151-0053	東京都渋谷区代々木2-16-4 タチカワ新宿ビル1F	Tel. 03-3375-7071	Fax. 03-3375-7072
札幌ショールーム	〒060-0063	北海道札幌市中央区南3条西12-325-3 3F	Tel. 011-231-8051	Fax. 011-231-8299
仙台ショールーム	〒980-0004	宮城県仙台市青葉区宮町5-1-12 1F	Tel. 022-275-1311	Fax. 022-274-0063
信越ショールーム	〒950-0813	新潟県新潟市東区大形本町1-2-23	Tel. 025-270-8111	Fax. 025-270-8112
横浜ショールーム	〒231-0021	神奈川県横浜市中区日本大通15 横浜朝日会館2F	Tel. 045-662-0838	Fax. 045-661-1479
名古屋ショールーム	〒451-0066	愛知県名古屋市中区栄3-4-4 3F	Tel. 052-532-5085	Fax. 052-532-1441
金沢ショールーム	〒921-8015	石川県金沢市東力4-181 1F	Tel. 076-291-1146	Fax. 076-291-7683
大阪ショールーム	〒531-0071	大阪府大阪市北区中津2-3-5 2F	Tel. 06-6374-1813	Fax. 06-6374-1835
高松ショールーム	〒760-0080	香川県高松市木太町六区2662-1 1F	Tel. 087-837-2720	Fax. 087-837-2866
広島ショールーム	〒734-0023	広島県広島市南区東雲本町3-1-31 1F	Tel. 082-284-1412	Fax. 082-286-1572
福岡ショールーム	〒810-0074	福岡県福岡市中央区大手門1-4-5 1F	Tel. 092-739-0203	Fax. 092-781-4207
札幌支店	〒060-0063	北海道札幌市中央区南3条西12-325-3	Tel. 011-231-8051	Fax. 011-231-8299
旭川営業所	〒078-8235	北海道旭川市豊岡5条4-2-10	Tel. 0166-35-8555	Fax. 0166-35-8666
帯広営業所	〒080-0011	北海道帯広市西1条南24-2-1	Tel. 0155-27-2775	Fax. 0155-28-3975
函館出張所	〒042-0942	北海道函館市柏木町30-8	Tel. 0138-31-2717	Fax. 0138-31-2787
仙台支店	〒980-0004	宮城県仙台市青葉区宮町5-1-12	Tel. 022-275-1311	Fax. 022-274-0063
青森営業所	〒030-0821	青森県青森市勝田2-4-16	Tel. 017-734-5771	Fax. 017-734-5779
盛岡営業所	〒020-0122	岩手県盛岡市みたけ2-7-30	Tel. 019-643-7011	Fax. 019-643-7015
秋田営業所	〒010-0914	秋田県秋田市保戸野千代田町13-41 アイリフォーム千代田町ビル1F	Tel. 018-863-7565	Fax. 018-863-7566
山形営業所	〒990-0074	山形県山形市芳野25-2	Tel. 023-625-2711	Fax. 023-625-2788
福島営業所	〒963-0204	福島県郡山市土瓜1-225-1	Tel. 024-952-6551	Fax. 024-952-6542
関東支店	〒331-0802	埼玉県さいたま市北区本郷町787	Tel. 048-652-4211	Fax. 048-652-7340
川越営業所	〒350-1162	埼玉県川越市南大塚2-17-2	Tel. 049-242-9515	Fax. 049-242-6455
宇都宮営業所	〒321-0954	栃木県宇都宮市元今泉5-1-10	Tel. 028-661-9111	Fax. 028-663-6130
前橋営業所	〒371-0846	群馬県前橋市元総社町2-3-6	Tel. 027-252-6667	Fax. 027-252-6687
東京法人支店	〒108-8334	東京都港区三田3-1-12	Tel. 03-5484-6160	Fax. 03-5484-6208
東京支店	〒108-8334	東京都港区三田3-1-12	Tel. 03-5484-6170	Fax. 03-5484-6210
城東営業所	〒110-0005	東京都台東区上野7-12-14 住友不動産上野ビル4号館	Tel. 03-5828-1388	Fax. 03-5828-1361
城南営業所	〒108-8334	東京都港区三田3-1-12	Tel. 03-5484-6175	Fax. 03-5484-1312
新宿営業所	〒151-0053	東京都渋谷区代々木2-16-4 2F	Tel. 03-3375-1523	Fax. 03-5352-7044
足立営業所	〒121-0815	東京都足立区鳥根3-8-1 山一第一ビル3F	Tel. 03-5831-1733	Fax. 03-5831-1735
西東京営業所	〒190-0022	東京都立川市錦町1-12-20 鈴栄ビル3F	Tel. 042-548-8112	Fax. 042-548-8115
山梨営業所	〒409-3866	山梨県中巨摩郡昭和町西条5193-4	Tel. 055-268-7000	Fax. 055-268-0300
東京営業所	〒108-8334	東京都港区三田3-1-12	Tel. 03-5484-6165	Fax. 03-5484-6168
千葉支店	〒260-0044	千葉県千葉市中央区松波2-8-1 西千葉T・K・Kビル	Tel. 043-252-2821	Fax. 043-252-4482
水戸営業所	〒310-0851	茨城県水戸市千波町2476-11	Tel. 029-243-4421	Fax. 029-243-4424
取手営業所	〒302-0024	茨城県取手市新町1-5-28 新町第10ビル1F	Tel. 0297-74-6664	Fax. 0297-74-6669
信越支店	〒950-0813	新潟県新潟市東区大形本町1-2-23	Tel. 025-270-8111	Fax. 025-270-8112
長岡営業所	〒940-0053	新潟県長岡市長町2丁目甲1639-1	Tel. 0258-37-2391	Fax. 0258-37-2395
長野営業所	〒380-0928	長野県長野市若里1-4-7	Tel. 026-228-4870	Fax. 026-228-8595
松本営業所	〒399-0039	長野県松本市小屋北2-16-4	Tel. 0263-86-8750	Fax. 0263-86-7680
横浜支店	〒231-0021	神奈川県横浜市中区日本大通15 横浜朝日会館2F	Tel. 045-662-0808	Fax. 045-651-9890
青葉営業所	〒224-0032	神奈川県横浜市都筑区茅ヶ崎中央8-33 サウス・コア204号室	Tel. 045-945-7570	Fax. 045-945-7571
厚木営業所	〒243-0018	神奈川県厚木市中町3-9-15 厚木IFビル301号室	Tel. 046-222-6601	Fax. 046-222-6631
名古屋支店	〒451-0066	愛知県名古屋市中区栄3-4-4	Tel. 052-532-5080	Fax. 052-532-9926
岡崎営業所	〒444-0203	愛知県岡崎市井内町西浦43-1	Tel. 0564-59-0051	Fax. 0564-59-0053
岐阜営業所	〒500-8367	岐阜県岐阜市宇佐南4-4-22	Tel. 058-273-8851	Fax. 058-274-6782
三重営業所	〒514-0806	三重県津市上弁財町20-3	Tel. 059-226-6621	Fax. 059-226-6623
静岡営業所	〒422-8042	静岡県静岡市駿河区石田1-1-40	Tel. 054-286-7111	Fax. 054-286-7100
浜松営業所	〒430-0907	静岡県浜松市中区高林1-8-16	Tel. 053-471-2120	Fax. 053-471-2711
沼津営業所	〒411-0903	静岡県駿東郡清水町堂庭260-3	Tel. 055-973-5930	Fax. 055-973-5933
金沢支店	〒921-8015	石川県金沢市東力4-181	Tel. 076-291-1146	Fax. 076-291-7683
富山営業所	〒939-8075	富山県富山市今泉63-2	Tel. 076-491-6417	Fax. 076-491-6415
福井営業所	〒910-0065	福井県福井市八ツ島町31字宮島510	Tel. 0776-27-1135	Fax. 0776-27-1159
大阪支店	〒531-0071	大阪府大阪市北区中津2-3-5	Tel. 06-6374-1800	Fax. 06-6374-1820
北大阪営業所	〒531-0071	大阪府大阪市北区中津2-3-5	Tel. 06-6374-1803	Fax. 06-6374-1830
中大阪営業所	〒531-0071	大阪府大阪市北区中津2-3-5	Tel. 06-6374-1804	Fax. 06-6374-1831
南大阪営業所	〒590-0945	大阪府堺市堺区戎之町東三丁2-30 re space1 2F	Tel. 072-223-0202	Fax. 072-223-1980
滋賀営業所	〒525-0025	滋賀県草津市西渡川1-11-23	Tel. 077-563-6611	Fax. 077-563-6613
京都営業所	〒612-8444	京都府京都市伏見区竹田中宮町12-1	Tel. 075-604-4650	Fax. 075-604-4656
神戸営業所	〒650-0044	兵庫県神戸市中央区東川崎町1-3-3 神戸ハーバーランドセンタービル14F	Tel. 078-371-8070	Fax. 078-371-8171
姫路営業所	〒672-8040	兵庫県姫路市飾磨区野田町144	Tel. 079-224-5117	Fax. 079-224-2428
奈良営業所	〒630-8013	奈良県奈良市三條大路5-5-3	Tel. 0742-34-3662	Fax. 0742-34-3664
和歌山営業所	〒640-8341	和歌山県和歌山市黒田2-3-9 第一ひらたパークハイソ1F	Tel. 073-474-1030	Fax. 073-474-1031
法人営業部	〒531-0071	大阪府大阪市北区中津2-3-5	Tel. 06-6374-1816	Fax. 06-6374-1832
高松支店	〒760-0080	香川県高松市木太町六区2662-1	Tel. 087-837-2720	Fax. 087-837-2866
徳島営業所	〒770-0852	徳島県徳島市徳島町3-49-1	Tel. 088-626-0900	Fax. 088-626-0904
松山営業所	〒791-8013	愛媛県松山市山越4-11-41	Tel. 089-922-1664	Fax. 089-922-1683
高知営業所	〒781-0085	高知県高知市礼場7-31	Tel. 088-880-1018	Fax. 088-885-6360
広島支店	〒734-0023	広島県広島市南区東雲本町3-1-31	Tel. 082-284-1412	Fax. 082-286-1572
福山営業所	〒721-0952	広島県福山市曙町3-32-2	Tel. 084-954-0654	Fax. 084-954-0520
米子営業所	〒683-0002	鳥取県米子市皆生新田1-1-35	Tel. 0859-34-0121	Fax. 0859-34-0123
山口営業所	〒753-0043	山口県山口市宮島町5-7	Tel. 083-923-2096	Fax. 083-923-2158
岡山営業所	〒700-0973	岡山県岡山市北区下中野1223-3	Tel. 086-244-2868	Fax. 086-244-2870
福岡支店	〒810-0074	福岡県福岡市中央区大手門1-4-5	Tel. 092-751-5731	Fax. 092-726-1277
北九州営業所	〒802-0001	福岡県北九州市小倉北区浅野2-14-1 KMMビル	Tel. 093-511-2725	Fax. 093-511-2728
久留米営業所	〒830-0035	福岡県久留米市東町3-1 黒川ビル	Tel. 0942-33-0360	Fax. 0942-33-3150
佐賀出張所	〒849-0923	佐賀県佐賀市日の出1-1-53	Tel. 0952-33-8925	Fax. 0952-33-8927
長崎営業所	〒852-8135	長崎県長崎市千歳町6-39	Tel. 095-849-2300	Fax. 095-849-2302
熊本営業所	〒860-0834	熊本県熊本市南区江越2-24-52	Tel. 096-379-4435	Fax. 096-378-5195
大分営業所	〒870-0952	大分県大分市下郡北3-15-8	Tel. 097-554-3310	Fax. 097-554-3313
宮崎営業所	〒880-0856	宮崎県宮崎市日ノ出町153-1 サニ―2ビル	Tel. 0985-28-7056	Fax. 0985-27-4894
鹿児島営業所	〒890-0014	鹿児島県鹿児島市草牟田1-1-12 山下ビル	Tel. 099-226-3967	Fax. 099-226-3941
沖縄営業所	〒900-0003	沖縄県那覇市安謝1-11-1	Tel. 098-864-1551	Fax. 098-861-6201

Duolé



**TACHIKAWA CORPORATION** [www.blind.co.jp](http://www.blind.co.jp)

立川ブラインド工業株式会社  
東京都港区三田3丁目1番12号  
〒108-8334

03-5484-6100 phone  
03-5484-6200 fax

掲載の価格には消費税は含まれません