

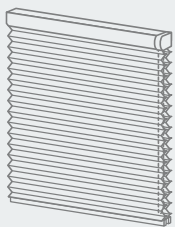

# ZEPHYR FEUILLE

プリーツスクリーン ゼファー  
フィーユ



ゼファー

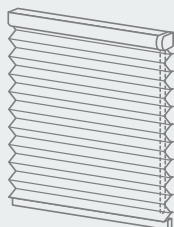

フィーユ

ホームタコス(電動)最新情報は  
「ホームタコス カタログ」をご覧ください。

2023年5月 赤外線リモコン リニューアル  
2023年7月 電源分岐ジョイント・  
コード色ブラック対応



<製品価格について>

製品本体価格に物流諸経費 **3,000円/台** (税別) を  
加算して下さい。

\*但し、m<sup>2</sup>単価を設定している積算製品につきましては別途見積りとなります。  
(2023年10月10日受注分より)







# ZEPHYR FEUILLE



プリーツスクリーン ゼファー  
フィーユ

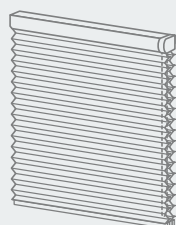

ゼファー

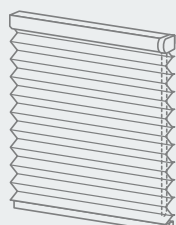

フィーユ



# INDEX 目次

## 生地紹介

4 .... 新製品 NEWS

6 .... プリーツスクリーンの特長

メカ編

18 .... 生地編

28 .... シーン別製品紹介

44 .... 製品一覧

46 .... 生地詳細一覧

52 .... WA 織景色

62 .... WA 光と影

72 .... 和紙調

94 .... ノルディック Nordic

102 .... 無地

126 .... 遮光

144 .... レース





## 製品仕様

---

- 170 .... ゼファー
- 190 .... フィーユ ペア
- 230 .... フィーユ
- 252 .... ホームタコス フィーユ ペア
- 260 .... ホームタコス フィーユ
- 268 .... オプション

## 採寸・発注・取付け・生地詳細

---

- 278 .... サイズの測り方
- 280 .... 発注方法
- 286 .... 取付け方法
- 288 .... メンテナンス
- 290 .... 生地詳細情報







## わたしと窓のすてきな関係。 自由に、自分らしさを楽しもう。

今日を楽しむために、  
明日を心地よくするために、  
お家で過ごす時間をもっと豊かに。  
窓辺から始まる新しい空間づくり。

ライフスタイルを表現したり、  
お気に入りの家具にあわせたり。  
自分らしさを叶えるウィンドウトリートメント。

快適に過ごすための  
デザイン性、機能が備わったアイテムで  
あなたの想いをカタチにします。



NEWS01

和モダンからノルディックスタイルまで  
和洋を問わず幅広いインテリアに対応する、多彩な生地ラインナップ38柄219アイテム。

■自分らしく快適に過ごしたいお部屋づくりへ、4つのカテゴリ。

▶ P.18

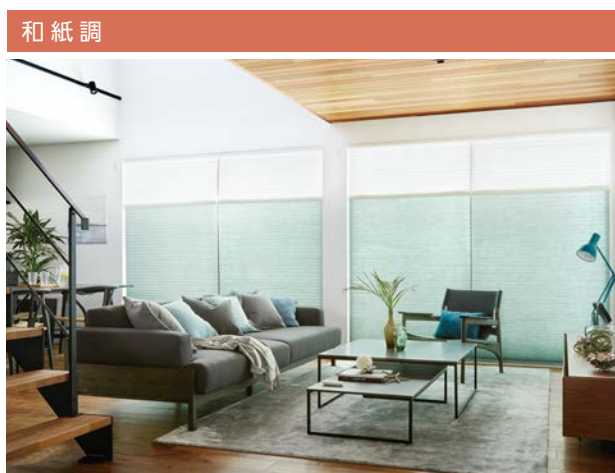

■「無地」「遮光」「レース」の生地も、色・質感・機能がさらに充実!

▶ P.22

無地

遮光

レース

×

**色** Color ... ナチュラルなテイスト・かわいらしさ・上品な雰囲気・カジュアルな色合い ...

**質感** Texture ... 温かみのある質感・豊かな風合い・すっきりとした雰囲気・光沢感 ...

**機能** Function ...

- 安全で快適な暮らしへ
- 環境にやさしい暮らしへ
- クリーンな暮らしへ

防火 遮光 UVカット ミラーレース

遮熱

抗菌 静電



NEWS02

リモコンやスイッチで簡単に操作できる  
スマートインテリアシェード「ホームタコス」がリニューアル。

▶ P.244

大開口の窓や複数ある窓、手の届かない高窓での操作に便利な電動の「スマートインテリアシェード ホームタコス」がさらに充実しました。38柄219アイテムの豊富な生地バリエーションに対応拡大!

- ホームタコス製品
- ・ホームタコス フィュー ペア
  - ・ホームタコス フィュー

シーンに合わせて選べる豊富な操作方法



NEWS03

手の触れる部品を抗菌化!  
「SIAAマーク」を取得。

抗菌・衛生面などの安全性へのニーズにお応えし、操作時に手の触れる部品の「抗菌化」を行いました。抗菌加工製品として「SIAAマーク」を取得しました。



※SIAAマークについて  
詳しくは ▶ P.17

- 対象商品：ゼファー・フィーユ各製品
- 対象部品：昇降コード※、操作コード※、操作チェーン、ハンドル、イコライザー、セーフティジョイント、コードクリップ、補助ポール

※昇降コード・操作コードに対しては抗菌化を行っていますが、SIAAマークの対象ではありません。

NEWS04

製品降下時に接触音を軽減する  
「ボトムクッション」がオプション追加。

製品降下時に、ボトムレールと窓枠や床面との接触音を軽減する「ボトムクッション」が、オプションに追加。

▶ P.276

※製品本体と同時にご注文ください。



POINT

遮蔽性に優れ、生地のお美しさを最大限に引き立てるゼファー・フィーユ。最上級のブリーツスクリーンです。

ブリーツの谷部分の裏側をつまみ溶着し、溶着した部分に昇降コードを通すことで、室内から見えるコードやコード穴を完全になくしているため、光漏れをシャットアウトできます。



ゼファー



フィーユ ペア

室外側(生地裏側)

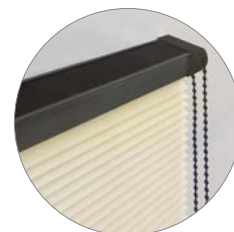

ゼファー・フィーユは「ボックスカバー」を標準装備! ヘッドボックスと同系色のカバーがあることで正面付けの場合も、上からホコリが入りません。吹抜けなど上から見えてしまう時もすっきり。



I シンプル&スマートなブラインドスクリーン

# ZEPHYR FEUILLE

ブラインドスクリーン ゼファー  
フィーユ



1枚のスクリーンでつくる新しいシーン。  
自分らしく、心地よく過ごせる空間づくりは  
快適な暮らしへとつながります。

ブラインドスクリーンの素敵なところは  
ブラインド加工された、陰影を感じさせる立体的なデザインが  
シンプルな空間を印象的に魅せること。

室内を広々と感じさせるシンプルなフォルムと  
スマートな操作が魅力です。

自分らしい快適な暮らしを叶える、  
多彩な生地バリエーション、  
窓の形や使い方に合わせて快適に操作できる製品を  
豊富にラインナップしています。



ブラインドスクリーン ゼファー



ブラインドスクリーン フィーユ



## Ⅱ さまざまな大きさ・形の窓に

### テラス窓

開放感いっぱいのリビング・ダイニングの大きな窓を、スマートに、すっきりと魅せる **ゼファー・フィーユ**。

▶ P.166



POINT

上質な空間をつくる美しい意匠

室内から見えるコード、コード穴をなくした最上級のプリーツスクリーン。生地本来の美しさを最大限に引き立てます。



ゼファー

PS-3004 敷松葉(しきまつば)



フィーユ

PS-3006 ハナツボミ(ウスザクラ)

POINT

空間の快適さを向上させる高い遮蔽性能

昇降コードを通す穴がないため光漏れがありません。南向き・西向き窓、大きなテラス窓のあるリビングや安眠したい寝室に最適です。

フィーユ

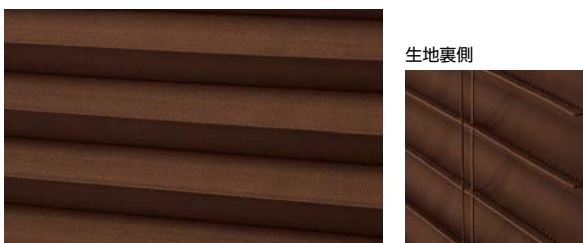

谷部分の裏側をつまんで溶着したところに昇降コードが通るため、コード穴がなく、光漏れを防ぎます。

一般のプリーツスクリーン

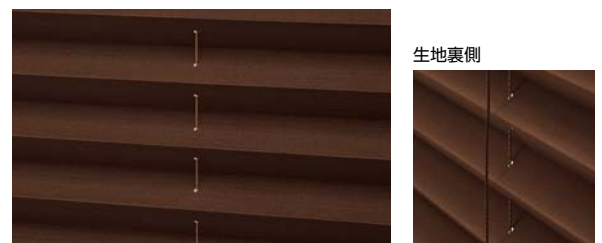

生地には昇降コードが通る穴があるため、光が漏れてしまいます。

Ⅱ さまざまな大きさ・形の窓に

テラス窓

前後に配したドレープとレースをカーテン感覚で使い分けができる **ゼファー**。

▶ P.170



POINT

1台にドレープとレース、2枚の生地を前後に配した「ゼファー」。ドレープとレースはそれぞれ上げ下げして、カーテン感覚で使い分けができて便利です。

前後の生地間に空気層ができる「二重構造」により、断熱性能に優れています。窓から冷たい空気の侵入を防ぎ、室内の暖かい空気を逃がしにくくするので冬も快適に過ごせます。

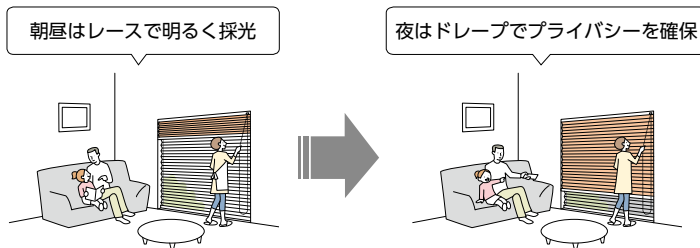

レースに遮熱性能の高い生地を選べると、日射熱の反射を高めることにより、室温の上昇を抑え、省エネ効果が期待できます。

※ 遮熱生地のバリエーションは24ページをご覧ください。

昼 レース時



昼間はレースで開放的に。

中間時



部分的な目隠しもできます。

夜 ドレープ時



夜はしっかり目隠しができます。

製品全開時

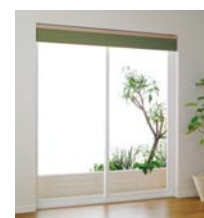

全体の開け閉めも行えます。



テラス窓

上下に配したドレープとレースの分量を調節して採光・視線をコントロールできる **フィューペア**。

▶ P.190



POINT

1台にドレープとレース、2枚の生地を上下に配した「フィューペア」。  
上下生地の分量を調整することで、採光と視線を最適にコントロールできます。

視線を遮りたい位置や、光の採り入れ方など、シーンに合わせて「レースの位置」は上下どちらでも指定できます。  
開口の大きいテラス窓には、軽い力で操作できる「ワンチェーン操作」がおすすめです。

朝昼はレースで明るく採光

夜はドレープでプライバシーを確保

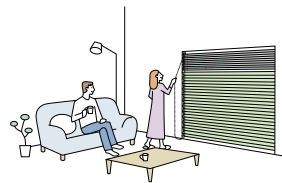
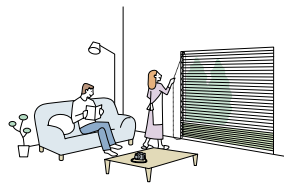

レースに遮熱性能の高い生地を選ぶと、日射熱の反射を高めることにより、室温の上昇を抑え、省エネ効果が期待できます。

※遮熱生地のバリエーションは24ページをご覧ください。

昼 レース時

中間時

夜 ドレープ時

製品全開時



昼間はレースで開放的に。



部分的な目隠しもできます。



夜はしっかり目隠しができます。



全体の開け閉めも行えます。

II さまざまな大きさ・形の窓に

テラス窓

座ったままで、大きな窓・複数ある窓もリモコンで簡単に操作できる  
スマートインテリアシェード ホームタコス フィーユ。

▶ P.244



POINT

大きな窓や、複数ある窓に便利なリモコン操作・スイッチ操作。  
すっきりコンパクトな意匠性、電源プラグをコンセントに差し込むだけの簡単な施工性が魅力です。

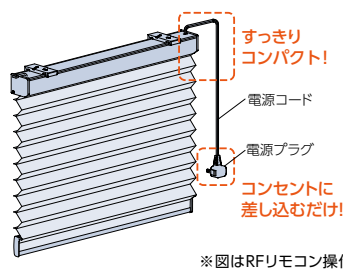

※図はRFリモコン操作

●複数ある窓に

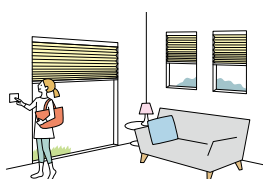

●大きな窓に

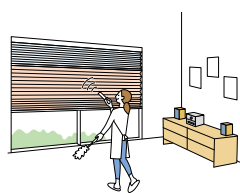

●スマートスピーカーで操作

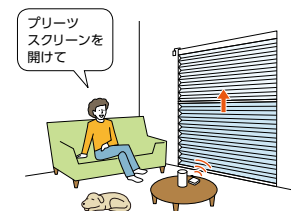

RFリモコン

電波を用いたリモコン。  
製品にリモコンを向けなくても操作できます。  
離れた場所や障害物がある場所におすすめ。



RFリモコン  
8グループ



RFリモコン  
4グループ

赤外線リモコン

赤外線を用いたリモコン。  
テレビのように製品に向けて操作します。  
スマート家電リモコンと組み合わせて音声操作もできます。



赤外線  
シングルリモコン



赤外線  
アドレスリモコン

スイッチ

壁に取付けるスイッチです。  
最大31台まで、一斉にも個別にも操作できます。  
リモコンとの併用も可能です。



シングル  
スイッチ



複数ゾーン  
スイッチ



マルチ  
スイッチ

POINT

1台にドレープとレースを組み合わせた「フィーユ ペア」にも対応。1個のリモコンで2枚の生地を操作できます。



腰高窓  
・  
小さな窓

シンプルなフォルムだから、どんな形の窓にもスマートに納まります。  
連窓でもすっきり！家具のレイアウトも自由自在です。



POINT

スリット窓や小さな窓には納まりがコンパクトな「コード操作」がおすすめです。  
幅は15cmから対応。

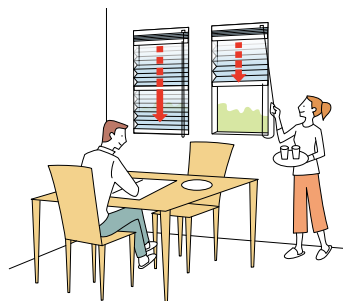
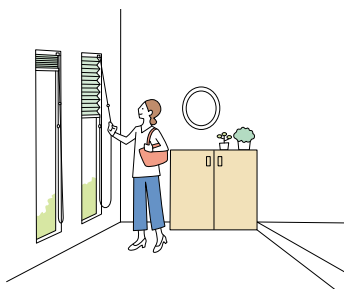

コード操作はRDS搭載で、  
操作コードから手を放しても  
ゆっくりと降りるので安全・安心。  
※RDSは、Reduce Down System(Reduce:減速)

POINT

手が届く高さの窓には、直接ハンドルをつまんで生地を上げ下げする「ハンドル操作」が便利です。  
小さなお子さまのふれるループ状の操作コードやチェーンがない「チャイルドセーフティー製品(操作方法)」なので安心です。  
※タチカワブラインドの安全対策については16ページをご覧ください。



●和室の地窓に



●小さなお子さまのいる空間に

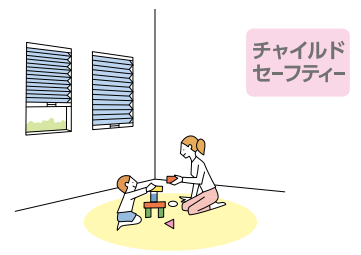

## Ⅱ さまざまな大きさ・形の窓に

### 高窓

手の届かない吹抜けの高窓も、採光を調節して快適な環境に。  
リモコン操作ならさらに便利に！



POINT

日射しの強い窓では、室内の温度の上昇を抑える遮熱性能の高い生地を選んで、省エネ対策を。  
※遮熱生地のバリエーションは24ページをご覧ください。

POINT

高窓に取付けるときは、操作コードやチェーンを長く指定することができるので、ご注文の際にご指定ください(10mm単位)

POINT

リモコンやスイッチで操作できる「ホームタコス」なら、操作もスマートに。  
「ホームタコス」は、市販のスマート家電リモコン(赤外線リモコン)と組み合わせることで、スマートスピーカーやスマートフォンでも操作することができます。



ホームタコス  
フィーユ ペア

▶ P.252



ホームタコス  
フィーユ

▶ P.260

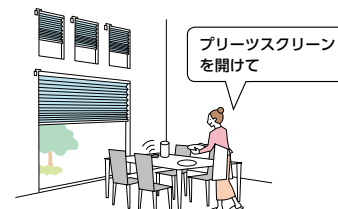

スマートスピーカーに呼びかけるだけで製品を開閉できます。手がふさがっていても簡単、ラクラク。

▶ P.245・246

## Ⅲ さまざまな用途・開口部に

### 収納スペースに

スムーズな開閉で出し入れもしやすく 生地を上げると全開になるためモノの出し入れもしやすく、降ろせばすっきり目隠し。

#### キッチンの収納スペース

収納の扉代わりに。さっと上げ下げできるので、キッチングッズの出し入れもスムーズです。

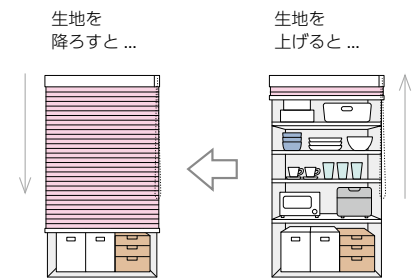

#### 玄関にある収納・洗面スペース

来客時は廊下側からプリーツスクリーンを降ろして、スマートに隠せます。生地はたたみ上げていても納まりがコンパクト！



来客時は廊下側からさっと生地を降ろしてすっきり目隠し。



日頃は生地をすべてたたみ上げて、活用しやすくオープンに。



## Ⅳ 窓の種類や使い方にあわせて選べる操作方法

製品の種類により、対応する操作方法は異なります。下記では「フィーユ ペア」の操作方法をご紹介します。

### コード操作

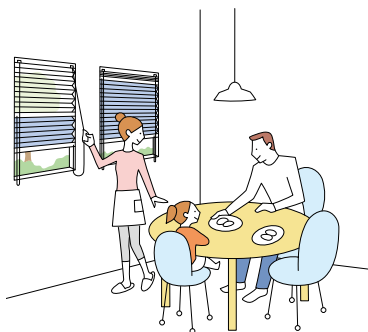

動画は  
こちら ▶ 

- ・製品の昇降と生地の変更を別々のコードで行います。
- ・コードを引いた分だけ生地が上がります。少し引くと生地はゆっくり自動的に降ります。安心・安全のRDS(減速降下機能)を搭載。
- ・コンパクトですっきりとした納まりは、小さな窓や腰高窓におすすめです。

※RDSは、Reduce Down System(Reduce:減速)  
※RDS(減速降下機能)は製品全体の下降時に作動します。  
(フィーユペアの場合、上部生地の上降時には作動しません。)



### ワンチェーン操作

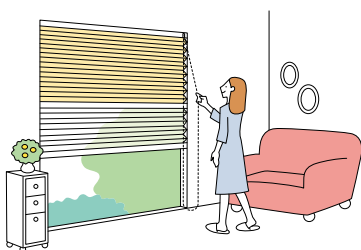

- ・製品の昇降と上下生地の変更を、1本のチェーンで行います。
- ・チェーンを引くと生地が上がります。少し引くと生地はゆっくり自動的に降ります。
- ・大きな窓でも軽い力で操作できるため、テラス窓におすすめです。

動画は  
こちら ▶ 

### ハンドル操作

チャイルド  
セーフティー

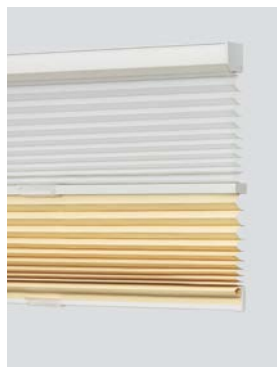

- ・製品の昇降と上下生地の変更をハンドルをつまんで行うシンプルで分かりやすい操作です。
- ・腰高窓や地窓・小窓など、取付け位置の低い窓におすすめです。
- ・小さなお子さまがふれるループ状のコードやチェーンがないチャイルドセーフティー製品(操作方法)です。

動画は  
こちら ▶ 



動画は  
こちら ▶



## リモコン操作(電動)

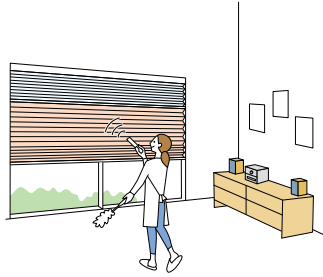

### チャイルド セーフティー

- ・座ったままリモコンで操作できるので、手の届かない高窓や大きな窓・複数ある窓での操作に便利です。
- ・市販のスマート家電リモコン(赤外線家電リモコン)と組み合わせることで、スマートスピーカーやスマートフォンでも操作をすることができます。
- ・小さなお子さまがふれるループ状のコードやチェーンがないチャイルドセーフティー製品(操作方法)です。

### RFリモコン ※RF:Radio frequency

電波を用いたリモコンです。製品にリモコンを向けなくても操作できます。離れた場所からの操作(20m以内)や受光部が隠れてしまう場所での操作に便利。

### 赤外線リモコン

赤外線を用いたリモコンです。テレビのリモコンと同じように、製品に向けて操作します。分かりやすい操作で、価格もリーズナブル。



RFリモコン  
8グループ



RFリモコン  
4グループ



赤外線  
シングルリモコン



赤外線  
アドレスリモコン

## スイッチ操作(電動)

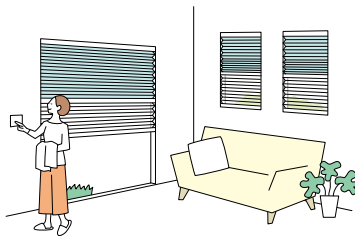

### チャイルド セーフティー

- ・壁に取付けるスイッチ操作は、住宅はもちろん商業施設での使用に便利です。
- ・最大 31 台まで、一斉にも個別にも操作できます。
- ・リモコンとの併用も可能です。
- ・小さなお子さまがふれるループ状のコードやチェーンがないチャイルドセーフティー製品(操作方法)です。

### スイッチ

壁に取付けるスイッチです。最大 31 台まで、一斉にも個別にも操作できます。上記のリモコンとの併用も可能です。



シングル  
スイッチ



複数ゾーン  
スイッチ



マルチスイッチ

### 製品別操作方法

製品	コード操作	チェーン操作	ワンチェーン操作	ハンドル操作	リモコン操作	スイッチ操作
ゼファー	-	-	●	-	-	-
フィューペア	●	-	●	●	-	-
フィュー	●	●	-	●	-	-
ホームタコス製品*	-	-	-	-	●	●

\*ホームタコス フィューペア、ホームタコス フィュー

## 安心を届けるタッチカワブラインドの安全対策

小さなお子さまがふれるループ状の操作コードやチェーンがない製品や、手が届かないよう操作コードやチェーンをまとめたり、首や体に操作チェーンが引っ掛かるとジョイント部分が外れる部品をご用意しています。

当社では小さなお子さまのいらっしゃるご家庭などにおすすめの製品や部品を「チャイルドセーフティー製品」「チャイルドセーフティー部品」、その他事故低減を目的とした部品を「セーフティー部品」とし、3段階の安全基準を設けています。

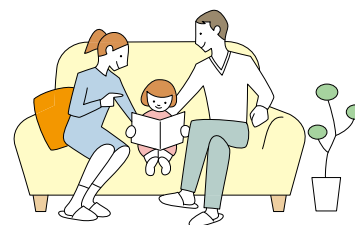

### チャイルドセーフティー製品

チャイルドセーフティー

小さなお子さまがふれるループ状の操作コードやチェーンがない製品（操作方法）です。

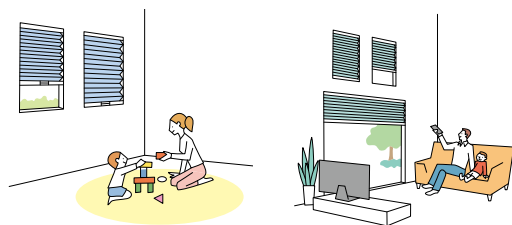

ハンドル操作

電動（リモコン操作 / スイッチ操作）

### チャイルドセーフティー部品

チャイルドセーフティー

お子さまの手が届かない高さに操作コードやチェーンを束ねる部品です。

コードに6kg以上の力が掛かると外れる部品です。



コードクリップ マルチチェーンハンガー（オプション）

セーフティージョイント

セーフティイコライザー（オプション）

### セーフティー部品

操作チェーンに通常操作以上の力が掛かると外れる部品です。

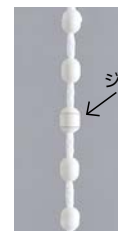

ジョイント部

セーフティチェーン

製品	チャイルドセーフティー製品	チャイルドセーフティー部品				セーフティー部品
		コードクリップ	マルチチェーンハンガー	セーフティージョイント	イコライザー	セーフティチェーン
ゼファー	ワンチェーン操作	●	(●)	—	—	●
	コード操作	—	—	●	(●)	—
フィーユ ペア	ワンチェーン操作	●	(●)	—	—	●
	ハンドル操作	●	—	—	—	—
	コード操作	—	—	●	(●)	—
フィーユ	チェーン操作	●	(●)	—	—	●
	ハンドル操作	●	—	—	—	—
ホームタコス フィーユ ペア	リモコン操作 / スイッチ操作	●	—	—	—	—
ホームタコス フィーユ	リモコン操作 / スイッチ操作	●	—	—	—	—

※（ ）内はオプションとなります。

（お願い） 安全対策部品をご使用になっても、事故が完全に回避されるわけではありません。コードやチェーンの危険性を十分に認識した上でご使用をお願いします。  
「コードクリップ」「マルチチェーンハンガー」は、お子さまの手が届かない高さに操作コードやチェーンを束ねることで、チャイルドセーフティーが有効になります。

## 抗菌加工製品として「SIAAマーク」を取得。快適で衛生的な環境づくりへ。

近年の抗菌・衛生面などの安全性へのニーズの高まりにお応えし、プリーツスクリーン「ゼファー」・「フィュー」では操作時に手のふれる部品の抗菌化を行っています。

プリーツスクリーン「ゼファー」・「フィュー」の抗菌加工部品は、一般社団法人抗菌製品技術協会（SIAA）に、抗菌加工製品として登録し、「SIAAマーク」を取得いたしました。製品本体にはSIAAマークを表示しています。



SIAAマークは、ISO22196法（抗菌加工）により評価された結果に基づき、抗菌製品技術協会ガイドラインで品質管理・情報公開された製品に表示されています。

### SIAA(抗菌製品技術協会)について

SIAA(抗菌製品技術協会)とは、適正で安心できる抗菌・防カビ加工製品の普及を目的とし、抗菌剤・防カビ剤および抗菌・防カビ加工製品のメーカー、抗菌試験期間が集まってできた団体です。抗菌・防カビ・抗ウイルス加工製品に関する品質や安全性の確認を行い、SIAA登録された製品について、SIAAマークを表示しています。

製品名：プリーツスクリーン「ゼファー」

対象製品	抗菌部品	操作チェーン (ポール部)	セーフティー チェーン (ジョイント部)	コード クリップ
	抗菌剤種類	無機抗菌剤		
	加工方法	練込		
	登録番号	JP0122984X0007O		
ゼファー	ワンチェーン操作	●	●	●

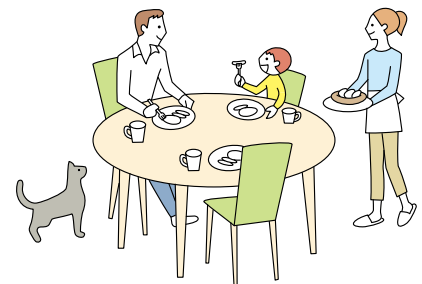

製品名：プリーツスクリーン「フィュー」

対象製品	抗菌部品	操作チェーン (ポール部)	セーフティー チェーン (ジョイント部)	コード クリップ	セーフティー ジョイント	イコライザー	ハンドル	補助ポール
	抗菌剤種類	無機抗菌剤						
	加工方法	練込						
	登録番号	JP0122984X0006N						
フィュー ペア	コード操作				●	●		
	ワンチェーン操作	●	●	●				
	ハンドル操作						●	●
フィュー	コード操作				●	●		
	チェーン操作	●	●	●				
	ハンドル操作						●	●

### 「操作チェーン（ポール部）」抗菌加工の抑制効果

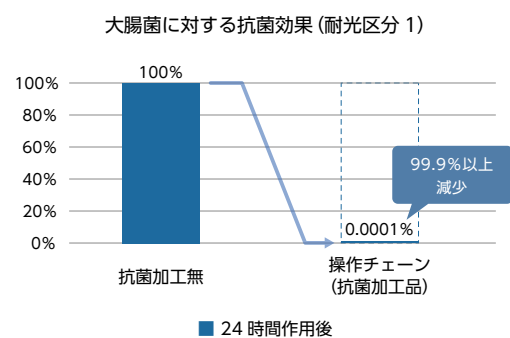
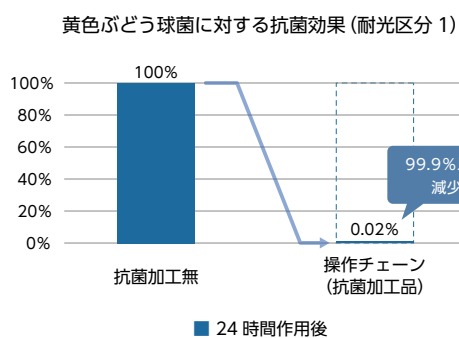

- 試験方法：抗菌加工製品－抗菌性試験方法・抗菌効果（JIS Z 2801法）
- 試験機関：一般財団法人 ボーケン品質評価機構
- 試験結果：黄色ぶどう球菌及び大腸菌ともに、24時間後に99.9%以上の抑制効果を確認

- 試験菌株：黄色ぶどう球菌・大腸菌
- 試験対象：操作チェーン（ポール部）



WA

織景色

日本の美しい情景を  
デザインした織景色(おりげしき)。

現代の暮らしにも親しみが深く、時代を超えて  
受け継がれている伝統的な図柄は  
日本の美しい情景をあらわした、縁起のよい  
吉祥文様として、さまざまな願いが込められています。

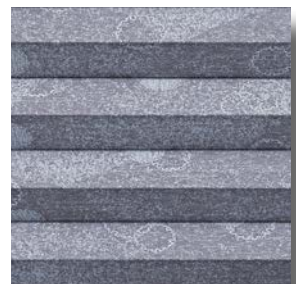
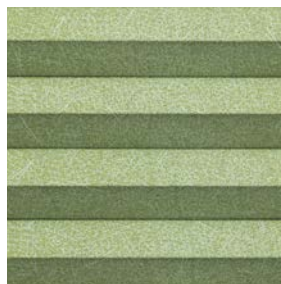





WA

光と影

明るさと暗がりの中にある  
美しさを表現した「光と影」。

外からの光を透して、室内の灯りをうけて、  
さまざまな表情をみせるデザイン。  
フリースクリーンの立体的な造形がうみだす  
陰影とともに、空間を印象的に彩ります。

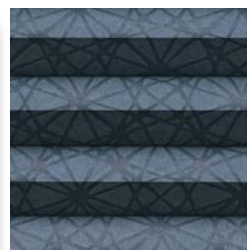
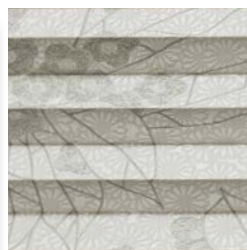
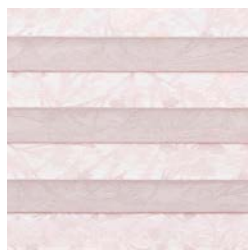
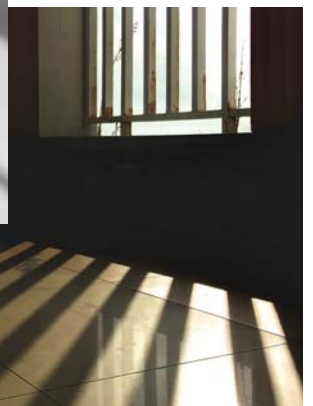



## 和紙調

光を柔らかく室内に伝え、  
和紙のような透過性が美しい「和紙調」。

手漉きの和紙のような温かみのある風合い、  
生地越しのやさらかな透過光が、  
和室だけでなくリビング・ダイニングを  
明るく心地よい空間に仕上げます。

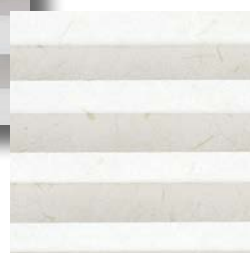
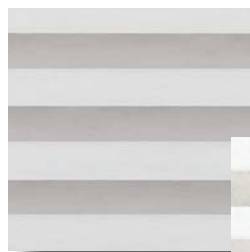





## Nordic ノルディック

### 自然の豊かさと安らぎを取り入れた ぬくもりのあるノルディックスタイル

シンプルで暖かみのあるお気に入りの北欧家具とあわせて、窓辺には彩り豊かなデザインを取り入れる。家族とともにゆったりと流れる時間を楽しむノルディックなライフスタイルへ。



色・質感・機能がさらに充実したプレーン生地「無地」「遮光」「レース」

生地カラーやテクスチャー・機能性にこだわって、さらに快適な暮らしをつくりだす「無地」「遮光」「レース」のラインナップがさらに充実しました。

住宅のリビング・ダイニング、寝室、子供部屋などはもちろん、ホテルや商業施設など、さまざまなシーンにご提案いただけます。

**色 Color** ... ナチュラルなテイスト・かわいらしさ・上品な雰囲気・カジュアルな色合い ...

**質感 Texture** ... 温かみのある質感・豊かな風合い・すっきりとした雰囲気・光沢感 ...

**機能 Function** ...

- 安全で快適な暮らしへ
- 環境にやさしい暮らしへ
- クリーンな暮らしへ

**無地**  
7柄  
62アイテム

シーンを彩る充実のカラー&テクスチャー。  
 お好きなアイテムを選んで、家族みんなが過ごす空間をもっと笑顔に。  
 住宅はもちろん、ホテルや商業施設等にも最適な、機能性に優れた生地もご用意しています。



**ライフ** ▶P.104  
 どんな空間にもなじむ  
 フラットな表情の生地。  
 ナチュラルな空感で、  
 やさしいトーンの20色。



**エーレ** ▶P.116  
 温かみのある空間をつくる  
 木綿の風合い、ミックス感  
 ある色合いの「エーレ」。



**エブリ** ▶P.108  
 ざっくりとした織りの  
 表情豊かな生地「エブリ」は  
 15色のバリエーション。  
 好きなカラーを取り入れて  
 毎日の暮らしを楽しんで。



**サブレ** ▶P.120  
 コットンやリネンのような  
 素材感の「サブレ」。  
 ナチュラルな空間に似合う  
 温もりのあるカラー。



**マカロン** ▶P.112  
 キャンバスのような生地の  
 風合いが魅力の「マカロン」。  
 ベーシックカラーから  
 パステルカラーまで充実した  
 12色のバリエーション。

**遮熱** 遮熱

日射反射を高め、遮熱性能を高めた生地です。  
 日射しの強いリビングの窓や、  
 商業施設などの大きな窓におすすめです。

- ラミエ遮熱 ▶P.122
- コモド ▶P.124

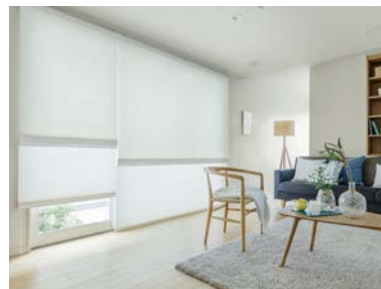



遮光  
5柄  
52アイテム

しっかりと光を遮りプライバシーも守る遮光生地は、寝室だけでなく、日射しの強いリビングにも最適です。  
多彩なカラーバリエーション&質感豊かな生地をラインナップしています。



遮光率 99.40% 以上の遮光性の高い生地です。  
※遮光等級は日本インテリア協会の基準に基づいています (JIS-L 1055A法)。

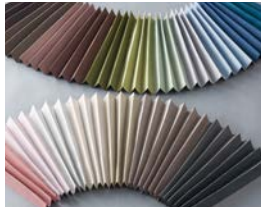

ピアット ▶P.128

マットな質感・グレイッシュカラーの20色。  
ニュアンスのある色合いが魅力。  
大きな窓におすすめ。



スクア ▶P.140

すっきりとした表情、  
上質な光沢感が美しい「スクア」。  
洗練されたホテルライクな  
ベッドルームに仕上げる  
遮光生地。



エブリ遮光 ▶P.132

ざっくりとした織りの表情  
豊かな遮光生地「エブリ遮光」は  
15色のバリエーション。  
無地「エブリ」と同じカラーで、  
用途による使い分けもできます。



ノッテ ▶P.142

どんな空間にもなじむ  
フラットな質感の「ノッテ」。  
大きな窓にも対応できる。



ヴォレ ▶P.136

ウールのような、  
温もりある風合いの生地に、  
繊細な色使いで光沢糸を配した  
遮光生地「ヴォレ」。  
深みのあるシックなカラー7色。

レース  
8柄  
29アイテム

室内に柔らかく光を届けるレース生地。  
1台にドレープとレースを組み合わせた「ペルレ ダブル」・「ペルレ ペア」にすると、  
昼はレースで採光、夜はドレープでプライバシーを確保できます。  
室内の明るさを最適にコントロールして、一日を通して快適に過ごせます。

エテルノ ▶P.160

ニュアンスのある色合い、繊細な透け感が魅力。11色のバリエーション。



ブランニー ▶P.154

光沢のある色糸を波のように織り込んだボイル生地。



シフォン ▶P.150

麻のようなナチュラルな素材感・やさしい色合い。

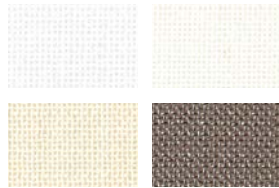

ヘラタ ▶P.156

白樺の樹々から小鳥たちが羽ばたくデザイン。北欧の森で過ごしているよう。



シルキッカ ▶P.158

ふんわりとしたタッチで描いた、色とりどりの水玉模様。



フェアリー ▶P.152

太細の糸を織り込んだ味わいのある透け感のボイル生地。



遮熱



日射反射を高め、遮熱性能を高めた生地（シースルー）です。  
リビングの日射しの強い窓、大きな窓に最適です。

ジュルネ遮熱 ▶P.146

ラジエ遮熱 ▶P.148

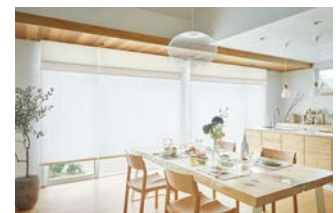

## 遮熱性能に優れた生地を選んで、暑い夏をもっと快適に!

暑い夏の季節、室内を暑くする熱エネルギーはその約73%が窓を通して室内に侵入してきます。暑い夏を快適に過ごすためには、窓から侵入する熱エネルギーを軽減する「遮熱」がとても重要です。

### 遮熱マークについて



遮熱効果のある生地(シースルー)です。  
特殊な糸の効果により日射熱を反射し、遮熱効果を高めた生地です。  
日本インテリア協会の判定基準に適合することを示すマークです。

### 遮熱

遮熱効果のある生地(ドレープ)です。  
特殊な糸や繊維の効果により日射熱を反射し、遮熱効果を高めた生地です。

## 住宅における 省エネシミュレーション

遮熱生地を使用したブリーツスクリーンを夏季4ヶ月(6月~9月)取付けた場合の、省エネ効果のシミュレーションです。  
※「ガラスのみ」との比較です。  
※年間のシミュレーションについては、295ページをご覧ください。

### 生地：透過性ランクA



コモド  
PS-3360~3362

遮熱

\*PS-3360(ホワイト)の場合  
電気使用量 **21.4%** 削減  
電気代 **7,486円** 節約  
CO<sub>2</sub>排出量 **125kg** 削減



ホナミ遮熱  
PS-3101~3124

遮熱



\*PS-3101(ウスシロ)の場合  
電気使用量 **18.7%** 削減  
電気代 **6,522円** 節約  
CO<sub>2</sub>排出量 **109kg** 削減

ラミエ遮熱  
PS-3358~3359

遮熱

抗菌

\*PS-3358(キナリ)の場合  
電気使用量 **20.3%** 削減  
電気代 **7,076円** 節約  
CO<sub>2</sub>排出量 **118kg** 削減

POINT

開放感あるリビングの大きな窓には、1台にドレープとレースを配した「ゼファー」・「フィユ ペア」がおすすめ。カーテン感覚で、昼・夜でドレープとレースの使い分けができます。日中は遮熱効果のあるレース(ジュルネ遮熱・ラジエ遮熱)にすることで、室内温度の上昇を抑えます。

ゼファー



2枚の生地は前後に配置



レース時



昼時はレースで開放的に。

中間時



部分的な目隠しもできます。

ドレープ時



夜はしっかり目隠しができます。

フィユ ペア



2枚の生地は上下に配置



レース時



昼時はレースで開放的に。

中間時



部分的な目隠しもできます。

ドレープ時



夜はしっかり目隠しができます。

生地：透過性ランクB



ラジエ遮熱

PS-3504~3506



\*PS-3504 (キナリ) の場合

電気使用量 17.2% 削減  
電気代 6,017円 節約  
CO<sub>2</sub>排出量 100kg 削減

生地：透過性ランクC

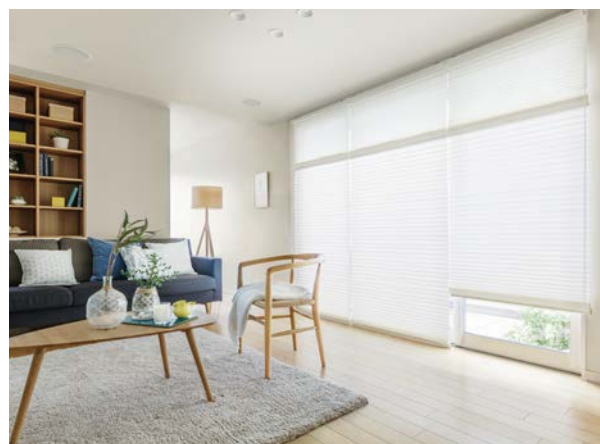

ジュルネ遮熱

PS-3501~3503



\*PS-3501 (ホワイト) の場合

電気使用量 18.1% 削減  
電気代 6,345円 節約  
CO<sub>2</sub>排出量 106kg 削減

省エネシミュレーション条件 (夏季6月~9月)

住宅

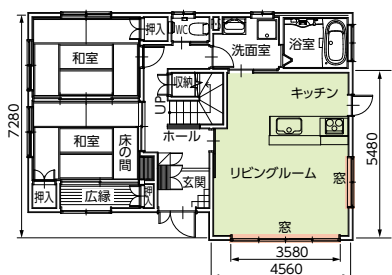

- 計算プログラム:多数室非定常熱負荷計算プログラム「LESCOM」
- 気象データ 標準気象データ(東京)
- 建物条件 戸建木造4LDKリビングルーム部分 24.2m<sup>2</sup>  
窓サイズ:東面1窓(1.8m<sup>2</sup>)、南面1窓(7.2m<sup>2</sup>)  
窓ガラス:12mm (FL3+A6+FL3) 複層ガラス
- 空調設定 冷房:26℃
- 設置条件 製品:フィユ ペア  
常時全開

【換算条件】

- 空調機のエネルギー消費効率:COP=3.0
- 電気代:26.48円/kWh(2021年10月時点)
- 電力CO<sub>2</sub>排出原単位:0.441kg/kwh(2019年度)

※シミュレーション結果は、上記の条件で、当社独自のシミュレーションにより算出されたものであり、性能を保証するものではありません。



シーンに合わせて生地の透過性が選べます。

用途やシーンに応じた透過性の生地を選ぶことで、よりいっそう快適に過ごせます。

Q. 朝、明るくて目が覚めてしまう。どうしたらいいの？

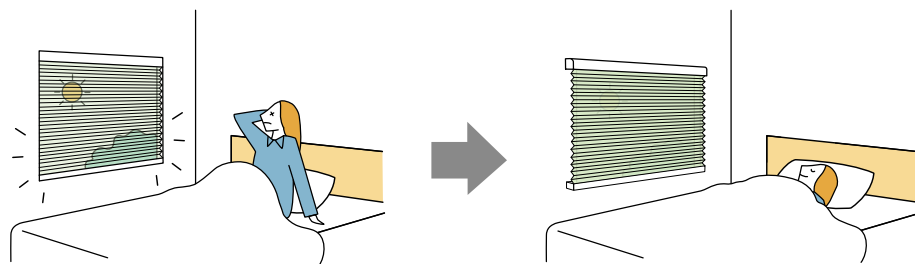

A. ・遮光生地になると、朝日を遮り目覚めもすっきり。なかでも遮光性に優れた遮光1級の生地がおすすめです。

・日射を最小限に抑える場合には、窓面を覆う「正面付け」での取付けが適しています。

Q. 昼間は室内を明るくしたいけど、夜は外から見えないようにするには何がいいの？

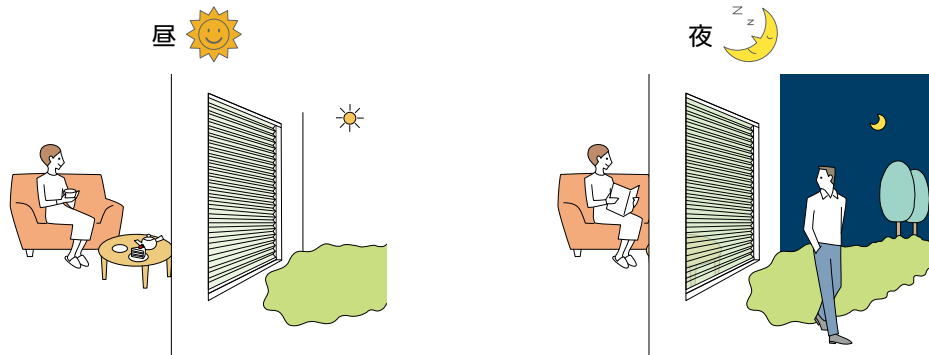



A. ・生地の色によって明るさの感じ方は異なります。白色に近いほど室内で明るさを感じることができます。

・日中採光ができて、夜に外から見えないようにするには透過性ランクAの生地が適しています。

・夜間、室内の灯りを外にできるだけ漏らしたくない場合や、外からも室内の灯りが見えるのを抑えたい場合は遮光生地がおすすめです。

■タチカワブラインドでは、生地の透過性を4つのランクに分類しています。

遮光	透過性		
<p><b>遮光</b></p> <p>遮光率99.40%以上の遮光性の高い生地です。遮光率によって1級～3級まであります。[JIS-L 1055A法] 1級はさらに5段階に分類しています。[NIF法(特許 第5437308号)] 詳しくは298ページ 生地性能データ「遮光」をご覧ください。</p> <div style="display: flex; justify-content: space-around;"> <div style="text-align: center;">   <b>1級</b>                      遮光率                      99.99%以上                 </div> <div style="text-align: center;">   <b>2級</b>                      遮光率                      99.80%以上                      99.99%未満                 </div> <div style="text-align: center;">   <b>3級</b>                      遮光率                      99.40%以上                      99.80%未満                 </div> </div>	<p><b>透過性ランクA</b></p> <p>夜間、外から室内を見て、窓から1m離れたところに人がいるのが分からない。</p>	<p><b>透過性ランクB</b></p> <p>夜間、外から室内を見て、窓から1m離れた人の輪郭が分かる。</p>	<p><b>透過性ランクC</b></p> <p>夜間、外から室内を見て、窓から1m離れた人の表情が分かる。</p>

透けにくい

透けやすい

※日本インテリア協会の判定基準（遮光率 99.40%以上）に基づき、遮光等級・マークを表示しています。

●試験方法：カーテンの遮光性能試験方法（JIS L 1055A 法 100,000lx）

※上記遮光率は生地単体の遮光率であり、製品を取付けた場合は施工方法により異なります。

※この製品は構造上完全に光漏れを防ぐことはできません。光漏れを少なくするには、窓枠より大きめに製品を取付けることをおすすめします。



# リビング・ダイニング LIVING & DINING



洗練された和空間をつくる  
「青海波」の伝統文様。

フィュー ペア 上生地:PS-3001 青海波(ブルーグレー) 下生地:PS-3552 エテルノ(ライトブルー) 部品色:ナチュラルブラウン(木目調)

家族とともに、ゆったりと流れる時間を楽しむノルディックスタイルへ。



白樺の樹々のある北欧の森を  
繊細なシルエット柄で描いた  
「リンノス」。

羽根を休める小鳥たちが  
見え隠れします。

樹々から鳥が羽ばたく姿を  
描いたお揃いのレース生地  
「ヘラタ」は、生地の動きとともに  
時間の移り変わりを  
感じる楽しいデザインです。

フィュー ペア  
上生地:PS-3201 リンノス  
下生地:PS-3517 ヘラタ  
部品色:ナチュラルブラウン(木目調)



爽やかに白でまとめた、ホテルライクなリビング。



ゼファー 手前生地:PS-3413 ピアット(セラドン) 奥生地:PS-3558 エテルノ(ブルーグリーン) 部品色:オフホワイト

優しい雰囲気の  
和モダンリビングに。



春の香りただよ  
花のつぼみをデザイン。  
優しさに包まれる  
心地いい空間に。

フィューペア  
上生地:PS-3554 エテルノ(ピンク)  
下生地:PS-3006 ハナツボミ(ウスザクラ)  
部品色:ナチュラルブラウン(木目調)





## リビング・ダイニング LIVING & DINING

開放感のある大きな窓には、省エネ生地を選んでさらに快適に。

1台にドレープ・レースを配した「ゼファー」「フィユ ペア」は、採光と視線を最適にコントロールできます。  
遮熱性能の高い生地を選んで、暑い夏も快適に。



ゼファー 手前生地:PS-3359 ラミエ遮熱(ライトベージュ) 奥生地:PS-3505 ラジエ遮熱(アイボリー) 部品色:オフホワイト



POINT

ドレープ・レースを1台に配して  
採光と視線をコントロール!  
日中のプライバシーを守ります。

ゼファー

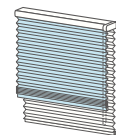

2枚の生地を前後に配置。  
別々に上げ下げできます。

フィユ ペア

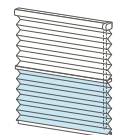

2枚の生地を上下に配置。  
生地分量を調節できます。

ゼファー

手前生地:PS-3360 コモド(ホワイト)  
奥生地:PS-3501 ジュルネ遮熱(ホワイト)  
部品色:オフホワイト



リビングやダイニングの小さな窓は色のアクセントを楽しんで。



リビングにある  
さまざまな大きさの窓に  
スマートに納まる  
プリーツスクリーン。

緑あふれる  
癒しのグリーンリビングに。

フィュー  
PS-3329 エブリ(フォレスト)  
部品色:オフホワイト

ダイニングに設けた  
家族共有のワークスペース。  
モノが多いデスクまわりも  
すっきりとします。

フィュー  
PS-3315 ライフ(ハンターグリーン)  
部品色:セピア(木目調)



## リビング・ダイニング LIVING & DINING

高窓や大きな窓に便利なりモコン操作で、スマートに光をコントロールできる「スマートインテリアシェード ホームタコス フィーユ」。



ホームタコス フィーユ PS-3358 ラミエ遮熱(キナリ) 部品色:オフホワイト (オプション)RFリモコン



毎日の開け閉めや  
日射しのコントロールが  
リモコンを押すだけで  
簡単に操作できます。

[上]ホームタコス フィーユ  
PS-3353 エーレ(グレー)  
部品色:ブラック  
(オプション)RFリモコン

[下]ホームタコス フィーユ ペア  
上生地:PS-3353 エーレ(グレー)  
下生地:PS-3352 エテルノ(ライトグレー)  
部品色:ブラック  
(オプション)RFリモコン





詳しくは「プレイス スウィング」  
サンプル帳をご覧ください。



和紙調の「ホナミ遮熱」は、間仕切「プレイス スウィング」とも  
コーディネートできます。風情ある和の粹を感じる空間に。



[奥] フィーユ PS-3118 ホナミ遮熱(ウスクサ) 部品色:ブラック  
[手前] プレイス スウィング(格納方式:折戸+出入りの方法:引戸) 下レール:フラットガイドレール  
パネルデザイン:KE-593 フレームカラー:PL-807 マットブラック 採光窓:ウスクサ+雲竜

プリーツスクリーン ゼファー・フィーユ「ホナミ遮熱」



ハイザクラ  
PS-3113

×



アイ  
PS-3109

×



ウスクサ  
PS-3118

×



採光窓:ハイザクラ

間仕切 プレイス スウィング「採光窓」



ハイザクラ

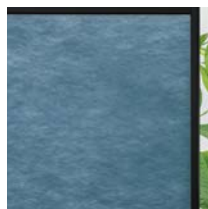

アイ



ウスクサ

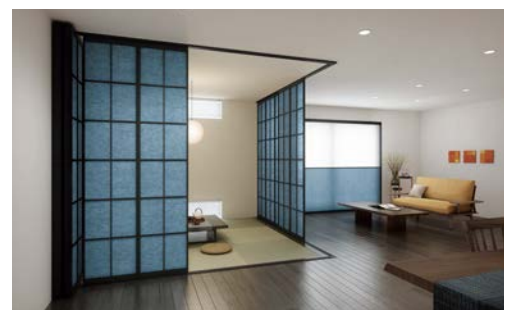

採光窓:アイ



# 和室 JAPANESE ROOM

四季の風情を大切にするおもてなしの空間へ。



茶室に向かう道なりに散らした「敷松葉」を織りで表しています。おもてなしの和室に彩りを添えて。

フィュー ペア  
上生地:PS-3004 敷松葉  
下生地:PS-3560 エテルノ(グリーン)  
部 品 色:ナチュラルブラウン(木目調)

和の伝統色を取り入れて空間のアクセントに。

和紙調の柔らかな透過光が美しい「ホナミ遮熱」。

フィュー  
PS-3117 ホナミ遮熱(カラシ)  
部 品 色:ブラウン(木目調)



遮光生地にすると、和室もプライバシーを確保できます。



客間としても使える  
畳のあるお部屋には  
しっかりと光を遮る  
遮光生地がおすすめです。

和空間にも合わせやすい  
グレイッシュな色合いの  
「ピアット」。

フィーユ  
PS-3414 ピアット(モネブルー)  
部品色:ナチュラルブラウン(木目調)

地窓や小窓には  
適した操作方法を  
選んで  
もっと便利に。

高さの低い窓には  
シンプルで操作のしやすい  
「ハンドル操作」が便利です。

小さな窓には  
窓枠内にコンパクトに  
納まる「コード操作」が  
おすすめです。

フィーユ  
PS-3113 ホナミ遮熱(ハイザクラ)  
部品色:ナチュラルブラウン(木目調)





# 寝室 BED ROOM

こだわりの遮光生地で、ホテルで過ごしているような特別な安らぎを。



フィーユ ペア 上生地:PS-3003 枯山水 下生地:PS-3553 エテルノ(アイボリー) 部品色:ナチュラルブラウン(木目調)



マットな質感、  
ニュアンスのある色合いが  
魅力の遮光生地「ピアット」。  
リラックスできる寝室づくりに。



フィーユ ペア  
上生地:PS-3555 エテルノ(グレージュ)  
下生地:PS-3407 ピアット(リバナ)  
部品色:ダークブラウン



## 高窓に便利なりモコン操作の「スマートインテリアシェード ホームタコス」。



しっかりと光を遮り、  
くつろげる寝室に仕上げます。  
リモコン1つで操作できるので、  
朝の目覚めも穏やかに。

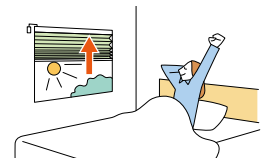

ホームタコス フィーユ  
PS-3444 スキア(ブラウン)  
部品色:ダークブラウン  
(オプション)赤外線リモコン  
持出し受光部

## 寝室のウォークインクローゼットに。

クローゼットの窓にはブリーツスクリーンがおすすめ。  
大切な衣類を強い日射しから守ります。すっきりとした納まりは、モノが多い空間に最適です。

フィーユ  
PS-3316 ライフ(ブラックベリー)  
部品色:ダークブラウン(木目調)





# 子供部屋 KIDS ROOM

お気に入りのデザインで心躍る楽しいお部屋づくりを。



フィーユ ペア 上生地:PS-3201 リンノス 下生地:PS-3517 ヘラタ 部品色:オフホワイト

白樺の森を描いた「リンノス」とお揃いのレース「ヘラタ」。

生地の動きとともに小鳥たちの様子や時間の移り変わりが感じられる楽しいコーディネート。

ドレープ



リンノス  
PS-3201



レース

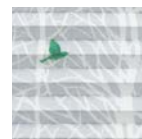

ヘラタ  
PS-3517

遮光生地「エブリ遮光」とデザインレース「シルキッカ」を組み合わせ。色彩豊かな水玉模様の「シルキッカ」で明るく元気な印象のインテリアに仕上がります。

ドレープ



エブリ遮光(フォレスト)  
PS-3429



レース

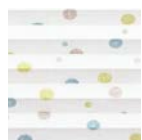

シルキッカ  
PS-3518



フィーユ ペア 上生地:PS-3429 エブリ遮光(フォレスト) 下生地:PS-3518 シルキッカ 部品色:ナチュラルブラウン(木目調)

シーン別 製品紹介

# その他 OTHER

キッチンでも活躍のプリーツスクリーン。



収納扉の代わりに。  
さっと上げ下げできるので、  
キッチングッズの出し入れも  
スムーズです。

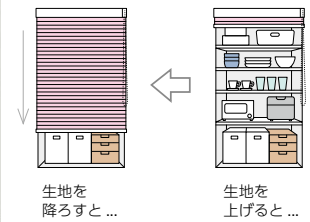

フィーユ  
PS-3339 マカロン(フラックス)  
部品色:オフホワイト

## シューズクロークの目隠しにも。

来客時は廊下側からプリーツスクリーンを降ろしてスマートに目隠し。日頃は生地をすべてたたみ上げて、活用しやすくオープンに。



フィーユ  
PS-3302 ライフ(アイボリー)  
部品色:オフホワイト



# 店舗 SHOP

和の風情を美しく演出するおもてなしの場へ。



花かこの文様を型押しした和紙調の「ハナカゴ」。光をうけて柔らかく浮かび上がるデザイン。



フィーユ  
PS-3011 ハナカゴ(アイズミ)  
部品色:ブラック

## 大開口の窓を印象的に魅せる プリーツスクリーン。

光沢のある色糸を波のように織り込んだボイル生地「プランニー」。洗練された空間に似合う上質なデザインです。

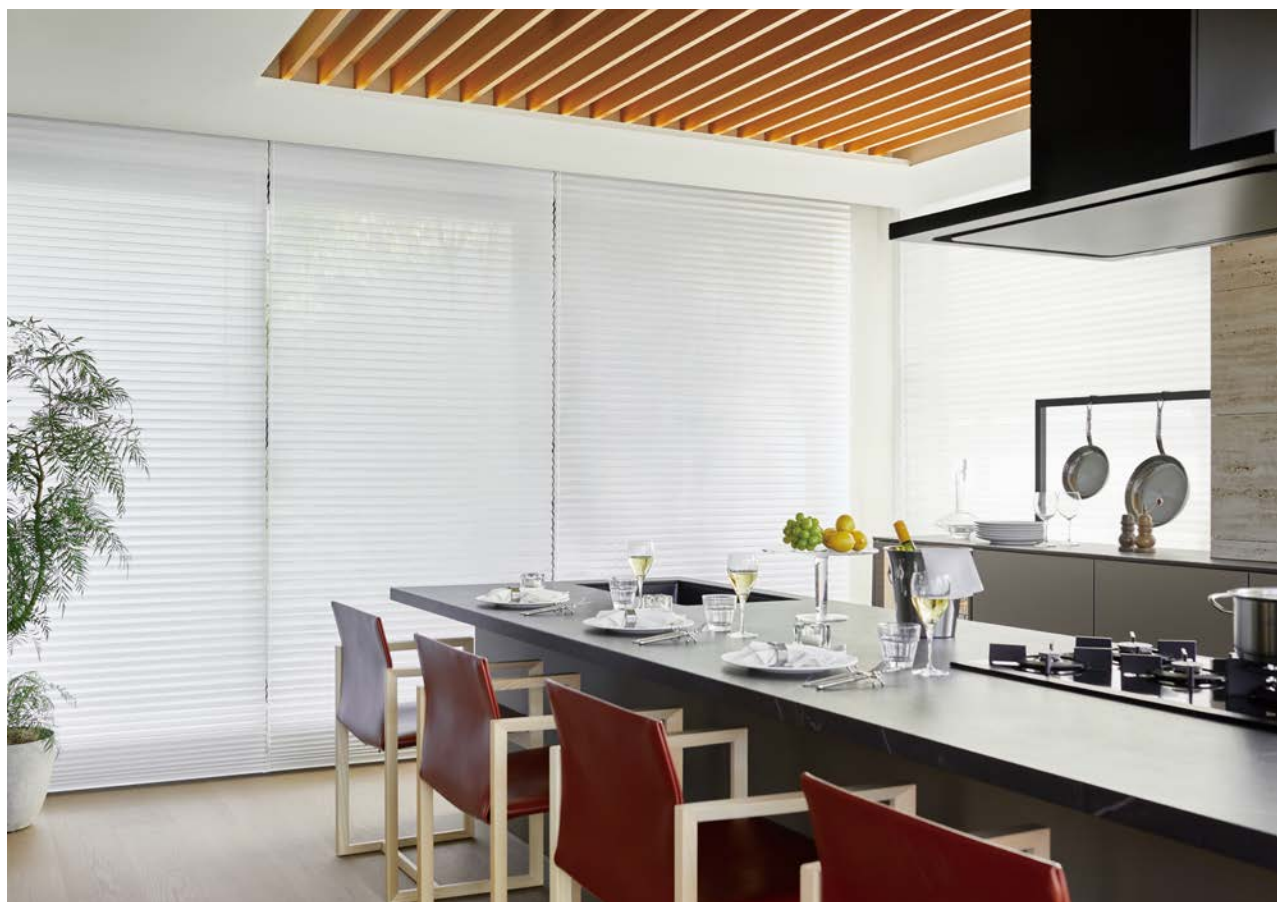

フィーユ  
PS-3516 プランニー(シルバー)  
部品色:オフホワイト



## 和カフェで過ごす、週末の穏やかなひととき。

和紙調「ホナミ遮熱」は、和の彩り24色のバリエーション。  
さまざまな和空間の演出に最適です。



フィーユ PS-3134 ホマレ(ハイザクラ) 部品色:ナチュラルブラウン(木目調)

## ホテルのダイニングで過ごす特別な時間。

ドレープとレースを1台に  
組み合わせた「フィーユ ペア」。  
日中はレースで  
窓辺の開放感を楽しんで。

フィーユ ペア  
上生地:PS-3118 ホナミ遮熱(ウスクサ)  
下生地:PS-3560 エテルノ(グリーン)  
部品色:ナチュラルブラウン(木目調)  
操作チェーン(オプションカラー):クリアベージュ





# ホテル HOTEL



和の情緒を感じる  
ラウンジスペース。

フィーユ PS-3108 ホナミ遮熱(ウルミイロ) 部品色:ブラック

伝統文様「青海波」のデザインを取り入れた和モダンスタイル。



上質な眠りをつくる  
遮光生地「青海波」。



フィーユ  
PS-3002 青海波(チャコール)  
部品色:ナチュラルブラウン(木目調)



上質な光沢感が室内を引き立てる遮光生地「スキア」。



ゼファー 手前生地:PS-3443 スキア(ベージュ) 奥生地:PS-3501 ジュルネ遮熱(ホワイト) 部品色:ナチュラルブラウン(木目調) 操作チェーン(オプションカラー):クリアベージュ

シーン別 製品紹介

## 福祉施設 FACILITY

人が集う場所は、心和ませる素材感やカラーを選んで。











自宅でくつろぐように過ごしたい福祉施設には、温もりのある和紙調の風合いの「ミズホ」がおすすめです。



ゼファー  
手前生地:PS-3152 ミズホ(ベニガラ)  
奥生地:PS-3513 フェアリー(アイボリー)  
部品色:セピア(木目調)

# 製品一覧

※生地や操作方法により製作可能寸法・価格が変わりますので目安としてお使いください。詳しくは生地紹介ページ・製品仕様ページをご覧ください。

製品名・特長	1台にドレープとレース、2種類の生地を組み合わせ		スリット窓から大きなテラス窓まで	
製品名・特長	<p><b>ゼファー</b></p>  <p>1台にドレープとレースを前後に配した「ゼファー」。それぞれ上げ下げして、カーテン感覚で生地を使い分けできます。</p>	<p><b>フィューペア</b></p>  <p>1台にドレープとレースを上下に配した「ペア」。上下のボリュームを調整することで、採光と視線をコントロールできます。</p>	<p><b>フィュー</b></p>  <p>シーンに合わせて選べる3つの操作方法。スリット窓からワイドサッシまで幅広く対応します。</p>	
	操作方法・製作可能寸法	<p><b>ワンチェーン操作</b></p>  <p>製品幅：420～2000mm 製品高さ：300～2500mm 最大面積：5m<sup>2</sup></p>	<p><b>コード操作</b></p>  <p>製品幅：150～2000mm 製品高さ：300～2500mm 最大面積：4m<sup>2</sup></p> <hr/> <p><b>ワンチェーン操作</b></p>  <p>製品幅：420～2000mm 製品高さ：300～3000mm 最大面積：6m<sup>2</sup></p> <hr/> <p><b>ハンドル操作</b></p>  <p>製品幅：400～2000mm 製品高さ：300～2000mm 最大面積：4m<sup>2</sup></p>	<p><b>コード操作</b></p>  <p>製品幅：150～2000mm 製品高さ：300～3000mm 最大面積：6m<sup>2</sup></p> <hr/> <p><b>チェーン操作</b></p>  <p>製品幅：420～2000mm 製品高さ：300～3000mm 最大面積：6m<sup>2</sup></p> <hr/> <p><b>ハンドル操作</b></p>  <p>製品幅：260～2000mm 製品高さ：300～2000mm 最大面積：4m<sup>2</sup></p>
部品色		<p>※写真はフィュー (チェーン操作) の場合</p>  <p>オフホワイト    ダークブラウン    ブラック    ホワイト (木目調)    ナチュラルブラウン (木目調)    ブラウン (木目調)    セピア (木目調)    ダークブラウン (木目調)</p>		
参考価格		<p><b>98,400円</b> ドレープ：ホナミ遮熱 レース：エテルノ</p>	<p><b>75,600円</b> ドレープ：ホナミ遮熱 レース：エテルノ ワンチェーン操作の場合</p>	<p><b>40,400円</b> 生地：ホナミ遮熱 コード操作の場合</p>
掲載ページ	170 ページ	190 ページ	230 ページ	



※参考価格は幅1800mm×高さ1800mmの場合。

リモコンやスイッチで操作したい窓に	
製品名・特長	<div style="display: flex; justify-content: space-between;"> <div style="width: 48%;"> <p style="text-align: center;"><b>ホームタコス フィュー ペア</b></p>  <p>リモコンやスイッチで操作も簡単。 1台にドレープとレースを上下に配して、 採光と視線をコントロール。</p> </div> <div style="width: 48%;"> <p style="text-align: center;"><b>ホームタコス フィュー</b></p>  <p>便利な電動のプリーツスクリーン。 リモコンやスイッチで操作も簡単。 大きな窓や複数ある窓・高窓におすすめ。</p> </div> </div>
操作方法・製作可能寸法	<div style="display: flex; justify-content: space-between;"> <div style="width: 48%;"> <p style="text-align: center; border: 1px solid black; padding: 2px;">電動(リモコン操作・スイッチ操作)</p> <p>製品幅：510～2000mm 製品高さ：300～3000mm 最大面積：6m<sup>2</sup></p> <p style="text-align: center; border: 1px solid black; padding: 2px;">リモコン</p> <p style="text-align: center;">RFリモコン (ファブリック製品用) <small>*RF:Radio Frequency</small></p> <div style="display: flex; justify-content: space-around;">  RFリモコン 8グループ                  RFリモコン 4グループ             </div> <p style="text-align: center; border: 1px solid black; padding: 2px;">赤外線リモコン (ファブリック製品用)</p> <div style="display: flex; justify-content: space-around;">  赤外線 シングル リモコン                  赤外線 アドレス リモコン             </div> <p style="text-align: center; border: 1px solid black; padding: 2px;">スイッチ</p> <ul style="list-style-type: none"> <li>■ シングルスイッチ (ファブリック製品用)</li> <li>■ 複数ゾーンスイッチ (ファブリック製品用)</li> <li>■ マルチスイッチ (ファブリック製品用)</li> </ul> </div> <div style="width: 48%;"> <p style="text-align: center; border: 1px solid black; padding: 2px;">電動(リモコン操作・スイッチ操作)</p> <p>製品幅：510～2000mm 製品高さ：300～3000mm 最大面積：6m<sup>2</sup></p> <p style="text-align: center; border: 1px solid black; padding: 2px;">リモコン</p> <p style="text-align: center;">RFリモコン (ファブリック製品用) <small>*RF:Radio Frequency</small></p> <div style="display: flex; justify-content: space-around;">  RFリモコン 8グループ                  RFリモコン 4グループ             </div> <p style="text-align: center; border: 1px solid black; padding: 2px;">赤外線リモコン (ファブリック製品用)</p> <div style="display: flex; justify-content: space-around;">  赤外線 シングル リモコン                  赤外線 アドレス リモコン             </div> <p style="text-align: center; border: 1px solid black; padding: 2px;">スイッチ</p> <ul style="list-style-type: none"> <li>■ シングルスイッチ (ファブリック製品用)</li> <li>■ 複数ゾーンスイッチ (ファブリック製品用)</li> <li>■ マルチスイッチ (ファブリック製品用)</li> </ul> </div> </div>
部品色	<p>※写真はホームタコス フィューの場合</p> <div style="display: flex; justify-content: space-around; align-items: flex-end;"> <div style="text-align: center;"> オフホワイト</div> <div style="text-align: center;"> ダークブラウン</div> <div style="text-align: center;"> ブラック</div> <div style="text-align: center;"> ホワイト(木目調)</div> <div style="text-align: center;"> ナチュラルブラウン(木目調)</div> <div style="text-align: center;"> ブラウン(木目調)</div> <div style="text-align: center;"> セピア(木目調)</div> <div style="text-align: center;"> ダークブラウン(木目調)</div> </div>
参考価格	<div style="display: flex; justify-content: space-between;"> <div style="width: 48%;"> <p style="text-align: center;"><b>138,400円</b></p> <p>ドレープ：ホナミ遮熱 レース：エテルノ 赤外線シングルリモコンの場合 * 持出し受光部付属</p> </div> <div style="width: 48%;"> <p style="text-align: center;"><b>88,700円</b></p> <p>生地：ホナミ遮熱 赤外線シングルリモコンの場合 * 持出し受光部付属</p> </div> </div>
掲載ページ	<div style="display: flex; justify-content: space-between;"> <div style="width: 48%; text-align: center;">252 ページ</div> <div style="width: 48%; text-align: center;">260 ページ</div> </div>

# 生地詳細一覧

※マークの意味について、詳しくは290～291ページをご覧ください。

生地に関する詳細情報を確認する際にお役立てください。

■生地名欄に\*印がある生地は、色によって遮光等級が異なります。詳しくは、各生地紹介ページをご覧ください。

■参考価格は、フィユ(コード操作)、幅1800mm×高さ1800mmの場合。

カテゴリー	生地 No. (PS-)	生地名	対応製品					透過性	生地性能	生地重量目安 kg/m <sup>2</sup>	価格の目安・区分	参考価格(税別)	共通柄		掲載ページ		
			ゼファー	フィユベア	フィユ	ホームタコスフィユベア	ホームタコスフィユ						ロールスクリーン	タテ型ブラインド	カタログ	カラーサンプル	
和	織景色	3001～3002	青海波(せいがいは) *	●	●	●	●	●	遮光2～3級		0.25	区分⑦	60,900円			54	6
		3003	枯山水(かれざんすい)	●	●	●	●	●	遮光3級		0.25	区分⑦	60,900円			56	7
		3004	敷松葉(しきまつば)	●	●	●	●	●	遮光2級		0.25	区分⑦	60,900円			58	8
		3005	雪輪(ゆきわ)	●	●	●	●	●	遮光2級		0.25	区分⑦	60,900円			60	9
	光と影	3006～3007	ハナツボミ	●	●	●	●	●	A		0.16	区分⑥	56,700円			64	10
		3008～3009	セツゲッカ	●	●	●	●	●	A		0.17	区分⑥	56,700円			66	11
		3010～3011	ハナカゴ	●	●	●	●	●	A		0.07	区分⑥	56,700円			68	12
		3012～3013	ハウガ	●	●	●	●	●	A		0.07	区分⑥	56,700円			70	13
和紙調	3101～3124	ホナミ遮熱	●	●	●	●	●	A		0.08	区分①	40,400円			74	14	
	3125～3130	ホナミセキ	●	●	●	●	●	A		0.08	区分③	45,600円			78	16	
	3131～3132	ユラギ	●	●	●	●	●	A		0.10	区分⑤	54,500円			80	17	
	3133～3144	ホマレ	●	●	●	●	●	A		0.10	区分②	44,200円			82	18	
	3145～3156	ミズホ	●	●	●	●	●	B		0.10	区分①	40,400円			86	20	
	3157～3158	セイリュウ	●	●	●	●	●	B		0.10	区分③	45,600円			90	21	
	3159～3160	ミカゲ	●	●	●	●	●	B		0.10	区分③	45,600円			92	21	
ノルディック	3201	リンノス	●	●	●	●	●	A		0.23	区分⑥	56,700円			96	22	
	3202	モニクッカ	●	●	●	●	●	A		0.23	区分⑤	54,500円			98	24	
	3203	キベト	●	●	●	●	●	A		0.23	区分⑤	54,500円			100	25	



F☆☆☆☆：すべての生地は、インテリアファブリックス性能評価協議会の自主基準に基づく、F☆☆☆☆認定品です。

：すべての生地は、防炎認定品です。

：遮光

 遮熱 ：遮熱

：UVカット

：抗菌

：制電

：ミラーレース

カテゴリー	生地 No. (PS-)	生地名	対応製品					透過性	生地性能	生地重量目安 kg/m <sup>2</sup>	価格の目安・区分	参考価格(税別)	共通柄		掲載ページ	
			ゼファー	フィューベア	フィュー	ホームタコスフィューベア	ホームタコスフィュー						ロールスクリーン	タテ型ブラインド	カタログ	カラーサンプル
無地	3301~3320	ライフ	●	●	●	●	●	A		0.23	 区分②	44,200円	●	●	104	26
	3321~3335	エブリ	●	●	●	●	●	A		0.22	 区分②	44,200円	●	●	108	28
	3336~3347	マカロン	●	●	●	●	●	A		0.24	 区分①	40,400円	●	●	112	30
	3348~3355	エーレ	●	●	●	●	●	A		0.19	 区分④	48,700円			116	32
	3356~3357	サブレ	●	●	●	●	●	A		0.15	 区分④	48,700円			120	32
	3358~3359	ラミエ遮熱	●	●	●	●	●	A	 	0.21	 区分④	48,700円			122	33
	3360~3362	コモド	●	●	●	●	●	A		0.24	 区分⑤	54,500円			124	33
遮光	3401~3420	ピアット *	●	●	●	●	●	遮光1~3級		0.25	 区分④	48,700円	●	●	128	34
	3421~3435	エブリ遮光 *	●	●	●	●	●	遮光1~3級		0.25	 区分④	48,700円	●	●	132	36
	3436~3442	ヴォレ	●	●	●	●	●	遮光2級		0.23	 区分⑥	56,700円			136	38
	3443~3447	スキア *	●	●	●	●	●	遮光1~2級		0.20	 区分⑥	56,700円			140	39
	3448~3452	ノッテ *	●	●	●	●	●	遮光1~2級		0.20	 区分④	48,700円			142	39
レース	3501~3503	ジュルネ遮熱	●	●	●	●	●	C	   	0.17	 区分④	48,700円	●	●	146	40
	3504~3506	ラジエ遮熱	●	●	●	●	●	B	  	0.09	 区分③	45,600円			148	40
	3507~3510	シフォン	●	●	●	●	●	C		0.13	 区分②	44,200円	●		150	41
	3511~3514	フェアリー	●	●	●	●	●	C		0.08	 区分②	44,200円			152	41
	3515~3516	ブランニー	●	●	●	●	●	C		0.09	 区分④	48,700円			154	42
	3517	ヘラタ	●	●	●	●	●	C		0.13	 区分⑥	56,700円			156	42
	3518	シルキッカ	●	●	●	●	●	C		0.13	 区分⑤	54,500円			158	43
	3551~3561	エテルノ	●	●	●	●	●	C		0.06	 区分②	44,200円			160	44





# ZEPHYR FEUILLE

プリーツスクリーン ゼファー  
フィーユ

## 生地紹介

WA 織景色



▶ P.52

WA 光と影



▶ P.62

和紙調



▶ P.72

ノルディック

Nordic



▶ P.94

無地



▶ P.102

遮光



▶ P.126

レース



▶ P.144

# 和 WA

四季の風情や伝統の美しさを  
大切にする和のこころ。

ゆるやかな時の流れと凜とした佇まいを  
みせるおもてなし空間へ、  
新しい和の暮らしをご提案します。





## 織景色

日本の美しい情景をデザインした  
「織景色 (おりげしき)」。

現代の暮らしにも親しみが深く、時代を超えて  
受け継がれている伝統的な図柄は、  
日本の美しい情景をあらわした、縁起のよい  
吉祥文様として、さまざまな願いが込められています。

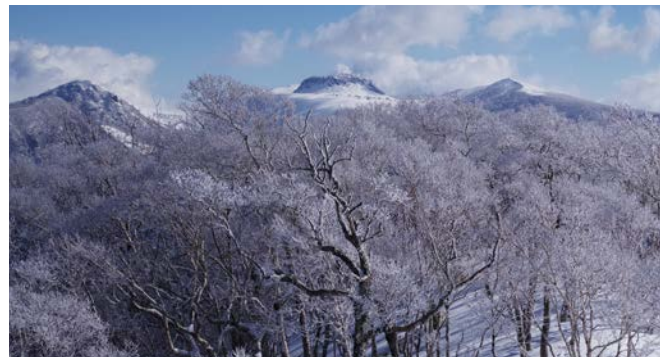

## 光と影

明るさと暗がりの中にある美しさを  
表現した「光と影」。

外からの光を透して、室内の灯りをうけて  
さまざまな表情をみせるデザイン。  
ブリーツスクリーンの立体的な造形がうみだす  
陰影とともに、空間を印象的に彩ります。



# 織景色





## 日本の美しい情景を デザインした織景色 (おりげしき)

現代の暮らしにも親しみが深く、時代を超えて  
受け継がれている伝統的な図柄は  
日本の美しい情景をあらわした、縁起のよい  
吉祥文様として、さまざまな願いが込められています。



穏やかに広がる海を描いた  
「青海波」



青海波 ▶ P.54



石や砂で水が流れる景色を  
表現した「枯山水」



枯山水 ▶ P.56

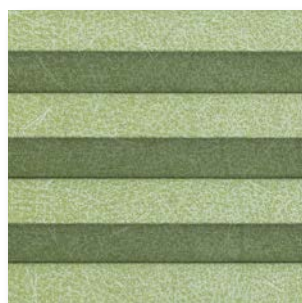

茶室に向かう路に散らした  
「敷松葉」



敷松葉 ▶ P.58



春近い雪景色を描いた  
「雪輪」



雪輪 ▶ P.60

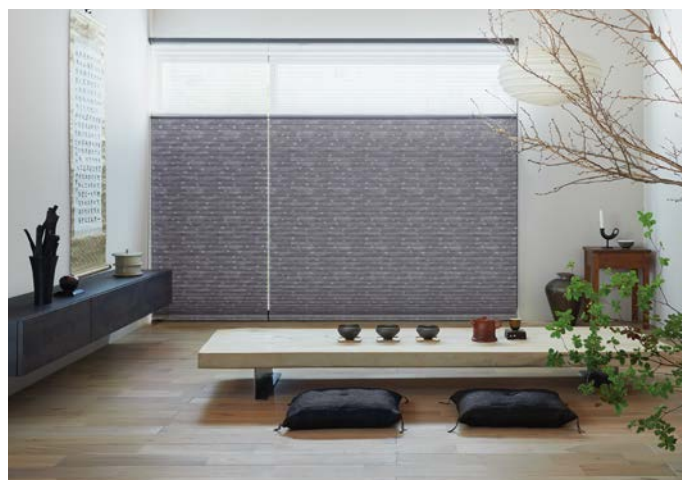

NEW

## 青海波 (せいがいは)

PS-3001~3002

生地画像



生地性能 : F☆☆☆☆



生地組成 : ポリエステル100%



フィーユ ペア 上生地:PS-3001 青海波(ブルーグレー) 下生地:PS-3552 エテルノ(ライトグレー) 部品色:ナチュラルブラウン(木目調)

おすすめレース PS-3552

PS-3001  
ブルーグレー

遮光3級

おすすめレース PS-3561

PS-3002  
チャコール

遮光2級

柄スケール ▶ カラーサンプル P.6





フィュー PS-3001



着物や和工芸など、  
いまの暮らしにも親しみ深く、  
穏やかに無限に広がる波、海の風景を  
あらわした文様「青海波」。  
永遠に続く平和への願いを  
込めています。

青海波  
(せいがいは)  
PS-3001  
~3002

## ゼファー おすすめダブル ワンチェーン操作 価格

レース：エテルノ (PS-3551~3561) との組み合わせ [単位:円(税別)]

高さ (mm) \ 幅	420 ~ 800	805 ~ 1200	1205 ~ 1600	1605 ~ 2000
300~ 600	58,100	71,300	85,400	87,300
610~1000	66,900	85,200	98,900	101,300
1010~1400	78,000	98,700	112,500	115,100
1410~1800	86,900	112,200	126,900	<b>(129,500)</b>
1810~2200	96,000	125,000	(141,800)	(144,800)
2210~2500	105,900	136,800	(156,500)	-

- ( ) の部分は面積3.5㎡以下での製作。
- 幅695mm以下は高さ1500mm以下での製作。

## フィュー ペア おすすめペア コード操作 価格

レース：エテルノ (PS-3551~3561) との組み合わせ [単位:円(税別)]

高さ (mm) \ 幅	150 ~ 325	330 ~ 800	805 ~ 1200	1205 ~ 1600	1605 ~ 2000
300~ 600	<b>39,500</b>	41,500	51,600	57,400	58,900
610~1000	<b>46,300</b>	48,300	62,300	(67,700)	(69,600)
1010~1400	<b>54,800</b>	56,800	(72,700)	(78,200)	-
1410~1800	<b>61,600</b>	63,600	(83,000)	-	-
1810~2200	<b>68,600</b>	(70,600)	(92,800)	-	-
2210~2500	<b>76,200</b>	(78,200)	-	-	-

- 製作可能な幅:高さの比率は1:8以下。
- ( ) の部分は面積1.5㎡以下での製作。
- 幅325mm以下の場合、RDS(減速降下機能)は付きません。
- 幅330mm以上でRDS(減速降下機能)なしを選択した場合の価格:上表価格 - 2,000円/台

## フィュー ペア おすすめペア ワンチェーン操作 価格

レース：エテルノ (PS-3551~3561) との組み合わせ [単位:円(税別)]

高さ (mm) \ 幅	420 ~ 800	805 ~ 1200	1205 ~ 1600	1605 ~ 2000
300~ 600	44,600	54,700	65,600	67,100
610~1000	51,400	65,400	75,900	77,800
1010~1400	59,900	75,800	86,400	88,300
1410~1800	66,700	86,100	97,400	<b>(99,400)</b>
1810~2200	73,700	95,900	(108,800)	(111,100)
2210~2500	81,300	105,000	(120,100)	-

- ( ) の部分は面積3㎡以下での製作。
- 幅695mm以下は高さ1500mm以下での製作。

## フィュー ペア おすすめペア ハンドル操作 価格

レース：エテルノ (PS-3551~3561) との組み合わせ [単位:円(税別)]

高さ (mm) \ 幅	400 ~ 800	805 ~ 1200	1205 ~ 1600	1605 ~ 2000
300~ 600	51,000	59,300	65,900	67,700
610~1000	59,700	69,500	77,300	79,600
1010~1400	66,000	79,700	(89,400)	(92,000)
1410~1800	73,400	(90,700)	(99,900)	-
1810~2000	80,900	(102,200)	-	-

- ( ) の部分は面積2㎡以下での製作。
- 幅560mm以下は高さ1500mm以下での製作。

## フィュー チェーン操作 価格

[単位:円(税別)]

高さ (mm) \ 幅	420 ~ 800	805 ~ 1200	1205 ~ 1600	1605 ~ 2000
300~ 600	34,200	42,900	45,300	46,600
610~1000	38,500	51,100	53,400	54,700
1010~1400	43,000	60,000	62,300	63,600
1410~1800	48,000	68,500	71,000	<b>71,900</b>
1810~2200	52,400	77,700	80,700	81,800
2210~2500	56,600	86,000	88,800	(90,000)

- ( ) の部分は面積4.5㎡以下での製作。
- 幅695mm以下は高さ1500mm以下での製作。

## フィュー コード操作 価格

[単位:円(税別)]

高さ (mm) \ 幅	150 ~ 245	250 ~ 800	805 ~ 1200	1205 ~ 1600	1605 ~ 2000
300~ 600	<b>25,500</b>	27,500	34,400	37,700	38,600
610~1000	<b>30,700</b>	32,700	41,300	44,900	46,000
1010~1400	<b>34,700</b>	36,700	47,700	52,100	53,300
1410~1800	<b>38,400</b>	40,400	54,600	59,700	<b>(60,900)</b>
1810~2200	<b>42,300</b>	44,300	61,300	(67,000)	(68,000)
2210~2500	-	48,700	67,400	(74,300)	-

- 製作可能な幅:高さの比率は1:8以下。
- ( ) の部分は面積3.5㎡以下での製作。
- 幅245mm以下の場合、RDS(減速降下機能)は付きません。
- 幅250mm以上でRDS(減速降下機能)なしを選択した場合の価格:上表価格 - 2,000円/台

価格表に掲載している製品本体価格とは別に  
物流諸経費を申し受けます。

## フィュー ハンドル操作 価格

[単位:円(税別)]

高さ (mm) \ 幅	260 ~ 800	805 ~ 1200	1205 ~ 1600	1605 ~ 2000
300~ 600	43,400	51,300	52,300	54,200
610~1000	48,700	59,000	59,800	62,300
1010~1400	50,200	66,200	69,100	(71,200)
1410~1800	56,600	76,400	(79,100)	<b>(81,200)</b>
1810~2000	61,900	85,300	(88,800)	-

- ( ) の部分は面積2.5㎡以下での製作。
- 幅350mm以下は高さ1500mm以下での製作。

部 品 色	右の8色から選べます。 ご指定がない場合は オフホワイトになります。	オフホワイト	ダークブラウン	ブラック	ホワイト (木目調)	ナチュラルブラウン (木目調)	ブラウン (木目調)	セピア (木目調)	ダークブラウン (木目調)
-------------	--	--------	---------	------	---------------	--------------------	---------------	--------------	------------------

透過性

透けにくい

遮光(2~3級)

透過性ランクA

透過性ランクB

透過性ランクC

透けやすい

性能

遮熱

UVカット

抗菌

制電

ミラーレース

対応製品

ゼファー

フィュー ペア

フィュー

ホームタコス

フィュー ペア

ホームタコス

フィュー

共通柄

ロールスクリーン

タテ型ブラインド

価格の目安



NEW

## 枯山水 (かれさんすい)

PS-3003

生地画像



生地性能 : F☆☆☆☆



生地組成 : ポリエステル100%



フィューペア 上生地:PS-3553 エテルノ(アイボリー) 下生地:PS-3003 枯山水 部品色:ナチュラルブラウン(木目調)

おすすめレース PS-3553



PS-3003

遮光3級

柄スケール ▶ カラーサンプル P.7





フィーユ



石や砂で水が流れる景色を表現した「枯山水」。砂の箒目(ほうきめ)の流れに着物の立涌紋様を重ね、自然の美しさ、静けさ、穏やかさを表しました。

枯山水  
(かれざんすい)  
PS- 3003

## ゼファー おすすめダブル ワンチェーン操作 価格

レース：エテルノ (PS-3551～3561)との組み合わせ [単位:円(税別)]

高さ (mm)	幅	420 ～800	805 ～1200	1205 ～1600	1605 ～2000
300～600		58,100	71,300	85,400	87,300
610～1000		66,900	85,200	98,900	101,300
1010～1400		78,000	98,700	112,500	115,100
1410～1800		86,900	112,200	126,900	(129,500)
1810～2200		96,000	125,000	(141,800)	(144,800)
2210～2500		105,900	136,800	(156,500)	—

■ ( )の部分は面積3.5㎡以下での製作。

■ 幅695mm以下は高さ1500mm以下での製作。

## フィーユ ペア おすすめペア コード操作 価格

レース：エテルノ (PS-3551～3561)との組み合わせ [単位:円(税別)]

高さ (mm)	幅	150 ～325	330 ～800	805 ～1200	1205 ～1600	1605 ～2000
300～600		39,500	41,500	51,600	57,400	58,900
610～1000		46,300	48,300	62,300	(67,700)	(69,600)
1010～1400		54,800	56,800	(72,700)	(78,200)	—
1410～1800		61,600	63,600	(83,000)	—	—
1810～2200		68,600	(70,600)	(92,800)	—	—
2210～2500		76,200	(78,200)	—	—	—

■ 製作可能な幅:高さの比率は1:8以下。

■ ( )の部分は面積1.5㎡以下での製作。

■ 幅325mm以下の場合、RDS(減速降下機能)は付きません。

■ 幅330mm以上でRDS(減速降下機能)なしを選択した場合の価格:上表価格 -2,000円/台

## フィーユ ペア おすすめペア ワンチェーン操作 価格

レース：エテルノ (PS-3551～3561)との組み合わせ [単位:円(税別)]

高さ (mm)	幅	420 ～800	805 ～1200	1205 ～1600	1605 ～2000
300～600		44,600	54,700	65,600	67,100
610～1000		51,400	65,400	75,900	77,800
1010～1400		59,900	75,800	86,400	88,300
1410～1800		66,700	86,100	97,400	(99,400)
1810～2200		73,700	95,900	(108,800)	(111,100)
2210～2500		81,300	105,000	(120,100)	—

■ ( )の部分は面積3㎡以下での製作。

■ 幅695mm以下は高さ1500mm以下での製作。

## フィーユ ペア おすすめペア ハンドル操作 価格

レース：エテルノ (PS-3551～3561)との組み合わせ [単位:円(税別)]

高さ (mm)	幅	400 ～800	805 ～1200	1205 ～1600	1605 ～2000
300～600		51,000	59,300	65,900	67,700
610～1000		59,700	69,500	77,300	79,600
1010～1400		66,000	79,700	(89,400)	(92,000)
1410～1800		73,400	(90,700)	(99,900)	—
1810～2000		80,900	(102,200)	—	—

■ ( )の部分は面積2㎡以下での製作。

■ 幅560mm以下は高さ1500mm以下での製作。

## フィーユ チェーン操作 価格

[単位:円(税別)]

高さ (mm)	幅	420 ～800	805 ～1200	1205 ～1600	1605 ～2000
300～600		34,200	42,900	45,300	46,600
610～1000		38,500	51,100	53,400	54,700
1010～1400		43,000	60,000	62,300	63,600
1410～1800		48,000	68,500	71,000	71,900
1810～2200		52,400	77,700	80,700	81,800
2210～2500		56,600	86,000	88,800	(90,000)

■ ( )の部分は面積4.5㎡以下での製作。

■ 幅695mm以下は高さ1500mm以下での製作。

## フィーユ コード操作 価格

[単位:円(税別)]

高さ (mm)	幅	150 ～245	250 ～800	805 ～1200	1205 ～1600	1605 ～2000
300～600		25,500	27,500	34,400	37,700	38,600
610～1000		30,700	32,700	41,300	44,900	46,000
1010～1400		34,700	36,700	47,700	52,100	53,300
1410～1800		38,400	40,400	54,600	59,700	(60,900)
1810～2200		42,300	44,300	61,300	(67,000)	(68,000)
2210～2500		—	48,700	67,400	(74,300)	—

■ 製作可能な幅:高さの比率は1:8以下。

■ ( )の部分は面積3.5㎡以下での製作。

■ 幅245mm以下の場合、RDS(減速降下機能)は付きません。

■ 幅250mm以上でRDS(減速降下機能)なしを選択した場合の価格:上表価格 -2,000円/台

## フィーユ ハンドル操作 価格

[単位:円(税別)]

高さ (mm)	幅	260 ～800	805 ～1200	1205 ～1600	1605 ～2000
300～600		43,400	51,300	52,300	54,200
610～1000		48,700	59,000	59,800	62,300
1010～1400		50,200	66,200	69,100	(71,200)
1410～1800		56,600	76,400	(79,100)	(81,200)
1810～2000		61,900	85,300	(88,800)	—

■ ( )の部分は面積2.5㎡以下での製作。

■ 幅350mm以下は高さ1500mm以下での製作。

価格表に掲載している製品本体価格とは別に物流諸経費を申し受けます。

部 品 色	右の8色から選べます。 ご指定がない場合は オフホワイトになります。	オフホワイト	ダークブラウン	ブラック	ホワイト (木目調)	ナチュラルブラウン (木目調)	ブラウン (木目調)	セピア (木目調)	ダークブラウン (木目調)
-------------	--	--------	---------	------	---------------	--------------------	---------------	--------------	------------------

## 透過性

透けにくい

遮光(3級)

透過性ランクA

透過性ランクB

透過性ランクC

透けやすい

## 性能

遮熱

UVカット

抗菌

制電

ミラーレース

## 対応製品

ゼファー

フィーユ ペア

フィーユ

ホームタコス

フィーユ ペア

ホームタコス

フィーユ

## 共通柄

ロールスクリーン

タテ型ブラインド

## 価格の目安



NEW

## 敷松葉 (しきまつば)

PS-3004

生地画像



生地性能 : F☆☆☆☆



生地組成 : ポリエステル100%



フィューペア 上生地:PS-3004 敷松葉 下生地:PS-3560 エテルノ(グリーン) 部品色:ナチュラルブラウン(木目調)

おすすめレース PS-3560



PS-3004

遮光2級

柄スケール ▶ カラーサンプル P.8





フィュー



しっかりと繋がった二本の葉の結びつきが  
吉祥文様とされている松の葉。  
茶室に向かう道なりに散らした「敷松葉」が  
歩みとともに移り変わる景色を表現しました。

敷松葉  
(しきまつば)  
PS-3004

ゼファー **おすすめダブル** **ワンチェーン操作** 価格

レース：エテルノ(PS-3551～3561)との組み合わせ [単位:円(税別)]

高さ(mm)	幅	420 ～800	805 ～1200	1205 ～1600	1605 ～2000
300～600		58,100	71,300	85,400	87,300
610～1000		66,900	85,200	98,900	101,300
1010～1400		78,000	98,700	112,500	115,100
1410～1800		86,900	112,200	126,900	<b>(129,500)</b>
1810～2200		96,000	125,000	(141,800)	(144,800)
2210～2500		105,900	136,800	(156,500)	—

- ( )の部分は面積3.5㎡以下での製作。
- 幅695mm以下は高さ1500mm以下での製作。

フィュー ペア **おすすめペア** **コード操作** 価格

レース：エテルノ(PS-3551～3561)との組み合わせ [単位:円(税別)]

高さ(mm)	幅	150 ～325	330 ～800	805 ～1200	1205 ～1600	1605 ～2000
300～600		<b>39,500</b>	41,500	51,600	57,400	58,900
610～1000		<b>46,300</b>	48,300	62,300	(67,700)	(69,600)
1010～1400		<b>54,800</b>	56,800	(72,700)	(78,200)	—
1410～1800		<b>61,600</b>	63,600	(83,000)	—	—
1810～2200		<b>68,600</b>	(70,600)	(92,800)	—	—
2210～2500		<b>76,200</b>	(78,200)	—	—	—

- 製作可能な幅:高さの比率は1:8以下。
- ( )の部分は面積1.5㎡以下での製作。
- 幅325mm以下の場合、RDS(減速降下機能)は付きません。
- 幅330mm以上でRDS(減速降下機能)なしを選択した場合の価格:上表価格 -2,000円/台

フィュー ペア **おすすめペア** **ワンチェーン操作** 価格

レース：エテルノ(PS-3551～3561)との組み合わせ [単位:円(税別)]

高さ(mm)	幅	420 ～800	805 ～1200	1205 ～1600	1605 ～2000
300～600		44,600	54,700	65,600	67,100
610～1000		51,400	65,400	75,900	77,800
1010～1400		59,900	75,800	86,400	88,300
1410～1800		66,700	86,100	97,400	<b>(99,400)</b>
1810～2200		73,700	95,900	(108,800)	(111,100)
2210～2500		81,300	105,000	(120,100)	—

- ( )の部分は面積3㎡以下での製作。
- 幅695mm以下は高さ1500mm以下での製作。

フィュー ペア **おすすめペア** **ハンドル操作** 価格

レース：エテルノ(PS-3551～3561)との組み合わせ [単位:円(税別)]

高さ(mm)	幅	400 ～800	805 ～1200	1205 ～1600	1605 ～2000
300～600		51,000	59,300	65,900	67,700
610～1000		59,700	69,500	77,300	79,600
1010～1400		66,000	79,700	(89,400)	(92,000)
1410～1800		73,400	(90,700)	(99,900)	—
1810～2000		80,900	(102,200)	—	—

- ( )の部分は面積2㎡以下での製作。
- 幅560mm以下は高さ1500mm以下での製作。

フィュー **チェーン操作** 価格

[単位:円(税別)]

高さ(mm)	幅	420 ～800	805 ～1200	1205 ～1600	1605 ～2000
300～600		34,200	42,900	45,300	46,600
610～1000		38,500	51,100	53,400	54,700
1010～1400		43,000	60,000	62,300	63,600
1410～1800		48,000	68,500	71,000	<b>71,900</b>
1810～2200		52,400	77,700	80,700	81,800
2210～2500		56,600	86,000	88,800	(90,000)

- ( )の部分は面積4.5㎡以下での製作。
- 幅695mm以下は高さ1500mm以下での製作。

フィュー **コード操作** 価格

[単位:円(税別)]

高さ(mm)	幅	150 ～245	250 ～800	805 ～1200	1205 ～1600	1605 ～2000
300～600		<b>25,500</b>	27,500	34,400	37,700	38,600
610～1000		<b>30,700</b>	32,700	41,300	44,900	46,000
1010～1400		<b>34,700</b>	36,700	47,700	52,100	53,300
1410～1800		<b>38,400</b>	40,400	54,600	59,700	<b>(60,900)</b>
1810～2200		<b>42,300</b>	44,300	61,300	(67,000)	(68,000)
2210～2500		—	48,700	67,400	(74,300)	—

- 製作可能な幅:高さの比率は1:8以下。
- ( )の部分は面積3.5㎡以下での製作。
- 幅245mm以下の場合、RDS(減速降下機能)は付きません。
- 幅250mm以上でRDS(減速降下機能)なしを選択した場合の価格:上表価格 -2,000円/台

価格表に掲載している製品本体価格とは別に  
物流諸経費を申し受けます。

フィュー **ハンドル操作** 価格

[単位:円(税別)]

高さ(mm)	幅	260 ～800	805 ～1200	1205 ～1600	1605 ～2000
300～600		43,400	51,300	52,300	54,200
610～1000		48,700	59,000	59,800	62,300
1010～1400		50,200	66,200	69,100	(71,200)
1410～1800		56,600	76,400	(79,100)	<b>(81,200)</b>
1810～2000		61,900	85,300	(88,800)	—

- ( )の部分は面積2.5㎡以下での製作。
- 幅350mm以下は高さ1500mm以下での製作。

部 品 色	右の8色から選べます。 ご指定がない場合は オフホワイトになります。	オフホワイト	ダークブラウン	ブラック	ホワイト (木目調)	ナチュラルブラウン (木目調)	ブラウン (木目調)	セピア (木目調)	ダークブラウン (木目調)
-------------	--	--------	---------	------	---------------	--------------------	---------------	--------------	------------------

## 透過性

透けにくい

遮光(2級)

透過性ランクA

透過性ランクB

透過性ランクC

透けやすい

## 性能

遮熱

UVカット

抗菌

制電

ミラーレース

## 対応製品

ゼファー

フィュー ペア

フィュー

ホームタコス

フィュー ペア

ホームタコス

フィュー

## 共通柄

ロールスクリーン

タテ型ブラインド

## 価格の目安



NEW

## 雪輪 (ゆきわ)

PS-3005

生地画像



生地性能 : F☆☆☆☆



生地組成 : ポリエステル100%



フィーユ ペア 上生地:PS-3552 エテルノ(ライトグレー) 下生地:PS-3005 雪輪 部品色:ダークブラウン(木目調)

おすすめレース PS-3552



PS-3005

遮光2級

柄スケール ▶ カラーサンプル P.9





フィュー



春の訪れを迎え、山のふもとに儚げに残る雪景色を描いた「雪輪」。

六花(りっか)とも呼ばれる六角形の雪の結晶は幸運を呼び寄せる吉祥文様として

着物や帯のデザインにも広く用いられています。

雪輪  
(ゆきわ)

PS-3005

## ゼファー おすすめダブル ワンチェーン操作 価格

レース：エテルノ(PS-3551～3561)との組み合わせ [単位:円(税別)]

高さ(mm) \ 幅	420 ～800	805 ～1200	1205 ～1600	1605 ～2000
300～600	58,100	71,300	85,400	87,300
610～1000	66,900	85,200	98,900	101,300
1010～1400	78,000	98,700	112,500	115,100
1410～1800	86,900	112,200	126,900	<b>(129,500)</b>
1810～2200	96,000	125,000	(141,800)	(144,800)
2210～2500	105,900	136,800	(156,500)	—

■ ( )の部分は面積3.5㎡以下での製作。

■ 幅695mm以下は高さ1500mm以下での製作。

## フィュー ペア おすすめペア コード操作 価格

レース：エテルノ(PS-3551～3561)との組み合わせ [単位:円(税別)]

高さ(mm) \ 幅	150 ～325	330 ～800	805 ～1200	1205 ～1600	1605 ～2000
300～600	<b>39,500</b>	41,500	51,600	57,400	58,900
610～1000	<b>46,300</b>	48,300	62,300	(67,700)	(69,600)
1010～1400	<b>54,800</b>	56,800	(72,700)	(78,200)	—
1410～1800	<b>61,600</b>	63,600	(83,000)	—	—
1810～2200	<b>68,600</b>	(70,600)	(92,800)	—	—
2210～2500	<b>76,200</b>	(78,200)	—	—	—

■ 製作可能な幅:高さの比率は1:8以下。

■ ( )の部分は面積1.5㎡以下での製作。

■ 幅325mm以下の場合、RDS(減速降下機能)は付きません。

■ 幅330mm以上でRDS(減速降下機能)なしを選択した場合の価格:上表価格 -2,000円/台

## フィュー ペア おすすめペア ワンチェーン操作 価格

レース：エテルノ(PS-3551～3561)との組み合わせ [単位:円(税別)]

高さ(mm) \ 幅	420 ～800	805 ～1200	1205 ～1600	1605 ～2000
300～600	44,600	54,700	65,600	67,100
610～1000	51,400	65,400	75,900	77,800
1010～1400	59,900	75,800	86,400	88,300
1410～1800	66,700	86,100	97,400	<b>(99,400)</b>
1810～2200	73,700	95,900	(108,800)	(111,100)
2210～2500	81,300	105,000	(120,100)	—

■ ( )の部分は面積3㎡以下での製作。

■ 幅695mm以下は高さ1500mm以下での製作。

## フィュー ペア おすすめペア ハンドル操作 価格

レース：エテルノ(PS-3551～3561)との組み合わせ [単位:円(税別)]

高さ(mm) \ 幅	400 ～800	805 ～1200	1205 ～1600	1605 ～2000
300～600	51,000	59,300	65,900	67,700
610～1000	59,700	69,500	77,300	79,600
1010～1400	66,000	79,700	(89,400)	(92,000)
1410～1800	73,400	(90,700)	(99,900)	—
1810～2000	80,900	(102,200)	—	—

■ ( )の部分は面積2㎡以下での製作。

■ 幅560mm以下は高さ1500mm以下での製作。

## フィュー チェーン操作 価格

[単位:円(税別)]

高さ(mm) \ 幅	420 ～800	805 ～1200	1205 ～1600	1605 ～2000
300～600	34,200	42,900	45,300	46,600
610～1000	38,500	51,100	53,400	54,700
1010～1400	43,000	60,000	62,300	63,600
1410～1800	48,000	68,500	71,000	<b>71,900</b>
1810～2200	52,400	77,700	80,700	81,800
2210～2500	56,600	86,000	88,800	(90,000)

■ ( )の部分は面積4.5㎡以下での製作。

■ 幅695mm以下は高さ1500mm以下での製作。

## フィュー コード操作 価格

[単位:円(税別)]

高さ(mm) \ 幅	150 ～245	250 ～800	805 ～1200	1205 ～1600	1605 ～2000
300～600	<b>25,500</b>	27,500	34,400	37,700	38,600
610～1000	<b>30,700</b>	32,700	41,300	44,900	46,000
1010～1400	<b>34,700</b>	36,700	47,700	52,100	53,300
1410～1800	<b>38,400</b>	40,400	54,600	59,700	<b>(60,900)</b>
1810～2200	<b>42,300</b>	44,300	61,300	(67,000)	(68,000)
2210～2500	—	48,700	67,400	(74,300)	—

■ 製作可能な幅:高さの比率は1:8以下。

■ ( )の部分は面積3.5㎡以下での製作。

■ 幅245mm以下の場合、RDS(減速降下機能)は付きません。

■ 幅250mm以上でRDS(減速降下機能)なしを選択した場合の価格:上表価格 -2,000円/台

## フィュー ハンドル操作 価格

[単位:円(税別)]

高さ(mm) \ 幅	260 ～800	805 ～1200	1205 ～1600	1605 ～2000
300～600	43,400	51,300	52,300	54,200
610～1000	48,700	59,000	59,800	62,300
1010～1400	50,200	66,200	69,100	(71,200)
1410～1800	56,600	76,400	(79,100)	<b>(81,200)</b>
1810～2000	61,900	85,300	(88,800)	—

■ ( )の部分は面積2.5㎡以下での製作。

■ 幅350mm以下は高さ1500mm以下での製作。

価格表に掲載している製品本体価格とは別に物流諸経費を申し受けます。

部 品 色	右の8色から選べます。 ご指定がない場合は オフホワイトになります。	オフホワイト	ダークブラウン	ブラック	ホワイト (木目調)	ナチュラルブラウン (木目調)	ブラウン (木目調)	セピア (木目調)	ダークブラウン (木目調)
-------------	--	--------	---------	------	---------------	--------------------	---------------	--------------	------------------

透過性

透けにくい

遮光(2級)

透過性ランクA

透過性ランクB

透過性ランクC

透けやすい

性能

遮熱

UVカット

抗菌

制電

ミラーレース

対応製品

ゼファー

フィュー ペア

フィュー

ホームタコス

フィュー ペア

ホームタコス

フィュー

共通柄

ロールスクリーン

タテ型ブラインド

価格の目安



# 光と影





## 明るさと暗がりの中にある 美しさを表現した「光と影」

外からの光を通して、室内の灯りをうけて、  
さまざまな表情をみせる生地デザイン。  
ブリーツスクリーンの立体的な造形がうみだす  
陰影とともに、空間を印象的に彩ります。



ハナツボミ ▶ P.64

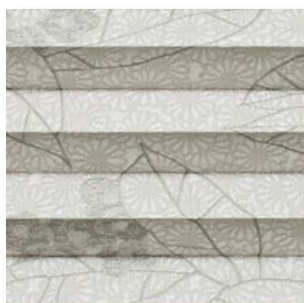

セツゲツカ ▶ P.66



ハナカゴ ▶ P.68



ホウガ ▶ P.70



NEW

## ハナツボミ

PS-3006~3007

生地画像



生地性能 : F☆☆☆☆



生地組成 : ポリエステル100%



フィユ ペア 上生地:PS-3554 エテルノ (ピンク) 下生地:PS-3006 ハナツボミ (ウスザクラ) 部品色:ナチュラルブラウン (木目調)



おすすめレース PS-3554

PS-3006  
ウスザクラ

透過性ランク A



おすすめレース PS-3552

PS-3007  
ソラネズ

透過性ランク A





フィーユ PS-3006



春の香りたどよう花のつぼみが  
光とともにさまざまな表情をみせます。  
つややかな光沢感、可憐な色合いが  
優しい空間をつくります。

ハナツボミ

PS-3006  
~3007

## ゼファー おすすめダブル ワンチェーン操作 価格

レース：エテルノ(PS-3551~3561)との組み合わせ [単位:円(税別)]

高さ(mm)	幅	420 ~800	805 ~1200	1205 ~1600	1605 ~2000
300~600		56,000	68,900	82,400	84,800
610~1000		64,400	82,200	95,400	97,700
1010~1400		75,500	95,100	108,600	111,200
1410~1800		84,000	108,300	122,400	<b>124,800</b>
1810~2200		92,700	120,500	136,800	139,500
2210~2500		102,200	131,700	150,900	154,400

■ 幅695mm以下は高さ1500mm以下での製作。

## フィーユ ペア おすすめペア コード操作 価格

レース：エテルノ(PS-3551~3561)との組み合わせ [単位:円(税別)]

高さ(mm)	幅	150 ~325	330 ~800	805 ~1200	1205 ~1600	1605 ~2000
300~600		<b>37,900</b>	39,900	49,800	55,100	56,900
610~1000		<b>44,300</b>	46,300	60,000	65,100	66,800
1010~1400		<b>52,800</b>	54,800	69,900	75,200	77,100
1410~1800		<b>59,400</b>	61,400	80,000	85,800	<b>(87,600)</b>
1810~2200		<b>66,100</b>	68,100	89,300	(96,800)	(98,900)
2210~2500		<b>73,300</b>	75,300	98,000	(107,600)	-

■ 製作可能な幅:高さの比率は1:8以下。

■ ( )の部分は面積3m以下での製作。

■ 幅325mm以下の場合、RDS(減速降下機能)は付きません。

■ 幅330mm以上でRDS(減速降下機能)なしを選択した場合の価格:上表価格 -2,000円/台

## フィーユ ペア おすすめペア ワンチェーン操作 価格

レース：エテルノ(PS-3551~3561)との組み合わせ [単位:円(税別)]

高さ(mm)	幅	420 ~800	805 ~1200	1205 ~1600	1605 ~2000
300~600		43,000	52,900	63,300	65,100
610~1000		49,400	63,100	73,300	75,000
1010~1400		57,900	73,000	83,400	85,300
1410~1800		64,500	83,100	94,000	<b>95,800</b>
1810~2200		71,200	92,400	105,000	107,100
2210~2600		78,400	101,100	115,800	(118,500)
2610~3000		86,500	110,900	(126,600)	(129,200)

■ ( )の部分は面積4.5m以下での製作。

■ 幅695mm以下は高さ1500mm以下での製作。

## フィーユ ペア おすすめペア ハンドル操作 価格

レース：エテルノ(PS-3551~3561)との組み合わせ [単位:円(税別)]

高さ(mm)	幅	400 ~800	805 ~1200	1205 ~1600	1605 ~2000
300~600		49,400	57,500	63,600	65,700
610~1000		57,700	67,200	74,700	76,800
1010~1400		64,000	76,900	86,400	89,000
1410~1800		71,200	87,700	96,500	<b>(99,800)</b>
1810~2000		78,400	98,700	(107,500)	(112,500)

■ ( )の部分は面積3m以下での製作。

■ 幅560mm以下は高さ1500mm以下での製作。

## フィーユ チェーン操作 価格

[単位:円(税別)]

高さ(mm)	幅	420 ~800	805 ~1200	1205 ~1600	1605 ~2000
300~600		32,800	41,200	43,500	44,600
610~1000		36,900	49,100	51,200	52,500
1010~1400		41,300	57,600	59,800	61,000
1410~1800		46,000	65,700	68,100	<b>69,300</b>
1810~2200		50,300	74,600	77,400	78,500
2210~2600		54,400	82,400	85,100	86,400
2610~3000		58,900	90,900	93,700	94,900

■ 幅695mm以下は高さ1500mm以下での製作。

## フィーユ コード操作 価格

[単位:円(税別)]

高さ(mm)	幅	150 ~245	250 ~800	805 ~1200	1205 ~1600	1605 ~2000
300~600		<b>23,900</b>	25,900	32,300	35,300	36,300
610~1000		<b>28,600</b>	30,600	38,800	42,100	43,100
1010~1400		<b>32,500</b>	34,500	44,600	48,900	49,900
1410~1800		<b>35,900</b>	37,900	51,100	55,800	<b>56,700</b>
1810~2200		<b>39,400</b>	41,400	57,400	62,700	63,500
2210~2600		-	45,600	63,100	69,500	70,600
2610~3000		-	50,600	70,200	76,400	77,400

■ 製作可能な幅:高さの比率は1:8以下。

■ 幅245mm以下の場合、RDS(減速降下機能)は付きません。

■ 幅250mm以上でRDS(減速降下機能)なしを選択した場合の価格:上表価格 -2,000円/台

## フィーユ ハンドル操作 価格

[単位:円(税別)]

高さ(mm)	幅	260 ~800	805 ~1200	1205 ~1600	1605 ~2000
300~600		42,000	49,600	50,500	52,200
610~1000		47,100	57,000	57,600	60,100
1010~1400		48,500	63,800	66,600	68,600
1410~1800		54,600	73,600	76,200	<b>78,600</b>
1810~2000		59,800	82,200	85,500	85,600

■ 幅350mm以下は高さ1500mm以下での製作。

価格表に掲載している製品本体価格とは別に  
物流諸経費を申し受けます。

部 品 色	右の8色から選べます。 ご指定がない場合は オフホワイトになります。	オフホワイト	ダークブラウン	ブラック	ホワイト (木目調)	ナチュラルブラウン (木目調)	ブラウン (木目調)	セピア (木目調)	ダークブラウン (木目調)
-------------	--	--------	---------	------	---------------	--------------------	---------------	--------------	------------------

透過性

透けにくい

遮光

透過性ランク A

透過性ランク B

透過性ランク C

透けやすい

性能

遮熱

UVカット

抗菌

制電

ミラーレース

対応製品

ゼファー

フィーユ ペア

フィーユ

ホームタコス

フィーユ ペア

ホームタコス

フィーユ

共通柄

ロールスクリーン

タテ型ブラインド

価格の目安



BLUE

区分

# セツゲッカ

## PS-3008~3009

生地画像



生地性能 : F☆☆☆☆



生地組成 : ポリエステル100%



ゼファー 手前生地:PS-3008 セツゲッカ(キヌネズ) 奥生地:PS-3511 フェアリー(ホワイト) 部品色:ダークブラウン 操作チェーン(オプションカラー):クリアブラウン

おすすめレース PS-3551

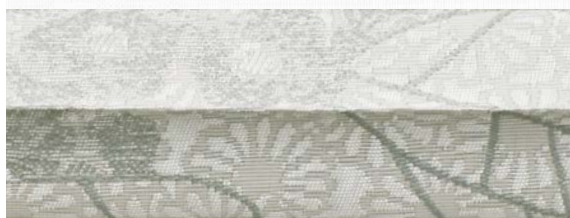

PS-3008  
キヌネズ

透過性ランク A

おすすめレース PS-3553



PS-3009  
クチナシ

透過性ランク A

柄スケール ▶ カラーサンプル P.11





フィーユ PS-3008

可憐に咲く白花と小菊を重ねた  
気品漂うデザイン。  
外から光を受けると  
小菊が前面に浮かび上がり、  
夜はお部屋の照明で白花が際立ちます。

セツゲツカ

PS-3008  
~3009

## ゼファー おすすめダブル ワンチェーン操作 価格

レース：エテルノ(PS-3551~3561)との組み合わせ [単位:円(税別)]

高さ(mm)	幅	420 ~800	805 ~1200	1205 ~1600	1605 ~2000
300~600		56,000	68,900	82,400	84,800
610~1000		64,400	82,200	95,400	97,700
1010~1400		75,500	95,100	108,600	111,200
1410~1800		84,000	108,300	122,400	<b>124,800</b>
1810~2200		92,700	120,500	136,800	139,500
2210~2500		102,200	131,700	150,900	154,400

■ 幅695mm以下は高さ1500mm以下での製作。

## フィーユ ペア おすすめペア コード操作 価格

レース：エテルノ(PS-3551~3561)との組み合わせ [単位:円(税別)]

高さ(mm)	幅	150 ~325	330 ~800	805 ~1200	1205 ~1600	1605 ~2000
300~600		<b>37,900</b>	39,900	49,800	55,100	56,900
610~1000		<b>44,300</b>	46,300	60,000	65,100	66,800
1010~1400		<b>52,800</b>	54,800	69,900	75,200	77,100
1410~1800		<b>59,400</b>	61,400	80,000	85,800	<b>(87,600)</b>
1810~2200		<b>66,100</b>	68,100	89,300	(96,800)	(98,900)
2210~2500		-	75,300	98,000	(107,600)	-

■ 製作可能な幅:高さの比率は1:6以下。

■ ( )の部分は面積3m以下での製作。

■ 幅325mm以下の場合、RDS(減速降下機能)は付きません。

■ 幅330mm以上でRDS(減速降下機能)なしを選択した場合の価格:上表価格 -2,000円/台

## フィーユ ペア おすすめペア ワンチェーン操作 価格

レース：エテルノ(PS-3551~3561)との組み合わせ [単位:円(税別)]

高さ(mm)	幅	420 ~800	805 ~1200	1205 ~1600	1605 ~2000
300~600		43,000	52,900	63,300	65,100
610~1000		49,400	63,100	73,300	75,000
1010~1400		57,900	73,000	83,400	85,300
1410~1800		64,500	83,100	94,000	<b>95,800</b>
1810~2200		71,200	92,400	105,000	107,100
2210~2600		78,400	101,100	115,800	(118,500)
2610~3000		86,500	110,900	(126,600)	(129,200)

■ ( )の部分は面積4.5m以下での製作。

■ 幅695mm以下は高さ1500mm以下での製作。

## フィーユ ペア おすすめペア ハンドル操作 価格

レース：エテルノ(PS-3551~3561)との組み合わせ [単位:円(税別)]

高さ(mm)	幅	400 ~800	805 ~1200	1205 ~1600	1605 ~2000
300~600		49,400	57,500	63,600	65,700
610~1000		57,700	67,200	74,700	76,800
1010~1400		64,000	76,900	86,400	89,000
1410~1800		71,200	87,700	96,500	<b>(99,800)</b>
1810~2000		78,400	98,700	(107,500)	(112,500)

■ ( )の部分は面積3m以下での製作。

■ 幅560mm以下は高さ1500mm以下での製作。

## フィーユ チェーン操作 価格

[単位:円(税別)]

高さ(mm)	幅	420 ~800	805 ~1200	1205 ~1600	1605 ~2000
300~600		32,800	41,200	43,500	44,600
610~1000		36,900	49,100	51,200	52,500
1010~1400		41,300	57,600	59,800	61,000
1410~1800		46,000	65,700	68,100	<b>69,300</b>
1810~2200		50,300	74,600	77,400	78,500
2210~2600		54,400	82,400	85,100	86,400
2610~3000		58,900	90,900	93,700	94,900

■ 幅695mm以下は高さ1500mm以下での製作。

## フィーユ コード操作 価格

[単位:円(税別)]

高さ(mm)	幅	150 ~245	250 ~800	805 ~1200	1205 ~1600	1605 ~2000
300~600		<b>23,900</b>	25,900	32,300	35,300	36,300
610~1000		<b>28,600</b>	30,600	38,800	42,100	43,100
1010~1400		<b>32,500</b>	34,500	44,600	48,900	49,900
1410~1800		<b>35,900</b>	37,900	51,100	55,800	<b>56,700</b>
1810~2200		-	41,400	57,400	62,700	63,500
2210~2600		-	45,600	63,100	69,500	70,600
2610~3000		-	50,600	70,200	76,400	77,400

■ 製作可能な幅:高さの比率は1:6以下。

■ 幅245mm以下の場合、RDS(減速降下機能)は付きません。

■ 幅250mm以上でRDS(減速降下機能)なしを選択した場合の価格:上表価格 -2,000円/台

## フィーユ ハンドル操作 価格

[単位:円(税別)]

高さ(mm)	幅	260 ~800	805 ~1200	1205 ~1600	1605 ~2000
300~600		42,000	49,600	50,500	52,200
610~1000		47,100	57,000	57,600	60,100
1010~1400		48,500	63,800	66,600	68,600
1410~1800		54,600	73,600	76,200	<b>78,600</b>
1810~2000		59,800	82,200	85,500	85,600

■ 幅350mm以下は高さ1500mm以下での製作。

価格表に掲載している製品本体価格とは別に  
物流諸経費を申し受けます。

部 品 色	右の8色から選べます。 ご指定がない場合は オフホワイトになります。	オフホワイト	ダークブラウン	ブラック	ホワイト (木目調)	ナチュラルブラウン (木目調)	ブラウン (木目調)	セピア (木目調)	ダークブラウン (木目調)
-------------	--	--------	---------	------	---------------	--------------------	---------------	--------------	------------------

透過性

透けにくい

遮光

透過性ランク A

透過性ランク B

透過性ランク C

透けやすい

性能

遮熱

UVカット

抗菌

制電

ミラーレース

対応製品

ゼファー

フィーユ ペア

フィーユ

ホームタコス

フィーユ ペア

ホームタコス

フィーユ

共通柄

ロールスクリーン

タテ型ブラインド

価格の目安



BLUE

区分



# ハナカゴ

## PS-3010~3011

生地画像



生地性能 : F☆☆☆☆



生地組成 : ポリエステル100%

**ご注意**

ハナカゴは型押しにより柄を表現しており、  
生地の厚みが一定ではありません。  
そのため、ブリーツの開き方にばらつきが  
生じることがあります。



フィーユ PS-3011 ハナカゴ(アイズミ) 部品色:ブラック

おすすめレース PS-3553

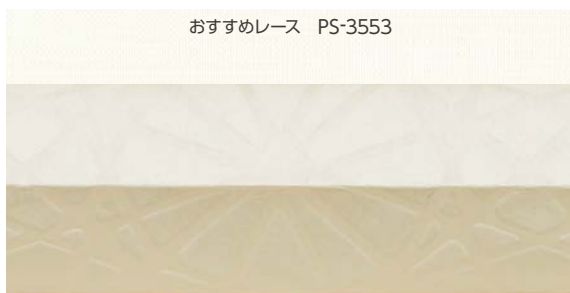

PS-3010  
キナリ

透過性ランク **A**

おすすめレース PS-3556



PS-3011  
アイズミ

透過性ランク **A**





フィーユ PS-3010



フィーユ PS-3011

花かごの紋様を和紙調生地に型押ししたデザイン。  
光をうけると柔らかかにモチーフが広がります。

## ゼファー おすすめダブル ワンチェーン操作 価格

レース：エテルノ (PS-3551~3561)との組み合わせ [単位:円(税別)]

高さ (mm)	幅	420 ~800	805 ~1200	1205 ~1600	1605 ~2000
300~600		56,000	68,900	82,400	84,800
610~1000		64,400	82,200	95,400	97,700
1010~1400		75,500	95,100	108,600	111,200
1410~1800		84,000	108,300	122,400	<b>124,800</b>
1810~2200		92,700	120,500	136,800	139,500
2210~2500		102,200	131,700	150,900	154,400

■ 幅695mm以下は高さ1500mm以下での製作。

## フィーユ ペア おすすめペア コード操作 価格

レース：エテルノ (PS-3551~3561)との組み合わせ [単位:円(税別)]

高さ (mm)	幅	150 ~325	330 ~800	805 ~1200	1205 ~1600	1605 ~2000
300~600		<b>37,900</b>	39,900	49,800	55,100	56,900
610~1000		<b>44,300</b>	46,300	60,000	65,100	66,800
1010~1400		<b>52,800</b>	54,800	69,900	75,200	77,100
1410~1800		<b>59,400</b>	61,400	80,000	85,800	<b>87,600</b>
1810~2200		<b>66,100</b>	68,100	89,300	96,800	(98,900)
2210~2500		<b>73,300</b>	75,300	98,000	107,600	(110,300)

■ 製作可能な幅:高さの比率は1:8以下。

■ ( )の部分は面積4㎡以下での製作。

■ 幅325mm以下の場合、RDS(減速降下機能)は付きません。

■ 幅330mm以上でRDS(減速降下機能)なしを選択した場合の価格:上表価格 -2,000円/台

## フィーユ ペア おすすめペア ワンチェーン操作 価格

レース：エテルノ (PS-3551~3561)との組み合わせ [単位:円(税別)]

高さ (mm)	幅	420 ~800	805 ~1200	1205 ~1600	1605 ~2000
300~600		43,000	52,900	63,300	65,100
610~1000		49,400	63,100	73,300	75,000
1010~1400		57,900	73,000	83,400	85,300
1410~1800		64,500	83,100	94,000	<b>95,800</b>
1810~2200		71,200	92,400	105,000	107,100
2210~2600		78,400	101,100	115,800	118,500
2610~3000		86,500	110,900	126,600	129,200

■ 幅695mm以下は高さ1500mm以下での製作。

## フィーユ ペア おすすめペア ハンドル操作 価格

レース：エテルノ (PS-3551~3561)との組み合わせ [単位:円(税別)]

高さ (mm)	幅	400 ~800	805 ~1200	1205 ~1600	1605 ~2000
300~600		49,400	57,500	63,600	65,700
610~1000		57,700	67,200	74,700	76,800
1010~1400		64,000	76,900	86,400	89,000
1410~1800		71,200	87,700	96,500	<b>99,800</b>
1810~2000		78,400	98,700	107,500	112,500

■ 幅560mm以下は高さ1500mm以下での製作。

## フィーユ チェーン操作 価格

[単位:円(税別)]

高さ (mm)	幅	420 ~800	805 ~1200	1205 ~1600	1605 ~2000
300~600		32,800	41,200	43,500	44,600
610~1000		36,900	49,100	51,200	52,500
1010~1400		41,300	57,600	59,800	61,000
1410~1800		46,000	65,700	68,100	<b>69,300</b>
1810~2200		50,300	74,600	77,400	78,500
2210~2600		54,400	82,400	85,100	86,400
2610~3000		58,900	90,900	93,700	94,900

■ 幅695mm以下は高さ1500mm以下での製作。

## フィーユ コード操作 価格

[単位:円(税別)]

高さ (mm)	幅	150 ~245	250 ~800	805 ~1200	1205 ~1600	1605 ~2000
300~600		<b>23,900</b>	25,900	32,300	35,300	36,300
610~1000		<b>28,600</b>	30,600	38,800	42,100	43,100
1010~1400		<b>32,500</b>	34,500	44,600	48,900	49,900
1410~1800		<b>35,900</b>	37,900	51,100	55,800	<b>56,700</b>
1810~2200		<b>39,400</b>	41,400	57,400	62,700	63,500
2210~2600		-	45,600	63,100	69,500	70,600
2610~3000		-	50,600	70,200	76,400	77,400

■ 製作可能な幅:高さの比率は1:8以下。

■ 幅245mm以下の場合、RDS(減速降下機能)は付きません。

■ 幅250mm以上でRDS(減速降下機能)なしを選択した場合の価格:上表価格 -2,000円/台

## フィーユ ハンドル操作 価格

[単位:円(税別)]

高さ (mm)	幅	260 ~800	805 ~1200	1205 ~1600	1605 ~2000
300~600		42,000	49,600	50,500	52,200
610~1000		47,100	57,000	57,600	60,100
1010~1400		48,500	63,800	66,600	68,600
1410~1800		54,600	73,600	76,200	<b>78,600</b>
1810~2000		59,800	82,200	85,500	85,600

■ 幅350mm以下は高さ1500mm以下での製作。

価格表に掲載している製品本体価格とは別に  
物流諸経費を申し受けます。

部 品 色	右の8色から選べます。 ご指定がない場合は オフホワイトになります。	オフホワイト	ダークブラウン	ブラック	ホワイト (木目調)	ナチュラルブラウン (木目調)	ブラウン (木目調)	セピア (木目調)	ダークブラウン (木目調)
-------------	--	--------	---------	------	---------------	--------------------	---------------	--------------	------------------

ハナカゴ

PS-3010  
~3011

透過性

透けにくい

遮光

透過性ランク A

透過性ランク B

透過性ランク C

透けやすい

性能

遮熱

UVカット

抗菌

制電

ミラーレース

対応製品

ゼファー

フィーユ ペア

フィーユ

ホームタコス

フィーユ ペア

ホームタコス

フィーユ

共通柄

ロールスクリーン

タテ型ブラインド

価格の目安



# ホウガ

PS-3012~3013

生地画像



生地性能 : F☆☆☆☆



生地組成 : ポリエステル100%

ご注意

ホウガは型押しにより柄を表現しており、  
生地の厚みが一定ではありません。  
そのため、ブリーツの開き方にばらつきが  
生じることがあります。



フィーユ PS-3012 ホウガ (キナリ) 部品色:ナチュラルブラウン(木目調) 操作チェーン(オプションカラー):クリアベージュ

おすすめレース PS-3553



PS-3012  
キナリ

透過性ランク A

おすすめレース PS-3553



PS-3013  
ナタネ

透過性ランク A





フュー PS-3012



フュー PS-3013

春に咲くマンサクの花を型押しした和紙調生地。  
華やぎを上品に演出したいおもてなしの空間に。

## ゼファー おすすめダブル ワンチェーン操作 価格

レース：エテルノ (PS-3551~3561) との組み合わせ [単位:円(税別)]

高さ (mm)	幅	420 ~ 800	805 ~ 1200	1205 ~ 1600	1605 ~ 2000
300~ 600		56,000	68,900	82,400	84,800
610~ 1000		64,400	82,200	95,400	97,700
1010~ 1400		75,500	95,100	108,600	111,200
1410~ 1800		84,000	108,300	122,400	<b>124,800</b>
1810~ 2200		92,700	120,500	136,800	139,500
2210~ 2500		102,200	131,700	150,900	154,400

■ 幅695mm以下は高さ1500mm以下での製作。

## フュー ペア おすすめペア コード操作 価格

レース：エテルノ (PS-3551~3561) との組み合わせ [単位:円(税別)]

高さ (mm)	幅	150 ~ 325	330 ~ 800	805 ~ 1200	1205 ~ 1600	1605 ~ 2000
300~ 600		<b>37,900</b>	39,900	49,800	55,100	56,900
610~ 1000		<b>44,300</b>	46,300	60,000	65,100	66,800
1010~ 1400		<b>52,800</b>	54,800	69,900	75,200	77,100
1410~ 1800		<b>59,400</b>	61,400	80,000	85,800	<b>87,600</b>
1810~ 2200		<b>66,100</b>	68,100	89,300	96,800	(98,900)
2210~ 2500		<b>73,300</b>	75,300	98,000	107,600	(110,300)

■ 製作可能な幅:高さの比率は1:8以下。

■ ( )の部分は面積4m以下での製作。

■ 幅325mm以下の場合、RDS(減速降下機能)は付きません。

■ 幅330mm以上でRDS(減速降下機能)なしを選択した場合の価格:上表価格 -2,000円/台

## フュー ペア おすすめペア ワンチェーン操作 価格

レース：エテルノ (PS-3551~3561) との組み合わせ [単位:円(税別)]

高さ (mm)	幅	420 ~ 800	805 ~ 1200	1205 ~ 1600	1605 ~ 2000
300~ 600		43,000	52,900	63,300	65,100
610~ 1000		49,400	63,100	73,300	75,000
1010~ 1400		57,900	73,000	83,400	85,300
1410~ 1800		64,500	83,100	94,000	<b>95,800</b>
1810~ 2200		71,200	92,400	105,000	107,100
2210~ 2600		78,400	101,100	115,800	118,500
2610~ 3000		86,500	110,900	126,600	129,200

■ 幅695mm以下は高さ1500mm以下での製作。

## フュー ペア おすすめペア ハンドル操作 価格

レース：エテルノ (PS-3551~3561) との組み合わせ [単位:円(税別)]

高さ (mm)	幅	400 ~ 800	805 ~ 1200	1205 ~ 1600	1605 ~ 2000
300~ 600		49,400	57,500	63,600	65,700
610~ 1000		57,700	67,200	74,700	76,800
1010~ 1400		64,000	76,900	86,400	89,000
1410~ 1800		71,200	87,700	96,500	<b>99,800</b>
1810~ 2000		78,400	98,700	107,500	112,500

■ 幅560mm以下は高さ1500mm以下での製作。

## フュー チェーン操作 価格

[単位:円(税別)]

高さ (mm)	幅	420 ~ 800	805 ~ 1200	1205 ~ 1600	1605 ~ 2000
300~ 600		32,800	41,200	43,500	44,600
610~ 1000		36,900	49,100	51,200	52,500
1010~ 1400		41,300	57,600	59,800	61,000
1410~ 1800		46,000	65,700	68,100	<b>69,300</b>
1810~ 2200		50,300	74,600	77,400	78,500
2210~ 2600		54,400	82,400	85,100	86,400
2610~ 3000		58,900	90,900	93,700	94,900

■ 幅695mm以下は高さ1500mm以下での製作。

## フュー コード操作 価格

[単位:円(税別)]

高さ (mm)	幅	150 ~ 245	250 ~ 800	805 ~ 1200	1205 ~ 1600	1605 ~ 2000
300~ 600		<b>23,900</b>	25,900	32,300	35,300	36,300
610~ 1000		<b>28,600</b>	30,600	38,800	42,100	43,100
1010~ 1400		<b>32,500</b>	34,500	44,600	48,900	49,900
1410~ 1800		<b>35,900</b>	37,900	51,100	55,800	<b>56,700</b>
1810~ 2200		<b>39,400</b>	41,400	57,400	62,700	63,500
2210~ 2600		-	45,600	63,100	69,500	70,600
2610~ 3000		-	50,600	70,200	76,400	77,400

■ 製作可能な幅:高さの比率は1:8以下。

■ 幅245mm以下の場合、RDS(減速降下機能)は付きません。

■ 幅250mm以上でRDS(減速降下機能)なしを選択した場合の価格:上表価格 -2,000円/台

## フュー ハンドル操作 価格

[単位:円(税別)]

高さ (mm)	幅	260 ~ 800	805 ~ 1200	1205 ~ 1600	1605 ~ 2000
300~ 600		42,000	49,600	50,500	52,200
610~ 1000		47,100	57,000	57,600	60,100
1010~ 1400		48,500	63,800	66,600	68,600
1410~ 1800		54,600	73,600	76,200	<b>78,600</b>
1810~ 2000		59,800	82,200	85,500	85,600

■ 幅350mm以下は高さ1500mm以下での製作。

価格表に掲載している製品本体価格とは別に  
物流諸経費を申し受けます。

部 品 色	右の8色から選べます。 ご指定がない場合は オフホワイトになります。	オフホワイト	ダークブラウン	ブラック	ホワイト (木目調)	ナチュラルブラウン (木目調)	ブラウン (木目調)	セピア (木目調)	ダークブラウン (木目調)
-------------	--	--------	---------	------	---------------	--------------------	---------------	--------------	------------------

ホウガ

PS-3012  
~ 3013

透過性

透けにくい

遮光

透過性ランク A

透過性ランク B

透過性ランク C

透けやすい

性能

遮熱

UVカット

抗菌

制電

ミラーレース

対応製品

ゼファー

フュー ペア

フュー

ホームタコス

フュー ペア

ホームタコス

フュー

共通柄

ロールスクリーン

タテ型ブラインド

価格の目安



BLUE

区分⑥

# 和紙調



## ホナミ遮熱 ▶P.74

どんな空間にも合わせやすい24色の豊富なカラー。プライバシーを守りながらも明るく採光ができます。遮熱効果にも優れています。



## ホナミセキ ▶P.78

大理石のような濃淡ある色合いが美しい「ホナミセキ」。繊細な透け感が、やさしく光を室内に届けます。モダンなシーンに調和するカラー。



## ホマレ ▶P.82

しっかりとプライバシーを確保できる和紙調生地。感性豊かな色彩が和の粹・風情を感じさせる12色のバリエーション。



## ミズホ ▶P.86

光を柔らかく透過し、和紙のような透け感が楽しめます。日本の伝統色を取り入れて、心地よい安らぎを。



手漉きの和紙のような温かみのある風合い、生地越しの  
やわらかな透過光が、和室だけでなくリビング・ダイニングを  
明るく心地よい空間に仕上げます。



### 遮熱 遮熱

日射反射を高め、遮熱性能を高めた生地です。  
日射しの強いリビングの窓や、  
商業施設などの大きな窓におすすめです。

ホナミ遮熱 ▶P.74

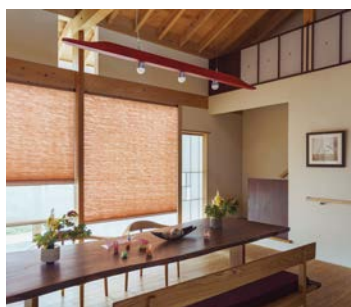

### 制電 制電

生地にホコリが付くのを軽減する制電効果のある生地です。

ホナミ遮熱 ▶P.74

ホナミセキ ▶P.78

ユラギ ▶P.80

ホマレ ▶P.82

ミズホ ▶P.86

セイリュウ ▶P.90

ミカゲ ▶P.92

NEW

## ホナミ遮熱

PS-3101~3124

生地画像



生地性能 : F☆☆☆☆



生地組成 : ポリエステル100%

ご注意

ホナミ遮熱は生地に粗密感を持たせた独特の風合いにより、生地の厚み・透け感が一定ではありません。そのため、プリーツの山が平行にならず、ばらつくことがあります。

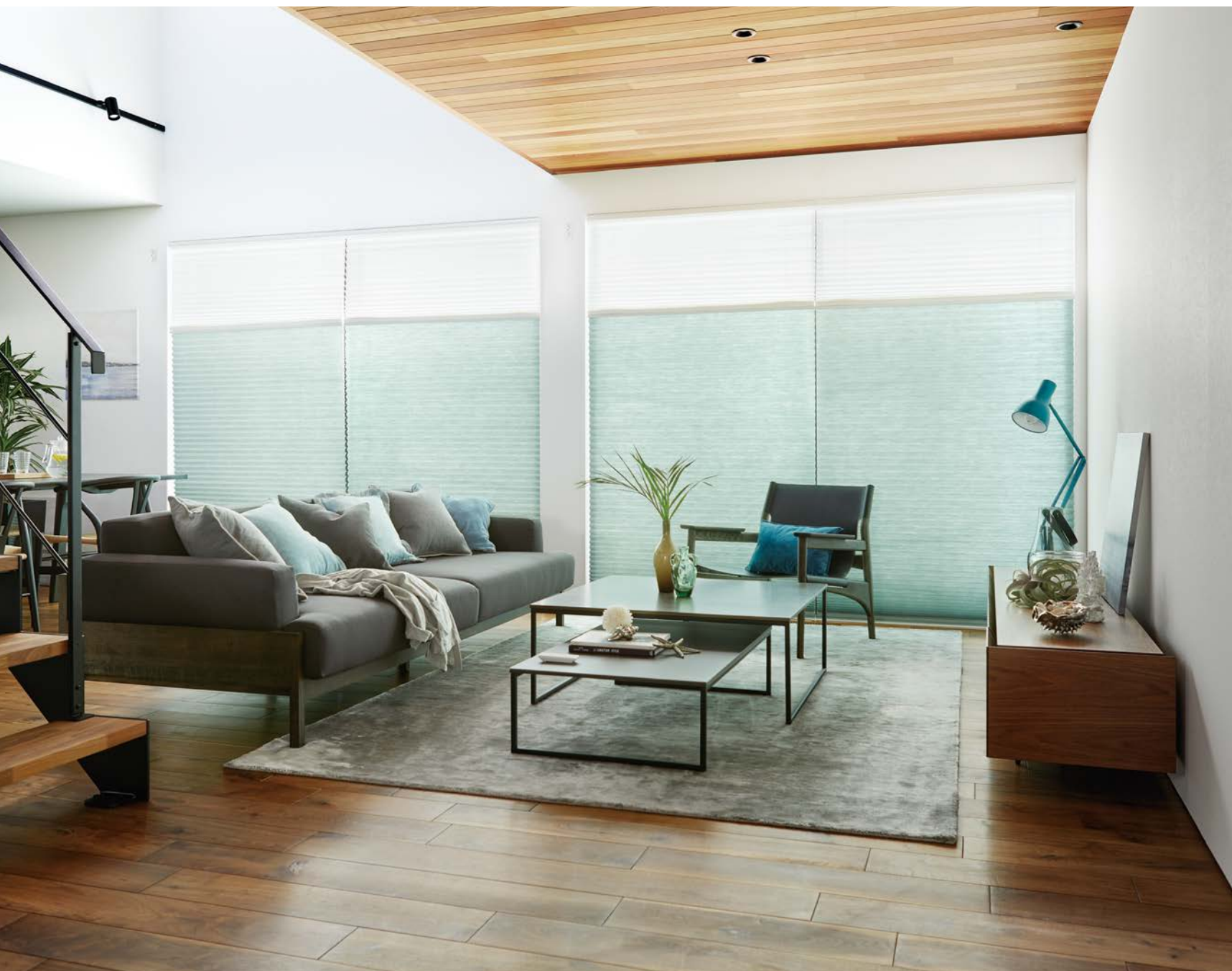

ホームタコス フィューペア 上生地:PS-3504 ラジエ遮熱(キナリ) 下生地:PS-3106 ホナミ遮熱(ヒスイ) 部品色:オフホワイト (オプション)RFリモコン

遮熱

日射反射を高め、室内温度の上昇を抑える遮熱生地です。

PS-3101(ウスシロ)の場合

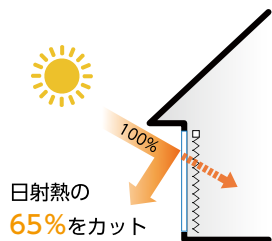

電気使用量 18.7% 削減  
電気代 6,522円 節約  
CO<sub>2</sub> 排出量 109kg 削減

上記は、「住宅」にプリーツスクリーンを取付けた時の  
夏季4ヶ月(6月~9月)の省エネシミュレーションです。

※ガラスのみとの比較。  
シミュレーション条件については295ページを参照してください。



生地にホコリが付くのを軽減する  
制電効果のある生地です。





ゼファー  
手前生地:PS-3113 ホナミ遮熱(ハイザクラ)  
奥生地:PS-3511 フェアリー(ホワイト)  
部品色:ナチュラルブラウン(木目調)

ホナミ遮熱

PS-3101  
~3124

## ゼファー おすすめダブル ワンチェーン操作 価格

レース:エテルノ(PS-3551~3561)との組み合わせ [単位:円(税別)]

高さ(mm)	幅	420 ~800	805 ~1200	1205 ~1600	1605 ~2000
300~600		41,900	50,400	63,500	67,800
610~1000		48,000	61,800	74,300	79,100
1010~1400		60,000	73,100	84,500	89,700
1410~1800		68,300	82,400	95,000	<b>98,400</b>
1810~2200		76,700	90,900	107,100	109,100
2210~2500		86,900	101,700	116,400	122,400

■ 幅695mm以下は高さ1500mm以下での製作。

## フィューペア おすすめペア コード操作 価格

レース:エテルノ(PS-3551~3561)との組み合わせ [単位:円(税別)]

高さ(mm)	幅	150 ~325	330 ~800	805 ~1200	1205 ~1600	1605 ~2000
300~600		<b>27,100</b>	29,100	35,600	40,600	43,900
610~1000		<b>31,800</b>	33,800	44,400	48,900	52,500
1010~1400		<b>41,000</b>	43,000	53,000	56,700	60,700
1410~1800		<b>47,300</b>	49,300	60,100	64,700	<b>67,400</b>
1810~2200		<b>53,800</b>	55,800	66,700	74,000	(75,500)
2210~2500		<b>61,600</b>	63,600	75,000	81,200	(85,800)

■ 製作可能な幅:高さの比率は1:8以下。

■ ( )の部分は面積4㎡以下での製作。

■ 幅325mm以下の場合、RDS(減速降下機能)は付きません。

■ 幅330mm以上でRDS(減速降下機能)なしを選択した場合の価格:上表価格 -2,000円/台

## フィューペア おすすめペア ワンチェーン操作 価格

レース:エテルノ(PS-3551~3561)との組み合わせ [単位:円(税別)]

高さ(mm)	幅	420 ~800	805 ~1200	1205 ~1600	1605 ~2000
300~600		32,200	38,700	48,800	52,100
610~1000		36,900	47,500	57,100	60,700
1010~1400		46,100	56,100	64,900	68,900
1410~1800		52,400	63,200	72,900	<b>75,600</b>
1810~2200		58,900	69,800	82,200	83,700
2210~2600		66,700	78,100	89,400	94,000
2610~3000		73,500	86,800	99,600	104,100

■ 幅695mm以下は高さ1500mm以下での製作。

## フィューペア おすすめペア ハンドル操作 価格

レース:エテルノ(PS-3551~3561)との組み合わせ [単位:円(税別)]

高さ(mm)	幅	400 ~800	805 ~1200	1205 ~1600	1605 ~2000
300~600		38,600	43,300	49,100	52,700
610~1000		45,200	51,600	58,500	62,500
1010~1400		52,200	60,000	67,900	72,600
1410~1800		59,100	67,800	75,400	<b>79,600</b>
1810~2000		66,100	76,100	84,700	89,100

■ 幅560mm以下は高さ1500mm以下での製作。

## フィューチェーン操作 価格

[単位:円(税別)]

高さ(mm)	幅	420 ~800	805 ~1200	1205 ~1600	1605 ~2000
300~600		18,900	23,100	28,200	31,000
610~1000		22,600	28,500	34,000	37,100
1010~1400		30,400	35,200	39,000	43,300
1410~1800		33,900	38,400	43,300	<b>45,900</b>
1810~2200		37,800	43,500	49,300	55,200
2210~2600		42,500	48,800	55,300	60,500
2610~3000		47,000	56,100	61,900	65,800

■ 幅695mm以下は高さ1500mm以下での製作。

## フィューコード操作 価格

[単位:円(税別)]

高さ(mm)	幅	150 ~245	250 ~800	805 ~1200	1205 ~1600	1605 ~2000
300~600		<b>14,100</b>	16,100	19,600	22,600	25,900
610~1000		<b>17,500</b>	19,500	25,300	28,300	32,000
1010~1400		<b>23,300</b>	25,300	30,500	33,400	37,200
1410~1800		<b>27,000</b>	29,000	34,600	38,500	<b>40,400</b>
1810~2200		<b>30,800</b>	32,800	38,200	44,100	44,500
2210~2600		-	38,600	44,400	47,500	51,300
2610~3000		-	42,700	51,300	54,700	58,500

■ 製作可能な幅:高さの比率は1:8以下。

■ 幅245mm以下の場合、RDS(減速降下機能)は付きません。

■ 幅250mm以上でRDS(減速降下機能)なしを選択した場合の価格:上表価格 -2,000円/台

## フィューハンドル操作 価格

[単位:円(税別)]

高さ(mm)	幅	260 ~800	805 ~1200	1205 ~1600	1605 ~2000
300~600		28,100	31,500	35,200	38,600
610~1000		32,800	36,400	40,400	44,700
1010~1400		37,600	41,400	45,800	50,900
1410~1800		42,500	46,300	51,400	<b>55,200</b>
1810~2000		47,300	51,100	57,400	62,300

■ 幅350mm以下は高さ1500mm以下での製作。

価格表に掲載している製品本体価格とは別に  
物流諸経費を申し受けます。

部 品 色	右の8色から選べます。 ご指定がない場合は オフホワイトになります。	オフホワイト	ダークブラウン	ブラック	ホワイト (木目調)	ナチュラルブラウン (木目調)	ブラウン (木目調)	セピア (木目調)	ダークブラウン (木目調)
-------------	--	--------	---------	------	---------------	--------------------	---------------	--------------	------------------

透過性

透けにくい

遮光

透過性ランクA

透過性ランクB

透過性ランクC

透けやすい

性能

遮熱

UVカット

抗菌

制電

ミラーレース

対応製品

ゼファー

フィューペア

フィュー

ホームタコス

フィューペア

ホームタコス

フィュー

共通柄

ロールスクリーン

タテ型ブラインド

価格の目安



NEW

# ホナミ遮熱

PS-3101~3124

生地画像



生地性能 : F☆☆☆☆☆



生地組成 : ポリエステル100%

**ご注意**  
ホナミ遮熱は生地に粗密感を持たせた独特の風合いにより、生地の厚み・透け感が一定ではありません。そのため、プリーツの山が平行にならず、ぼらつくことがあります。



おすすめレース PS-3551  
**PS-3101**  
ウスシロ  
透過性ランク **A**  
日射反射率 : 59.5%



おすすめレース PS-3551  
**PS-3102**  
シロネズ  
透過性ランク **A**  
日射反射率 : 60.5%



おすすめレース PS-3551  
**PS-3103**  
シライイ  
透過性ランク **A**  
日射反射率 : 56.6%



おすすめレース PS-3553  
**PS-3104**  
シラチャ  
透過性ランク **A**  
日射反射率 : 58.7%



おすすめレース PS-3552  
**PS-3105**  
ギンネズ  
透過性ランク **A**  
日射反射率 : 53.1%



おすすめレース PS-3558  
**PS-3106**  
ヒスイ  
透過性ランク **A**  
日射反射率 : 49.0%



おすすめレース PS-3557  
**PS-3107**  
クルミ  
透過性ランク **A**  
日射反射率 : 49.4%



おすすめレース PS-3552  
**PS-3108**  
ウルミヨ  
透過性ランク **A**  
日射反射率 : 40.2%

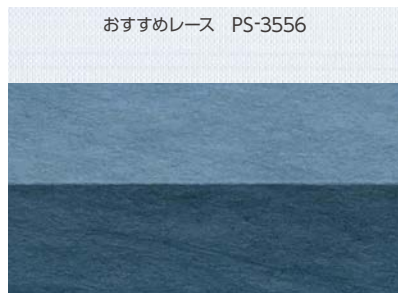

おすすめレース PS-3556  
**PS-3109**  
アイ  
透過性ランク **A**  
日射反射率 : 38.6%



おすすめレース PS-3555  
**PS-3110**  
ミヤコ  
透過性ランク **A**  
日射反射率 : 42.8%

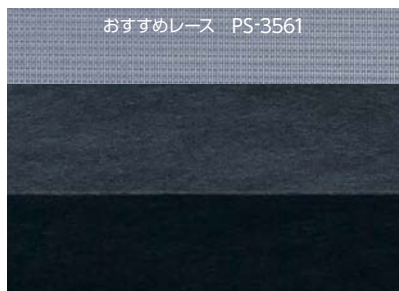

おすすめレース PS-3561  
**PS-3111**  
ツルバミ  
透過性ランク **A**  
日射反射率 : 36.2%



おすすめレース PS-3556  
**PS-3112**  
ノウコン  
透過性ランク **A**  
日射反射率 : 35.8%

どんな空間にも合わせやすいニュアンスカラー、  
彩りを楽しむアクセントカラー、自然を感じる日本の伝統色など  
色数豊富な和紙調生地「ホナミ遮熱」。  
プライバシーを保ちながらも、やさしく自然の光を採り入れます。





PS-3113  
ハイザクラ  
透過性ランク **A**  
日射反射率：54.1%



PS-3114  
チョウジ  
透過性ランク **A**  
日射反射率：57.5%



PS-3115  
ウグイス  
透過性ランク **A**  
日射反射率：54.2%



PS-3116  
フジネス  
透過性ランク **A**  
日射反射率：42.7%



PS-3117  
カラシ  
透過性ランク **A**  
日射反射率：47.5%



PS-3118  
ウスクサ  
透過性ランク **A**  
日射反射率：47.7%



PS-3119  
ナデシコ  
透過性ランク **A**  
日射反射率：50.8%



PS-3120  
シブチャ  
透過性ランク **A**  
日射反射率：46.5%

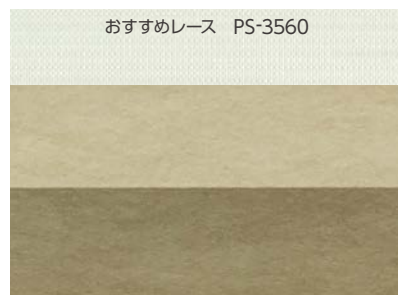

PS-3121  
ヤナギハ  
透過性ランク **A**  
日射反射率：46.0%

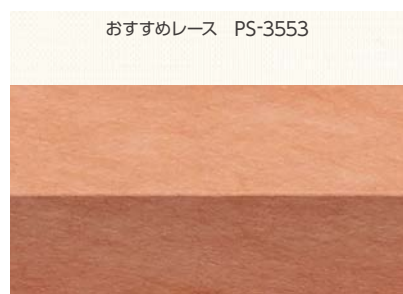

PS-3122  
ベニガラ  
透過性ランク **A**  
日射反射率：44.1%

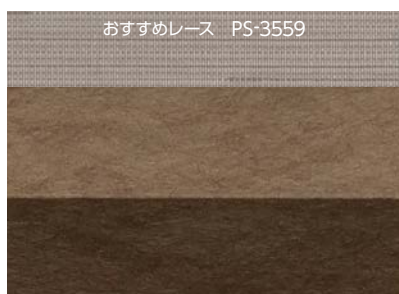

PS-3123  
クリカワ  
透過性ランク **A**  
日射反射率：38.7%



PS-3124  
アカズミ  
透過性ランク **A**  
日射反射率：37.5%

フィュー PS-3103



ホナミ遮熱

PS-3101  
~3124

透過性

透けにくい

遮光

透過性ランク **A**

透過性ランク **B**

透過性ランク **C**

透けやすい

性能

遮熱

UVカット

抗菌

制電

ミラーレース

対応製品

ゼファー

フィュー ペア

フィュー

ホームタコス

フィュー ペア

ホームタコス

フィュー

共通柄

ロールスクリーン

タテ型ブラインド

価格の目安



区分①

NEW

# ホナミセキ

PS-3125~3130

生地画像



生地性能 : F☆☆☆☆



生地組成 : ポリエステル100%

ご注意

ホナミセキは生地に粗密感を持たせた独特の風合いにより、生地の厚み・透け感が一定ではありません。そのため、プリーツの山が平行にならず、ぼらつくことがあります。



ゼファー 手前生地:PS-3130 ホナミセキ(ラピスラズリ) 奥生地:PS-3552 エテルノ(ライトグレー) 部品色:ブラック

おすすめレース PS-3551



PS-3125  
シェルベージュ

透過性ランク A

おすすめレース PS-3551



PS-3126  
ピアンコカラーラ

透過性ランク A

おすすめレース PS-3551



PS-3127  
ライラック

透過性ランク A

おすすめレース PS-3555



PS-3128  
アンティークブラウン

透過性ランク A

おすすめレース PS-3552



PS-3129  
シルバーグレー

透過性ランク A

おすすめレース PS-3552



PS-3130  
ラピスラズリ

透過性ランク A





フィュー PS-3130

大理石のような濃淡ある色合いが美しい「ホナミセキ」。  
 繊細な透け感がやさしく光を室内に届けます。  
 モダンなシーンに調和する、洗練されたカラーバリエーション。



生地にホコリが付くのを軽減する  
 制電効果のある生地です。

和紙調

ホナミセキ

PS- 3125  
 ~ 3130

ゼファー おすすめダブル ワンチェーン操作 価格

レース：エテルノ (PS-3551~3561)との組み合わせ [単位:円(税別)]

高さ (mm)	幅	420 ~ 800	805 ~ 1200	1205 ~ 1600	1605 ~ 2000
300~ 600		50,900	62,000	75,500	77,400
610~ 1000		56,600	73,400	85,400	88,200
1010~ 1400		69,200	85,400	95,700	99,800
1410~ 1800		79,200	96,300	107,300	111,300
1810~ 2200		88,400	106,500	121,200	126,200
2210~ 2500		98,400	117,000	133,100	139,400

■ 幅695mm以下は高さ1500mm以下での製作。

フィュー ペア おすすめペア コード操作 価格

レース：エテルノ (PS-3551~3561)との組み合わせ [単位:円(税別)]

高さ (mm)	幅	150 ~ 325	330 ~ 800	805 ~ 1200	1205 ~ 1600	1605 ~ 2000
300~ 600		34,000	36,000	44,500	49,800	51,300
610~ 1000		38,300	40,300	53,200	57,400	59,500
1010~ 1400		48,000	50,000	62,400	65,300	68,400
1410~ 1800		55,700	57,700	70,800	74,200	77,300
1810~ 2200		62,700	64,700	78,600	84,800 (88,600)	
2210~ 2500		70,400	72,400	86,700	93,900 (98,800)	

- 製作可能な幅:高さの比率は1:8以下。
- ( )の部分は面積4㎡以下での製作。
- 幅325mm以下の場合、RDS(減速降下機能)は付きません。
- 幅330mm以上でRDS(減速降下機能)なしを選択した場合の価格:上表価格 - 2,000円/台

フィュー ペア おすすめペア ワンチェーン操作 価格

レース：エテルノ (PS-3551~3561)との組み合わせ [単位:円(税別)]

高さ (mm)	幅	420 ~ 800	805 ~ 1200	1205 ~ 1600	1605 ~ 2000
300~ 600		39,100	47,600	58,000	59,500
610~ 1000		43,400	56,300	65,600	67,700
1010~ 1400		53,100	65,500	73,500	76,600
1410~ 1800		60,800	73,900	82,400	85,500
1810~ 2200		67,800	81,700	93,000	96,800
2210~ 2600		75,500	89,800	102,100	107,000
2610~ 3000		83,000	96,600	112,500	116,900

■ 幅695mm以下は高さ1500mm以下での製作。

フィュー ペア おすすめペア ハンドル操作 価格

レース：エテルノ (PS-3551~3561)との組み合わせ [単位:円(税別)]

高さ (mm)	幅	400 ~ 800	805 ~ 1200	1205 ~ 1600	1605 ~ 2000
300~ 600		45,500	52,200	58,300	60,100
610~ 1000		51,700	60,400	67,000	69,500
1010~ 1400		59,200	69,400	76,500	80,300
1410~ 1800		67,500	78,500	84,900	89,500
1810~ 2000		75,000	88,000	95,500	102,200

■ 幅560mm以下は高さ1500mm以下での製作。

透過性

透けにくい

遮光

透過性ランク A

透過性ランク B

透過性ランク C

透けやすい

性能

遮熱

UVカット

抗菌

制電

ミラーレース

対応製品

ゼファー

フィュー ペア

フィュー

ホームタコス

フィュー ペア

ホームタコス

フィュー

共通柄

ロールスクリーン

タテ型ブラインド

価格の目安

フィュー チェーン操作 価格

[単位:円(税別)]

高さ (mm)	幅	420 ~ 800	805 ~ 1200	1205 ~ 1600	1605 ~ 2000
300~ 600		30,800	37,300	39,500	40,700
610~ 1000		33,700	42,700	45,000	46,200
1010~ 1400		36,900	48,800	51,000	52,100
1410~ 1800		40,300	54,600	56,900	58,100
1810~ 2200		43,400	60,800	63,600	64,700
2210~ 2600		46,200	66,400	68,900	70,300
2610~ 3000		49,400	72,200	75,000	76,200

■ 幅695mm以下は高さ1500mm以下での製作。

フィュー コード操作 価格

[単位:円(税別)]

高さ (mm)	幅	150 ~ 245	250 ~ 800	805 ~ 1200	1205 ~ 1600	1605 ~ 2000
300~ 600		19,800	21,800	26,800	29,700	30,500
610~ 1000		22,300	24,300	31,500	33,800	35,500
1010~ 1400		27,700	29,700	36,800	38,500	40,800
1410~ 1800		32,400	34,400	41,500	43,600	45,600
1810~ 2200		36,500	38,500	46,300	50,000	52,900
2210~ 2600		-	43,100	51,200	55,100	58,700
2610~ 3000		-	47,600	55,100	61,600	64,600

- 製作可能な幅:高さの比率は1:8以下。
- 幅245mm以下の場合、RDS(減速降下機能)は付きません。
- 幅250mm以上でRDS(減速降下機能)なしを選択した場合の価格:上表価格 - 2,000円/台

フィュー ハンドル操作 価格

[単位:円(税別)]

高さ (mm)	幅	260 ~ 800	805 ~ 1200	1205 ~ 1600	1605 ~ 2000
300~ 600		40,000	45,700	46,500	48,300
610~ 1000		43,900	50,600	51,400	53,800
1010~ 1400		44,100	55,000	57,800	59,700
1410~ 1800		48,900	62,500	65,000	67,400
1810~ 2000		52,900	68,400	71,700	71,800

■ 幅350mm以下は高さ1500mm以下での製作。

価格表に掲載している製品本体価格とは別に  
 物流諸経費を申し受けます。

部 品 色	右の8色から選べます。 ご指定がない場合は オフホワイトになります。	オフホワイト	ダークブラウン	ブラック	ホワイト (木目調)	ナチュラルブラウン (木目調)	ブラウン (木目調)	セピア (木目調)	ダークブラウン (木目調)
-------------	--	--------	---------	------	---------------	--------------------	---------------	--------------	------------------



# ユラギ

PS-3131~3132

生地画像



生地性能 : F☆☆☆☆



生地組成 : ポリエステル100%



フィーユ ペア 上生地:PS-3131 ユラギ(グレー) 下生地:PS-3511 フェアリー(ホワイト) 部品色:ブラック

おすすめレース PS-3551



PS-3131  
グレー

透過性ランク A

おすすめレース PS-3551



PS-3132  
ベージュ

透過性ランク A





フィュー PS-3131

水面にできる波紋のような  
ゆらぎをパールプリントで表現。  
モダンな光沢感が魅力です。



生地にホコリが付くのを軽減する  
制電効果のある生地です。

## ゼファー おすすめダブル ワンチェーン操作 価格

レース：エテルノ (PS-3551~3561)との組み合わせ [単位:円(税別)]

高さ (mm) \ 幅	420 ~ 800	805 ~ 1200	1205 ~ 1600	1605 ~ 2000
300~ 600	55,400	68,600	81,500	83,700
610~ 1000	63,300	81,800	93,900	96,300
1010~ 1400	74,100	92,000	106,500	108,900
1410~ 1800	82,500	107,600	119,600	<b>122,400</b>
1810~ 2200	91,100	116,400	134,000	136,500
2210~ 2500	101,400	131,400	147,300	150,800

■ 幅695mm以下は高さ1500mm以下での製作。

## フィュー ペア おすすめペア コード操作 価格

レース：エテルノ (PS-3551~3561)との組み合わせ [単位:円(税別)]

高さ (mm) \ 幅	150 ~ 325	330 ~ 800	805 ~ 1200	1205 ~ 1600	1605 ~ 2000
300~ 600	<b>37,400</b>	39,400	49,500	54,400	56,100
610~ 1000	<b>43,500</b>	45,500	59,700	63,900	65,800
1010~ 1400	<b>51,800</b>	53,800	67,500	73,600	75,400
1410~ 1800	<b>58,200</b>	60,200	79,400	83,600	<b>85,700</b>
1810~ 2200	<b>64,800</b>	66,800	86,200	94,600	(96,600)
2210~ 2500	<b>72,700</b>	74,700	97,700	104,900	(107,500)

■ 製作可能な幅:高さの比率は1:8以下。

■ ( )の部分は面積4㎡以下での製作。

■ 幅325mm以下の場合、RDS(減速降下機能)は付きません。

■ 幅330mm以上でRDS(減速降下機能)なしを選択した場合の価格:上表価格 - 2,000円/台

## フィュー ペア おすすめペア ワンチェーン操作 価格

レース：エテルノ (PS-3551~3561)との組み合わせ [単位:円(税別)]

高さ (mm) \ 幅	420 ~ 800	805 ~ 1200	1205 ~ 1600	1605 ~ 2000
300~ 600	42,500	52,600	62,600	64,300
610~ 1000	48,600	62,800	72,100	74,000
1010~ 1400	56,900	70,600	81,800	83,600
1410~ 1800	63,300	82,500	91,800	<b>93,900</b>
1810~ 2200	69,900	89,300	102,800	104,800
2210~ 2600	77,800	100,800	113,100	115,700
2610~ 3000	85,800	109,800	123,400	125,800

■ 幅695mm以下は高さ1500mm以下での製作。

## フィュー ペア おすすめペア ハンドル操作 価格

レース：エテルノ (PS-3551~3561)との組み合わせ [単位:円(税別)]

高さ (mm) \ 幅	400 ~ 800	805 ~ 1200	1205 ~ 1600	1605 ~ 2000
300~ 600	48,900	57,200	62,900	64,900
610~ 1000	56,900	66,900	73,500	75,800
1010~ 1400	63,000	74,500	84,800	87,300
1410~ 1800	70,000	87,100	94,300	<b>97,900</b>
1810~ 2000	77,100	95,600	105,300	110,200

■ 幅560mm以下は高さ1500mm以下での製作。

## フィュー チェーン操作 価格

[単位:円(税別)]

高さ (mm) \ 幅	420 ~ 800	805 ~ 1200	1205 ~ 1600	1605 ~ 2000
300~ 600	32,500	40,300	42,500	43,700
610~ 1000	36,200	47,600	49,800	51,100
1010~ 1400	40,300	55,400	57,800	58,900
1410~ 1800	44,500	63,100	65,500	<b>66,600</b>
1810~ 2200	48,800	71,400	74,100	75,400
2210~ 2600	52,500	78,700	81,300	82,700
2610~ 3000	56,700	86,600	89,300	90,600

■ 幅695mm以下は高さ1500mm以下での製作。

## フィュー コード操作 価格

[単位:円(税別)]

高さ (mm) \ 幅	150 ~ 245	250 ~ 800	805 ~ 1200	1205 ~ 1600	1605 ~ 2000
300~ 600	<b>23,300</b>	25,300	32,000	34,400	35,400
610~ 1000	<b>27,700</b>	29,700	38,200	40,700	41,600
1010~ 1400	<b>31,500</b>	33,500	41,900	47,100	48,100
1410~ 1800	<b>34,800</b>	36,800	50,400	53,400	<b>54,500</b>
1810~ 2200	<b>37,900</b>	39,900	53,900	59,900	60,900
2210~ 2600	-	44,900	62,800	66,400	67,300
2610~ 3000	-	49,900	69,000	72,700	73,500

■ 製作可能な幅:高さの比率は1:8以下。

■ 幅245mm以下の場合、RDS(減速降下機能)は付きません。

■ 幅250mm以上でRDS(減速降下機能)なしを選択した場合の価格:上表価格 - 2,000円/台

価格表に掲載している製品本体価格とは別に  
物流諸経費を申し受けます。

部 品 色	右の8色から選べます。 ご指定がない場合は オフホワイトになります。	オフホワイト	ダークブラウン	ブラック	ホワイト (木目調)	ナチュラルブラウン (木目調)	ブラウン (木目調)	セピア (木目調)	ダークブラウン (木目調)
-------------	--	--------	---------	------	---------------	--------------------	---------------	--------------	------------------

ユラギ

PS-3131  
~ 3132

透過性

透けにくい

遮光

透過性ランク A

透過性ランク B

透過性ランク C

透けやすい

性能

遮熱

UVカット

抗菌

制電

ミラーレース

対応製品

ゼファー

フィュー ペア

フィュー

ホームタコス

フィュー ペア

ホームタコス

フィュー

共通柄

ロールスクリーン

タテ型ブラインド

価格の目安



# ホマレ

PS-3133~3144

生地画像



生地性能 : F☆☆☆☆



生地組成 : ポリエステル100%



ゼファー 手前生地:PS-3142 ホマレ(コゲチャ) 奥生地:PS-3514 フェアリー(ブロンズ) 部品色:ダークブラウン

しっかりとプライバシーを  
確保できる和紙調生地。  
感性豊かな色彩が和の粋・風情を  
感じさせます。



生地にホコリが付くのを軽減する  
制電効果のある生地です。





フィュー ペア  
上生地:PS-3136 ホマレ(シラチャ)  
下生地:PS-3553 エテルノ(アイボリー)  
部品色:ブラック

ホマレ

PS-3133  
~3144

## ゼファー おすすめダブル ワンチェーン操作 価格

レース: エテルノ(PS-3551~3561)との組み合わせ [単位:円(税別)]

高さ(mm) \ 幅	420 ~800	805 ~1200	1205 ~1600	1605 ~2000
300~600	50,300	60,900	74,900	76,800
610~1000	55,800	73,100	85,100	87,000
1010~1400	68,900	84,800	95,300	98,000
1410~1800	78,200	96,200	106,500	<b>109,500</b>
1810~2200	87,300	106,100	119,900	123,200
2210~2500	96,800	115,200	132,000	136,700

■ 幅695mm以下は高さ1500mm以下での製作。

## フィュー ペア おすすめペア コード操作 価格

レース: エテルノ(PS-3551~3561)との組み合わせ [単位:円(税別)]

高さ(mm) \ 幅	150 ~325	330 ~800	805 ~1200	1205 ~1600	1605 ~2000
300~600	<b>33,500</b>	35,500	43,700	49,300	50,800
610~1000	<b>37,800</b>	39,800	53,000	57,100	58,600
1010~1400	<b>47,800</b>	49,800	62,000	65,000	66,900
1410~1800	<b>54,900</b>	56,900	70,700	73,600	<b>75,600</b>
1810~2200	<b>61,900</b>	63,900	78,300	83,800	(86,300)
2210~2500	<b>69,200</b>	71,200	85,300	93,100	(96,700)

■ 製作可能な幅:高さの比率は1:8以下。

■ ( )の部分は面積4㎡以下での製作。

■ 幅325mm以下の場合、RDS(減速降下機能)は付きません。

■ 幅330mm以上でRDS(減速降下機能)なしを選択した場合の価格:上表価格 -2,000円/台

## フィュー ペア おすすめペア ワンチェーン操作 価格

レース: エテルノ(PS-3551~3561)との組み合わせ [単位:円(税別)]

高さ(mm) \ 幅	420 ~800	805 ~1200	1205 ~1600	1605 ~2000
300~600	38,600	46,800	57,500	59,000
610~1000	42,900	56,100	65,300	66,800
1010~1400	52,900	65,100	73,200	75,100
1410~1800	60,000	73,800	81,800	<b>83,800</b>
1810~2200	67,000	81,400	92,000	94,500
2210~2600	74,300	88,400	101,300	104,900
2610~3000	81,300	95,400	110,900	114,200

■ 幅695mm以下は高さ1500mm以下での製作。

## フィュー ペア おすすめペア ハンドル操作 価格

レース: エテルノ(PS-3551~3561)との組み合わせ [単位:円(税別)]

高さ(mm) \ 幅	400 ~800	805 ~1200	1205 ~1600	1605 ~2000
300~600	45,000	51,400	57,800	59,600
610~1000	51,200	60,200	66,700	68,600
1010~1400	59,000	69,000	76,200	78,800
1410~1800	66,700	78,400	84,300	<b>87,800</b>
1810~2000	74,200	87,700	94,500	99,900

■ 幅560mm以下は高さ1500mm以下での製作。

## フィュー チェーン操作 価格

[単位:円(税別)]

高さ(mm) \ 幅	420 ~800	805 ~1200	1205 ~1600	1605 ~2000
300~600	30,400	36,600	38,700	39,900
610~1000	33,300	41,300	43,600	44,900
1010~1400	35,900	46,700	49,100	50,200
1410~1800	39,100	52,100	54,400	<b>55,700</b>
1810~2200	42,000	57,800	60,500	61,800
2210~2600	44,500	62,700	65,500	66,600
2610~3000	47,500	68,100	70,800	72,100

■ 幅695mm以下は高さ1500mm以下での製作。

## フィュー コード操作 価格

[単位:円(税別)]

高さ(mm) \ 幅	150 ~245	250 ~800	805 ~1200	1205 ~1600	1605 ~2000
300~600	<b>19,200</b>	21,200	25,900	29,000	29,900
610~1000	<b>21,700</b>	23,700	31,100	33,600	34,500
1010~1400	<b>27,400</b>	29,400	36,400	38,100	39,300
1410~1800	<b>31,500</b>	33,500	41,300	43,100	<b>44,200</b>
1810~2200	<b>35,500</b>	37,500	45,600	48,900	50,300
2210~2600	-	41,500	49,800	54,200	56,300
2610~3000	-	45,600	53,700	59,700	61,600

■ 製作可能な幅:高さの比率は1:8以下。

■ 幅245mm以下の場合、RDS(減速降下機能)は付きません。

■ 幅250mm以上でRDS(減速降下機能)なしを選択した場合の価格:上表価格 -2,000円/台

## フィュー ハンドル操作 価格

[単位:円(税別)]

高さ(mm) \ 幅	260 ~800	805 ~1200	1205 ~1600	1605 ~2000
300~600	39,600	45,000	45,700	47,500
610~1000	42,300	49,200	50,000	52,500
1010~1400	43,400	52,900	55,900	57,800
1410~1800	47,700	60,000	62,500	<b>65,000</b>
1810~2000	51,500	65,400	68,600	68,900

■ 幅350mm以下は高さ1500mm以下での製作。

価格表に掲載している製品本体価格とは別に  
物流諸経費を申し受けます。

部品色	右の8色から選べます。 ご指定がない場合は オフホワイトになります。	オフホワイト	ダークブラウン	ブラック	ホワイト (木目調)	ナチュラルブラウン (木目調)	ブラウン (木目調)	セピア (木目調)	ダークブラウン (木目調)
-----	--	--------	---------	------	---------------	--------------------	---------------	--------------	------------------

透過性

透けにくい

遮光

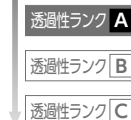

透けやすい

性能

遮熱

UVカット

抗菌

制電

ミラーレース

対応製品

ゼファー

フィュー ペア

フィュー

ホームタコス

フィュー ペア

ホームタコス

フィュー

共通柄

ロールスクリーン

タテ型ブラインド

価格の目安



# ホマレ

## PS-3133~3144

生地画像



生地性能 : F☆☆☆☆



生地組成 : ポリエステル100%

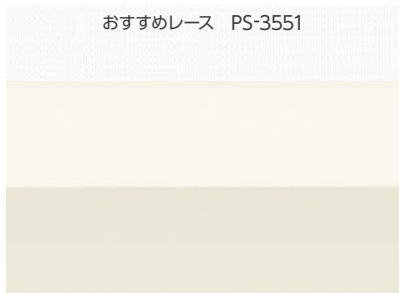

おすすめレース PS-3551

PS-3133  
ウスシロ

透過性ランク A



おすすめレース PS-3554

PS-3134  
ハイザクラ

透過性ランク A



おすすめレース PS-3553

PS-3135  
ナタネ

透過性ランク A



おすすめレース PS-3553

PS-3136  
シラチャ

透過性ランク A



おすすめレース PS-3552

PS-3137  
フジネス

透過性ランク A

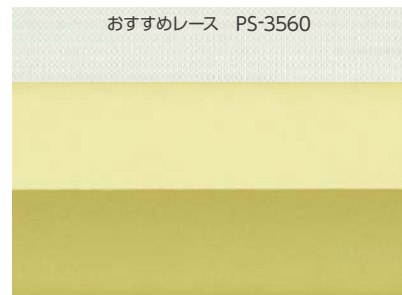

おすすめレース PS-3560

PS-3138  
ウグイス

透過性ランク A



おすすめレース PS-3557

PS-3139  
クルミ

透過性ランク A



おすすめレース PS-3553

PS-3140  
ベニガラ

透過性ランク A



おすすめレース PS-3560

PS-3141  
コケイロ

透過性ランク A



おすすめレース PS-3559

PS-3142  
コゲチャ

透過性ランク A



おすすめレース PS-3552

PS-3143  
ギンネズ

透過性ランク A



おすすめレース PS-3561

PS-3144  
アイズミ

透過性ランク A





フィーユ ペア 上生地:PS-3511 フェアリー (ホワイト) 下生地:PS-3143 ホマレ (ギンネズ) 部品色:ブラック

ホマレ

PS-3133  
~3144

透過性

透けにくい

遮光

透過性ランク A

透過性ランク B

透過性ランク C

透けやすい

性能

遮熱

UVカット

抗菌

制電

ミラーレース

対応製品

ゼファー

フィーユ ペア

フィーユ

ホームタコス

フィーユ ペア

ホームタコス

フィーユ

共通柄

ロールスクリーン

タテ型ブラインド

価格の目安



フィーユ PS-3133



PINK

区分②

# ミズホ

PS-3145~3156

生地画像



生地性能 : F☆☆☆☆



生地組成 : ポリエステル100%

ご注意

ミズホは生地に粗密感を持たせた独特の風合いにより、生地の厚み・透け感が一定ではありません。そのため、プリーツの山が平行にならず、ばらつくことがあります。



フィーユ ペア 上生地:PS-3512 フェアリー (グレー) 下生地:PS-3150 ミズホ (ウグイス) 部品色:ナチュラルブラウン (木目調)



生地にホコリが付くのを軽減する  
制電効果のある生地です。





フィュー PS-3145

光を柔らかく透過する  
和紙のような透け感の「ミズホ」。  
日本の伝統色を暮らしに取り入れ  
心地よい安らぎを。

## ゼファー おすすめダブル ワンチェーン操作 価格

レース：エテルノ (PS-3551~3561)との組み合わせ [単位:円(税別)]

高さ (mm)	幅	420 ~ 800	805 ~ 1200	1205 ~ 1600	1605 ~ 2000
300~ 600		41,900	50,400	63,500	67,800
610~ 1000		48,000	61,800	74,300	79,100
1010~ 1400		60,000	73,100	84,500	89,700
1410~ 1800		68,300	82,400	95,000	<b>98,400</b>
1810~ 2200		76,700	90,900	107,100	109,100
2210~ 2500		86,900	101,700	116,400	122,400

■ 幅695mm以下は高さ1500mm以下での製作。

## フィュー ペア おすすめペア コード操作 価格

レース：エテルノ (PS-3551~3561)との組み合わせ [単位:円(税別)]

高さ (mm)	幅	150 ~ 325	330 ~ 800	805 ~ 1200	1205 ~ 1600	1605 ~ 2000
300~ 600		<b>27,100</b>	29,100	35,600	40,600	43,900
610~ 1000		<b>31,800</b>	33,800	44,400	48,900	52,500
1010~ 1400		<b>41,000</b>	43,000	53,000	56,700	60,700
1410~ 1800		<b>47,300</b>	49,300	60,100	64,700	<b>67,400</b>
1810~ 2200		<b>53,800</b>	55,800	66,700	74,000 (75,500)	
2210~ 2500		<b>61,600</b>	63,600	75,000	81,200 (85,800)	

■ 製作可能な幅:高さの比率は1:8以下。

■ ( )の部分は面積4m以下での製作。

■ 幅325mm以下の場合、RDS(減速降下機能)は付きません。

■ 幅330mm以上でRDS(減速降下機能)なしを選択した場合の価格:上表価格 - 2,000円/台

## フィュー ペア おすすめペア ワンチェーン操作 価格

レース：エテルノ (PS-3551~3561)との組み合わせ [単位:円(税別)]

高さ (mm)	幅	420 ~ 800	805 ~ 1200	1205 ~ 1600	1605 ~ 2000
300~ 600		32,200	38,700	48,800	52,100
610~ 1000		36,900	47,500	57,100	60,700
1010~ 1400		46,100	56,100	64,900	68,900
1410~ 1800		52,400	63,200	72,900	<b>75,600</b>
1810~ 2200		58,900	69,800	82,200	83,700
2210~ 2600		66,700	78,100	89,400	94,000
2610~ 3000		73,500	86,800	99,600	104,100

■ 幅695mm以下は高さ1500mm以下での製作。

## フィュー ペア おすすめペア ハンドル操作 価格

レース：エテルノ (PS-3551~3561)との組み合わせ [単位:円(税別)]

高さ (mm)	幅	400 ~ 800	805 ~ 1200	1205 ~ 1600	1605 ~ 2000
300~ 600		38,600	43,300	49,100	52,700
610~ 1000		45,200	51,600	58,500	62,500
1010~ 1400		52,200	60,000	67,900	72,600
1410~ 1800		59,100	67,800	75,400	<b>79,600</b>
1810~ 2000		66,100	76,100	84,700	89,100

■ 幅560mm以下は高さ1500mm以下での製作。

## フィュー チェーン操作 価格

[単位:円(税別)]

高さ (mm)	幅	420 ~ 800	805 ~ 1200	1205 ~ 1600	1605 ~ 2000
300~ 600		18,900	23,100	28,200	31,000
610~ 1000		22,600	28,500	34,000	37,100
1010~ 1400		30,400	35,200	39,000	43,300
1410~ 1800		33,900	38,400	43,300	<b>45,900</b>
1810~ 2200		37,800	43,500	49,300	55,200
2210~ 2600		42,500	48,800	55,300	60,500
2610~ 3000		47,000	56,100	61,900	65,800

■ 幅695mm以下は高さ1500mm以下での製作。

## フィュー コード操作 価格

[単位:円(税別)]

高さ (mm)	幅	150 ~ 245	250 ~ 800	805 ~ 1200	1205 ~ 1600	1605 ~ 2000
300~ 600		<b>14,100</b>	16,100	19,600	22,600	25,900
610~ 1000		<b>17,500</b>	19,500	25,300	28,300	32,000
1010~ 1400		<b>23,300</b>	25,300	30,500	33,400	37,200
1410~ 1800		<b>27,000</b>	29,000	34,600	38,500	<b>40,400</b>
1810~ 2200		<b>30,800</b>	32,800	38,200	44,100	44,500
2210~ 2600		-	38,600	44,400	47,500	51,300
2610~ 3000		-	42,700	51,300	54,700	58,500

■ 製作可能な幅:高さの比率は1:8以下。

■ 幅245mm以下の場合、RDS(減速降下機能)は付きません。

■ 幅250mm以上でRDS(減速降下機能)なしを選択した場合の価格:上表価格 - 2,000円/台

価格表に掲載している製品本体価格とは別に  
物流諸経費を申し受けます。

## フィュー ハンドル操作 価格

[単位:円(税別)]

高さ (mm)	幅	260 ~ 800	805 ~ 1200	1205 ~ 1600	1605 ~ 2000
300~ 600		28,100	31,500	35,200	38,600
610~ 1000		32,800	36,400	40,400	44,700
1010~ 1400		37,600	41,400	45,800	50,900
1410~ 1800		42,500	46,300	51,400	<b>55,200</b>
1810~ 2000		47,300	51,100	57,400	62,300

■ 幅350mm以下は高さ1500mm以下での製作。

部 品 色	右の8色から選べます。 ご指定がない場合は オフホワイトになります。	オフホワイト	ダークブラウン	ブラック	ホワイト (木目調)	ナチュラルブラウン (木目調)	ブラウン (木目調)	セピア (木目調)	ダークブラウン (木目調)
-------------	--	--------	---------	------	---------------	--------------------	---------------	--------------	------------------

ミズホ

PS-3145  
~ 3156

透過性

透けにくい

遮光

透過性ランク A

透過性ランク B

透過性ランク C

透けやすい

性能

遮熱

UVカット

抗菌

制電

ミラーレース

対応製品

ゼファー

フィュー ペア

フィュー

ホームタコス

フィュー ペア

ホームタコス

フィュー

共通柄

ロールスクリーン

タテ型ブラインド

価格の目安



PINK

区分①

# ミズホ

## PS-3145~3156

生地画像



生地性能 : F☆☆☆☆



生地組成 : ポリエステル100%

**ご注意**  
 ミズホは生地に粗密感を持たせた独特の風合いにより、生地の厚み・透け感が一定ではありません。そのため、プリーツの山が平行にならず、ばらつくことがあります。

おすすめレース PS-3551



**PS-3145**  
ウスシロ

透過性ランク B

おすすめレース PS-3551



**PS-3146**  
サクラネズ

透過性ランク B

おすすめレース PS-3553



**PS-3147**  
カラシ

透過性ランク B

おすすめレース PS-3553



**PS-3148**  
シラチャ

透過性ランク B

おすすめレース PS-3554



**PS-3149**  
ハイザクラ

透過性ランク B

おすすめレース PS-3560



**PS-3150**  
ウグイス

透過性ランク B

おすすめレース PS-3557



**PS-3151**  
クルミ

透過性ランク B

おすすめレース PS-3553

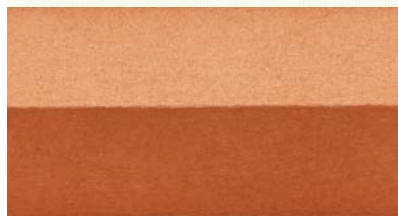

**PS-3152**  
ベニガラ

透過性ランク B

おすすめレース PS-3560



**PS-3153**  
ウスクサ

透過性ランク B

おすすめレース PS-3559



**PS-3154**  
フリカワ

透過性ランク B

おすすめレース PS-3552



**PS-3155**  
フジネス

透過性ランク B

おすすめレース PS-3556



**PS-3156**  
アイ

透過性ランク B





ゼファー 手前生地:PS-3152 ミズホ (ベニガラ) 奥生地:PS-3513 フェアリー (アイボリー) 部品色:セピア (木目調)

ミズホ

PS-3145  
~3156

#### 透過性

透けにくい

遮光

透過性ランク **A**

透過性ランク **B**

透過性ランク **C**

透けやすい

#### 性能

遮熱

UVカット

抗菌

制電

ミラーレース

#### 対応製品

ゼファー

フィュー ペア

フィュー

ホームタコス  
フィュー ペア

ホームタコス  
フィュー

#### 共通柄

ロールスクリーン

タテ型ブラインド

#### 価格の目安



区分①

# セイリュウ

PS-3157~3158

生地画像



生地性能 : F☆☆☆☆



生地組成 : ポリエステル100%

ご注意

セイリュウは生地に粗密感を持たせた独特の風合いにより、生地の厚み・透け感が一定ではありません。そのため、プリーツの山が平行にならず、ぼらつくことがあります。



[右] フィューユ ペア 上生地:PS-3513 フェアリー (アイボリー) 下生地:PS-3157 セイリュウ (チョウジ) 部品色:セピア (木目調)  
[左] フィューユ PS-3157 セイリュウ (チョウジ) 部品色:セピア (木目調)



PS-3157  
チョウジ

透過性ランク B



PS-3158  
ユキシロ

透過性ランク B





フィュー PS-3158

雲竜柄を描いた和紙調生地。  
光のゆらぎを感じられる豊かな表情です。



生地にホコリが付くのを軽減する  
制電効果のある生地です。

## ゼファー おすすめダブル ワンチェーン操作 価格

レース：エテルノ (PS-3551~3561) との組み合わせ [単位:円(税別)]

高さ (mm)	幅	420 ~800	805 ~1200	1205 ~1600	1605 ~2000
300~600		50,900	62,000	75,500	77,400
610~1000		56,600	73,400	85,400	88,200
1010~1400		69,200	85,400	95,700	99,800
1410~1800		79,200	96,300	107,300	111,300
1810~2200		88,400	106,500	121,200	126,200
2210~2500		98,400	117,000	133,100	139,400

■ 幅695mm以下は高さ1500mm以下での製作。

## フィュー ペア おすすめペア コード操作 価格

レース：エテルノ (PS-3551~3561) との組み合わせ [単位:円(税別)]

高さ (mm)	幅	150 ~325	330 ~800	805 ~1200	1205 ~1600	1605 ~2000
300~600		34,000	36,000	44,500	49,800	51,300
610~1000		38,300	40,300	53,200	57,400	59,500
1010~1400		48,000	50,000	62,400	65,300	68,400
1410~1800		55,700	57,700	70,800	74,200	77,300
1810~2200		62,700	64,700	78,600	84,800 (88,600)	
2210~2500		70,400	72,400	86,700	93,900 (98,800)	

■ 製作可能な幅:高さの比率は1:8以下。

■ ( ) の部分は面積4m以下での製作。

■ 幅325mm以下の場合、RDS(減速降下機能)は付きません。

■ 幅330mm以上でRDS(減速降下機能)なしを選択した場合の価格:上表価格 -2,000円/台

## フィュー ペア おすすめペア ワンチェーン操作 価格

レース：エテルノ (PS-3551~3561) との組み合わせ [単位:円(税別)]

高さ (mm)	幅	420 ~800	805 ~1200	1205 ~1600	1605 ~2000
300~600		39,100	47,600	58,000	59,500
610~1000		43,400	56,300	65,600	67,700
1010~1400		53,100	65,500	73,500	76,600
1410~1800		60,800	73,900	82,400	85,500
1810~2200		67,800	81,700	93,000	96,800
2210~2600		75,500	89,800	102,100	107,000
2610~3000		83,000	96,600	112,500	116,900

■ 幅695mm以下は高さ1500mm以下での製作。

## フィュー ペア おすすめペア ハンドル操作 価格

レース：エテルノ (PS-3551~3561) との組み合わせ [単位:円(税別)]

高さ (mm)	幅	400 ~800	805 ~1200	1205 ~1600	1605 ~2000
300~600		45,500	52,200	58,300	60,100
610~1000		51,700	60,400	67,000	69,500
1010~1400		59,200	69,400	76,500	80,300
1410~1800		67,500	78,500	84,900	89,500
1810~2000		75,000	88,000	95,500	102,200

■ 幅560mm以下は高さ1500mm以下での製作。

## フィュー チェーン操作 価格

[単位:円(税別)]

高さ (mm)	幅	420 ~800	805 ~1200	1205 ~1600	1605 ~2000
300~600		30,800	37,300	39,500	40,700
610~1000		33,700	42,700	45,000	46,200
1010~1400		36,900	48,800	51,000	52,100
1410~1800		40,300	54,600	56,900	58,100
1810~2200		43,400	60,800	63,600	64,700
2210~2600		46,200	66,400	68,900	70,300
2610~3000		49,400	72,200	75,000	76,200

■ 幅695mm以下は高さ1500mm以下での製作。

## フィュー コード操作 価格

[単位:円(税別)]

高さ (mm)	幅	150 ~245	250 ~800	805 ~1200	1205 ~1600	1605 ~2000
300~600		19,800	21,800	26,800	29,700	30,500
610~1000		22,300	24,300	31,500	33,800	35,500
1010~1400		27,700	29,700	36,800	38,500	40,800
1410~1800		32,400	34,400	41,500	43,600	45,600
1810~2200		36,500	38,500	46,300	50,000	52,900
2210~2600		-	43,100	51,200	55,100	58,700
2610~3000		-	47,600	55,100	61,600	64,600

■ 製作可能な幅:高さの比率は1:8以下。

■ 幅245mm以下の場合、RDS(減速降下機能)は付きません。

■ 幅250mm以上でRDS(減速降下機能)なしを選択した場合の価格:上表価格 -2,000円/台

価格表に掲載している製品本体価格とは別に  
物流諸経費を申し受けます。

部 品 色	右の8色から選べます。 ご指定がない場合は オフホワイトになります。	オフホワイト	ダークブラウン	ブラック	ホワイト (木目調)	ナチュラルブラウン (木目調)	ブラウン (木目調)	セピア (木目調)	ダークブラウン (木目調)
-------------	--	--------	---------	------	---------------	--------------------	---------------	--------------	------------------

セイリュウ

PS-3157  
~3158

透過性

透けにくい

遮光

透過性ランク A

透過性ランク B

透過性ランク C

透けやすい

性能

遮熱

UVカット

抗菌

制電

ミラーレース

対応製品

ゼファー

フィュー ペア

フィュー

ホームタコス

フィュー ペア

ホームタコス

フィュー

共通柄

ロールスクリーン

タテ型ブラインド

価格の目安



# ミカゲ

PS-3159~3160

生地画像



生地性能 : F☆☆☆☆



生地組成 : ポリエステル100%

ご注意

ミカゲは生地に粗密感を持たせた独特の風合いにより、生地の厚み・透け感が一定ではありません。そのため、プリーツの山が平行にならず、ばらつくことがあります。



フィーユ PS-3160 ミカゲ(ウグイス) 部品色:ブラウン(木目調)



おすすめレース PS-3553

PS-3159  
シラチャ

透過性ランク B



おすすめレース PS-3560

PS-3160  
ウグイス

透過性ランク B





フィーユ PS-3160

和紙調の生地に楮(こうぞ)を描き、  
素朴な味わいを表現しています。



生地にホコリが付くのを軽減する  
制電効果のある生地です。

**ゼファー** おすすめダブル | **ワンチェーン操作** | 価格

レース：エテルノ (PS-3551~3561) との組み合わせ [単位:円(税別)]

高さ (mm)	幅	420 ~ 800	805 ~ 1200	1205 ~ 1600	1605 ~ 2000
300~ 600		50,900	62,000	75,500	77,400
610~ 1000		56,600	73,400	85,400	88,200
1010~ 1400		69,200	85,400	95,700	99,800
1410~ 1800		79,200	96,300	107,300	111,300
1810~ 2200		88,400	106,500	121,200	126,200
2210~ 2500		98,400	117,000	133,100	139,400

■ 幅695mm以下は高さ1500mm以下での製作。

**フィーユ ペア** おすすめペア | **コード操作** | 価格

レース：エテルノ (PS-3551~3561) との組み合わせ [単位:円(税別)]

高さ (mm)	幅	150 ~ 325	330 ~ 800	805 ~ 1200	1205 ~ 1600	1605 ~ 2000
300~ 600		34,000	36,000	44,500	49,800	51,300
610~ 1000		38,300	40,300	53,200	57,400	59,500
1010~ 1400		48,000	50,000	62,400	65,300	68,400
1410~ 1800		55,700	57,700	70,800	74,200	77,300
1810~ 2200		62,700	64,700	78,600	84,800 (88,600)	
2210~ 2500		70,400	72,400	86,700	93,900 (98,800)	

- 製作可能な幅:高さの比率は1:8以下。
- ( )の部分は面積4㎡以下での製作。
- 幅325mm以下の場合、RDS(減速降下機能)は付きません。
- 幅330mm以上でRDS(減速降下機能)なしを選択した場合の価格:上表価格 - 2,000円/台

**フィーユ ペア** おすすめペア | **ワンチェーン操作** | 価格

レース：エテルノ (PS-3551~3561) との組み合わせ [単位:円(税別)]

高さ (mm)	幅	420 ~ 800	805 ~ 1200	1205 ~ 1600	1605 ~ 2000
300~ 600		39,100	47,600	58,000	59,500
610~ 1000		43,400	56,300	65,600	67,700
1010~ 1400		53,100	65,500	73,500	76,600
1410~ 1800		60,800	73,900	82,400	85,500
1810~ 2200		67,800	81,700	93,000	96,800
2210~ 2600		75,500	89,800	102,100	107,000
2610~ 3000		83,000	96,600	112,500	116,900

■ 幅695mm以下は高さ1500mm以下での製作。

**フィーユ ペア** おすすめペア | **ハンドル操作** | 価格

レース：エテルノ (PS-3551~3561) との組み合わせ [単位:円(税別)]

高さ (mm)	幅	400 ~ 800	805 ~ 1200	1205 ~ 1600	1605 ~ 2000
300~ 600		45,500	52,200	58,300	60,100
610~ 1000		51,700	60,400	67,000	69,500
1010~ 1400		59,200	69,400	76,500	80,300
1410~ 1800		67,500	78,500	84,900	89,500
1810~ 2000		75,000	88,000	95,500	102,200

■ 幅560mm以下は高さ1500mm以下での製作。

**フィーユ** | **チェーン操作** | 価格

[単位:円(税別)]

高さ (mm)	幅	420 ~ 800	805 ~ 1200	1205 ~ 1600	1605 ~ 2000
300~ 600		30,800	37,300	39,500	40,700
610~ 1000		33,700	42,700	45,000	46,200
1010~ 1400		36,900	48,800	51,000	52,100
1410~ 1800		40,300	54,600	56,900	58,100
1810~ 2200		43,400	60,800	63,600	64,700
2210~ 2600		46,200	66,400	68,900	70,300
2610~ 3000		49,400	72,200	75,000	76,200

■ 幅695mm以下は高さ1500mm以下での製作。

**フィーユ** | **コード操作** | 価格

[単位:円(税別)]

高さ (mm)	幅	150 ~ 245	250 ~ 800	805 ~ 1200	1205 ~ 1600	1605 ~ 2000
300~ 600		19,800	21,800	26,800	29,700	30,500
610~ 1000		22,300	24,300	31,500	33,800	35,500
1010~ 1400		27,700	29,700	36,800	38,500	40,800
1410~ 1800		32,400	34,400	41,500	43,600	45,600
1810~ 2200		36,500	38,500	46,300	50,000	52,900
2210~ 2600		-	43,100	51,200	55,100	58,700
2610~ 3000		-	47,600	55,100	61,600	64,600

- 製作可能な幅:高さの比率は1:8以下。
- 幅245mm以下の場合、RDS(減速降下機能)は付きません。
- 幅250mm以上でRDS(減速降下機能)なしを選択した場合の価格:上表価格 - 2,000円/台

価格表に掲載している製品本体価格とは別に  
物流諸経費を申し受けます。

部 品 色	右の8色から選べます。 ご指定がない場合は オフホワイトになります。	オフホワイト	ダークブラウン	ブラック	ホワイト (木目調)	ナチュラルブラウン (木目調)	ブラウン (木目調)	セピア (木目調)	ダークブラウン (木目調)
-------------	--	--------	---------	------	---------------	--------------------	---------------	--------------	------------------

透けにくい

遮光

透過性ランク A

透過性ランク B

透過性ランク C

透けやすい

遮熱

UVカット

抗菌

制電

ミラーレース

ゼファー

フィーユ ペア

フィーユ

ホームタコス

フィーユ ペア

ホームタコス

フィーユ

ロールスクリーン

タテ型ブラインド



# Nordic ノルディック





## 自然の豊かさと安らぎを取り入れた ぬくもりのあるノルディックスタイル

シンプルで暖かみのあるお気に入りの北欧家具と  
あわせて、窓辺には彩り豊かなデザインを取り入れる。  
家族とともにゆったりと流れる時間を楽しむ  
ノルディックなライフスタイルへ。



リンノス ▶ P.96



モクニッカ ▶ P.98



キベト ▶ P.100



NEW

# リンノス

## PS-3201

生地画像



生地性能 : F☆☆☆☆



生地組成 : ポリエステル100%



フィューペア 上生地:PS-3201 リンノス 下生地:PS-3517 ヘラタ 部品色:ナチュラルブラウン(木目調)

おすすめレース PS-3551



PS-3201

透過性ランク A

柄スケール ▶ カラーサンプル P.22





フィュー

白樺の森を繊細なシルエットで表した「リンノス」。羽根を休める小鳥たちが樹々のなかに見え隠れします。お揃いのレース「ヘラタ(P.156)」を組み合わせ、家族とともにゆったりとした時間を過ごして。

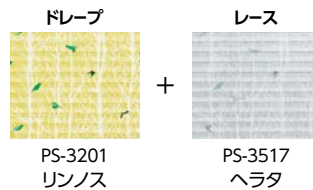

ゼファー **おすすめダブル** **ワンチェーン操作** 価格

レース：エテルノ(PS-3551~3561)との組み合わせ [単位:円(税別)]

高さ(mm) \ 幅	420 ~ 800	805 ~ 1200	1205 ~ 1600	1605 ~ 2000
300~ 600	68,000	73,400	83,600	84,500
610~1000	78,900	87,200	96,800	97,800
1010~1400	93,200	101,300	109,800	111,200
1410~1800	105,800	114,800	123,500	<b>124,800</b>
1810~2200	118,200	127,500	137,900	139,500
2210~2500	131,000	140,400	152,100	(154,400)

- ( )の部分は面積4.5㎡以下での製作。
- 幅695mm以下は高さ1500mm以下での製作。

フィュー ペア **おすすめペア** **コード操作** 価格

レース：エテルノ(PS-3551~3561)との組み合わせ [単位:円(税別)]

高さ(mm) \ 幅	150 ~ 325	330 ~ 800	805 ~ 1200	1205 ~ 1600	1605 ~ 2000
300~ 600	<b>47,100</b>	49,100	53,200	56,000	56,700
610~1000	<b>55,500</b>	57,500	63,800	66,100	66,900
1010~1400	<b>66,400</b>	68,400	74,600	76,100	(77,100)
1410~1800	<b>76,100</b>	78,100	85,000	(86,600)	<b>(87,600)</b>
1810~2200	<b>85,600</b>	87,600	(94,700)	(97,600)	-
2210~2500	<b>95,400</b>	97,400	(104,600)	-	-

- 製作可能な幅:高さの比率は1:8以下。
- ( )の部分は面積2.5㎡以下での製作。
- 幅325mm以下の場合、RDS(減速降下機能)は付きません。
- 幅330mm以上でRDS(減速降下機能)なしを選択した場合の価格:上表価格 -2,000円/台

フィュー ペア **おすすめペア** **ワンチェーン操作** 価格

レース：エテルノ(PS-3551~3561)との組み合わせ [単位:円(税別)]

高さ(mm) \ 幅	420 ~ 800	805 ~ 1200	1205 ~ 1600	1605 ~ 2000
300~ 600	52,200	56,300	64,200	64,900
610~1000	60,600	66,900	74,300	75,100
1010~1400	71,500	77,700	84,300	85,300
1410~1800	81,200	88,100	94,800	<b>95,800</b>
1810~2200	90,700	97,800	105,800	(107,100)
2210~2500	100,500	107,700	116,700	(118,500)

- ( )の部分は面積4㎡以下での製作。
- 幅695mm以下は高さ1500mm以下での製作。

フィュー ペア **おすすめペア** **ハンドル操作** 価格

レース：エテルノ(PS-3551~3561)との組み合わせ [単位:円(税別)]

高さ(mm) \ 幅	400 ~ 800	805 ~ 1200	1205 ~ 1600	1605 ~ 2000
300~ 600	58,600	60,900	64,500	65,500
610~1000	68,900	71,000	75,700	76,900
1010~1400	77,600	81,600	87,300	(89,000)
1410~1800	87,900	92,700	(97,300)	<b>(99,800)</b>
1810~2000	97,900	104,100	(108,300)	-

- ( )の部分は面積2.5㎡以下での製作。
- 幅560mm以下は高さ1500mm以下での製作。

フィュー **チェーン操作** 価格

[単位:円(税別)]

高さ(mm) \ 幅	420 ~ 2000
300~ 600	44,600
610~1000	52,500
1010~1400	61,000
1410~1800	<b>69,300</b>
1810~2200	78,500
2210~2500	86,400

- 幅695mm以下は高さ1500mm以下での製作。

フィュー **コード操作** 価格

[単位:円(税別)]

高さ(mm) \ 幅	150 ~ 245	250 ~ 2000
300~ 600	<b>34,300</b>	36,300
610~1000	<b>41,100</b>	43,100
1010~1400	<b>47,900</b>	49,900
1410~1800	<b>54,700</b>	<b>56,700</b>
1810~2200	<b>61,500</b>	63,500
2210~2500	-	(70,600)

- 製作可能な幅:高さの比率は1:8以下。
- ( )の部分は面積4.5㎡以下での製作。
- 幅245mm以下の場合、RDS(減速降下機能)は付きません。
- 幅250mm以上でRDS(減速降下機能)なしを選択した場合の価格:上表価格 -2,000円/台

フィュー **ハンドル操作** 価格

[単位:円(税別)]

高さ(mm) \ 幅	260 ~ 2000
300~ 600	52,200
610~1000	60,100
1010~1400	68,600
1410~1800	<b>(78,600)</b>
1810~2000	(85,600)

- ( )の部分は面積3.5㎡以下での製作。
- 幅350mm以下は高さ1500mm以下での製作。

価格表に掲載している製品本体価格とは別に物流諸経費を申し受けます。

部 品 色	右の8色から選べます。 ご指定がない場合は オフホワイトになります。	オフホワイト	ダークブラウン	ブラック	ホワイト (木目調)	ナチュラルブラウン (木目調)	ブラウン (木目調)	セピア (木目調)	ダークブラウン (木目調)
-------------	--	--------	---------	------	---------------	--------------------	---------------	--------------	------------------

透過性

透けにくい

遮光

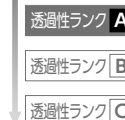

透けやすい

性能

- 遮熱
- UVカット
- 抗菌
- 制電
- ミラーレース

対応製品

- ゼファー
- フィュー ペア
- フィュー
- ホームタコス  
フィュー ペア
- ホームタコス  
フィュー

共通柄

- ロールスクリーン
- タテ型ブラインド

価格の目安



NEW

# モニクッカ

## PS-3202

生地画像



生地性能 : F☆☆☆☆



生地組成 : ポリエステル100%



フィーユ ペア 上生地:PS-3202 モニクッカ 下生地:PS-3518 シルクキッカ 部品色:ナチュラルブラウン(木目調)

おすすめレース PS-3551



PS-3202

透過性ランク A

柄スケール ▶ カラーサンプル P.24





フィュー

お気に入りの揃えたダイニングに  
笑顔を運ぶ可愛い  
北欧の花々を描いた「モニクッカ」。  
同じ色使いの水玉レース「シルキッカ(P.158)」を  
組み合わせた、幸せ感じる  
コーディネート。

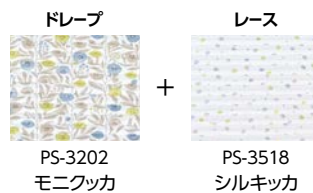

モニクッカ  
PS- 3202

**ゼファー おすすめダブル ワンチェーン操作 価格**  
レース：エテルノ (PS-3551~3561) との組み合わせ [単位:円(税別)]

高さ (mm)	幅 420 ~ 800	幅 805 ~ 1200	幅 1205 ~ 1600	幅 1605 ~ 2000
300~ 600	55,400	68,600	81,500	83,700
610~ 1000	63,300	81,800	93,900	96,300
1010~ 1400	74,100	92,000	106,500	108,900
1410~ 1800	82,500	107,600	119,600	<b>122,400</b>
1810~ 2200	91,100	116,400	134,000	136,500
2210~ 2500	101,400	131,400	147,300	(150,800)

- ( ) の部分は面積4.5㎡以下での製作。
- 幅695mm以下は高さ1500mm以下での製作。

**フィュー ペア おすすめペア コード操作 価格**  
レース：エテルノ (PS-3551~3561) との組み合わせ [単位:円(税別)]

高さ (mm)	幅 150 ~ 325	幅 330 ~ 800	幅 805 ~ 1200	幅 1205 ~ 1600	幅 1605 ~ 2000
300~ 600	<b>37,400</b>	39,400	49,500	54,400	56,100
610~ 1000	<b>43,500</b>	45,500	59,700	63,900	65,800
1010~ 1400	<b>51,800</b>	53,800	67,500	73,600	(75,400)
1410~ 1800	<b>58,200</b>	60,200	79,400	(83,600)	<b>(85,700)</b>
1810~ 2200	<b>64,800</b>	66,800	(86,200)	(94,600)	-
2210~ 2500	<b>72,700</b>	74,700	(97,700)	-	-

- 製作可能な幅:高さの比率は1:8以下。
- ( ) の部分は面積2.5㎡以下での製作。
- 幅325mm以下の場合、RDS(減速降下機能)は付きません。
- 幅330mm以上でRDS(減速降下機能)なしを選択した場合の価格:上表価格 -2,000円/台

**フィュー ペア おすすめペア ワンチェーン操作 価格**  
レース：エテルノ (PS-3551~3561) との組み合わせ [単位:円(税別)]

高さ (mm)	幅 420 ~ 800	幅 805 ~ 1200	幅 1205 ~ 1600	幅 1605 ~ 2000
300~ 600	42,500	52,600	62,600	64,300
610~ 1000	48,600	62,800	72,100	74,000
1010~ 1400	56,900	70,600	81,800	83,600
1410~ 1800	63,300	82,500	91,800	<b>93,900</b>
1810~ 2200	69,900	89,300	102,800	(104,800)
2210~ 2500	77,800	100,800	113,100	(115,700)

- ( ) の部分は面積4㎡以下での製作。
- 幅695mm以下は高さ1500mm以下での製作。

**フィュー ペア おすすめペア ハンドル操作 価格**  
レース：エテルノ (PS-3551~3561) との組み合わせ [単位:円(税別)]

高さ (mm)	幅 400 ~ 800	幅 805 ~ 1200	幅 1205 ~ 1600	幅 1605 ~ 2000
300~ 600	48,900	57,200	62,900	64,900
610~ 1000	56,900	66,900	73,500	75,800
1010~ 1400	63,000	74,500	84,800	(87,300)
1410~ 1800	70,000	87,100	(94,300)	<b>(97,900)</b>
1810~ 2000	77,100	95,600	(105,300)	-

- ( ) の部分は面積2.5㎡以下での製作。
- 幅560mm以下は高さ1500mm以下での製作。

**フィュー チェーン操作 価格** [単位:円(税別)]

高さ (mm)	幅 420 ~ 800	幅 805 ~ 1200	幅 1205 ~ 1600	幅 1605 ~ 2000
300~ 600	32,500	40,300	42,500	43,700
610~ 1000	36,200	47,600	49,800	51,100
1010~ 1400	40,300	55,400	57,800	58,900
1410~ 1800	44,500	63,100	65,500	<b>66,600</b>
1810~ 2200	48,800	71,400	74,100	75,400
2210~ 2500	52,500	78,700	81,300	82,700

- 幅695mm以下は高さ1500mm以下での製作。

**フィュー コード操作 価格** [単位:円(税別)]

高さ (mm)	幅 150 ~ 245	幅 250 ~ 800	幅 805 ~ 1200	幅 1205 ~ 1600	幅 1605 ~ 2000
300~ 600	<b>23,300</b>	25,300	32,000	34,400	35,400
610~ 1000	<b>27,700</b>	29,700	38,200	40,700	41,600
1010~ 1400	<b>31,500</b>	33,500	41,900	47,100	48,100
1410~ 1800	<b>34,800</b>	36,800	50,400	53,400	<b>54,500</b>
1810~ 2200	<b>37,900</b>	39,900	53,900	59,900	60,900
2210~ 2500	-	44,900	62,800	66,400	(67,300)

- 製作可能な幅:高さの比率は1:8以下。
- ( ) の部分は面積4.5㎡以下での製作。
- 幅245mm以下の場合、RDS(減速降下機能)は付きません。
- 幅250mm以上でRDS(減速降下機能)なしを選択した場合の価格:上表価格 -2,000円/台

価格表に掲載している製品本体価格とは別に  
物流諸経費を申し受けます。

**フィュー ハンドル操作 価格** [単位:円(税別)]

高さ (mm)	幅 260 ~ 800	幅 805 ~ 1200	幅 1205 ~ 1600	幅 1605 ~ 2000
300~ 600	41,700	48,700	49,500	51,300
610~ 1000	46,400	55,500	56,200	58,700
1010~ 1400	47,500	61,600	64,600	66,500
1410~ 1800	53,100	71,000	73,600	<b>(75,900)</b>
1810~ 2000	58,300	79,000	82,200	(82,500)

- ( ) の部分は面積3.5㎡以下での製作。
- 幅350mm以下は高さ1500mm以下での製作。

部 品 色	右の8色から選べます。 ご指定がない場合は オフホワイトになります。	オフホワイト	ダークブラウン	ブラック	ホワイト (木目調)	ナチュラルブラウン (木目調)	ブラウン (木目調)	セピア (木目調)	ダークブラウン (木目調)
-------------	--	--------	---------	------	---------------	--------------------	---------------	--------------	------------------

透過性

透けにくい

遮光

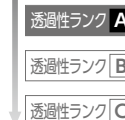

透けやすい

性能

遮熱

UVカット

抗菌

制電

ミラーレース

対応製品

- ゼファー
- フィュー ペア
- フィュー
- ホームタコス  
フィュー ペア
- ホームタコス  
フィュー

共通柄

- ロールスクリーン
- タテ型ブラインド

価格の目安



NEW

# キベト PS-3203

生地画像



生地性能 : F☆☆☆☆



生地組成 : ポリエステル100%

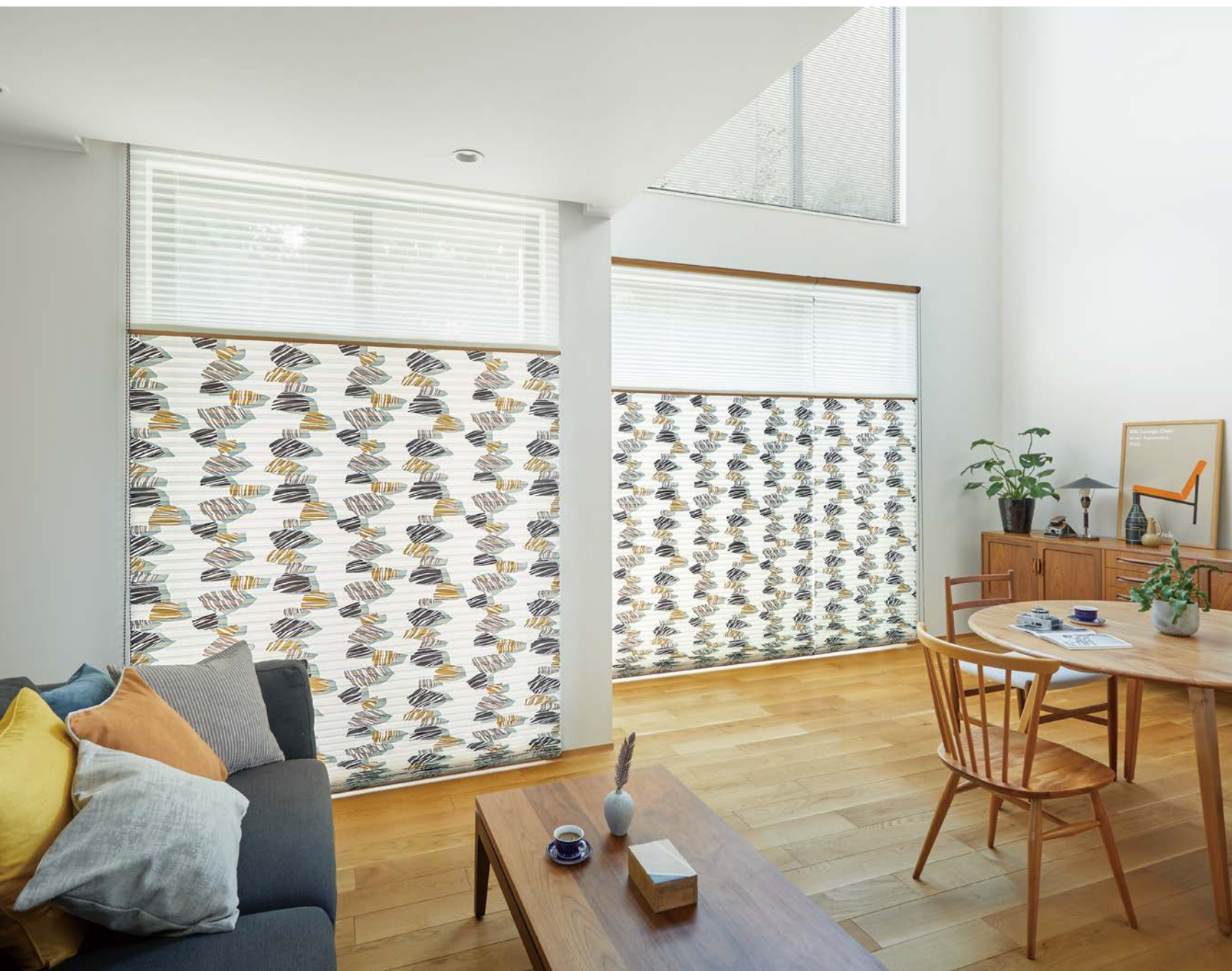

フィューペア 上生地:PS-3551 エテルノ(キナリ) 下生地:PS-3203 キベト 部品色:ブラウン(木目調)

おすすめレース PS-3551



PS-3203

透過性ランク A

柄スケール ▶ カラーサンプル P.25





北欧の森のなかで見つけた、  
世界にひとつだけの色や形を  
もったお気に入りの石。  
大地が育んださまざまな模様や色合いを  
モチーフにした「キベト」。  
自然の形が暮らしに暖かみを添えます。

キベト

PS- 3203

フィュー

ゼファー **おすすめダブル** **ワンチェーン操作** 価格

レース：エテルノ (PS-3551～3561) との組み合わせ [単位:円(税別)]

高さ (mm)	幅 420 ～ 800	幅 805 ～ 1200	幅 1205 ～ 1600	幅 1605 ～ 2000
300～ 600	55,400	68,600	81,500	83,700
610～1000	63,300	81,800	93,900	96,300
1010～1400	74,100	92,000	106,500	108,900
1410～1800	82,500	107,600	119,600	<b>122,400</b>
1810～2200	91,100	116,400	134,000	136,500
2210～2500	101,400	131,400	147,300	(150,800)

- ( ) の部分は面積4.5㎡以下での製作。
- 幅695mm以下は高さ1500mm以下での製作。

フィュー ペア **おすすめペア** **コード操作** 価格

レース：エテルノ (PS-3551～3561) との組み合わせ [単位:円(税別)]

高さ (mm)	幅 150 ～ 325	幅 330 ～ 800	幅 805 ～ 1200	幅 1205 ～ 1600	幅 1605 ～ 2000
300～ 600	<b>37,400</b>	39,400	49,500	54,400	56,100
610～1000	<b>43,500</b>	45,500	59,700	63,900	65,800
1010～1400	<b>51,800</b>	53,800	67,500	73,600	(75,400)
1410～1800	<b>58,200</b>	60,200	79,400	(83,600)	<b>(85,700)</b>
1810～2200	<b>64,800</b>	66,800	(86,200)	(94,600)	—
2210～2500	<b>72,700</b>	74,700	(97,700)	—	—

- 製作可能な幅:高さの比率は1:8以下。
- ( ) の部分は面積2.5㎡以下での製作。
- 幅325mm以下の場合、RDS(減速降下機能)は付きません。
- 幅330mm以上でRDS(減速降下機能)なしを選択した場合の価格:上表価格 -2,000円/台

フィュー ペア **おすすめペア** **ワンチェーン操作** 価格

レース：エテルノ (PS-3551～3561) との組み合わせ [単位:円(税別)]

高さ (mm)	幅 420 ～ 800	幅 805 ～ 1200	幅 1205 ～ 1600	幅 1605 ～ 2000
300～ 600	42,500	52,600	62,600	64,300
610～1000	48,600	62,800	72,100	74,000
1010～1400	56,900	70,600	81,800	83,600
1410～1800	63,300	82,500	91,800	<b>93,900</b>
1810～2200	69,900	89,300	102,800	(104,800)
2210～2500	77,800	100,800	113,100	(115,700)

- ( ) の部分は面積4㎡以下での製作。
- 幅695mm以下は高さ1500mm以下での製作。

フィュー ペア **おすすめペア** **ハンドル操作** 価格

レース：エテルノ (PS-3551～3561) との組み合わせ [単位:円(税別)]

高さ (mm)	幅 400 ～ 800	幅 805 ～ 1200	幅 1205 ～ 1600	幅 1605 ～ 2000
300～ 600	48,900	57,200	62,900	64,900
610～1000	56,900	66,900	73,500	75,800
1010～1400	63,000	74,500	84,800	(87,300)
1410～1800	70,000	87,100	(94,300)	<b>(97,900)</b>
1810～2000	77,100	95,600	(105,300)	—

- ( ) の部分は面積2.5㎡以下での製作。
- 幅560mm以下は高さ1500mm以下での製作。

フィュー **チェーン操作** 価格

[単位:円(税別)]

高さ (mm)	幅 420 ～ 800	幅 805 ～ 1200	幅 1205 ～ 1600	幅 1605 ～ 2000
300～ 600	32,500	40,300	42,500	43,700
610～1000	36,200	47,600	49,800	51,100
1010～1400	40,300	55,400	57,800	58,900
1410～1800	44,500	63,100	65,500	<b>66,600</b>
1810～2200	48,800	71,400	74,100	75,400
2210～2500	52,500	78,700	81,300	82,700

- 幅695mm以下は高さ1500mm以下での製作。

フィュー **コード操作** 価格

[単位:円(税別)]

高さ (mm)	幅 150 ～ 245	幅 250 ～ 800	幅 805 ～ 1200	幅 1205 ～ 1600	幅 1605 ～ 2000
300～ 600	<b>23,300</b>	25,300	32,000	34,400	35,400
610～1000	<b>27,700</b>	29,700	38,200	40,700	41,600
1010～1400	<b>31,500</b>	33,500	41,900	47,100	48,100
1410～1800	<b>34,800</b>	36,800	50,400	53,400	<b>54,500</b>
1810～2200	<b>37,900</b>	39,900	53,900	59,900	60,900
2210～2500	—	44,900	62,800	66,400	(67,300)

- 製作可能な幅:高さの比率は1:8以下。
- ( ) の部分は面積4.5㎡以下での製作。
- 幅245mm以下の場合、RDS(減速降下機能)は付きません。
- 幅250mm以上でRDS(減速降下機能)なしを選択した場合の価格:上表価格 -2,000円/台

価格表に掲載している製品本体価格とは別に  
物流諸経費を申し受けます。

フィュー **ハンドル操作** 価格

[単位:円(税別)]

高さ (mm)	幅 260 ～ 800	幅 805 ～ 1200	幅 1205 ～ 1600	幅 1605 ～ 2000
300～ 600	41,700	48,700	49,500	51,300
610～1000	46,400	55,500	56,200	58,700
1010～1400	47,500	61,600	64,600	66,500
1410～1800	53,100	71,000	73,600	<b>(75,900)</b>
1810～2000	58,300	79,000	82,200	(82,500)

- ( ) の部分は面積3.5㎡以下での製作。
- 幅350mm以下は高さ1500mm以下での製作。

部 品 色	右の8色から選べます。 ご指定がない場合は オフホワイトになります。	オフホワイト	ダークブラウン	ブラック	ホワイト (木目調)	ナチュラルブラウン (木目調)	ブラウン (木目調)	セピア (木目調)	ダークブラウン (木目調)
-------------	--	--------	---------	------	---------------	--------------------	---------------	--------------	------------------

透過性

透けにくい

遮光

透過性ランク A

透過性ランク B

透過性ランク C

透けやすい

性能

遮熱

UVカット

抗菌

制電

ミラーレース

対応製品

ゼファー

フィュー ペア

フィュー

ホームタコス

フィュー ペア

ホームタコス

フィュー

共通柄

ロールスクリーン

タテ型ブラインド

価格の目安



# 無地



## ライフ ▶P.104

どんな空間にもなじむ  
フラットな表情の生地。  
ナチュラルな歪感で、  
やさしいトーンの20色。



## マカロン ▶P.112

キャンバスのような生地の  
風合いが魅力の「マカロン」。  
ベーシックカラーから  
パステルカラーまで充実した  
12色のバリエーション。



## エブリ ▶P.108

ざっくりとした織りの  
表情豊かな生地「エブリ」は  
15色のバリエーション。  
「エブリ遮光」と同じカラーで  
使い分けもできます。



## エーレ ▶P.116

温かみのある空間をつくる  
木綿の風合い、ミックス感  
ある色合いの「エーレ」。



シーンを彩る充実のカラー&テクスチャー。  
お気に入りの生地を選んで毎日過ごすお部屋をさらに豊かに、心地よく。  
暮らしを快適にする機能性に優れた生地もラインナップしています。



### サブレ ▶P.120

コットンやリネンのような  
素材感の「サブレ」。  
ナチュラルな空間に似合う  
温もりのあるカラー。

### 遮熱 遮熱

日射反射を高め、遮熱性能を高めた生地です。  
日射しの強いリビングの窓や、  
商業施設などの大きな窓におすすめです。

ラミエ遮熱 ▶P.122

コモド ▶P.124

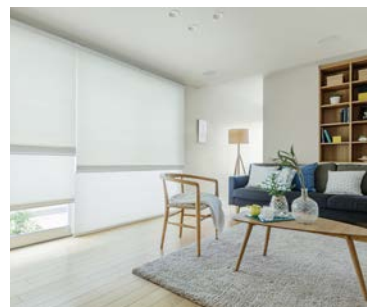

ライフ 新色  
PS-3301~3320

生地画像



共通柄



生地性能 : F☆☆☆☆



生地組成 : ポリエステル100%



ホームタコス フィーユ ペア 上生地:PS-3551 エテルノ(キナリ) 下生地:PS-3301 ライフ(ホワイト) 部品色:オフホワイト (オプション)RFリモコン



フィーユ PS-3304

どんな空間にもなじむフラットな表情、  
豊富なカラーが魅力の「ライフ」。  
やさしい雰囲気ナチュラルな空感・色合いが  
心なごむ穏やかな空間に仕上げます。





無地

ライフ

PS-3301  
~3320

**ゼファー** おすすめダブル | ワンチェーン操作 | 価格

レース：エテルノ (PS-3551~3561) との組み合わせ [単位:円(税別)]

高さ (mm)	幅	420 ~ 800	805 ~ 1200	1205 ~ 1600	1605 ~ 2000
300~ 600		50,300	60,900	74,900	76,800
610~1000		55,800	73,100	85,100	87,000
1010~1400		68,900	84,800	95,300	98,000
1410~1800		78,200	96,200	106,500	<b>109,500</b>
1810~2200		87,300	106,100	119,900	123,200
2210~2500		96,800	115,200	132,000	136,700

■ 幅695mm以下は高さ1500mm以下での製作。

**フィュー ペア** おすすめペア | コード操作 | 価格

レース：エテルノ (PS-3551~3561) との組み合わせ [単位:円(税別)]

高さ (mm)	幅	150 ~ 325	330 ~ 800	805 ~ 1200	1205 ~ 1600	1605 ~ 2000
300~ 600		<b>33,500</b>	35,500	43,700	49,300	50,800
610~1000		<b>37,800</b>	39,800	53,000	57,100	58,600
1010~1400		<b>47,800</b>	49,800	62,000	65,000 (66,900)	
1410~1800		<b>54,900</b>	56,900	70,700	(73,600)	<b>(75,600)</b>
1810~2200		<b>61,900</b>	63,900 (78,300)	(83,800)	-	
2210~2500		<b>69,200</b>	71,200 (85,300)	-	-	

■ 製作可能な幅:高さの比率は1:8以下。  
 ■ ( )の部分は面積2.5㎡以下での製作。  
 ■ 幅325mm以下の場合、RDS(減速降下機能)は付きません。  
 ■ 幅330mm以上でRDS(減速降下機能)なしを選択した場合の価格:上表価格 -2,000円/台

**フィュー ペア** おすすめペア | ワンチェーン操作 | 価格

レース：エテルノ (PS-3551~3561) との組み合わせ [単位:円(税別)]

高さ (mm)	幅	420 ~ 800	805 ~ 1200	1205 ~ 1600	1605 ~ 2000
300~ 600		38,600	46,800	57,500	59,000
610~1000		42,900	56,100	65,300	66,800
1010~1400		52,900	65,100	73,200	75,100
1410~1800		60,000	73,800	81,800	<b>83,800</b>
1810~2200		67,000	81,400	92,000 (94,500)	
2210~2500		74,300	88,400	101,300 (104,900)	

■ ( )の部分は面積4㎡以下での製作。  
 ■ 幅695mm以下は高さ1500mm以下での製作。

**フィュー ペア** おすすめペア | ハンドル操作 | 価格

レース：エテルノ (PS-3551~3561) との組み合わせ [単位:円(税別)]

高さ (mm)	幅	400 ~ 800	805 ~ 1200	1205 ~ 1600	1605 ~ 2000
300~ 600		45,000	51,400	57,800	59,600
610~1000		51,200	60,200	66,700	68,600
1010~1400		59,000	69,000	76,200 (78,800)	
1410~1800		66,700	78,400 (84,300)	<b>(87,800)</b>	
1810~2000		74,200	87,700 (94,500)	-	

■ ( )の部分は面積2.5㎡以下での製作。  
 ■ 幅560mm以下は高さ1500mm以下での製作。

**フィュー** | チェーン操作 | 価格

[単位:円(税別)]

高さ (mm)	幅	420 ~ 800	805 ~ 1200	1205 ~ 1600	1605 ~ 2000
300~ 600		30,400	36,600	38,700	39,900
610~1000		33,300	41,300	43,600	44,900
1010~1400		35,900	46,700	49,100	50,200
1410~1800		39,100	52,100	54,400	<b>55,700</b>
1810~2200		42,000	57,800	60,500	61,800
2210~2500		44,500	62,700	65,500	66,600

■ 幅695mm以下は高さ1500mm以下での製作。

**フィュー** | コード操作 | 価格

[単位:円(税別)]

高さ (mm)	幅	150 ~ 245	250 ~ 800	805 ~ 1200	1205 ~ 1600	1605 ~ 2000
300~ 600		<b>19,200</b>	21,200	25,900	29,000	29,900
610~1000		<b>21,700</b>	23,700	31,100	33,600	34,500
1010~1400		<b>27,400</b>	29,400	36,400	38,100	39,300
1410~1800		<b>31,500</b>	33,500	41,300	43,100	<b>44,200</b>
1810~2200		<b>35,500</b>	37,500	45,600	48,900	50,300
2210~2500		-	41,500	49,800	54,200 (56,300)	

■ 製作可能な幅:高さの比率は1:8以下。  
 ■ ( )の部分は面積4.5㎡以下での製作。  
 ■ 幅245mm以下の場合、RDS(減速降下機能)は付きません。  
 ■ 幅250mm以上でRDS(減速降下機能)なしを選択した場合の価格:上表価格 -2,000円/台

価格表に掲載している製品本体価格とは別に  
物流諸経費を申し受けます。

**フィュー** | ハンドル操作 | 価格

[単位:円(税別)]

高さ (mm)	幅	260 ~ 800	805 ~ 1200	1205 ~ 1600	1605 ~ 2000
300~ 600		39,600	45,000	45,700	47,500
610~1000		42,300	49,200	50,000	52,500
1010~1400		43,400	52,900	55,900	57,800
1410~1800		47,700	60,000	62,500 ( <b>65,000</b> )	
1810~2000		51,500	65,400	68,600 (68,900)	

■ ( )の部分は面積3.5㎡以下での製作。  
 ■ 幅350mm以下は高さ1500mm以下での製作。

部 品 色	右の8色から選べます。 ご指定がない場合は オフホワイトになります。	オフホワイト	ダークブラウン	ブラック	ホワイト (木目調)	ナチュラルブラウン (木目調)	ブラウン (木目調)	セピア (木目調)	ダークブラウン (木目調)
-------------	--	--------	---------	------	---------------	--------------------	---------------	--------------	------------------

透過性

透けにくい

遮光

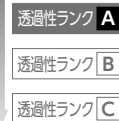

透けやすい

性能

遮熱

UVカット

抗菌

制電

ミラーレース

対応製品

ゼファー

フィュー ペア

フィュー

ホームタコス

フィュー ペア

ホームタコス

フィュー

共通柄

ロールスクリーン

タテ型ブラインド

価格の目安



# ライフ 新色 PS-3301~3320

生地画像



共通柄



生地性能 : F☆☆☆☆



生地組成 : ポリエステル100%



おすすめレース PS-3551  
**PS-3301** 透過性ランク **A**  
ホワイト



おすすめレース PS-3553  
**PS-3302** 透過性ランク **A**  
アイボリー



おすすめレース PS-3560  
**PS-3303** 透過性ランク **A**  
リーフグリーン



おすすめレース PS-3553  
**PS-3304** 透過性ランク **A**  
ナチュラルアイボリー



おすすめレース PS-3555  
**PS-3305** 透過性ランク **A**  
リネン



おすすめレース PS-3553  
**PS-3306** 新色 透過性ランク **A**  
サンドイエロー



おすすめレース PS-3557  
**PS-3307** 透過性ランク **A**  
ソフトベージュ



おすすめレース PS-3555  
**PS-3308** 透過性ランク **A**  
ホワイトブラック



おすすめレース PS-3553  
**PS-3309** 透過性ランク **A**  
オレンジ



おすすめレース PS-3557  
**PS-3310** 透過性ランク **A**  
アンバー



おすすめレース PS-3559  
**PS-3311** 透過性ランク **A**  
チョコブラウン



無地



PS-3312  
ターコイズ



PS-3313 **新色**  
スモーキーピンク



PS-3314  
アイスグレー



PS-3315 **新色**  
ハンターグリーン



PS-3316 **新色**  
ブラックベリー



PS-3317  
サンドグレー

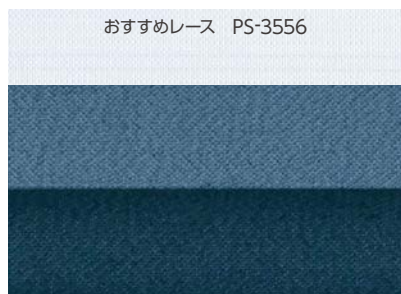

PS-3318 **新色**  
ミッドナイトブルー



PS-3319 **新色**  
ワインベリー



PS-3320  
チャコール

ライフ

PS-3301  
~3320

透過性

透けにくい

遮光

透過性ランク A

透過性ランク B

透過性ランク C

透けやすい

性能

遮熱

UVカット

抗菌

制電

ミラーレース

対応製品

ゼファー

フィュー ペア

フィュー

ホームタコス

フィュー ペア

ホームタコス

フィュー

共通柄

ロールスクリーン

タテ型ブラインド

価格の目安

ゼファー  
手前生地:PS-3305 ライフ(リネン)  
奥生地:PS-3512 フェアリー(グレー)  
部品色:オフホワイト





# エブリ

PS-3321~3335

生地画像



共通柄



生地性能 : F☆☆☆☆



生地組成 : ポリエステル100%



ゼファー 手前生地:PS-3326 エブリ(ピール) 奥生地:PS-3508 シフォン(アイボリー) 部品色:ブラウン(木目調) 操作チェーン(オプションカラー):クリアブラウン

ざっくりとした織りの表情豊かな生地「エブリ」。  
好きなカラーを取り入れて毎日の暮らしを楽しんで。  
寝室など遮光性が必要な窓には「エブリ遮光(P.132)」がおすすめ。  
用途に合わせた使い分けができます。



フィーユ PS-3323





エブリ

PS-3321  
~3335

**ゼファー** おすすめダブル **ワンチェーン操作** 価格

レース：エテルノ (PS-3551~3561) との組み合わせ [単位:円(税別)]

高さ (mm) \ 幅	420 ~ 800	805 ~ 1200	1205 ~ 1600	1605 ~ 2000
300~ 600	50,300	60,900	74,900	76,800
610~1000	55,800	73,100	85,100	87,000
1010~1400	68,900	84,800	95,300	98,000
1410~1800	78,200	96,200	106,500	<b>109,500</b>
1810~2200	87,300	106,100	119,900	123,200
2210~2500	96,800	115,200	132,000	(136,700)

- ( ) の部分は面積4.5㎡以下での製作。
- 幅695mm以下は高さ1500mm以下での製作。

**フィュー ペア** おすすめペア **コード操作** 価格

レース：エテルノ (PS-3551~3561) との組み合わせ [単位:円(税別)]

高さ (mm) \ 幅	150 ~ 325	330 ~ 800	805 ~ 1200	1205 ~ 1600	1605 ~ 2000
300~ 600	<b>33,500</b>	35,500	43,700	49,300	50,800
610~1000	<b>37,800</b>	39,800	53,000	57,100	58,600
1010~1400	<b>47,800</b>	49,800	62,000	65,000 (66,900)	
1410~1800	<b>54,900</b>	56,900	70,700 (73,600)	<b>(75,600)</b>	
1810~2200	<b>61,900</b>	63,900 (78,300)	(83,800)	-	
2210~2500	<b>69,200</b>	71,200 (85,300)	-	-	

- 製作可能な幅:高さの比率は1:8以下。
- ( ) の部分は面積2.5㎡以下での製作。
- 幅325mm以下の場合、RDS(減速降下機能)は付きません。
- 幅330mm以上でRDS(減速降下機能)なしを選択した場合の価格:上表価格 -2,000円/台

**フィュー ペア** おすすめペア **ワンチェーン操作** 価格

レース：エテルノ (PS-3551~3561) との組み合わせ [単位:円(税別)]

高さ (mm) \ 幅	420 ~ 800	805 ~ 1200	1205 ~ 1600	1605 ~ 2000
300~ 600	38,600	46,800	57,500	59,000
610~1000	42,900	56,100	65,300	66,800
1010~1400	52,900	65,100	73,200	75,100
1410~1800	60,000	73,800	81,800	<b>83,800</b>
1810~2200	67,000	81,400	92,000 (94,500)	
2210~2500	74,300	88,400	101,300 (104,900)	

- ( ) の部分は面積4㎡以下での製作。
- 幅695mm以下は高さ1500mm以下での製作。

**フィュー ペア** おすすめペア **ハンドル操作** 価格

レース：エテルノ (PS-3551~3561) との組み合わせ [単位:円(税別)]

高さ (mm) \ 幅	400 ~ 800	805 ~ 1200	1205 ~ 1600	1605 ~ 2000
300~ 600	45,000	51,400	57,800	59,600
610~1000	51,200	60,200	66,700	68,600
1010~1400	59,000	69,000	76,200 (78,800)	
1410~1800	66,700	78,400 (84,300)	<b>(87,800)</b>	
1810~2000	74,200	87,700 (94,500)	-	

- ( ) の部分は面積2.5㎡以下での製作。
- 幅560mm以下は高さ1500mm以下での製作。

**フィュー** **チェーン操作** 価格

[単位:円(税別)]

高さ (mm) \ 幅	420 ~ 800	805 ~ 1200	1205 ~ 1600	1605 ~ 2000
300~ 600	30,400	36,600	38,700	39,900
610~1000	33,300	41,300	43,600	44,900
1010~1400	35,900	46,700	49,100	50,200
1410~1800	39,100	52,100	54,400	<b>55,700</b>
1810~2200	42,000	57,800	60,500	61,800
2210~2500	44,500	62,700	65,500	66,600

- 幅695mm以下は高さ1500mm以下での製作。

**フィュー** **コード操作** 価格

[単位:円(税別)]

高さ (mm) \ 幅	150 ~ 245	250 ~ 800	805 ~ 1200	1205 ~ 1600	1605 ~ 2000
300~ 600	<b>19,200</b>	21,200	25,900	29,000	29,900
610~1000	<b>21,700</b>	23,700	31,100	33,600	34,500
1010~1400	<b>27,400</b>	29,400	36,400	38,100	39,300
1410~1800	<b>31,500</b>	33,500	41,300	43,100	<b>44,200</b>
1810~2200	<b>35,500</b>	37,500	45,600	48,900	50,300
2210~2500	-	41,500	49,800	54,200 (56,300)	

- 製作可能な幅:高さの比率は1:8以下。
- ( ) の部分は面積4.5㎡以下での製作。
- 幅245mm以下の場合、RDS(減速降下機能)は付きません。
- 幅250mm以上でRDS(減速降下機能)なしを選択した場合の価格:上表価格 -2,000円/台

**フィュー** **ハンドル操作** 価格

[単位:円(税別)]

高さ (mm) \ 幅	260 ~ 800	805 ~ 1200	1205 ~ 1600	1605 ~ 2000
300~ 600	39,600	45,000	45,700	47,500
610~1000	42,300	49,200	50,000	52,500
1010~1400	43,400	52,900	55,900	57,800
1410~1800	47,700	60,000	62,500 ( <b>65,000</b> )	
1810~2000	51,500	65,400	68,600 (68,900)	

- ( ) の部分は面積3.5㎡以下での製作。
- 幅350mm以下は高さ1500mm以下での製作。

価格表に掲載している製品本体価格とは別に物流諸経費を申し受けます。

部 品 色	右の8色から選べます。 ご指定がない場合は オフホワイトになります。	オフホワイト	ダークブラウン	ブラック	ホワイト (木目調)	ナチュラルブラウン (木目調)	ブラウン (木目調)	セピア (木目調)	ダークブラウン (木目調)
-------------	--	--------	---------	------	---------------	--------------------	---------------	--------------	------------------

透過性

透けにくい

遮光

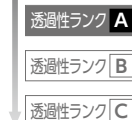

透けやすい

性能

- 遮熱
- UVカット
- 抗菌
- 制電
- ミラーレース

対応製品

- ゼファー
- フィュー ペア
- フィュー
- ホームタコス  
フィュー ペア
- ホームタコス  
フィュー

共通柄

- ロールスクリーン
- タテ型ブラインド

価格の目安



# エブリ PS-3321~3335

生地画像



共通柄



生地性能 : F☆☆☆☆



生地組成 : ポリエステル100%



おすすめレース PS-3551

PS-3321  
ニベア

透過性ランク A



おすすめレース PS-3555

PS-3322  
コルク

透過性ランク A



おすすめレース PS-3555

PS-3323  
ミール

透過性ランク A



おすすめレース PS-3553

PS-3324  
コットン

透過性ランク A



おすすめレース PS-3557

PS-3325  
クルミ

透過性ランク A



おすすめレース PS-3553

PS-3326  
ピール

透過性ランク A



おすすめレース PS-3553

PS-3327  
ビスキュイ

透過性ランク A



おすすめレース PS-3559

PS-3328  
カカオ

透過性ランク A



おすすめレース PS-3560

PS-3329  
フォレスト

透過性ランク A



フィーユ  
PS-3322 エブリ(コルク)  
部品色:セビア(木目調)



無地

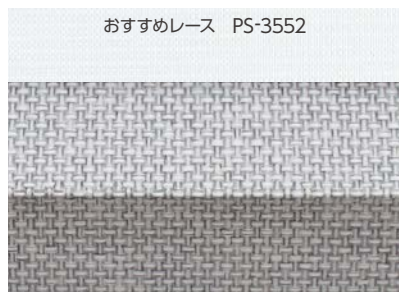

PS-3330  
ピアノコカラーラ

透過性ランク A



PS-3331  
ジュエル

透過性ランク A



PS-3332  
ピュア

透過性ランク A

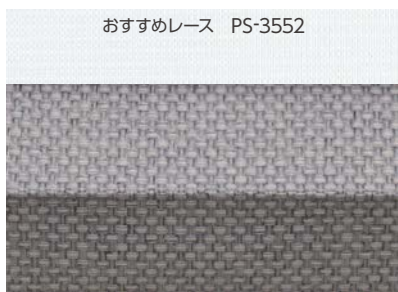

PS-3333  
ストーン

透過性ランク A



PS-3334  
アマルフィー

透過性ランク A



PS-3335  
ベートン

透過性ランク A

エブリ

PS-3321  
~3335

透過性

透けにくい

遮光

透過性ランク A

透過性ランク B

透過性ランク C

透けやすい

性能

遮熱

UVカット

抗菌

制電

ミラーレース

対応製品

ゼファー

フィュー ペア

フィュー

ホームタコス

フィュー ペア

ホームタコス

フィュー

共通柄

ロールスクリーン

タテ型ブラインド



【右】フィュー ペア  
上生地:PS-3511 フェアリー (ホワイト)  
下生地:PS-3330 エブリ (ピアノコカラーラ)  
部品色:オフホワイト

【左】ラインドレープ  
LD-6263 エブリ (ピアノコカラーラ)  
スラット幅 80mm 部品色:オフホワイト

価格の目安



PINK  
区分②

# マカロン

PS-3336~3347

生地画像



共通柄



生地性能 : F☆☆☆☆



生地組成 : ポリエステル100%



フィーユ ペア 上生地:PS-3507 シフォン(ホワイト) 下生地:PS-3341 マカロン(ショコラ) 部品色:ブラウン(木目調)

ベーシックカラーからパステルカラーまで充実した「マカロン」。  
キャンバスのような生地の風合いは、さまざまな空間に溶け込みます。





マカロン

PS-3336  
~3347

**ゼファー** おすすめダブル | **ワンチェーン操作** | 価格

レース：エテルノ (PS-3551~3561) との組み合わせ [単位:円(税別)]

高さ (mm)	幅 420 ~ 800	幅 805 ~ 1200	幅 1205 ~ 1600	幅 1605 ~ 2000
300~ 600	41,900	50,400	63,500	67,800
610~1000	48,000	61,800	74,300	79,100
1010~1400	60,000	73,100	84,500	89,700
1410~1800	68,300	82,400	95,000	<b>98,400</b>
1810~2200	76,700	90,900	107,100	109,100
2210~2500	86,900	101,700	116,400	(122,400)

- ( )の部分は面積4.5㎡以下での製作。
- 幅695mm以下は高さ1500mm以下での製作。

**フィュー ペア** おすすめペア | **コード操作** | 価格

レース：エテルノ (PS-3551~3561) との組み合わせ [単位:円(税別)]

高さ (mm)	幅 150 ~ 325	幅 330 ~ 800	幅 805 ~ 1200	幅 1205 ~ 1600	幅 1605 ~ 2000
300~ 600	<b>27,100</b>	29,100	35,600	40,600	43,900
610~1000	<b>31,800</b>	33,800	44,400	48,900	52,500
1010~1400	<b>41,000</b>	43,000	53,000	(56,700)	(60,700)
1410~1800	<b>47,300</b>	49,300	(60,100)	(64,700)	-
1810~2200	<b>53,800</b>	55,800	(66,700)	-	-
2210~2500	<b>61,600</b>	63,600	(75,000)	-	-

- 製作可能な幅:高さの比率は1:8以下。
- ( )の部分は面積2㎡以下での製作。
- 幅325mm以下の場合、RDS(減速降下機能)は付きません。
- 幅330mm以上でRDS(減速降下機能)なしを選択した場合の価格:上表価格 -2,000円/台

**フィュー ペア** おすすめペア | **ワンチェーン操作** | 価格

レース：エテルノ (PS-3551~3561) との組み合わせ [単位:円(税別)]

高さ (mm)	幅 420 ~ 800	幅 805 ~ 1200	幅 1205 ~ 1600	幅 1605 ~ 2000
300~ 600	32,200	38,700	48,800	52,100
610~1000	36,900	47,500	57,100	60,700
1010~1400	46,100	56,100	64,900	68,900
1410~1800	52,400	63,200	72,900	<b>(75,600)</b>
1810~2200	58,900	69,800	(82,200)	(83,700)
2210~2500	66,700	78,100	(89,400)	-

- ( )の部分は面積3.5㎡以下での製作。
- 幅695mm以下は高さ1500mm以下での製作。

**フィュー ペア** おすすめペア | **ハンドル操作** | 価格

レース：エテルノ (PS-3551~3561) との組み合わせ [単位:円(税別)]

高さ (mm)	幅 400 ~ 800	幅 805 ~ 1200	幅 1205 ~ 1600	幅 1605 ~ 2000
300~ 600	38,600	43,300	49,100	52,700
610~1000	45,200	51,600	58,500	62,500
1010~1400	52,200	60,000	(67,900)	(72,600)
1410~1800	59,100	(67,800)	(75,400)	-
1810~2000	66,100	(76,100)	-	-

- ( )の部分は面積2㎡以下での製作。
- 幅560mm以下は高さ1500mm以下での製作。

**フィュー** | **チェーン操作** | 価格

[単位:円(税別)]

高さ (mm)	幅 420 ~ 800	幅 805 ~ 1200	幅 1205 ~ 1600	幅 1605 ~ 2000
300~ 600	18,900	23,100	28,200	31,000
610~1000	22,600	28,500	34,000	37,100
1010~1400	30,400	35,200	39,000	43,300
1410~1800	33,900	38,400	43,300	<b>45,900</b>
1810~2200	37,800	43,500	49,300	55,200
2210~2500	42,500	48,800	55,300	60,500

- 幅695mm以下は高さ1500mm以下での製作。

**フィュー** | **コード操作** | 価格

[単位:円(税別)]

高さ (mm)	幅 150 ~ 245	幅 250 ~ 800	幅 805 ~ 1200	幅 1205 ~ 1600	幅 1605 ~ 2000
300~ 600	<b>14,100</b>	16,100	19,600	22,600	25,900
610~1000	<b>17,500</b>	19,500	25,300	28,300	32,000
1010~1400	<b>23,300</b>	25,300	30,500	33,400	37,200
1410~1800	<b>27,000</b>	29,000	34,600	38,500	<b>40,400</b>
1810~2200	<b>30,800</b>	32,800	38,200	44,100	(44,500)
2210~2500	-	38,600	44,400	47,500	(51,300)

- 製作可能な幅:高さの比率は1:8以下。
- ( )の部分は面積4㎡以下での製作。
- 幅245mm以下の場合、RDS(減速降下機能)は付きません。
- 幅250mm以上でRDS(減速降下機能)なしを選択した場合の価格:上表価格 -2,000円/台

**フィュー** | **ハンドル操作** | 価格

[単位:円(税別)]

高さ (mm)	幅 260 ~ 800	幅 805 ~ 1200	幅 1205 ~ 1600	幅 1605 ~ 2000
300~ 600	28,100	31,500	35,200	38,600
610~1000	32,800	36,400	40,400	44,700
1010~1400	37,600	41,400	45,800	50,900
1410~1800	42,500	46,300	51,400	<b>(55,200)</b>
1810~2000	47,300	51,100	(57,400)	(62,300)

- ( )の部分は面積3㎡以下での製作。
- 幅350mm以下は高さ1500mm以下での製作。

価格表に掲載している製品本体価格とは別に物流諸経費を申し受けます。

部 品 色	右の8色から選べます。 ご指定がない場合は オフホワイトになります。	オフホワイト	ダークブラウン	ブラック	ホワイト (木目調)	ナチュラルブラウン (木目調)	ブラウン (木目調)	セピア (木目調)	ダークブラウン (木目調)
-------------	--	--------	---------	------	---------------	--------------------	---------------	--------------	------------------

透過性

透けにくい

遮光

透過性ランク A

透過性ランク B

透過性ランク C

透けやすい

性能

遮熱

UVカット

抗菌

制電

ミラーレース

対応製品

ゼファー

フィュー ペア

フィュー

ホームタコス

フィュー ペア

ホームタコス

フィュー

共通柄

ロールスクリーン

タテ型ブラインド

価格の目安



# マカロン

## PS-3336~3347

生地画像



共通柄



生地性能 : F☆☆☆☆



生地組成 : ポリエステル100%



PS-3336  
アイボリー

透過性ランク A



PS-3337  
ライトベージュ

透過性ランク A



PS-3338  
ベージュ

透過性ランク A



PS-3339  
ブラック

透過性ランク A



PS-3340  
プラリネ

透過性ランク A



PS-3341  
ショコラ

透過性ランク A



ゼファー 手前生地:PS-3342 マカロン(アップルグリーン) 奥生地:PS-3507 シフォン(ホワイト) 部品色:オフホワイト



無地

マカロン

PS-3336  
~3347

透過性

透けにくい  
遮光

透過性ランク A

透過性ランク B

透過性ランク C

透けやすい

性能

遮熱

UVカット

抗菌

制電

ミラーレース

対応製品

ゼファー

フィュー ペア

フィュー

ホームタコス

フィュー ペア

ホームタコス

フィュー

共通柄

ロールスクリーン

タテ型ブラインド

価格の目安



区分①



おすすめレース PS-3560

PS-3342  
アップルグリーン

透過性ランク A



おすすめレース PS-3556

PS-3343  
グリーブルー

透過性ランク A



おすすめレース PS-3553

PS-3344  
カナリー

透過性ランク A



おすすめレース PS-3560

PS-3345  
ピスタチオグリーン

透過性ランク A



おすすめレース PS-3551

PS-3346  
オリエントブルー

透過性ランク A



おすすめレース PS-3551

PS-3347  
オーキッド

透過性ランク A



フィュー PS-3339

# エーレ

PS-3348~3355

生地画像



生地性能 : F☆☆☆☆ 

生地組成 : ポリエステル100%



[上] ホームタコス フィーユ PS-3353 エーレ(グレー) 部品色:ブラック (オプション)RFリモコン

[下] ホームタコス フィーユ ペア 上生地:PS-3353 エーレ(グレー) 下生地:PS-3552 エテルノ(ライトグレー) 部品色:ブラック (オプション)RFリモコン

木綿の風合いとミックス感ある色合い。

温もりのあるカラーバリエーションはナチュラルから和モダンまで  
さまざまな空間に調和します。





エーレ

PS-3348  
~3355

**ゼファー おすすめダブル ワンチェーン操作 価格**

レース：エテルノ (PS-3551~3561) との組み合わせ [単位:円(税別)]

高さ (mm)	幅	420 ~ 800	805 ~ 1200	1205 ~ 1600	1605 ~ 2000
300~ 600		51,500	62,300	77,100	80,900
610~1000		57,000	74,300	85,800	90,200
1010~1400		70,700	86,900	98,300	103,100
1410~1800		80,700	99,300	111,300	<b>114,500</b>
1810~2200		90,000	109,800	124,400	129,200
2210~2500		99,900	120,500	136,200	141,000

■ 幅695mm以下は高さ1500mm以下での製作。

**フィュー ペア おすすめペア コード操作 価格**

レース：エテルノ (PS-3551~3561) との組み合わせ [単位:円(税別)]

高さ (mm)	幅	150 ~ 325	330 ~ 800	805 ~ 1200	1205 ~ 1600	1605 ~ 2000
300~ 600		<b>34,400</b>	36,400	44,700	51,000	53,900
610~1000		<b>38,700</b>	40,700	53,900	57,700	61,000
1010~1400		<b>49,200</b>	51,200	63,600	67,300	(70,900)
1410~1800		<b>56,900</b>	58,900	73,100	(77,300)	<b>(79,700)</b>
1810~2200		<b>64,000</b>	66,000	(81,200)	(87,300)	-
2210~2500		<b>71,600</b>	73,600	(89,300)	-	-

- 製作可能な幅:高さの比率は1:8以下。
- ( )の部分は面積2.5㎡以下での製作。
- 幅325mm以下の場合、RDS(減速降下機能)は付きません。
- 幅330mm以上でRDS(減速降下機能)なしを選択した場合の価格:上表価格 -2,000円/台

**フィュー ペア おすすめペア ワンチェーン操作 価格**

レース：エテルノ (PS-3551~3561) との組み合わせ [単位:円(税別)]

高さ (mm)	幅	420 ~ 800	805 ~ 1200	1205 ~ 1600	1605 ~ 2000
300~ 600		39,500	47,800	59,200	62,100
610~1000		43,800	57,000	65,900	69,200
1010~1400		54,300	66,700	75,500	79,100
1410~1800		62,000	76,200	85,500	<b>87,900</b>
1810~2200		69,100	84,300	95,500	99,100
2210~2500		76,700	92,400	104,500	(108,200)

- ( )の部分は面積4.5㎡以下での製作。
- 幅695mm以下は高さ1500mm以下での製作。

**フィュー ペア おすすめペア ハンドル操作 価格**

レース：エテルノ (PS-3551~3561) との組み合わせ [単位:円(税別)]

高さ (mm)	幅	400 ~ 800	805 ~ 1200	1205 ~ 1600	1605 ~ 2000
300~ 600		45,900	52,400	59,500	62,700
610~1000		52,100	61,100	67,300	71,000
1010~1400		60,400	70,600	78,500	(82,800)
1410~1800		68,700	80,800	(88,000)	<b>(91,900)</b>
1810~2000		76,300	90,600	(98,000)	-

- ( )の部分は面積2.5㎡以下での製作。
- 幅560mm以下は高さ1500mm以下での製作。

**フィュー チェーン操作 価格**

[単位:円(税別)]

高さ (mm)	幅	420 ~ 800	805 ~ 1200	1205 ~ 1600	1605 ~ 2000
300~ 600		31,900	39,400	41,600	42,900
610~1000		35,500	46,100	48,400	49,500
1010~1400		39,400	53,600	55,700	57,000
1410~1800		43,400	60,700	63,000	<b>63,900</b>
1810~2200		47,100	68,400	71,100	72,300
2210~2500		50,900	75,100	77,900	79,000

■ 幅695mm以下は高さ1500mm以下での製作。

**フィュー コード操作 価格**

[単位:円(税別)]

高さ (mm)	幅	150 ~ 245	250 ~ 800	805 ~ 1200	1205 ~ 1600	1605 ~ 2000
300~ 600		<b>20,100</b>	22,100	27,100	31,100	33,500
610~1000		<b>22,700</b>	24,700	32,300	34,100	37,200
1010~1400		<b>29,000</b>	31,000	38,200	40,500	43,700
1410~1800		<b>33,700</b>	35,700	44,100	47,100	<b>48,700</b>
1810~2200		<b>37,800</b>	39,800	49,000	53,000	55,400
2210~2500		-	44,500	54,300	57,600	60,000

- 製作可能な幅:高さの比率は1:8以下。
- 幅245mm以下の場合、RDS(減速降下機能)は付きません。
- 幅250mm以上でRDS(減速降下機能)なしを選択した場合の価格:上表価格 -2,000円/台

**フィュー ハンドル操作 価格**

[単位:円(税別)]

高さ (mm)	幅	260 ~ 800	805 ~ 1200	1205 ~ 1600	1605 ~ 2000
300~ 600		41,100	47,800	48,600	50,500
610~1000		45,700	54,000	54,800	57,100
1010~1400		46,600	59,800	62,500	64,600
1410~1800		52,000	68,600	71,100	<b>73,200</b>
1810~2000		56,600	76,000	79,200	79,400

■ 幅350mm以下は高さ1500mm以下での製作。

価格表に掲載している製品本体価格とは別に  
物流諸経費を申し受けます。

部 品 色	右の8色から選べます。 ご指定がない場合は オフホワイトになります。	オフホワイト	ダークブラウン	ブラック	ホワイト (木目調)	ナチュラルブラウン (木目調)	ブラウン (木目調)	セピア (木目調)	ダークブラウン (木目調)
-------------	--	--------	---------	------	---------------	--------------------	---------------	--------------	------------------

透過性

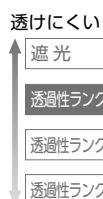

透けやすい

性能

- 遮熱
- UVカット
- 抗菌
- 制電
- ミラーレース

対応製品

- ゼファー
- フィュー ペア
- フィュー
- ホームタコス  
フィュー ペア
- ホームタコス  
フィュー

共通柄

- ロールスクリーン
- タテ型ブラインド

価格の目安



# エーレ

## PS-3348~3355

生地画像



生地性能 : F☆☆☆☆ 

生地組成 : ポリエステル100%



PS-3348  
ベージュ 透過性ランク **A**



PS-3349  
ダークブラウン 透過性ランク **A**



PS-3350  
オレンジ 透過性ランク **A**



PS-3351  
ブラウン 透過性ランク **A**



PS-3352  
グリーン 透過性ランク **A**



PS-3353  
グレー 透過性ランク **A**



PS-3354  
アンバー 透過性ランク **A**



PS-3355  
モスグリーン 透過性ランク **A**





ゼファー 手前生地:PS-3354 エーレ (アンバー) 奥生地:PS-3512 フェアリー (グレー) 部品色:ダークブラウン (木目調)

無地

エーレ

PS- 3348  
~ 3355

透過性

透けにくい

遮光

透過性ランク A

透過性ランク B

透過性ランク C

透けやすい

性能

遮熱

UVカット

抗菌

制電

ミラーレース

対応製品

ゼファー

フィュー ペア

フィュー

ホームタコス

フィュー ペア

ホームタコス

フィュー

共通柄

ロールスクリーン

タテ型ブラインド



ゼファー PS-3354

価格の目安

部品色	右の8色から選べます。ご指定がない場合はオフホワイトになります。	オフホワイト	ダークブラウン	ブラック	ホワイト (木目調)	ナチュラルブラウン (木目調)	ブラウン (木目調)	セピア (木目調)	ダークブラウン (木目調)
-----	----------------------------------	--------	---------	------	------------	-----------------	------------	-----------	---------------





NEW

# サブレ

## PS-3356~3357

生地画像



生地性能 : F☆☆☆☆



生地組成 : ポリエステル100%



フィーユ ペア 上生地:PS-3553 エテルノ(アイボリー) 下生地:PS-3356 サブレ(キナリ) 部品色:ホワイト(木目調)



おすすめレース PS-3553

PS-3356  
キナリ

透過性ランク A



おすすめレース PS-3555

PS-3357  
ブラウン

透過性ランク A





無地

コットンやリネンのように温かみのあるざっくりとした素材感の「サブレ」。自分らしく、ありのままにいられるナチュラルな暮らしに。

サブレ

PS-3356  
~3357

**ゼファー おすすめダブル ワンチェーン操作 価格**

レース：エテルノ (PS-3551~3561) との組み合わせ [単位:円(税別)]

高さ (mm)	幅	420 ~800	805 ~1200	1205 ~1600	1605 ~2000
300~600		51,500	62,300	77,100	80,900
610~1000		57,000	74,300	85,800	90,200
1010~1400		70,700	86,900	98,300	103,100
1410~1800		80,700	99,300	111,300	<b>114,500</b>
1810~2200		90,000	109,800	124,400	129,200
2210~2500		99,900	120,500	136,200	141,000

■ 幅695mm以下は高さ1500mm以下での製作。

**フィュー ペア おすすめペア コード操作 価格**

レース：エテルノ (PS-3551~3561) との組み合わせ [単位:円(税別)]

高さ (mm)	幅	150 ~325	330 ~800	805 ~1200	1205 ~1600	1605 ~2000
300~600		<b>34,400</b>	36,400	44,700	51,000	53,900
610~1000		<b>38,700</b>	40,700	53,900	57,700	61,000
1010~1400		<b>49,200</b>	51,200	63,600	67,300	70,900
1410~1800		<b>56,900</b>	58,900	73,100	77,300	<b>(79,700)</b>
1810~2200		<b>64,000</b>	66,000	81,200	(87,300)	(90,800)
2210~2500		<b>71,600</b>	73,600	89,300	(96,100)	-

- 製作可能な幅:高さの比率は1:8以下。
- ( )の部分は面積3㎡以下での製作。
- 幅325mm以下の場合、RDS(減速降下機能)は付きません。
- 幅330mm以上でRDS(減速降下機能)なしを選択した場合の価格:上表価格 -2,000円/台

**フィュー ペア おすすめペア ワンチェーン操作 価格**

レース：エテルノ (PS-3551~3561) との組み合わせ [単位:円(税別)]

高さ (mm)	幅	420 ~800	805 ~1200	1205 ~1600	1605 ~2000
300~600		39,500	47,800	59,200	62,100
610~1000		43,800	57,000	65,900	69,200
1010~1400		54,300	66,700	75,500	79,100
1410~1800		62,000	76,200	85,500	<b>87,900</b>
1810~2200		69,100	84,300	95,500	99,100
2210~2500		76,700	92,400	104,500	(108,200)

- ( )の部分は面積4.5㎡以下での製作。
- 幅695mm以下は高さ1500mm以下での製作。

**フィュー ペア おすすめペア ハンドル操作 価格**

レース：エテルノ (PS-3551~3561) との組み合わせ [単位:円(税別)]

高さ (mm)	幅	400 ~800	805 ~1200	1205 ~1600	1605 ~2000
300~600		45,900	52,400	59,500	62,700
610~1000		52,100	61,100	67,300	71,000
1010~1400		60,400	70,600	78,500	82,800
1410~1800		68,700	80,800	88,000	<b>(91,900)</b>
1810~2000		76,300	90,600	(98,000)	(104,400)

- ( )の部分は面積3㎡以下での製作。
- 幅560mm以下は高さ1500mm以下での製作。

**フィュー チェーン操作 価格**

[単位:円(税別)]

高さ (mm)	幅	420 ~800	805 ~1200	1205 ~1600	1605 ~2000
300~600		31,900	39,400	41,600	42,900
610~1000		35,500	46,100	48,400	49,500
1010~1400		39,400	53,600	55,700	57,000
1410~1800		43,400	60,700	63,000	<b>63,900</b>
1810~2200		47,100	68,400	71,100	72,300
2210~2500		50,900	75,100	77,900	79,000

■ 幅695mm以下は高さ1500mm以下での製作。

**フィュー コード操作 価格**

[単位:円(税別)]

高さ (mm)	幅	150 ~245	250 ~800	805 ~1200	1205 ~1600	1605 ~2000
300~600		<b>20,100</b>	22,100	27,100	31,100	33,500
610~1000		<b>22,700</b>	24,700	32,300	34,100	37,200
1010~1400		<b>29,000</b>	31,000	38,200	40,500	43,700
1410~1800		<b>33,700</b>	35,700	44,100	47,100	<b>48,700</b>
1810~2200		<b>37,800</b>	39,800	49,000	53,000	55,400
2210~2500		-	44,500	54,300	57,600	60,000

- 製作可能な幅:高さの比率は1:8以下。
- 幅245mm以下の場合、RDS(減速降下機能)は付きません。
- 幅250mm以上でRDS(減速降下機能)なしを選択した場合の価格:上表価格 -2,000円/台

**フィュー ハンドル操作 価格**

[単位:円(税別)]

高さ (mm)	幅	260 ~800	805 ~1200	1205 ~1600	1605 ~2000
300~600		41,100	47,800	48,600	50,500
610~1000		45,700	54,000	54,800	57,100
1010~1400		46,600	59,800	62,500	64,600
1410~1800		52,000	68,600	71,100	<b>73,200</b>
1810~2000		56,600	76,000	79,200	79,400

■ 幅350mm以下は高さ1500mm以下での製作。

価格表に掲載している製品本体価格とは別に物流諸経費を申し受けます。

部 品 色	右の8色から選べます。ご指定がない場合はオフホワイトになります。	オフホワイト	ダークブラウン	ブラック	ホワイト (木目調)	ナチュラルブラウン (木目調)	ブラウン (木目調)	セピア (木目調)	ダークブラウン (木目調)
-------------	----------------------------------	--------	---------	------	---------------	--------------------	---------------	--------------	------------------

透過性

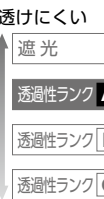

透けやすい

性能

- 遮熱
- UVカット
- 抗菌
- 制電
- ミラーレース

対応製品

- ゼファー
- フィュー ペア
- フィュー
- ホームタコス  
フィュー ペア
- ホームタコス  
フィュー

共通柄

- ロールスクリーン
- タテ型ブラインド

価格の目安



NEW

# ラミエ遮熱

## PS-3358~3359

生地画像



生地性能 : F☆☆☆☆



遮熱

抗菌

生地組成 : ポリエステル100%



ゼファー 手前生地:PS-3359 ラミエ遮熱 (ライトベージュ) 奥生地:PS-3505 ラジエ遮熱 (アイボリー) 部品色:オフホワイト

おすすめレース PS-3551



PS-3358  
キナリ

透過性ランク **A**  
日射反射率 : 69.9%

おすすめレース PS-3553



PS-3359  
ライトベージュ

透過性ランク **A**  
日射反射率 : 67.1%



遮熱

日射反射を高め、室内温度の上昇を抑える遮熱生地です。

PS-3358(キナリ)の場合

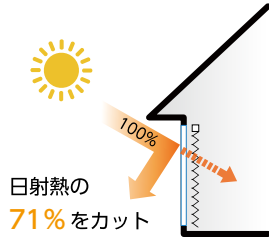

電気使用量 20.3% 削減  
 電気代 7,076円 節約  
 CO<sub>2</sub> 排出量 118kg 削減

上記は、「住宅」にブリーツスクリーンを取付けた時の  
 夏季4ヶ月(6月~9月)の省エネシミュレーションです。  
 ※ガラスのみとの比較。  
 シミュレーション条件については295ページを参照してください。

抗菌

繊維上の細菌の増殖を抑制する  
抗菌効果のある生地です。

無地

ラミエ遮熱

PS-3358  
~3359

ゼファー おすすめダブル ワンチェーン操作 価格

レース：エテルノ(PS-3551~3561)との組み合わせ [単位:円(税別)]

高さ(mm)	幅 420 ~800	805 ~1200	1205 ~1600	1605 ~2000
300~600	51,500	62,300	77,100	80,900
610~1000	57,000	74,300	85,800	90,200
1010~1400	70,700	86,900	98,300	103,100
1410~1800	80,700	99,300	111,300	114,500
1810~2200	90,000	109,800	124,400	129,200
2210~2500	99,900	120,500	136,200	141,000

■ 幅695mm以下は高さ1500mm以下での製作。

フィューペア おすすめベア コード操作 価格

レース：エテルノ(PS-3551~3561)との組み合わせ [単位:円(税別)]

高さ(mm)	幅 150 ~325	330 ~800	805 ~1200	1205 ~1600	1605 ~2000
300~600	34,400	36,400	44,700	51,000	53,900
610~1000	38,700	40,700	53,900	57,700	61,000
1010~1400	49,200	51,200	63,600	67,300	(70,900)
1410~1800	56,900	58,900	73,100	(77,300)	(79,700)
1810~2200	64,000	66,000	(81,200)	(87,300)	-
2210~2500	71,600	73,600	(89,300)	-	-

■ 製作可能な幅:高さの比率は1:8以下。  
 ■ ( )の部分は面積2.5㎡以下での製作。  
 ■ 幅325mm以下の場合、RDS(減速降下機能)は付きません。  
 ■ 幅330mm以上でRDS(減速降下機能)なしを選択した場合の価格:上表価格 -2,000円/台

フィューペア おすすめベア ワンチェーン操作 価格

レース：エテルノ(PS-3551~3561)との組み合わせ [単位:円(税別)]

高さ(mm)	幅 420 ~800	805 ~1200	1205 ~1600	1605 ~2000
300~600	39,500	47,800	59,200	62,100
610~1000	43,800	57,000	65,900	69,200
1010~1400	54,300	66,700	75,500	79,100
1410~1800	62,000	76,200	85,500	87,900
1810~2200	69,100	84,300	95,500	(99,100)
2210~2500	76,700	92,400	104,500	(108,200)

■ ( )の部分は面積4㎡以下での製作。  
 ■ 幅695mm以下は高さ1500mm以下での製作。

フィューペア おすすめベア ハンドル操作 価格

レース：エテルノ(PS-3551~3561)との組み合わせ [単位:円(税別)]

高さ(mm)	幅 400 ~800	805 ~1200	1205 ~1600	1605 ~2000
300~600	45,900	52,400	59,500	62,700
610~1000	52,100	61,100	67,300	71,000
1010~1400	60,400	70,600	78,500	(82,800)
1410~1800	68,700	80,800	(88,000)	(91,900)
1810~2000	76,300	90,600	(98,000)	-

■ ( )の部分は面積2.5㎡以下での製作。  
 ■ 幅560mm以下は高さ1500mm以下での製作。

フィュー チェーン操作 価格

[単位:円(税別)]

高さ(mm)	幅 420 ~800	805 ~1200	1205 ~1600	1605 ~2000
300~600	31,900	39,400	41,600	42,900
610~1000	35,500	46,100	48,400	49,500
1010~1400	39,400	53,600	55,700	57,000
1410~1800	43,400	60,700	63,000	63,900
1810~2200	47,100	68,400	71,100	72,300
2210~2500	50,900	75,100	77,900	79,000

■ 幅695mm以下は高さ1500mm以下での製作。

フィュー コード操作 価格

[単位:円(税別)]

高さ(mm)	幅 150 ~245	250 ~800	805 ~1200	1205 ~1600	1605 ~2000
300~600	20,100	22,100	27,100	31,100	33,500
610~1000	22,700	24,700	32,300	34,100	37,200
1010~1400	29,000	31,000	38,200	40,500	43,700
1410~1800	33,700	35,700	44,100	47,100	48,700
1810~2200	37,800	39,800	49,000	53,000	55,400
2210~2500	-	44,500	54,300	57,600	(60,000)

■ 製作可能な幅:高さの比率は1:8以下。  
 ■ ( )の部分は面積4.5㎡以下での製作。  
 ■ 幅245mm以下の場合、RDS(減速降下機能)は付きません。  
 ■ 幅250mm以上でRDS(減速降下機能)なしを選択した場合の価格:上表価格 -2,000円/台

価格表に掲載している製品本体価格とは別に  
物流諸経費を申し受けます。

フィュー ハンドル操作 価格

[単位:円(税別)]

高さ(mm)	幅 260 ~800	805 ~1200	1205 ~1600	1605 ~2000
300~600	41,100	47,800	48,600	50,500
610~1000	45,700	54,000	54,800	57,100
1010~1400	46,600	59,800	62,500	64,600
1410~1800	52,000	68,600	71,100	(73,200)
1810~2000	56,600	76,000	79,200	(79,400)

■ ( )の部分は面積3.5㎡以下での製作。  
 ■ 幅350mm以下は高さ1500mm以下での製作。

部 品 色	右の8色から選べます。 ご指定がない場合は オフホワイトになります。	オフホワイト	ダークブラウン	ブラック	ホワイト (木目調)	ナチュラルブラウン (木目調)	ブラウン (木目調)	セピア (木目調)	ダークブラウン (木目調)
-------------	--	--------	---------	------	---------------	--------------------	---------------	--------------	------------------

透過性

透けにくい

遮光

透過性ランクA

透過性ランクB

透過性ランクC

透けやすい

性能

遮熱

UVカット

抗菌

制電

ミラーレース

対応製品

ゼファー

フィューペア

フィュー

ホームタコス

フィューペア

ホームタコス

フィュー

共通柄

ロールスクリーン

タテ型ブラインド

価格の目安



# コモド PS-3360~3362

生地画像



生地性能 : F☆☆☆☆  遮熱

生地組成 : ポリエステル100%



ゼファー 手前生地:PS-3360 コモド(ホワイト) 奥生地:PS-3501 ジュルネ遮熱(ホワイト) 部品色:オフホワイト



おすすめレース PS-3551

PS-3360  
ホワイト

透過性ランク **A**  
日射反射率 : 78.5%



おすすめレース PS-3553

PS-3361  
アイボリー

透過性ランク **A**  
日射反射率 : 78.1%



おすすめレース PS-3552

PS-3362  
アイスグレー

透過性ランク **A**  
日射反射率 : 77.3%



遮熱

日射反射を高め、室内温度の上昇を抑える遮熱生地です。

PS-3360(ホワイト)の場合

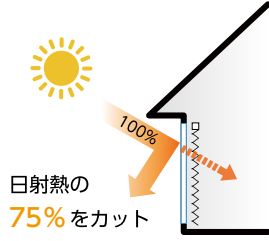

電気使用量 21.4% 削減  
 電気代 7,486円 節約  
 CO<sub>2</sub> 排出量 125kg 削減

上記は、「住宅」にブリーツスクリーンを取付けた時の夏季4ヶ月(6月~9月)の省エネシミュレーションです。  
 ※ガラスのみとの比較。  
 シミュレーション条件については295ページを参照してください。

コモド

PS-3360  
~3362

ゼファー おすすめダブル ワンチェーン操作 価格

レース：エテルノ(PS-3551~3561)との組み合わせ [単位:円(税別)]

高さ(mm) \ 幅	420 ~800	805 ~1200	1205 ~1600	1605 ~2000
300~600	55,400	68,600	81,500	83,700
610~1000	63,300	81,800	93,900	96,300
1010~1400	74,100	92,000	106,500	108,900
1410~1800	82,500	107,600	119,600	<b>122,400</b>
1810~2200	91,100	116,400	134,000	136,500
2210~2500	101,400	131,400	147,300	(150,800)

- ( )の部分は面積4.5㎡以下での製作。
- 幅695mm以下は高さ1500mm以下での製作。

フィューペア おすすめベア コード操作 価格

レース：エテルノ(PS-3551~3561)との組み合わせ [単位:円(税別)]

高さ(mm) \ 幅	150 ~325	330 ~800	805 ~1200	1205 ~1600	1605 ~2000
300~600	<b>37,400</b>	39,400	49,500	54,400	56,100
610~1000	<b>43,500</b>	45,500	59,700	63,900	65,800
1010~1400	<b>51,800</b>	53,800	67,500	73,600	(75,400)
1410~1800	<b>58,200</b>	60,200	79,400	(83,600)	<b>(85,700)</b>
1810~2200	<b>64,800</b>	66,800	(86,200)	(94,600)	-
2210~2500	<b>72,700</b>	74,700	(97,700)	-	-

- 製作可能な幅:高さの比率は1:8以下。
- ( )の部分は面積2.5㎡以下での製作。
- 幅325mm以下の場合、RDS(減速降下機能)は付きません。
- 幅330mm以上でRDS(減速降下機能)なしを選択した場合の価格:上表価格 -2,000円/台

フィューペア おすすめベア ワンチェーン操作 価格

レース：エテルノ(PS-3551~3561)との組み合わせ [単位:円(税別)]

高さ(mm) \ 幅	420 ~800	805 ~1200	1205 ~1600	1605 ~2000
300~600	42,500	52,600	62,600	64,300
610~1000	48,600	62,800	72,100	74,000
1010~1400	56,900	70,600	81,800	83,600
1410~1800	63,300	82,500	91,800	<b>(93,900)</b>
1810~2200	69,900	89,300	(102,800)	(104,800)
2210~2500	77,800	100,800	(113,100)	-

- ( )の部分は面積3.5㎡以下での製作。
- 幅695mm以下は高さ1500mm以下での製作。

フィューペア おすすめベア ハンドル操作 価格

レース：エテルノ(PS-3551~3561)との組み合わせ [単位:円(税別)]

高さ(mm) \ 幅	400 ~800	805 ~1200	1205 ~1600	1605 ~2000
300~600	48,900	57,200	62,900	64,900
610~1000	56,900	66,900	73,500	75,800
1010~1400	63,000	74,500	84,800	(87,300)
1410~1800	70,000	87,100	(94,300)	<b>(97,900)</b>
1810~2000	77,100	95,600	(105,300)	-

- ( )の部分は面積2.5㎡以下での製作。
- 幅560mm以下は高さ1500mm以下での製作。

透過性

透けにくい

遮光

透過性ランクA

透過性ランクB

透過性ランクC

透けやすい

性能

遮熱

UVカット

抗菌

制電

ミラーレース

フィュー チェーン操作 価格

[単位:円(税別)]

高さ(mm) \ 幅	420 ~800	805 ~1200	1205 ~1600	1605 ~2000
300~600	32,500	40,300	42,500	43,700
610~1000	36,200	47,600	49,800	51,100
1010~1400	40,300	55,400	57,800	58,900
1410~1800	44,500	63,100	65,500	<b>66,600</b>
1810~2200	48,800	71,400	74,100	75,400
2210~2500	52,500	78,700	81,300	82,700

- 幅695mm以下は高さ1500mm以下での製作。

フィュー コード操作 価格

[単位:円(税別)]

高さ(mm) \ 幅	150 ~245	250 ~800	805 ~1200	1205 ~1600	1605 ~2000
300~600	<b>23,300</b>	25,300	32,000	34,400	35,400
610~1000	<b>27,700</b>	29,700	38,200	40,700	41,600
1010~1400	<b>31,500</b>	33,500	41,900	47,100	48,100
1410~1800	<b>34,800</b>	36,800	50,400	53,400	<b>54,500</b>
1810~2200	<b>37,900</b>	39,900	53,900	59,900	(60,900)
2210~2500	-	44,900	62,800	66,400	(67,300)

- 製作可能な幅:高さの比率は1:8以下。
- ( )の部分は面積4㎡以下での製作。
- 幅245mm以下の場合、RDS(減速降下機能)は付きません。
- 幅250mm以上でRDS(減速降下機能)なしを選択した場合の価格:上表価格 -2,000円/台

価格表に掲載している製品本体価格とは別に物流諸経費を申し受けます。

フィュー ハンドル操作 価格

[単位:円(税別)]

高さ(mm) \ 幅	260 ~800	805 ~1200	1205 ~1600	1605 ~2000
300~600	41,700	48,700	49,500	51,300
610~1000	46,400	55,500	56,200	58,700
1010~1400	47,500	61,600	64,600	66,500
1410~1800	53,100	71,000	73,600	<b>(75,900)</b>
1810~2000	58,300	79,000	(82,200)	(82,500)

- ( )の部分は面積3㎡以下での製作。
- 幅350mm以下は高さ1500mm以下での製作。

対応製品

ゼファー

フィューペア

フィュー

ホームタコス

フィューペア

ホームタコス

フィュー

共通柄

ロールスクリーン

タテ型ブラインド

価格の目安

部 品 色	右の8色から選べます。 ご指定がない場合は オフホワイトになります。	オフホワイト	ダークブラウン	ブラック	ホワイト (木目調)	ナチュラルブラウン (木目調)	ブラウン (木目調)	セピア (木目調)	ダークブラウン (木目調)
-------------	--	--------	---------	------	---------------	--------------------	---------------	--------------	------------------



# 遮光



## ピアット ▶P.128

マットな質感・グレイッシュカラーの20色。  
ニュアンスのある色合いが魅力です。



## ヴォレ ▶P.136

ウールのような、温もりのある風合いの生地に、繊細な色使いで光沢糸を配した遮光生地「ヴォレ」。深みのあるシックなカラー7色。



## エブリ遮光 ▶P.132

ざっくりとした織りの表情豊かな「エブリ遮光」は15色のバリエーション。無地「エブリ」と同じカラーで用途に合わせた使い分けもできます。



## スキア ▶P.140

すっきりとした表情、上質な光沢感が美しい「スキア」。洗練されたホテルライクなベッドルームに仕上げる遮光生地。



日射しを遮り、夜は室外への光漏れを低減します。  
寝室やプライバシーを守りたいお部屋に。  
充実のカラーと表情豊かなテクスチャーで、上質なくつろぎ空間を演出。



**ノッテ** ▶P.142

どんな空間にもなじむ  
フラットな質感の「ノッテ」。

NEW

## ピアット

PS-3401~3420

生地画像



共通柄

ロール  
スクリーンタテ型  
ブラインド

生地性能 : F☆☆☆☆



生地組成 : ポリエステル100%



ゼファー 手前生地:PS-3413 ピアット(セラドン) 奥生地:PS-3558 エテルノ(ブルーグリーン) 部品色:オフホワイト

すっきりとしたマットな質感・ニュアンスのある  
グレイッシュカラーの遮光生地。

落ち着いたのある、上質な大人のリラックス空間に仕上げます。





**ゼファー** おすすめダブル ワンチェーン操作 価格

レース：エテルノ (PS-3551~3561) との組み合わせ [単位:円(税別)]

高さ (mm) \ 幅	420 ~ 800	805 ~ 1200	1205 ~ 1600	1605 ~ 2000
300~ 600	51,500	62,300	77,100	80,900
610~ 1000	57,000	74,300	85,800	90,200
1010~ 1400	70,700	86,900	98,300	103,100
1410~ 1800	80,700	99,300	111,300	<b>114,500</b>
1810~ 2200	90,000	109,800	124,400	(129,200)
2210~ 2500	99,900	120,500	136,200	(141,000)

- ( )の部分は面積4㎡以下での製作。
- 幅695mm以下は高さ1500mm以下での製作。

**フィュー ペア** おすすめペア コード操作 価格

レース：エテルノ (PS-3551~3561) との組み合わせ [単位:円(税別)]

高さ (mm) \ 幅	150 ~ 325	330 ~ 800	805 ~ 1200	1205 ~ 1600	1605 ~ 2000
300~ 600	<b>34,400</b>	36,400	44,700	51,000	53,900
610~ 1000	<b>38,700</b>	40,700	53,900 (57,700)	(61,000)	
1010~ 1400	<b>49,200</b>	51,200 (63,600)	(67,300)		
1410~ 1800	<b>56,900</b>	58,900 (73,100)			
1810~ 2200	<b>64,000</b>	(66,000) (81,200)			
2210~ 2500	<b>71,600</b>	(73,600)			

- 製作可能な幅:高さの比率は1:8以下。
- ( )の部分は面積1.5㎡以下での製作。
- 幅325mm以下の場合、RDS(減速降下機能)は付きません。
- 幅330mm以上でRDS(減速降下機能)なしを選択した場合の価格:上表価格 - 2,000円/台

**フィュー ペア** おすすめペア ワンチェーン操作 価格

レース：エテルノ (PS-3551~3561) との組み合わせ [単位:円(税別)]

高さ (mm) \ 幅	420 ~ 800	805 ~ 1200	1205 ~ 1600	1605 ~ 2000
300~ 600	39,500	47,800	59,200	62,100
610~ 1000	43,800	57,000	65,900	69,200
1010~ 1400	54,300	66,700	75,500	79,100
1410~ 1800	62,000	76,200	85,500	<b>(87,900)</b>
1810~ 2200	69,100	84,300 (95,500)	(99,100)	
2210~ 2500	76,700	92,400 (104,500)		

- ( )の部分は面積3.5㎡以下での製作。
- 幅695mm以下は高さ1500mm以下での製作。

**フィュー ペア** おすすめペア ハンドル操作 価格

レース：エテルノ (PS-3551~3561) との組み合わせ [単位:円(税別)]

高さ (mm) \ 幅	400 ~ 800	805 ~ 1200	1205 ~ 1600	1605 ~ 2000
300~ 600	45,900	52,400	59,500	62,700
610~ 1000	52,100	61,100	67,300	71,000
1010~ 1400	60,400	70,600	78,500 (82,800)	
1410~ 1800	68,700 (80,800)	(88,000)		
1810~ 2000	76,300 (90,600)			

- ( )の部分は面積2㎡以下での製作。
- 幅560mm以下は高さ1500mm以下での製作。

**フィュー** チェーン操作 価格

[単位:円(税別)]

高さ (mm) \ 幅	420 ~ 800	805 ~ 1200	1205 ~ 1600	1605 ~ 2000
300~ 600	31,900	39,400	41,600	42,900
610~ 1000	35,500	46,100	48,400	49,500
1010~ 1400	39,400	53,600	55,700	57,000
1410~ 1800	43,400	60,700	63,000	<b>63,900</b>
1810~ 2200	47,100	68,400	71,100	72,300
2210~ 2500	50,900	75,100	77,900 (79,000)	

- ( )の部分は面積4.5㎡以下での製作。
- 幅695mm以下は高さ1500mm以下での製作。

**フィュー** コード操作 価格

[単位:円(税別)]

高さ (mm) \ 幅	150 ~ 245	250 ~ 800	805 ~ 1200	1205 ~ 1600	1605 ~ 2000
300~ 600	<b>20,100</b>	22,100	27,100	31,100	33,500
610~ 1000	<b>22,700</b>	24,700	32,300	34,100	37,200
1010~ 1400	<b>29,000</b>	31,000	38,200	40,500	43,700
1410~ 1800	<b>33,700</b>	35,700	44,100	47,100	<b>(48,700)</b>
1810~ 2200	<b>37,800</b>	39,800	49,000 (53,000)	(55,400)	
2210~ 2500		44,500	54,300 (57,600)		

- 製作可能な幅:高さの比率は1:8以下。
- ( )の部分は面積3.5㎡以下での製作。
- 幅245mm以下の場合、RDS(減速降下機能)は付きません。
- 幅250mm以上でRDS(減速降下機能)なしを選択した場合の価格:上表価格 - 2,000円/台

**フィュー** ハンドル操作 価格

[単位:円(税別)]

高さ (mm) \ 幅	260 ~ 800	805 ~ 1200	1205 ~ 1600	1605 ~ 2000
300~ 600	41,100	47,800	48,600	50,500
610~ 1000	45,700	54,000	54,800	57,100
1010~ 1400	46,600	59,800	62,500 (64,600)	
1410~ 1800	52,000	68,600 (71,100)	<b>(73,200)</b>	
1810~ 2000	56,600	76,000 (79,200)		

- ( )の部分は面積2.5㎡以下での製作。
- 幅350mm以下は高さ1500mm以下での製作。

価格表に掲載している製品本体価格とは別に物流諸経費を申し受けます。

部 品 色	右の8色から選べます。 ご指定がない場合は オフホワイトになります。	オフホワイト	ダークブラウン	ブラック	ホワイト (木目調)	ナチュラルブラウン (木目調)	ブラウン (木目調)	セピア (木目調)	ダークブラウン (木目調)
-------------	--	--------	---------	------	---------------	--------------------	---------------	--------------	------------------

透過性

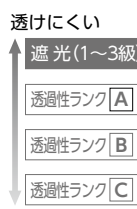

性能

- 遮熱
- UVカット
- 抗菌
- 制電
- ミラーレース

対応製品

- ゼファー
- フィュー ペア
- フィュー
- ホームタコス  
フィュー ペア
- ホームタコス  
フィュー

共通柄

- ロールスクリーン
- タテ型ブラインド

価格の目安



NEW

# ピアット

PS-3401~3420

生地画像



共通柄



生地性能 : F☆☆☆☆



生地組成 : ポリエステル100%



PS-3401  
マットホワイト  
遮光 3 級



PS-3402  
サンド  
遮光 2 級



PS-3403  
アッシュグレー  
遮光 2 級



PS-3404  
ピンクオーク  
遮光 3 級



PS-3405  
フォーン  
遮光 2 級



PS-3406  
セサミ  
遮光 2 級



PS-3407  
ハバナ  
遮光 2 級



PS-3408  
マキアート  
遮光 1 級 (C)



PS-3409  
トープ  
遮光 1 級 (C)



PS-3410  
アーモンド  
遮光 1 級 (C)



PS-3411  
カカオニブ  
遮光 1 級 (C)



PS-3412  
チャコール  
遮光 1 級 (C)



遮光



PS-3413  
セラドン

遮光 2 級

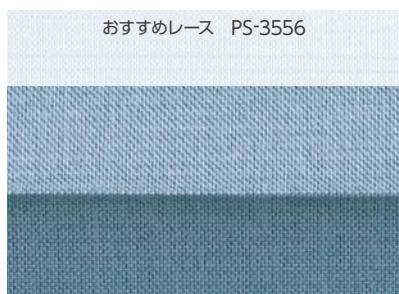

PS-3414  
モネブルー

遮光 2 級



PS-3415  
スモーキーピンク

遮光 3 級

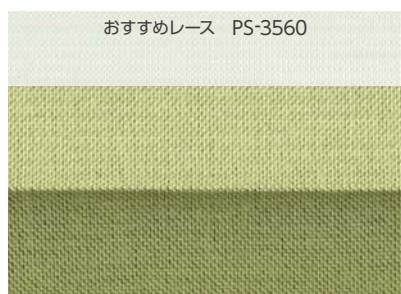

PS-3416  
グリーンティアー

遮光 2 級

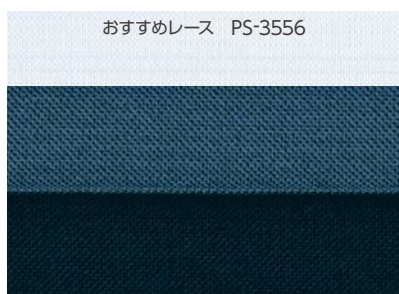

PS-3417  
ネイビーアッシュ

遮光 1 級 (C)

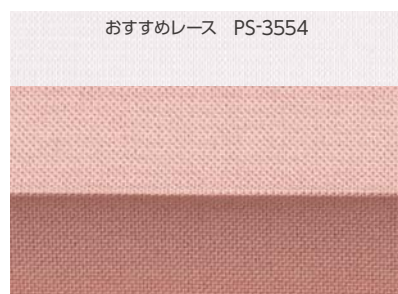

PS-3418  
ピンクコーラル

遮光 2 級

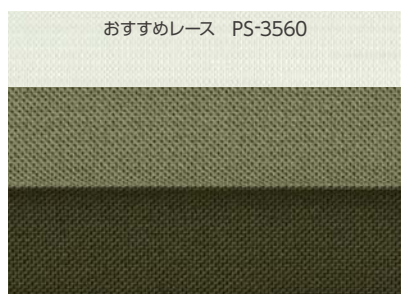

PS-3419  
オリーブ

遮光 1 級 (C)



PS-3420  
ペトロールブルー

遮光 1 級 (C)

ピアット

PS-3401  
~3420

透過性

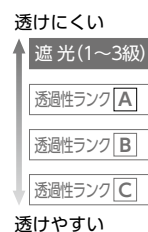

性能

- 遮熱
- UVカット
- 抗菌
- 制電
- ミラーレース

対応製品

- ゼファー
- フィュー ペア
- フィュー
- ホームタコス  
フィュー ペア
- ホームタコス  
フィュー

共通柄

- ロールスクリーン
- タテ型ブラインド

価格の目安



フィュー ペア  
上生地:PS-3555 エテルノ(グレージュ)  
下生地:PS-3407 ピアット(ハバナ)  
部品色:ダークブラウン





## エブリ遮光

PS-3421~3435

生地画像



共通柄



生地性能 : F☆☆☆☆



生地組成 : ポリエステル100%



フィーユ ペア 上生地:PS-3429 エブリ遮光(フォレスト) 下生地:PS-3560 エテルノ(グリーン) 部品色:ブラウン(木目調)

ざっくりとした織りの表情豊かな生地「エブリ遮光」。好きなカラーを取り入れて毎日の暮らしを楽しんで。「エブリ(P.108)」と同じカラーラインナップで、用途にあわせた使い分けができます。





エブリ遮光

PS-3421  
~3435

**ゼファー** おすすめダブル | ワンチェーン操作 | 価格

レース：エテルノ (PS-3551~3561) との組み合わせ [単位:円(税別)]

高さ (mm) \ 幅	420 ~ 800	805 ~ 1200	1205 ~ 1600	1605 ~ 2000
300~ 600	51,500	62,300	77,100	80,900
610~1000	57,000	74,300	85,800	90,200
1010~1400	70,700	86,900	98,300	103,100
1410~1800	80,700	99,300	111,300	<b>114,500</b>
1810~2200	90,000	109,800	124,400	(129,200)
2210~2500	99,900	120,500	136,200	(141,000)

- ( )の部分は面積4m<sup>2</sup>以下での製作。
- 幅695mm以下は高さ1500mm以下での製作。

**フィュー ペア** おすすめペア | コード操作 | 価格

レース：エテルノ (PS-3551~3561) との組み合わせ [単位:円(税別)]

高さ (mm) \ 幅	150 ~ 325	330 ~ 800	805 ~ 1200	1205 ~ 1600	1605 ~ 2000
300~ 600	<b>34,400</b>	36,400	44,700	51,000	53,900
610~1000	<b>38,700</b>	40,700	53,900	57,700	61,000
1010~1400	<b>49,200</b>	51,200	63,600	(67,300)	(70,900)
1410~1800	<b>56,900</b>	58,900	(73,100)	(77,300)	-
1810~2200	<b>64,000</b>	66,000	(81,200)	-	-
2210~2500	<b>71,600</b>	73,600	(89,300)	-	-

- 製作可能な幅:高さの比率は1:8以下。
- ( )の部分は面積2m<sup>2</sup>以下での製作。
- 幅325mm以下の場合、RDS(減速降下機能)は付きません。
- 幅330mm以上でRDS(減速降下機能)なしを選択した場合の価格:上表価格 -2,000円/台

**フィュー ペア** おすすめペア | ワンチェーン操作 | 価格

レース：エテルノ (PS-3551~3561) との組み合わせ [単位:円(税別)]

高さ (mm) \ 幅	420 ~ 800	805 ~ 1200	1205 ~ 1600	1605 ~ 2000
300~ 600	39,500	47,800	59,200	62,100
610~1000	43,800	57,000	65,900	69,200
1010~1400	54,300	66,700	75,500	79,100
1410~1800	62,000	76,200	85,500	<b>(87,900)</b>
1810~2200	69,100	84,300	(95,500)	(99,100)
2210~2500	76,700	92,400	(104,500)	-

- ( )の部分は面積3.5m<sup>2</sup>以下での製作。
- 幅695mm以下は高さ1500mm以下での製作。

**フィュー ペア** おすすめペア | ハンドル操作 | 価格

レース：エテルノ (PS-3551~3561) との組み合わせ [単位:円(税別)]

高さ (mm) \ 幅	400 ~ 800	805 ~ 1200	1205 ~ 1600	1605 ~ 2000
300~ 600	45,900	52,400	59,500	62,700
610~1000	52,100	61,100	67,300	71,000
1010~1400	60,400	70,600	(78,500)	(82,800)
1410~1800	68,700	(80,800)	(88,000)	-
1810~2000	76,300	(90,600)	-	-

- ( )の部分は面積2m<sup>2</sup>以下での製作。
- 幅560mm以下は高さ1500mm以下での製作。

**フィュー** | チェーン操作 | 価格

[単位:円(税別)]

高さ (mm) \ 幅	420 ~ 800	805 ~ 1200	1205 ~ 1600	1605 ~ 2000
300~ 600	31,900	39,400	41,600	42,900
610~1000	35,500	46,100	48,400	49,500
1010~1400	39,400	53,600	55,700	57,000
1410~1800	43,400	60,700	63,000	<b>63,900</b>
1810~2200	47,100	68,400	71,100	72,300
2210~2500	50,900	75,100	77,900	79,000

- 幅695mm以下は高さ1500mm以下での製作。

**フィュー** | コード操作 | 価格

[単位:円(税別)]

高さ (mm) \ 幅	150 ~ 245	250 ~ 800	805 ~ 1200	1205 ~ 1600	1605 ~ 2000
300~ 600	<b>20,100</b>	22,100	27,100	31,100	33,500
610~1000	<b>22,700</b>	24,700	32,300	34,100	37,200
1010~1400	<b>29,000</b>	31,000	38,200	40,500	43,700
1410~1800	<b>33,700</b>	35,700	44,100	47,100	<b>48,700</b>
1810~2200	<b>37,800</b>	39,800	49,000	53,000	(55,400)
2210~2500	-	44,500	54,300	57,600	(60,000)

- 製作可能な幅:高さの比率は1:8以下。
- ( )の部分は面積4m<sup>2</sup>以下での製作。
- 幅245mm以下の場合、RDS(減速降下機能)は付きません。
- 幅250mm以上でRDS(減速降下機能)なしを選択した場合の価格:上表価格 -2,000円/台

**フィュー** | ハンドル操作 | 価格

[単位:円(税別)]

高さ (mm) \ 幅	260 ~ 800	805 ~ 1200	1205 ~ 1600	1605 ~ 2000
300~ 600	41,100	47,800	48,600	50,500
610~1000	45,700	54,000	54,800	57,100
1010~1400	46,600	59,800	62,500	64,600
1410~1800	52,000	68,600	71,100	<b>(73,200)</b>
1810~2000	56,600	76,000	(79,200)	(79,400)

- ( )の部分は面積3m<sup>2</sup>以下での製作。
- 幅350mm以下は高さ1500mm以下での製作。

価格表に掲載している製品本体価格とは別に物流諸経費を申し受けます。

部 品 色	右の8色から選べます。 ご指定がない場合は オフホワイトになります。	オフホワイト	ダークブラウン	ブラック	ホワイト (木目調)	ナチュラルブラウン (木目調)	ブラウン (木目調)	セピア (木目調)	ダークブラウン (木目調)
-------------	--	--------	---------	------	---------------	--------------------	---------------	--------------	------------------

透過性

透けにくい  
遮光(1~3級)

- 透過性ランクA
- 透過性ランクB
- 透過性ランクC

透けやすい

性能

- 遮熱
- UVカット
- 抗菌
- 制電
- ミラーレース

対応製品

- ゼファー
- フィュー ペア
- フィュー
- ホームタコス  
フィュー ペア
- ホームタコス  
フィュー

共通柄

- ロールスクリーン
- タテ型ブラインド

価格の目安



## エブリ遮光

PS-3421~3435

生地画像



共通柄



生地性能 : F☆☆☆☆



生地組成 : ポリエステル100%



おすすめレース PS-3551

PS-3421

ニベア

遮光3級



おすすめレース PS-3555

PS-3422

コルク

遮光2級



おすすめレース PS-3555

PS-3423

ミール

遮光2級



おすすめレース PS-3553

PS-3424

コットン

遮光3級



おすすめレース PS-3557

PS-3425

クルミ

遮光1級(C)



おすすめレース PS-3553

PS-3426

ピール

遮光2級



おすすめレース PS-3553

PS-3427

ビスキュイ

遮光2級



おすすめレース PS-3559

PS-3428

カカオ

遮光1級(C)



おすすめレース PS-3560

PS-3429

フォレスト

遮光2級



[左] フィーユ  
PS-3431 エブリ遮光 (ジュエル)  
部品色: オフホワイト

[右] ラインドレープ  
LD-6469 エブリ遮光 (ジュエル)  
スラット幅: 100mm  
部品色: オフホワイト





PS-3430  
ピアンコカラーラ

遮光 2級



PS-3431  
ジュエル

遮光 2級

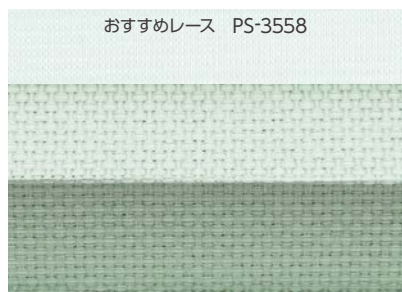

PS-3432  
ピュア

遮光 3級

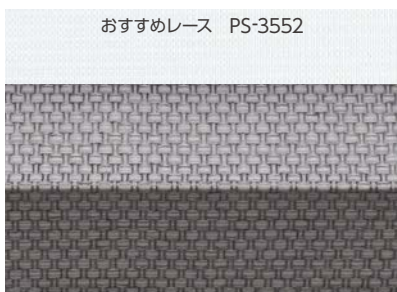

PS-3433  
ストーン

遮光 2級

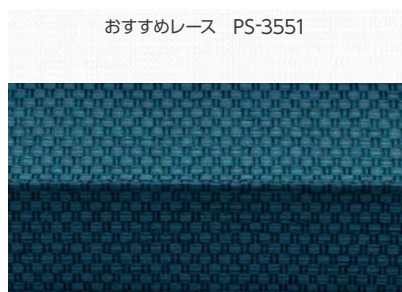

PS-3434  
アマルフィー

遮光 1級(C)



PS-3435  
ベートン

遮光 1級(C)

ゼファー  
手前生地:PS-3434 エブリ遮光(アマルフィー)  
奥生地:PS-3507 シフォン(ホワイト)  
部品色:セピア(木目調)



エブリ遮光

PS-3421  
~3435

透過性

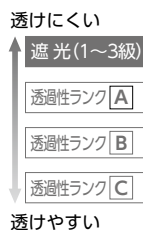

性能

- 遮熱
- UVカット
- 抗菌
- 制電
- ミラーレース

対応製品

- ゼファー
- フィユ ペア
- フィユ
- ホームタコス  
フィユ ペア
- ホームタコス  
フィユ

共通柄

- ロールスクリーン
- タテ型ブラインド

価格の目安



# ヴォレ

PS-3436~3442

生地画像



生地性能 : F☆☆☆☆



生地組成 : ポリエステル100%



ゼファー 手前生地:PS-3436 ヴォレ(アイボリー) 奥生地:PS-3516 ブランニー(シルバー) 部品色:オフホワイト

ウールのような、温もりのある風合いの生地に  
 繊細な色使いで光沢糸を配した「ヴォレ」。  
 深みのあるシックな色合いが美しく。  
 穏やかな時間のなかで過ごす、ゆとりのある暮らしを。





遮光

ヴォレ

PS-3436  
~3442

**ゼファー** おすすめダブル | ワンチェーン操作 | 価格

レース：エテルノ (PS-3551~3561) との組み合わせ [単位:円(税別)]

高さ (mm) \ 幅	420 ~ 800	805 ~ 1200	1205 ~ 1600	1605 ~ 2000
300~ 600	56,000	68,900	82,400	84,800
610~1000	64,400	82,200	95,400	97,700
1010~1400	75,500	95,100	108,600	111,200
1410~1800	84,000	108,300	122,400	<b>124,800</b>
1810~2200	92,700	120,500	136,800	139,500
2210~2500	102,200	131,700	150,900	(154,400)

- ( )の部分は面積4.5㎡以下での製作。
- 幅695mm以下は高さ1500mm以下での製作。

**フィュー ペア** おすすめペア | コード操作 | 価格

レース：エテルノ (PS-3551~3561) との組み合わせ [単位:円(税別)]

高さ (mm) \ 幅	150 ~ 325	330 ~ 800	805 ~ 1200	1205 ~ 1600	1605 ~ 2000
300~ 600	<b>37,900</b>	39,900	49,800	55,100	56,900
610~1000	<b>44,300</b>	46,300	60,000	65,100	66,800
1010~1400	<b>52,800</b>	54,800	69,900	(75,200)	(77,100)
1410~1800	<b>59,400</b>	61,400	(80,000)	(85,800)	-
1810~2200	<b>66,100</b>	68,100	(89,300)	-	-
2210~2500	<b>73,300</b>	75,300	(98,000)	-	-

- 製作可能な幅:高さの比率は1:8以下。
- ( )の部分は面積2㎡以下での製作。
- 幅325mm以下の場合、RDS(減速降下機能)は付きません。
- 幅330mm以上でRDS(減速降下機能)なしを選択した場合の価格:上表価格 -2,000円/台

**フィュー ペア** おすすめペア | ワンチェーン操作 | 価格

レース：エテルノ (PS-3551~3561) との組み合わせ [単位:円(税別)]

高さ (mm) \ 幅	420 ~ 800	805 ~ 1200	1205 ~ 1600	1605 ~ 2000
300~ 600	43,000	52,900	63,300	65,100
610~1000	49,400	63,100	73,300	75,000
1010~1400	57,900	73,000	83,400	85,300
1410~1800	64,500	83,100	94,000	<b>(95,800)</b>
1810~2200	71,200	92,400	(105,000)	(107,100)
2210~2500	78,400	101,100	(115,800)	-

- ( )の部分は面積3.5㎡以下での製作。
- 幅695mm以下は高さ1500mm以下での製作。

**フィュー ペア** おすすめペア | ハンドル操作 | 価格

レース：エテルノ (PS-3551~3561) との組み合わせ [単位:円(税別)]

高さ (mm) \ 幅	400 ~ 800	805 ~ 1200	1205 ~ 1600	1605 ~ 2000
300~ 600	49,400	57,500	63,600	65,700
610~1000	57,700	67,200	74,700	76,800
1010~1400	64,000	76,900	86,400	(89,000)
1410~1800	71,200	87,700	(96,500)	<b>(99,800)</b>
1810~2000	78,400	98,700	(107,500)	-

- ( )の部分は面積2.5㎡以下での製作。
- 幅560mm以下は高さ1500mm以下での製作。

**フィュー** | チェーン操作 | 価格

[単位:円(税別)]

高さ (mm) \ 幅	420 ~ 800	805 ~ 1200	1205 ~ 1600	1605 ~ 2000
300~ 600	32,800	41,200	43,500	44,600
610~1000	36,900	49,100	51,200	52,500
1010~1400	41,300	57,600	59,800	61,000
1410~1800	46,000	65,700	68,100	<b>69,300</b>
1810~2200	50,300	74,600	77,400	78,500
2210~2500	54,400	82,400	85,100	86,400

- 幅695mm以下は高さ1500mm以下での製作。

**フィュー** | コード操作 | 価格

[単位:円(税別)]

高さ (mm) \ 幅	150 ~ 245	250 ~ 800	805 ~ 1200	1205 ~ 1600	1605 ~ 2000
300~ 600	<b>23,900</b>	25,900	32,300	35,300	36,300
610~1000	<b>28,600</b>	30,600	38,800	42,100	43,100
1010~1400	<b>32,500</b>	34,500	44,600	48,900	49,900
1410~1800	<b>35,900</b>	37,900	51,100	55,800	<b>56,700</b>
1810~2200	<b>39,400</b>	41,400	57,400	62,700	(63,500)
2210~2500	-	45,600	63,100	69,500	(70,600)

- 製作可能な幅:高さの比率は1:8以下。
- ( )の部分は面積4㎡以下での製作。
- 幅245mm以下の場合、RDS(減速降下機能)は付きません。
- 幅250mm以上でRDS(減速降下機能)なしを選択した場合の価格:上表価格 -2,000円/台

価格表に掲載している製品本体価格とは別に  
物流諸経費を申し受けます。

**フィュー** | ハンドル操作 | 価格

[単位:円(税別)]

高さ (mm) \ 幅	260 ~ 800	805 ~ 1200	1205 ~ 1600	1605 ~ 2000
300~ 600	42,000	49,600	50,500	52,200
610~1000	47,100	57,000	57,600	60,100
1010~1400	48,500	63,800	66,600	68,600
1410~1800	54,600	73,600	76,200	<b>(78,600)</b>
1810~2000	59,800	82,200	(85,500)	(85,600)

- ( )の部分は面積3㎡以下での製作。
- 幅350mm以下は高さ1500mm以下での製作。

部 品 色	右の8色から選べます。 ご指定がない場合は オフホワイトになります。	オフホワイト	ダークブラウン	ブラック	ホワイト (木目調)	ナチュラルブラウン (木目調)	ブラウン (木目調)	セピア (木目調)	ダークブラウン (木目調)
-------------	--	--------	---------	------	---------------	--------------------	---------------	--------------	------------------

透過性

透けにくい

遮光(2級)

透過性ランクA

透過性ランクB

透過性ランクC

透けやすい

性能

遮熱

UVカット

抗菌

制電

ミラーレース

対応製品

ゼファー

フィュー ペア

フィュー

ホームタコス

フィュー ペア

ホームタコス

フィュー

共通柄

ロールスクリーン

タテ型ブラインド

価格の目安



BLUE

区分⑥

# ヴォレ

PS-3436~3442

生地画像



生地性能 : F☆☆☆☆



生地組成 : ポリエステル100%

おすすめレース PS-3551



PS-3436  
アイボリー

遮光 2 級

おすすめレース PS-3557



PS-3437  
ベージュ

遮光 2 級

おすすめレース PS-3551



PS-3438  
ダークブラウン

遮光 2 級

おすすめレース PS-3551



PS-3439  
マロン

遮光 2 級

おすすめレース PS-3551

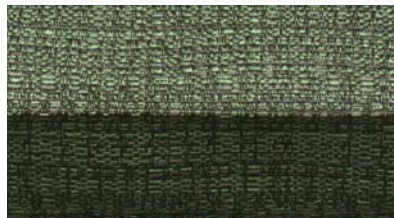

PS-3440  
グリーン

遮光 2 級

おすすめレース PS-3552



PS-3441  
ブルーグレー

遮光 2 級

おすすめレース PS-3552



PS-3442  
グレー

遮光 2 級



# 遮光

## ヴォレ

PS-3436  
~3442

## 透過性

透けにくい

遮光(2級)

透過性ランク[A]

透過性ランク[B]

透過性ランク[C]

透けやすい

## 性能

遮熱

UVカット

抗菌

制電

ミラーレース

## 対応製品

ゼファー

フィューペア

フィュー

ホームタコス  
フィューペア

ホームタコス  
フィュー

## 共通柄

ロールスクリーン

タテ型ブラインド

## 価格の目安



BLUE

区分⑥



フィューペア 上生地:PS-3441 ヴォレ(ブルーグレー) 下生地:PS-3511 フェアリー(ホワイト) 部品色:セピア(木目調)  
(オプション) ナチュラルウッドバランス:WV-3225(チョコレートブラウン)



フィュー PS-3441

# スキア

PS-3443~3447

生地画像



生地性能 : F☆☆☆☆



生地組成 : ポリエステル100%



ゼファー 手前生地:PS-3443 スキア (ベージュ) 奥生地:PS-3501 ジュルネ遮熱 (ホワイト) 部品色:ナチュラルブラウン (木目調) 操作チェーン (オプションカラー):クリアベージュ



おすすめレース PS-3557

PS-3443  
ベージュ

遮光 2 級



おすすめレース PS-3551

PS-3444  
ブラウン

遮光 1 級 (C)



おすすめレース PS-3551

PS-3445  
ダークブラウン

遮光 1 級 (C)



おすすめレース PS-3551

PS-3446  
レッド

遮光 1 級 (C)



おすすめレース PS-3561

PS-3447  
インディゴ

遮光 1 級 (C)





洗練された佇まいを醸し出す  
上質な光沢感が美しい  
シャンタン調の遮光生地。  
落ち着きのあるホテルライクな寝室に。

遮光

スクエア

PS-3443  
~3447

**ゼファー おすすめダブル ワンチェーン操作 価格**

レース：エテルノ (PS-3551~3561) との組み合わせ [単位:円(税別)]

高さ (mm)	幅	420 ~800	805 ~1200	1205 ~1600	1605 ~2000
300~600		56,000	68,900	82,400	84,800
610~1000		64,400	82,200	95,400	97,700
1010~1400		75,500	95,100	108,600	111,200
1410~1800		84,000	108,300	122,400	<b>124,800</b>
1810~2200		92,700	120,500	136,800	139,500
2210~2500		102,200	131,700	150,900	154,400

■ 幅695mm以下は高さ1500mm以下での製作。

**フィューペア おすすめペア コード操作 価格**

レース：エテルノ (PS-3551~3561) との組み合わせ [単位:円(税別)]

高さ (mm)	幅	150 ~325	330 ~800	805 ~1200	1205 ~1600	1605 ~2000
300~600		<b>37,900</b>	39,900	49,800	55,100	56,900
610~1000		<b>44,300</b>	46,300	60,000	65,100	66,800
1010~1400		<b>52,800</b>	54,800	69,900	75,200	(77,100)
1410~1800		<b>59,400</b>	61,400	80,000	(85,800)	<b>(87,600)</b>
1810~2200		<b>66,100</b>	68,100	(89,300)	(96,800)	-
2210~2500		<b>73,300</b>	75,300	(98,000)	-	-

- 製作可能な幅:高さの比率は1:8以下。
- ( )の部分は面積2.5㎡以下での製作。
- 幅325mm以下の場合、RDS(減速降下機能)は付きません。
- 幅330mm以上でRDS(減速降下機能)なしを選択した場合の価格:上表価格 -2,000円/台

**フィューペア おすすめペア ワンチェーン操作 価格**

レース：エテルノ (PS-3551~3561) との組み合わせ [単位:円(税別)]

高さ (mm)	幅	420 ~800	805 ~1200	1205 ~1600	1605 ~2000
300~600		43,000	52,900	63,300	65,100
610~1000		49,400	63,100	73,300	75,000
1010~1400		57,900	73,000	83,400	85,300
1410~1800		64,500	83,100	94,000	<b>95,800</b>
1810~2200		71,200	92,400	105,000	(107,100)
2210~2500		78,400	101,100	115,800	(118,500)

- ( )の部分は面積4㎡以下での製作。
- 幅695mm以下は高さ1500mm以下での製作。

**フィューペア おすすめペア ハンドル操作 価格**

レース：エテルノ (PS-3551~3561) との組み合わせ [単位:円(税別)]

高さ (mm)	幅	400 ~800	805 ~1200	1205 ~1600	1605 ~2000
300~600		49,400	57,500	63,600	65,700
610~1000		57,700	67,200	74,700	76,800
1010~1400		64,000	76,900	86,400	(89,000)
1410~1800		71,200	87,700	(96,500)	<b>(99,800)</b>
1810~2000		78,400	98,700	(107,500)	-

- ( )の部分は面積2.5㎡以下での製作。
- 幅560mm以下は高さ1500mm以下での製作。

**フィューチェーン操作 価格**

[単位:円(税別)]

高さ (mm)	幅	420 ~800	805 ~1200	1205 ~1600	1605 ~2000
300~600		32,800	41,200	43,500	44,600
610~1000		36,900	49,100	51,200	52,500
1010~1400		41,300	57,600	59,800	61,000
1410~1800		46,000	65,700	68,100	<b>69,300</b>
1810~2200		50,300	74,600	77,400	78,500
2210~2500		54,400	82,400	85,100	86,400

■ 幅695mm以下は高さ1500mm以下での製作。

**フィューコード操作 価格**

[単位:円(税別)]

高さ (mm)	幅	150 ~245	250 ~800	805 ~1200	1205 ~1600	1605 ~2000
300~600		<b>23,900</b>	25,900	32,300	35,300	36,300
610~1000		<b>28,600</b>	30,600	38,800	42,100	43,100
1010~1400		<b>32,500</b>	34,500	44,600	48,900	49,900
1410~1800		<b>35,900</b>	37,900	51,100	55,800	<b>56,700</b>
1810~2200		<b>39,400</b>	41,400	57,400	62,700	63,500
2210~2500		-	45,600	63,100	69,500	70,600

- 製作可能な幅:高さの比率は1:8以下。
- 幅245mm以下の場合、RDS(減速降下機能)は付きません。
- 幅250mm以上でRDS(減速降下機能)なしを選択した場合の価格:上表価格 -2,000円/台

**フィューハンドル操作 価格**

[単位:円(税別)]

高さ (mm)	幅	260 ~800	805 ~1200	1205 ~1600	1605 ~2000
300~600		42,000	49,600	50,500	52,200
610~1000		47,100	57,000	57,600	60,100
1010~1400		48,500	63,800	66,600	68,600
1410~1800		54,600	73,600	76,200	<b>78,600</b>
1810~2000		59,800	82,200	85,500	85,600

■ 幅350mm以下は高さ1500mm以下での製作。

価格表に掲載している製品本体価格とは別に  
物流諸経費を申し受けます。

部 品 色	右の8色から選べます。 ご指定がない場合は オフホワイトになります。	オフホワイト	ダークブラウン	ブラック	ホワイト (木目調)	ナチュラルブラウン (木目調)	ブラウン (木目調)	セピア (木目調)	ダークブラウン (木目調)
-------------	--	--------	---------	------	---------------	--------------------	---------------	--------------	------------------

透過性

透けにくい  
遮光(1~2級)

透過性ランク	A
透過性ランク	B
透過性ランク	C

透けやすい

性能

遮熱
UVカット
抗菌
制電
ミラーレース

対応製品

ゼファー
フィューペア
フィュー
ホームタコス フィューペア
ホームタコス フィュー

共通柄

ロールスクリーン
タテ型ブラインド

価格の目安



# ノッテ

PS-3448~3452

生地画像



生地性能 : F☆☆☆☆



生地組成 : ポリエステル100%



[左] フィュー ペア 上生地:PS-3512 フェアリー (グレー) 下生地:PS-3450 ノッテ (ブラウン) 部品色:ダークブラウン  
 [右] フィュー PS-3450 ノッテ (ブラウン) 部品色:ダークブラウン



おすすめレース PS-3553

PS-3448  
ベージュ

遮光 2 級



おすすめレース PS-3551

PS-3449  
ライトブラウン

遮光 2 級



おすすめレース PS-3559

PS-3450  
ブラウン

遮光 1 級 (C)



おすすめレース PS-3551

PS-3451  
オレンジ

遮光 2 級



おすすめレース PS-3552

PS-3452  
グレー

遮光 2 級





遮光

フラットな質感の遮光生地。  
さまざまなインテリアに調和します。

ノッテ

PS-3448  
~3452

**ゼファー おすすめダブル ワンチェーン操作 価格**

レース：エテルノ (PS-3551~3561) との組み合わせ [単位:円(税別)]

高さ (mm)	幅	420 ~800	805 ~1200	1205 ~1600	1605 ~2000
300~600		51,500	62,300	77,100	80,900
610~1000		57,000	74,300	85,800	90,200
1010~1400		70,700	86,900	98,300	103,100
1410~1800		80,700	99,300	111,300	<b>114,500</b>
1810~2200		90,000	109,800	124,400	129,200
2210~2500		99,900	120,500	136,200	141,000

■ 幅695mm以下は高さ1500mm以下での製作。

**フィュー ペア おすすめペア コード操作 価格**

レース：エテルノ (PS-3551~3561) との組み合わせ [単位:円(税別)]

高さ (mm)	幅	150 ~325	330 ~800	805 ~1200	1205 ~1600	1605 ~2000
300~600		<b>34,400</b>	36,400	44,700	51,000	53,900
610~1000		<b>38,700</b>	40,700	53,900	57,700	61,000
1010~1400		<b>49,200</b>	51,200	63,600	67,300	(70,900)
1410~1800		<b>56,900</b>	58,900	73,100	(77,300)	<b>(79,700)</b>
1810~2200		<b>64,000</b>	66,000	(81,200)	(87,300)	-
2210~2500		<b>71,600</b>	73,600	(89,300)	-	-

- 製作可能な幅:高さの比率は1:8以下。
- ( )の部分は面積2.5㎡以下での製作。
- 幅325mm以下の場合、RDS(減速降下機能)は付きません。
- 幅330mm以上でRDS(減速降下機能)なしを選択した場合の価格:上表価格 -2,000円/台

**フィュー ペア おすすめペア ワンチェーン操作 価格**

レース：エテルノ (PS-3551~3561) との組み合わせ [単位:円(税別)]

高さ (mm)	幅	420 ~800	805 ~1200	1205 ~1600	1605 ~2000
300~600		39,500	47,800	59,200	62,100
610~1000		43,800	57,000	65,900	69,200
1010~1400		54,300	66,700	75,500	79,100
1410~1800		62,000	76,200	85,500	<b>87,900</b>
1810~2200		69,100	84,300	95,500	(99,100)
2210~2500		76,700	92,400	104,500	(108,200)

- ( )の部分は面積4㎡以下での製作。
- 幅695mm以下は高さ1500mm以下での製作。

**フィュー ペア おすすめペア ハンドル操作 価格**

レース：エテルノ (PS-3551~3561) との組み合わせ [単位:円(税別)]

高さ (mm)	幅	400 ~800	805 ~1200	1205 ~1600	1605 ~2000
300~600		45,900	52,400	59,500	62,700
610~1000		52,100	61,100	67,300	71,000
1010~1400		60,400	70,600	78,500	(82,800)
1410~1800		68,700	80,800	(88,000)	<b>(91,900)</b>
1810~2000		76,300	90,600	(98,000)	-

- ( )の部分は面積2.5㎡以下での製作。
- 幅560mm以下は高さ1500mm以下での製作。

**フィュー チェーン操作 価格**

[単位:円(税別)]

高さ (mm)	幅	420 ~800	805 ~1200	1205 ~1600	1605 ~2000
300~600		31,900	39,400	41,600	42,900
610~1000		35,500	46,100	48,400	49,500
1010~1400		39,400	53,600	55,700	57,000
1410~1800		43,400	60,700	63,000	<b>63,900</b>
1810~2200		47,100	68,400	71,100	72,300
2210~2500		50,900	75,100	77,900	79,000

■ 幅695mm以下は高さ1500mm以下での製作。

**フィュー コード操作 価格**

[単位:円(税別)]

高さ (mm)	幅	150 ~245	250 ~800	805 ~1200	1205 ~1600	1605 ~2000
300~600		<b>20,100</b>	22,100	27,100	31,100	33,500
610~1000		<b>22,700</b>	24,700	32,300	34,100	37,200
1010~1400		<b>29,000</b>	31,000	38,200	40,500	43,700
1410~1800		<b>33,700</b>	35,700	44,100	47,100	<b>48,700</b>
1810~2200		<b>37,800</b>	39,800	49,000	53,000	55,400
2210~2500		-	44,500	54,300	57,600	60,000

- 製作可能な幅:高さの比率は1:8以下。
- 幅245mm以下の場合、RDS(減速降下機能)は付きません。
- 幅250mm以上でRDS(減速降下機能)なしを選択した場合の価格:上表価格 -2,000円/台

**フィュー ハンドル操作 価格**

[単位:円(税別)]

高さ (mm)	幅	260 ~800	805 ~1200	1205 ~1600	1605 ~2000
300~600		41,100	47,800	48,600	50,500
610~1000		45,700	54,000	54,800	57,100
1010~1400		46,600	59,800	62,500	64,600
1410~1800		52,000	68,600	71,100	<b>73,200</b>
1810~2000		56,600	76,000	79,200	79,400

■ 幅350mm以下は高さ1500mm以下での製作。

価格表に掲載している製品本体価格とは別に  
物流諸経費を申し受けます。

部 品 色	右の8色から選べます。 ご指定がない場合は オフホワイトになります。	オフホワイト	ダークブラウン	ブラック	ホワイト (木目調)	ナチュラルブラウン (木目調)	ブラウン (木目調)	セピア (木目調)	ダークブラウン (木目調)
-------------	--	--------	---------	------	---------------	--------------------	---------------	--------------	------------------

透過性

透けにくい  
遮光(1~2級)

透過性ランク	A
透過性ランク	B
透過性ランク	C

透けやすい

性能

遮熱

UVカット

抗菌

制電

ミラーレース

対応製品

ゼファー

フィュー ペア

フィュー

ホームタコス

フィュー ペア

ホームタコス

フィュー

共通柄

ロールスクリーン

タテ型ブラインド

価格の目安



# レース



## エテルノ ▶P.160

ニュアンスのある色合い、繊細な透け感の「エテルノ」11色。プレーンな風合いのボイル生地はさまざまなドレープと調和します。

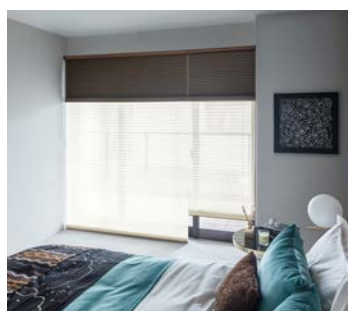

## シフォン ▶P.150

麻のようなナチュラルな素材感が魅力のレース生地。光・視線をやわらかく通します。



## フェアリー ▶P.152

太細の糸を練り込んだ味わいのある透け感のボイル生地。



## ブランニー ▶P.154

光沢のある色糸を波のように織り込んだボイル生地。洗練された空間に仕上がります。



室内にやわらかな光を採り込むレース。

**プリーツスクリーン ゼファー・フィユ ペア**でドレープと一緒に使えば、  
一日中、光をコントロールできて快適に。



## デザインレース

北欧の森や水玉模様を描いた  
デザイン柄のレースで、窓辺を  
おしゃれにコーディネート。

ヘラタ ▶P.156

シルキッカ ▶P.158



## 遮熱

日射反射を高め、遮熱性能を高めた  
生地です。リビングの日射しの強い窓、  
大きな窓に最適です。

ジュルネ遮熱 ▶P.146

ラジエ遮熱 ▶P.148

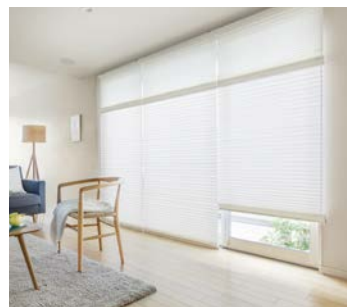

## ミラーレース

日中は外から室内が見えにくいため  
日中過ごすリビングなど、プライバシー  
を確保したい窓におすすめです。

ジュルネ遮熱 ▶P.146



NEW

# ジュルネ遮熱

PS-3501~3503

生地画像



共通柄



生地性能 : F☆☆☆☆



生地組成 : ポリエステル100%



フィューペア 上生地:PS-3360 コモド(ホワイト) 下生地:PS-3501 ジュルネ遮熱(ホワイト) 部品色:オフホワイト



日射反射を高め、室内温度の上昇を抑える遮熱生地です。

PS-3501(ホワイト)の場合

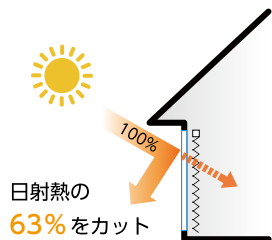

電気使用量 18.1% 削減  
電気代 6,345円 節約  
CO<sub>2</sub> 排出量 106kg 削減

上記は、「住宅」にブリーズスクリーンを取付けた時の夏季4ヶ月(6月~9月)の省エネシミュレーションです。  
※ガラスのみとの比較。  
シミュレーション条件については295ページを参照してください。



一般の生地(シースルー)と比較して紫外線遮蔽率の高い生地です。家具や床材の日焼けを軽減します。



外から室内が見えにくい、安心のミラーレース。



ジュール遮熱

PS-3501  
~3503

透過性

透けにくい

遮光

透過性ランクA

透過性ランクB

透過性ランクC

透けやすい

性能

遮熱

UVカット

抗菌

制電

ミラーレース

対応製品

ゼファー

フィュー ペア

フィュー

ホームタコス

フィュー ペア

ホームタコス

フィュー

共通柄

ロールスクリーン

タテ型ブラインド

価格の目安



区分④



PS-3501  
ホワイト

透過性ランクC  
日射反射率：56.4%



PS-3502  
アイボリー

透過性ランクC  
日射反射率：55.4%

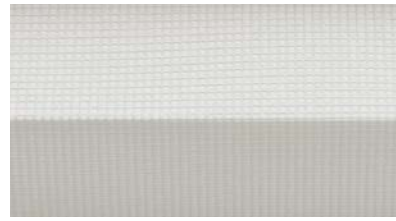

PS-3503  
アイスグレー

透過性ランクC  
日射反射率：48.3%

PS-3501 (ホワイト)の場合  
**UVカット率：78.5%**  
(紫外線遮蔽率)



フィュー PS-3501



フィュー PS-3501

POINT

ドレープ・レースを1台に配して  
光と視線をコントロール!  
日中のプライバシーを守ります。

ゼファー



2枚の生地を  
前後に配置。  
前後別々に、  
上げ下げできます。

フィュー ペア



2枚の生地を  
上下に配置。  
上下生地の分量を、  
自由に調節できます。

フィュー チェーン操作 価格		[単位:円(税別)]			
高さ (mm)	幅	420 ~800	805 ~1200	1205 ~1600	1605 ~2000
300~600		31,900	39,400	41,600	42,900
610~1000		35,500	46,100	48,400	49,500
1010~1400		39,400	53,600	55,700	57,000
1410~1800		43,400	60,700	63,000	<b>63,900</b>
1810~2200		47,100	68,400	71,100	72,300
2210~2500		50,900	75,100	77,900	79,000

■ 幅695mm以下は高さ1500mm以下での製作。

フィュー コード操作 価格		[単位:円(税別)]				
高さ (mm)	幅	150 ~245	250 ~800	805 ~1200	1205 ~1600	1605 ~2000
300~600		<b>20,100</b>	22,100	27,100	31,100	33,500
610~1000		<b>22,700</b>	24,700	32,300	34,100	37,200
1010~1400		<b>29,000</b>	31,000	38,200	40,500	43,700
1410~1800		<b>33,700</b>	35,700	44,100	47,100	<b>48,700</b>
1810~2200		-	39,800	49,000	53,000	55,400
2210~2500		-	44,500	54,300	57,600	60,000

■ 製作可能な幅:高さの比率は1:6以下。

■ 幅245mm以下の場合、RDS(減速降下機能)は付きません。

■ 幅250mm以上でRDS(減速降下機能)なしを選択した場合の価格:上表価格 - 2,000円/台

フィュー ハンドル操作 価格		[単位:円(税別)]			
高さ (mm)	幅	260 ~800	805 ~1200	1205 ~1600	1605 ~2000
300~600		41,100	47,800	48,600	50,500
610~1000		45,700	54,000	54,800	57,100
1010~1400		46,600	59,800	62,500	64,600
1410~1800		52,000	68,600	71,100	<b>73,200</b>
1810~2000		56,600	76,000	79,200	79,400

■ 幅350mm以下は高さ1500mm以下での製作。

価格表に掲載している製品本体価格とは別に  
物流諸経費を申し受けます。

部 品 色	右の8色から選べます。 ご指定がない場合は オフホワイトになります。	オフホワイト	ダークブラウン	ブラック	ホワイト (木目調)	ナチュラルブラウン (木目調)	ブラウン (木目調)	セピア (木目調)	ダークブラウン (木目調)
-------------	--	--------	---------	------	---------------	--------------------	---------------	--------------	------------------

NEW

## ラジエ遮熱

PS-3504~3506

生地画像



生地性能 : F☆☆☆☆



生地組成 : ポリエステル100%



ゼファー 手前生地:PS-3359 ラミエ遮熱 (ライトベージュ) 奥生地:PS-3505 ラジエ遮熱 (アイボリー) 部品色:オフホワイト



日射反射を高め、室内温度の上昇を抑える遮熱生地です。

PS-3504(キナリ)の場合

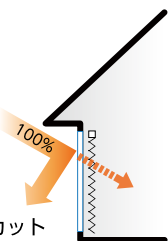
日射熱の  
60%をカット

電気使用量	17.2%	削減
電気代	6,017円	節約
CO <sub>2</sub> 排出量	100kg	削減

上記は、「住宅」にブリーツスクリーンを取付けた時の  
夏季4ヶ月(6月~9月)の省エネシミュレーションです。

※ガラスのみとの比較。  
シミュレーション条件については295ページを参照してください。



一般の生地(シースルー)と比較して  
紫外線遮蔽率の高い生地です。  
家具や床材の日焼けを軽減します。



繊維上の細菌の増殖を抑制する  
抗菌効果のある生地です。



ラジエ遮熱

PS-3504  
~3506

透過性

透けにくい

遮光

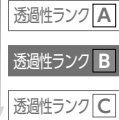

透けやすい

性能

遮熱

UVカット

抗菌

制電

ミラーレース

対応製品

ゼファー

フィュー ペア

フィュー

ホームタコス  
フィュー ペア

ホームタコス  
フィュー

共通柄

ロールスクリーン

タテ型ブラインド

価格の目安



PS-3504  
キナリ

透過性ランク **B**  
日射反射率：49.7%



PS-3505  
アイボリー

透過性ランク **B**  
日射反射率：49.1%



PS-3506  
ライトグレー

透過性ランク **B**  
日射反射率：48.4%

PS-3504(キナリ)の場合  
**UVカット率：86.8%**  
(紫外線遮蔽率)



フィュー PS-3504

POINT

ドレープ・レースを1台に配して  
光と視線をコントロール!  
日中のプライバシーを守ります。

ゼファー



2枚の生地を  
前後に配置。  
前後別々に、  
上げ下げできます。

フィュー ペア



2枚の生地を  
上下に配置。  
上下生地の分量を、  
自由に調節できます。

フィュー チェーン操作 価格 [単位:円(税別)]

高さ (mm)	幅	420 ~ 800	805 ~ 1200	1205 ~ 1600	1605 ~ 2000
300~ 600		30,800	37,300	39,500	40,700
610~ 1000		33,700	42,700	45,000	46,200
1010~ 1400		36,900	48,800	51,000	52,100
1410~ 1800		40,300	54,600	56,900	<b>58,100</b>
1810~ 2200		43,400	60,800	63,600	64,700
2210~ 2600		46,200	66,400	68,900	70,300
2610~ 3000		49,400	72,200	75,000	76,200

■ 幅695mm以下は高さ1500mm以下での製作。

フィュー コード操作 価格 [単位:円(税別)]

高さ (mm)	幅	150 ~ 245	250 ~ 800	805 ~ 1200	1205 ~ 1600	1605 ~ 2000
300~ 600		<b>19,800</b>	21,800	26,800	29,700	30,500
610~ 1000		<b>22,300</b>	24,300	31,500	33,800	35,500
1010~ 1400		<b>27,700</b>	29,700	36,800	38,500	40,800
1410~ 1800		<b>32,400</b>	34,400	41,500	43,600	<b>45,600</b>
1810~ 2200		<b>36,500</b>	38,500	46,300	50,000	52,900
2210~ 2600		—	43,100	51,200	55,100	58,700
2610~ 3000		—	47,600	55,100	61,600	64,600

■ 製作可能な幅:高さの比率は1:8以下。

■ 幅245mm以下の場合、RDS(減速降下機能)は付きません。

■ 幅250mm以上でRDS(減速降下機能)なしを選択した場合の価格:上表価格 -2,000円/台

フィュー ハンドル操作 価格 [単位:円(税別)]

高さ (mm)	幅	260 ~ 800	805 ~ 1200	1205 ~ 1600	1605 ~ 2000
300~ 600		40,000	45,700	46,500	48,300
610~ 1000		43,900	50,600	51,400	53,800
1010~ 1400		44,100	55,000	57,800	59,700
1410~ 1800		48,900	62,500	65,000	<b>67,400</b>
1810~ 2000		52,900	68,400	71,700	71,800

■ 幅350mm以下は高さ1500mm以下での製作。

価格表に掲載している製品本体価格とは別に  
物流諸経費を申し受けます。

部 品 色	右の8色から選べます。 ご指定がない場合は オフホワイトになります。	オフホワイト	ダークブラウン	ブラック	ホワイト (木目調)	ナチュラルブラウン (木目調)	ブラウン (木目調)	セピア (木目調)	ダークブラウン (木目調)
-------------	--	--------	---------	------	---------------	--------------------	---------------	--------------	------------------

# シフォン

PS-3507~3510

生地画像



共通柄



生地性能 : F☆☆☆☆



生地組成 : ポリエステル100%



フィューペア 上生地:PS-3444 スキア(ブラウン) 下生地:PS-3508 シフォン(アイボリー) 部品色:ゼピア(木目調)

POINT

ドレープ・レースを1台に配して  
光と視線をコントロール!  
日中のプライバシーを守ります。

ゼファー



2枚の生地を  
前後に配置。  
前後別々に、  
上げ下げできます。

フィューペア



2枚の生地を  
上下に配置。  
上下生地の分量を、  
自由に調節できます。





PS-3507  
ホワイト

透過性ランク C



PS-3508  
アイボリー

透過性ランク C



PS-3509  
ライトベージュ

透過性ランク C



PS-3510  
ブラウン

透過性ランク C

PS-3507(ホワイト)の場合  
**UVカット率 : 64.1%**  
(紫外線遮蔽率)

麻のようなナチュラルな素材感が  
魅力のレース生地。  
光・視線をやわらかく通します。



フィーユ PS-3507

シフォン  
PS-3507  
~3510

透過性

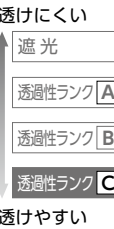

性能

- 遮熱
- UVカット
- 抗菌
- 制電
- ミラーレース

対応製品

- ゼファー
- フィーユ ペア
- フィーユ
- ホームタコス  
フィーユ ペア
- ホームタコス  
フィーユ

共通柄

- ロールスクリーン
- タテ型ブラインド

価格の目安

フィーユ チェーン操作 価格		[単位:円(税別)]			
高さ (mm)	幅	420 ~800	805 ~1200	1205 ~1600	1605 ~2000
300~600		30,400	36,600	38,700	39,900
610~1000		33,300	41,300	43,600	44,900
1010~1400		35,900	46,700	49,100	50,200
1410~1800		39,100	52,100	54,400	<b>55,700</b>
1810~2200		42,000	57,800	60,500	61,800
2210~2600		44,500	62,700	65,500	66,600
2610~3000		47,500	68,100	70,800	72,100

■ 幅695mm以下は高さ1500mm以下での製作。

フィーユ コード操作 価格		[単位:円(税別)]				
高さ (mm)	幅	150 ~245	250 ~800	805 ~1200	1205 ~1600	1605 ~2000
300~600		<b>19,200</b>	21,200	25,900	29,000	29,900
610~1000		<b>21,700</b>	23,700	31,100	33,600	34,500
1010~1400		<b>27,400</b>	29,400	36,400	38,100	39,300
1410~1800		<b>31,500</b>	33,500	41,300	43,100	<b>44,200</b>
1810~2200		<b>35,500</b>	37,500	45,600	48,900	50,300
2210~2600		-	41,500	49,800	54,200	56,300
2610~3000		-	45,600	53,700	59,700	61,600

■ 製作可能な幅:高さの比率は1:8以下。

■ 幅245mm以下の場合、RDS(減速降下機能)は付きません。

■ 幅250mm以上でRDS(減速降下機能)なしを選択した場合の価格:上表価格 -2,000円/台

フィーユ ハンドル操作 価格		[単位:円(税別)]			
高さ (mm)	幅	260 ~800	805 ~1200	1205 ~1600	1605 ~2000
300~600		39,600	45,000	45,700	47,500
610~1000		42,300	49,200	50,000	52,500
1010~1400		43,400	52,900	55,900	57,800
1410~1800		47,700	60,000	62,500	<b>65,000</b>
1810~2000		51,500	65,400	68,600	68,900

■ 幅350mm以下は高さ1500mm以下での製作。

価格表に掲載している製品本体価格とは別に  
物流諸経費を申し受けます。

部 品 色	右の8色から選べます。 ご指定がない場合は オフホワイトになります。	オフホワイト	ダークブラウン	ブラック	ホワイト (木目調)	ナチュラルブラウン (木目調)	ブラウン (木目調)	セピア (木目調)	ダークブラウン (木目調)
-------------	--	--------	---------	------	---------------	--------------------	---------------	--------------	------------------



# フェアリー

## PS-3511~3514

生地画像



生地性能 : F☆☆☆☆



生地組成 : ポリエステル100%



フィユ ペア 上生地:PS-3131 ユラギ(グレー) 下生地:PS-3511 フェアリー(ホワイト) 部品色:ブラック



生地にホコリが付くのを軽減する  
制電効果のある生地です。



ドレープ・レースを1台に配して光と視線をコントロール!  
日中のプライバシーを守ります。

ゼファー



2枚の生地を  
前後に配置。  
前後別々に、  
上げ下げできます。

フィユ ペア



2枚の生地を  
上下に配置。  
上下生地の分量を、  
自由に調節できます。





PS-3511  
ホワイト 透過性ランク C



PS-3512  
グレー 透過性ランク C



PS-3513  
アイボリー 透過性ランク C



PS-3514  
ブロンズ 透過性ランク C

PS-3511 (ホワイト)の場合  
**UVカット率 : 56.2%**  
(紫外線遮蔽率)

太細の糸を織り込んだ味わいのある  
透け感のボイル生地。



フィーユ PS-3511

フェアリー  
PS-3511  
~3514

透過性

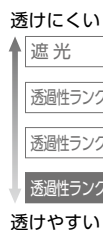

性能

- 遮熱
- UVカット
- 抗菌
- 制電
- ミラーレース

対応製品

- ゼファー
- フィーユ ペア
- フィーユ
- ホームタコス  
フィーユ ペア
- ホームタコス  
フィーユ

共通柄

- ロールスクリーン
- タテ型ブラインド

価格の目安

フィーユ **チェーン操作** 価格 [単位:円(税別)]

高さ (mm)	幅	420 ~800	805 ~1200	1205 ~1600	1605 ~2000
300~600		30,400	36,600	38,700	39,900
610~1000		33,300	41,300	43,600	44,900
1010~1400		35,900	46,700	49,100	50,200
1410~1800		39,100	52,100	54,400	<b>55,700</b>
1810~2200		42,000	57,800	60,500	61,800
2210~2600		44,500	62,700	65,500	66,600
2610~3000		47,500	68,100	70,800	72,100

■ 幅695mm以下は高さ1500mm以下での製作。

フィーユ **コード操作** 価格 [単位:円(税別)]

高さ (mm)	幅	150 ~245	250 ~800	805 ~1200	1205 ~1600	1605 ~2000
300~600		<b>19,200</b>	21,200	25,900	29,000	29,900
610~1000		<b>21,700</b>	23,700	31,100	33,600	34,500
1010~1400		<b>27,400</b>	29,400	36,400	38,100	39,300
1410~1800		<b>31,500</b>	33,500	41,300	43,100	<b>44,200</b>
1810~2200		<b>35,500</b>	37,500	45,600	48,900	50,300
2210~2600		—	41,500	49,800	54,200	56,300
2610~3000		—	45,600	53,700	59,700	61,600

- 製作可能な幅:高さの比率は1:8以下。
- 幅245mm以下の場合、RDS(減速降下機能)は付きません。
- 幅250mm以上でRDS(減速降下機能)なしを選択した場合の価格:上表価格 -2,000円/台

フィーユ **ハンドル操作** 価格 [単位:円(税別)]

高さ (mm)	幅	260 ~800	805 ~1200	1205 ~1600	1605 ~2000
300~600		39,600	45,000	45,700	47,500
610~1000		42,300	49,200	50,000	52,500
1010~1400		43,400	52,900	55,900	57,800
1410~1800		47,700	60,000	62,500	<b>65,000</b>
1810~2000		51,500	65,400	68,600	68,900

■ 幅350mm以下は高さ1500mm以下での製作。

価格表に掲載している製品本体価格とは別に  
物流諸経費を申し受けます。

部 品 色	右の8色から選べます。 ご指定がない場合は オフホワイトになります。	オフホワイト	ダークブラウン	ブラック	ホワイト (木目調)	ナチュラルブラウン (木目調)	ブラウン (木目調)	セピア (木目調)	ダークブラウン (木目調)
-------------	--	--------	---------	------	---------------	--------------------	---------------	--------------	------------------



NEW

# ブランニー

PS-3515~3516

生地画像



生地性能 : F☆☆☆☆



生地組成 : ポリエステル100%



ゼファー 手前生地:PS-3436 ヴォレ(アイボリー) 奥生地:PS-3516 ブランニー(シルバー) 部品色:オフホワイト



一般の生地(シースルー)と比較して紫外線遮蔽率の高い生地です。家具や床材の日焼けを軽減します。

POINT

ドレープ・レースを1台に配して光と視線をコントロール! 日中のプライバシーを守ります。

ゼファー



2枚の生地を前後に配置。前後別々に、上げ下げできます。

フィューペア



2枚の生地を上下に配置。上下生地の分量を、自由に調節できます。





PS-3515  
ロゼ

透過性ランク C



PS-3516  
シルバー

透過性ランク C

PS-3516(シルバー)の場合

UVカット率 : 77.4%  
(紫外線遮蔽率)

光沢のある色系を波のように織り込んだボイル生地。光を受けると、シャンパンの泡のように上品に煌きます。



フィーク PS-3516

ブランニー

PS-3515  
~3516

透過性

透けにくい

遮光

透過性ランク A

透過性ランク B

透過性ランク C

透けやすい

性能

遮熱

UVカット

抗菌

制電

ミラーレース

対応製品

ゼファー

フィーク ペア

フィーク

ホームタコス

フィーク ペア

ホームタコス

フィーク

共通柄

ロールスクリーン

タテ型ブラインド

価格の目安

フィーク チェーン操作 価格 [単位:円(税別)]

高さ (mm)	幅	420 ~ 800	805 ~ 1200	1205 ~ 1600	1605 ~ 2000
300~ 600		31,900	39,400	41,600	42,900
610~ 1000		35,500	46,100	48,400	49,500
1010~ 1400		39,400	53,600	55,700	57,000
1410~ 1800		43,400	60,700	63,000	63,900
1810~ 2200		47,100	68,400	71,100	72,300
2210~ 2600		50,900	75,100	77,900	79,000
2610~ 3000		54,600	82,400	85,100	86,300

■ 幅695mm以下は高さ1500mm以下での製作。

フィーク コード操作 価格 [単位:円(税別)]

高さ (mm)	幅	150 ~ 245	250 ~ 800	805 ~ 1200	1205 ~ 1600	1605 ~ 2000
300~ 600		20,100	22,100	27,100	31,100	33,500
610~ 1000		22,700	24,700	32,300	34,100	37,200
1010~ 1400		29,000	31,000	38,200	40,500	43,700
1410~ 1800		33,700	35,700	44,100	47,100	48,700
1810~ 2200		-	39,800	49,000	53,000	55,400
2210~ 2600		-	44,500	54,300	57,600	60,000
2610~ 3000		-	49,100	59,700	63,200	66,000

■ 製作可能な幅:高さの比率は1:6以下。

■ 幅245mm以下の場合、RDS(減速降下機能)は付きません。

■ 幅250mm以上でRDS(減速降下機能)なしを選択した場合の価格:上表価格 - 2,000円/台

フィーク ハンドル操作 価格 [単位:円(税別)]

高さ (mm)	幅	260 ~ 800	805 ~ 1200	1205 ~ 1600	1605 ~ 2000
300~ 600		41,100	47,800	48,600	50,500
610~ 1000		45,700	54,000	54,800	57,100
1010~ 1400		46,600	59,800	62,500	64,600
1410~ 1800		52,000	68,600	71,100	73,200
1810~ 2000		56,600	76,000	79,200	79,400

■ 幅350mm以下は高さ1500mm以下での製作。

価格表に掲載している製品本体価格とは別に物流諸経費を申し受けます。

部 品 色	右の8色から選べます。ご指定がない場合はオフホワイトになります。	オフホワイト	ダークブラウン	ブラック	ホワイト (木目調)	ナチュラルブラウン (木目調)	ブラウン (木目調)	セピア (木目調)	ダークブラウン (木目調)
-------------	----------------------------------	--------	---------	------	---------------	--------------------	---------------	--------------	------------------



区分④

NEW

# ヘラタ PS-3517

生地画像



生地性能 : F☆☆☆☆



生地組成 : ポリエステル100%



フィーユ ペア 上生地:PS-3201 リンノス 下生地:PS-3517 ヘラタ 部品色:ナチュラルブラウン(木目調)

白樺の樹々から羽ばたく小鳥たちが朝の訪れをつげる「ヘラタ」。  
まるで、北欧の森にいるようなゆったりとした癒しの空間に。



PS-3517



柄スケール ▶ カラーサンプル P.42





フィュー ペア 上生地:PS-3201 リンノス 下生地:PS-3517 ヘラタ 部品色:ナチュラルブラウン(木目調)

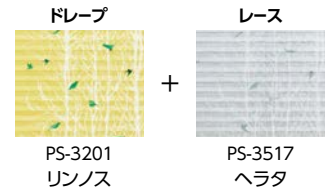

お揃いの生地「リンノス(P.96)」は  
小鳥たちが樹々のなかで  
羽根を休めています。

「ヘラタ」との組み合わせは、  
1日を通して小鳥たちとともに  
北欧の森で暮らしているよう。

レース

ヘラタ  
PS-3517



フィュー

POINT

ドレープ・レースを1台に配して  
光と視線をコントロール!  
日中のプライバシーを守ります。

ゼファー

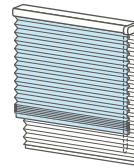

2枚の生地を前後に配置。  
前後別々に、  
上げ下げできます。

フィュー

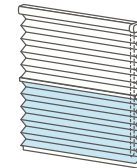

2枚の生地を上下に配置。  
上下生地の分量を、  
自由に調節できます。

透過性

透けにくい

遮光

透過性ランクA

透過性ランクB

透過性ランクC

透けやすい

性能

遮熱

UVカット

抗菌

制電

ミラーレース

対応製品

ゼファー

フィュー ペア

フィュー

ホームタコス

フィュー ペア

ホームタコス

フィュー

共通柄

ロールスクリーン

タテ型ブラインド

価格の目安

フィュー [チェーン操作] 価格 [単位:円(税別)]

高さ (mm)	幅	価格
300~600	420~2000	44,600
610~1000		52,500
1010~1400		61,000
1410~1800		69,300
1810~2200		78,500
2210~2600		86,400
2610~3000		94,900

■ 幅695mm以下は高さ1500mm以下での製作。

価格表に掲載している製品本体価格とは別に  
物流諸経費を申し受けます。

フィュー [コード操作] 価格 [単位:円(税別)]

高さ (mm)	幅	価格
300~600	150~245	34,300
610~1000	250~2000	41,100
1010~1400		47,900
1410~1800		54,700
1810~2200		61,500
2210~2600		70,600
2610~3000		77,400

■ 製作可能な幅:高さの比率は1:8以下。

■ 幅245mm以下の場合、RDS(減速降下機能)は付きません。

■ 幅250mm以上でRDS(減速降下機能)なしを選択した場合の価格:上表価格 -2,000円/台

フィュー [ハンドル操作] 価格 [単位:円(税別)]

高さ (mm)	幅	価格
300~600	260~2000	52,200
610~1000		60,100
1010~1400		68,600
1410~1800		78,600
1810~2000		85,600

■ 幅350mm以下は高さ1500mm以下での製作。

部品色	右の8色から選べます。 ご指定がない場合は オフホワイトになります。	オフホワイト	ダークブラウン	ブラック	ホワイト (木目調)	ナチュラルブラウン (木目調)	ブラウン (木目調)	セピア (木目調)	ダークブラウン (木目調)
-----	--	--------	---------	------	---------------	--------------------	---------------	--------------	------------------



NEW

# シルキッカ PS-3518

生地画像



生地性能 : F☆☆☆☆



生地組成 : ポリエステル100%



フィューペア 上生地:PS-3202 モニクッカ 下生地:PS-3518 シルクッカ 部品色:ナチュラルブラウン(木目調)

リネン風のレース地にふんわりとしたタッチで描いた色とりどりの水玉模様。  
温もりのある色合いがやさしくお部屋に溶け込みます。



PS-3518



柄スケール ▶ カラーサンプル P.43





フィュー ペア 上生地:PS-3202 モニクッカ 下生地:PS-3518 シルクキッカ 部品色:ナチュラルブラウン(木目調)

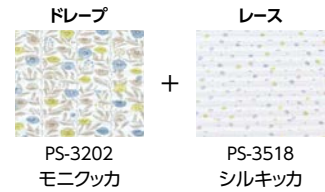

同じ色使いで北欧の花々を描いた「モニクッカ(P.98)」とのコーディネートがおすすめ。

レース

シルクキッカ  
PS-3518



フィュー

POINT

ドレープ・レースを1台に配して  
光と視線をコントロール!  
日中のプライバシーを守ります。

ゼファー

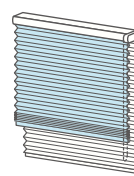

2枚の生地を前後に配置。  
前後別々に、  
上げ下げできます。

フィュー

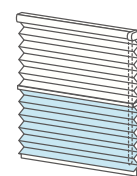

2枚の生地を上下に配置。  
上下生地の分量を、  
自由に調節できます。

透過性

透けにくい

遮光

透過性ランクA

透過性ランクB

透過性ランクC

透けやすい

性能

遮熱

UVカット

抗菌

制電

ミラーレース

対応製品

ゼファー

フィュー ペア

フィュー

ホームタコス

フィュー ペア

ホームタコス

フィュー

共通柄

ロールスクリーン

タテ型ブラインド

価格の目安

フィュー [チェーン操作] 価格 [単位:円(税別)]

高さ(mm)	幅	420 ~800	805 ~1200	1205 ~1600	1605 ~2000
300~600		32,500	40,300	42,500	43,700
610~1000		36,200	47,600	49,800	51,100
1010~1400		40,300	55,400	57,800	58,900
1410~1800		44,500	63,100	65,500	66,600
1810~2200		48,800	71,400	74,100	75,400
2210~2600		52,500	78,700	81,300	82,700
2610~3000		56,700	86,600	89,300	90,600

■ 幅695mm以下は高さ1500mm以下での製作。

価格表に掲載している製品本体価格とは別に  
物流諸経費を申し受けます。

フィュー [コード操作] 価格 [単位:円(税別)]

高さ(mm)	幅	150 ~245	250 ~800	805 ~1200	1205 ~1600	1605 ~2000
300~600		23,300	25,300	32,000	34,400	35,400
610~1000		27,700	29,700	38,200	40,700	41,600
1010~1400		31,500	33,500	41,900	47,100	48,100
1410~1800		34,800	36,800	50,400	53,400	54,500
1810~2200		37,900	39,900	53,900	59,900	60,900
2210~2600		-	44,900	62,800	66,400	67,300
2610~3000		-	49,900	69,000	72,700	73,500

■ 製作可能な幅:高さの比率は1:8以下。

■ 幅245mm以下の場合、RDS(減速降下機能)は付きません。

■ 幅250mm以上でRDS(減速降下機能)なしを選択した場合の価格:上表価格 -2,000円/台

フィュー [ハンドル操作] 価格 [単位:円(税別)]

高さ(mm)	幅	260 ~800	805 ~1200	1205 ~1600	1605 ~2000
300~600		41,700	48,700	49,500	51,300
610~1000		46,400	55,500	56,200	58,700
1010~1400		47,500	61,600	64,600	66,500
1410~1800		53,100	71,000	73,600	75,900
1810~2000		58,300	79,000	82,200	82,500

■ 幅350mm以下は高さ1500mm以下での製作。

部品色	右の8色から選べます。 ご指定がない場合は オフホワイトになります。	オフホワイト	ダークブラウン	ブラック	ホワイト (木目調)	ナチュラルブラウン (木目調)	ブラウン (木目調)	セピア (木目調)	ダークブラウン (木目調)
-----	--	--------	---------	------	---------------	--------------------	---------------	--------------	------------------



NEW

## エテルノ

PS-3551~3561

生地画像



生地性能 : F☆☆☆☆



生地組成 : ポリエステル100%



ゼファー 手前生地:PS-3130 ホナミセキ (ラピスラズリ) 奥生地:PS-3552 エテルノ (ライトグレー) 部品色:ブラック

POINT

ドレープ・レースを1台に配して  
光と視線をコントロール!  
日中のプライバシーを守ります。

ゼファー



2枚の生地を  
前後に配置。  
前後別々に、  
上げ下げできます。

フィューペア



2枚の生地を  
上下に配置。  
上下生地の分量を、  
自由に調節できます。



エテルノ

PS- 3551  
~ 3561

透過性

透けにくい

遮光

透過性ランク **A**

透過性ランク **B**

透過性ランク **C**

透けやすい

性能

遮熱

UVカット

抗菌

制電

ミラーレース

対応製品

ゼファー

フィュー ペア

フィュー

ホームタコス

フィュー ペア

ホームタコス

フィュー

共通柄

ロールスクリーン

タテ型ブラインド

価格の目安



フィュー ペア 上生地:PS-3553 エテルノ(アイボリー) 下生地:PS-3003 枯山水 部品色:ナチュラルブラウン(木目調)

ニュアンスのある色合い、  
繊細な透け感が魅力の「エテルノ」11色。  
プレーンな風合いのポイル生地は  
さまざまなドレープと調和します。



フィュー PS-3551

フィュー **チェーン操作** 価格 [単位:円(税別)]

高さ(mm)	幅	420 ~ 800	805 ~ 1200	1205 ~ 1600	1605 ~ 2000
300~ 600		30,400	36,600	38,700	39,900
610~ 1000		33,300	41,300	43,600	44,900
1010~ 1400		35,900	46,700	49,100	50,200
1410~ 1800		39,100	52,100	54,400	<b>55,700</b>
1810~ 2200		42,000	57,800	60,500	61,800
2210~ 2600		44,500	62,700	65,500	66,600
2610~ 3000		47,500	68,100	70,800	72,100

■ 幅695mm以下は高さ1500mm以下での製作。

フィュー **コード操作** 価格 [単位:円(税別)]

高さ(mm)	幅	150 ~ 245	250 ~ 800	805 ~ 1200	1205 ~ 1600	1605 ~ 2000
300~ 600		<b>19,200</b>	21,200	25,900	29,000	29,900
610~ 1000		<b>21,700</b>	23,700	31,100	33,600	34,500
1010~ 1400		<b>27,400</b>	29,400	36,400	38,100	39,300
1410~ 1800		<b>31,500</b>	33,500	41,300	43,100	<b>44,200</b>
1810~ 2200		<b>35,500</b>	37,500	45,600	48,900	50,300
2210~ 2600		—	41,500	49,800	54,200	56,300
2610~ 3000		—	45,600	53,700	59,700	61,600

■ 製作可能な幅:高さの比率は1:8以下。

■ 幅245mm以下の場合、RDS(減速降下機能)は付きません。

■ 幅250mm以上でRDS(減速降下機能)なしを選択した場合の価格:上表価格 - 2,000円/台

フィュー **ハンドル操作** 価格 [単位:円(税別)]

高さ(mm)	幅	260 ~ 800	805 ~ 1200	1205 ~ 1600	1605 ~ 2000
300~ 600		39,600	45,000	45,700	47,500
610~ 1000		42,300	49,200	50,000	52,500
1010~ 1400		43,400	52,900	55,900	57,800
1410~ 1800		47,700	60,000	62,500	<b>65,000</b>
1810~ 2000		51,500	65,400	68,600	68,900

■ 幅350mm以下は高さ1500mm以下での製作。

価格表に掲載している製品本体価格とは別に  
物流諸経費を申し受けます。

部品色	右の8色から選べます。 ご指定がない場合は オフホワイトになります。	オフホワイト	ダークブラウン	ブラック	ホワイト (木目調)	ナチュラルブラウン (木目調)	ブラウン (木目調)	セピア (木目調)	ダークブラウン (木目調)
-----	--	--------	---------	------	---------------	--------------------	---------------	--------------	------------------

NEW

# エテルノ

PS-3551~3561

生地画像



生地性能 : F☆☆☆☆



生地組成 : ポリエステル100%



[左から] PS-3553 (アイボリー) PS-3551 (キナリ) PS-3554 (ピンク) PS-3556 (ブルー) PS-3557 (ベージュ) PS-3558 (ブルーグリーン)  
PS-3560 (グリーン) PS-3552 (ライトグレー) PS-3559 (ブラウン) PS-3561 (チャコール) PS-3555 (グレージュ)

ニュアンスのある色合い、繊細な透け感が魅力の「エテルノ」11色。  
プレーンな風合いのポイル生地はさまざまなドレープと調和します。





PS-3551  
キナリ

透過性ランク C



PS-3552  
ライトグレー

透過性ランク C



PS-3553  
アイボリー

透過性ランク C



PS-3554  
ピンク

透過性ランク C



PS-3555  
グレーージュ

透過性ランク C



PS-3556  
ブルー

透過性ランク C



PS-3557  
ベージュ

透過性ランク C



PS-3558  
ブルーグリーン

透過性ランク C



PS-3559  
ブラウン

透過性ランク C



PS-3560  
グリーン

透過性ランク C



PS-3561  
チャコール

透過性ランク C

PS-3551 (キナリ)の場合  
**UVカット率 : 52.8%**  
(紫外線遮蔽率)

エテルノ

PS-3551  
~3561

透過性

透けにくい

遮光

透過性ランク A

透過性ランク B

透過性ランク C

透けやすい

性能

遮熱

UVカット

抗菌

制電

ミラーレース

対応製品

ゼファー

フィュー ペア

フィュー

ホームタコス

フィュー ペア

ホームタコス

フィュー

共通柄

ロールスクリーン

タテ型ブラインド

価格の目安



区分②







# ZEPHYR FEUILLE

ブリーツスクリーン ゼファー  
フィーユ

## 製品仕様

### 目次

ゼファー	170
フィーユ ペア	190
フィーユ	230
ホームタコス フィーユ ペア	252
ホームタコス フィーユ	260
オプション	268
サイズの測り方	278
発注方法	280
取付け方法	286
メンテナンス	288
生地性能とマークの見方	290
生地性能データ	292
生地詳細一覧	300
生地ラインナップ一覧	302
共通柄一覧	310
継続柄・廃止柄一覧	312
生地50音順一覧	314

# ゼファー・フィューペアについて

1台にドレープ&レースを組み合わせ。

採光とプライバシーの確保を両立した、安心と快適をお届けする贅沢なプリーツスクリーン。



ドレープ + レース  
**ゼファー**

1台にドレープとレースを前後に配して、カーテン感覚で使い分け。生地間の空気層が冬場の断熱性能を高めます。

ゼファー 手前生地:PS-3359 ラミエ遮熱(ライトベージュ) 奥生地:PS-3505 ラジエ遮熱(アイボリー) 部品色:オフホワイト



ドレープ + レース  
**フィューペア**

1台にドレープとレースを上下に配して、採光と視線をコントロール。

フィューペア 上生地:PS-3555 エテルノ(グレージュ) 下生地:PS-3407 ピアット(ハバナ) 部品色:ダークブラウン



## 1台にドレープ&レースを組み合わせた「ゼファー」「フィュー ペア」。

ドレープとレースの分量を調節することで、採光と視線を細やかにコントロールできる「ゼファー」「フィュー ペア」。レースがあることで、日中は明るく光を採り入れながら、外からの視線を遮り、プライバシーを確保できます。日射しや視線を遮りながら、1日中快適に過ごせます。

ひとつ上の **安心** と **快適**



**昼間のプライバシー性能がアップ。**  
レースが外からの視線をシャットアウト。プライバシーをしっかり守ります。



**強い日射しをやわらげて、たっぷり採光。**  
レースが強い日射しをやわらげ、やさしい光をたっぷり採り入れることができます。



**どんな時間も快適に過ごせるお部屋に。**  
外からの視線や強い日射しに悩むことなく、一日中快適に過ごせます。

### POINT 窓の種類や使い方に合わせて選べる製品ラインナップ。

#### ゼファー ▶ P.170

- ・ドレープとレース、2枚の生地を前後に配した「ゼファー」。
- ・それぞれ上げ下げして、カーテン感覚で生地を使い分けできます。
- ・生地間の空気層が、冬場の断熱性能を高めます。



#### フィュー ペア ▶ P.190

- ・ドレープとレース、2枚の生地を上下に配した「フィュー ペア」。
- ・上下の生地は、分量を調節して採光と視線をコントロール。
- ・シーンに合わせて、レースの位置は上下どちらでも指定できます。

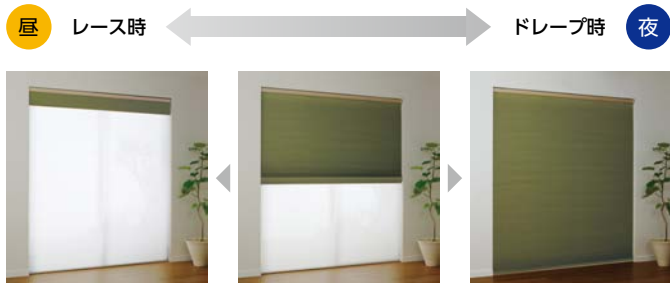

[単位:mm]

操作方法	コード操作	ワンチェーン操作*	ハンドル操作
製品幅	150~2000	420~2000	400~2000
製品高さ	300~2500	300~3000 (2500)	300~2000
最大面積	4m <sup>2</sup>	6m <sup>2</sup> (5m <sup>2</sup> )	4m <sup>2</sup>

※生地によって製作可能寸法が異なります。

※ゼファーはワンチェーン操作のみ。( )内はゼファーの場合。



- ・製品の昇降と生地の切替えを、別々のコードで行います。
- ・コードを引いた分だけ生地が上がります。少し引くと生地はゆっくり自動的に降ります。
- ・コンパクトですっきりとした納まりは、小さな窓や腰高窓におすすめです。

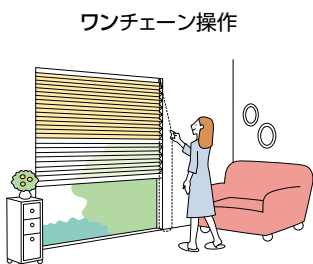

- ・製品の昇降と生地の切替えを、1本のチェーンで行います。
- ・チェーンを引くと生地が上がります。少し引くと生地はゆっくり自動的に降ります。
- ・大きな窓でも軽い力で操作できるため、テラス窓におすすめです。



- ・製品の昇降と生地の切替えを、ハンドルをつまんで行います。
- ・腰高窓や地窓・小窓など、取付け位置の低い窓におすすめです。
- ・小さなお子さまが触れるループ状のコードやチェーンがなく(コードレス)、安心です。

ゼファー

フィュー ペア

フィュー

ホーム  
タコス  
電動  
フィュー

オプション

サイズの  
測り方

発注方法

取付け方法

メンテナンス

生地性能と  
マークの見方

生地性能  
データ

生地詳細一覧

生地  
ラインナップ  
一覧

共通柄一覧

継続柄・  
廃止柄一覧

生地  
50音順一覧

# ゼファー

▶ P.170

1台にドレープとレース、2枚の生地を前後に配した「ゼファー」。  
ドレープ・レースはそれぞれ上げ下げして、カーテン感覚で使い分けができます。  
前後の生地間に空気層ができる「二重構造」により、冬場の断熱性能アップ。



## POINT 昼と夜でドレープとレースを大胆に使い分ける。それはまさに、カーテン感覚。

前後の生地はそれぞれ上げ下げできるので、1日を通してお部屋に入る光・視線を最適にコントロールできます。

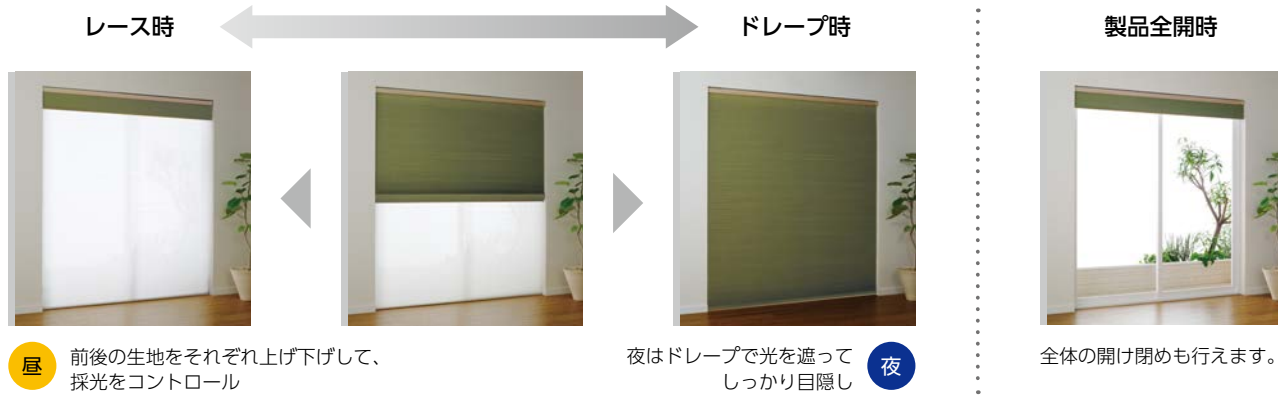

## POINT シーンに合わせて選べる「レース生地」のバリエーション。

ドレープ生地と組み合わせるレース生地は、おすすめダブル対応の「エテルノ」以外にも、オリジナルダブルでは、遮熱レースやミラーレース・デザインレースなど、多彩なバリエーションをラインナップしています。

レース生地は豊富なバリエーションから選べます。

おすすめレースの「エテルノ(11色)」豊富なカラーが魅力



日射が強い窓におすすめの「遮熱生地」  
ジュルネ遮熱(3色)  
ラジエ遮熱(3色)



通りに面した窓には「ミラーレース」  
ジュルネ遮熱(3色)



「デザインレース」でおしゃれにコーディネート

ヘラタ シルクキタ

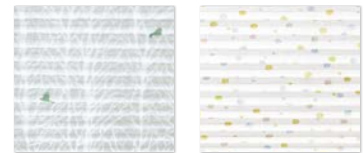

## POINT 保温性を高める構造で、断熱性能がアップ。

※詳しくは296ページ「生地性能データ」をご覧ください。

前後の生地間に空気層ができる「二重構造」により、断熱性能に優れています。  
窓から冷たい空気の侵入を防ぎ、室内の暖かい空気を逃がしにくくするので、冬も快適に過ごせます。

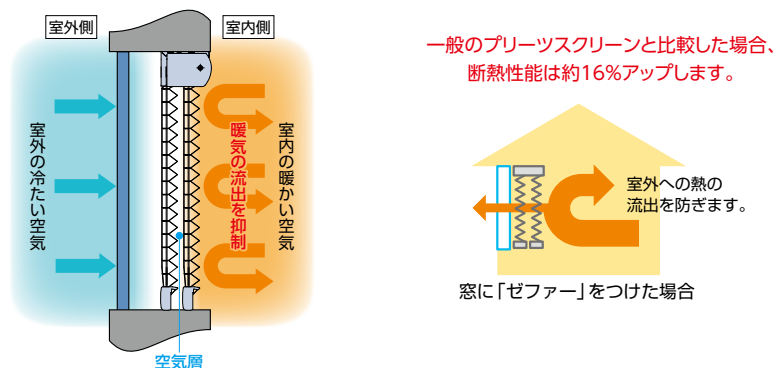



# フィューペア

▶ P.190

1台にドレープとレース、2枚の生地を上下に配した「フィューペア」。上下の生地は、分量を調節することで、採光と視線を最適にコントロール。シーンに合わせて、「レースの位置」は上下どちらでも指定できます。



**POINT** プライバシーを守りながら、やわらかな光をお部屋に。昼間の快適性がさらに高まります。

上下の生地は分量を調節できるので、1日を通してお部屋に入る光・視線を最適にコントロールできます。



**POINT** シーンに合わせて「レースの位置」・「レース生地」を自由に選べます。

視線を遮りたい位置や光の採り入れ方など、シーンに合わせて「レースの位置」は上下どちらでも指定できます。また、ドレープ生地と組み合わせるレース生地は、おすすめペア対応の「エテルノ」以外にも、オリジナルペアでは遮熱レースやミラーレース・デザインレースなど、多彩なバリエーションをラインナップしています。

レース生地は豊富なバリエーションから選べます。

おすすめレースの「エテルノ(11色)」豊富なカラーが魅力

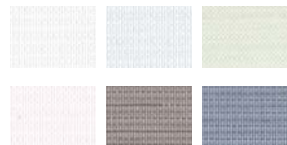

日射が強い窓におすすめの「遮熱生地」  
ジュルネ遮熱(3色)  
ラジエ遮熱(3色)



通りに面した窓には「ミラーレース」  
ジュルネ遮熱(3色)



「デザインレース」でおしゃれにコーディネート



● プライバシーを確保したい

上:レース生地  
下:ドレープ生地

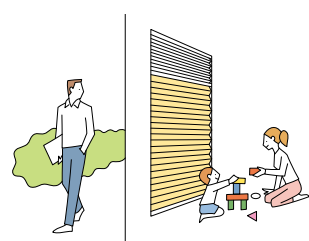

道路に面した窓でも、外からの視線を遮りながら、上部から採光できます。

上:ドレープ生地  
下:レース生地

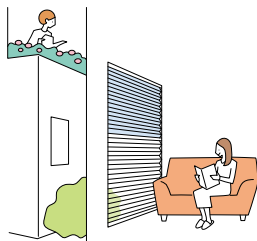

隣接する建物の上階からの視線を遮りながら、下部から採光できます。

● 外の景色を楽しみたい

上:ドレープ生地  
下:レース生地

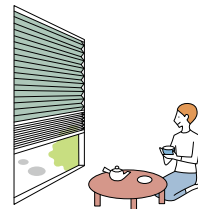

和室などの低い目線の空間では、下部のレース生地を少し上げると、雪見障子のように外の景色を楽しめます。

ゼファー

フィューペア

フィュー

ホームタコス電動  
フィューペア  
フィュー

オプション

サイズの測り方

発注方法

取付け方法

メンテナンス

生地性能とマークの見方

生地性能データ

生地詳細一覧

生地ラインナップ一覧

共通柄一覧

継続柄・廃止柄一覧

生地50音順一覧

# ゼファー

SIAA  
ISO 22196  
抗菌加工  
\*詳しくはP.17

チャイルド  
セーフティ  
\*詳しくはP.16



ゼファー 手前生地:PS-3359 ラミエ遮熱(ライトベージュ) 奥生地:PS-3505 ラジエ遮熱(アイボリー) 部品色:オフホワイト

## 製作可能寸法

\*幅は5mm単位、高さは10mm単位での製作になります。

[単位:mm]

操作方法	ワンチェーン操作
製品幅	420~2000
製品高さ	300~2500
最大面積	5m <sup>2</sup>

※1 幅695mm以下の場合、高さ1500mm以下での製作。

※2 生地によって製作可能寸法が異なります。

「おすすめダブル」の場合は、生地紹介ページのゼファー価格表、  
「オリジナルダブル」の場合は、181ページのオリジナルダブル価格表にてご確認ください。



製品特長

POINT 1台にドレープとレース、2枚の生地を前後に配した「ゼファー」。

ドレープ・レースはそれぞれ上げ下げして、カーテン感覚で使い分けができます。  
レースがあることで、日中は明るく光を採り入れながら、外からの視線を遮り、プライバシーを確保できます。



2枚の生地を前後に配置。  
プリーツ幅は繊細な印象の18mm。

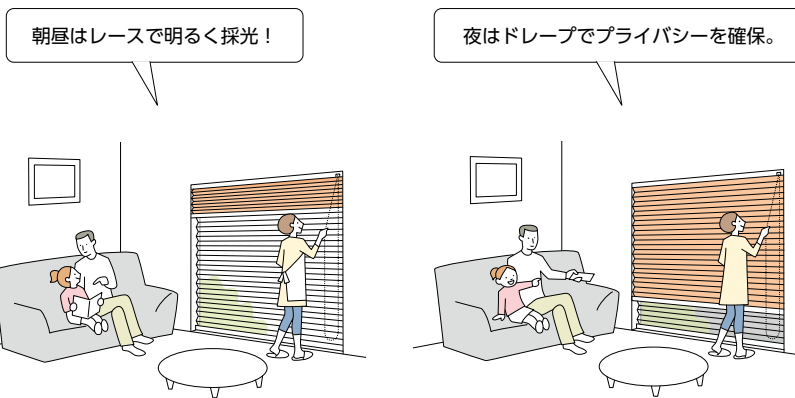

朝昼はレースで明るく採光！

夜はドレープでプライバシーを確保。

POINT シーンに合わせて選べる、豊富な「レース生地」のバリエーション。

ドレープ生地と組み合わせるレース生地は、おすすめダブル対応の「エテルノ」以外にも、オリジナルダブルでは、遮熱レースやミラーレース・デザインレースなど、多彩なバリエーションをラインナップしています。

レース生地は豊富なバリエーションから選べます。

おすすめレースの「エテルノ(11色)」豊富なカラーが魅力

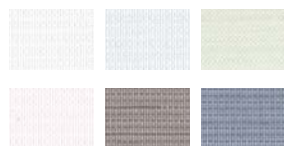

日射が強い窓に おすすめの「遮熱生地」

ジュルネ遮熱(3色)  
ラジエ遮熱(3色)



通りに面した窓には「ミラーレース」

ジュルネ遮熱(3色)



「デザインレース」でおしゃれにコーディネート

ヘラタ シルクキッカ

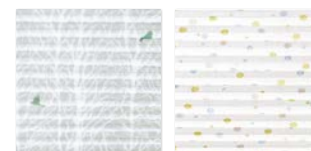

POINT 保温性を高める構造により、断熱性能が優れています。

※詳しくは296ページ「生地性能データ」をご覧ください。

前後の生地間に空気層ができる「二重構造」により、断熱性能に優れています。  
窓から冷たい空気の侵入を防ぎ、室内の暖かい空気を逃がしにくくするので、冬も快適に過ごせます。

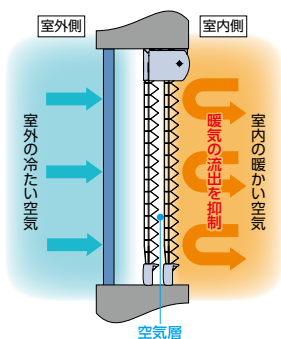

一般のプリーツスクリーンと比較した場合、断熱性能は約16%アップします。

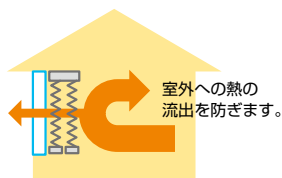

窓に「ゼファー」をつけた場合

POINT 大きな窓でも軽い力で簡単に操作できる「ワンチェーン操作」。

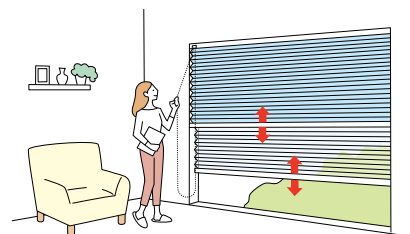

- ・製品の昇降と前後生地の切替えを、1本のチェーンで行います。
- ・チェーンを引くと生地が上がります。少し引くと生地はゆっくり自動的に降ります。

動画はこちら ▶



ゼファー

フィュー ペア

フィュー

ホーム

フィュー

ペア

タコス

電動

フィュー

オプション

サイズの測り方

発注方法

取付け方法

メンテナンス

生地性能とマークの見方

生地性能データ

生地詳細一覧

生地ラインナップ一覧

共通柄一覧

継続柄・廃止柄一覧

生地50音順一覧

POINT

コードやコード穴がないため  
遮蔽性に優れ、生地之美しさを最大限に引き立てます。

室内側から見えるコードやコード穴がないことで、  
生地本来の美しさを楽しめる最大級のプリーツスクリーンです。  
昇降コードを通す穴がないため光漏れもありません。  
寝室はもちろん、日射しの強い南向きの窓、大きなテラス窓に最適です。



写真はフィーユの場合



生地裏側

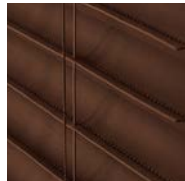

谷部分の裏側をつまんで溶着したところに  
昇降コードが通るため、コード穴がなく、  
光漏れを防ぎます。

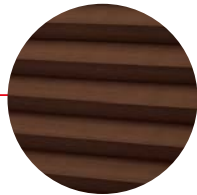

一般のプリーツスクリーン

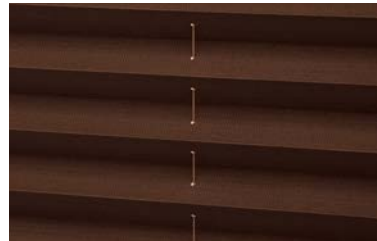

生地裏側

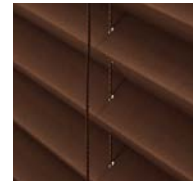

生地には昇降コードが通る穴があるため、  
光が漏れてしまいます。

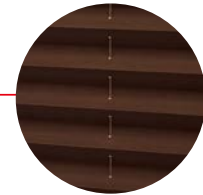

POINT

高い位置から見てもすっきり。「ボックスカバー」を標準装備。

ヘッドボックスの上部には「ボックスカバー」が付いているため、  
ヘッドボックス内へのホコリの侵入を防ぎ、機構部を保護します。  
吹き抜けの空間など、上から見えてしまう場合でも見た目がキレイです。



ボックスカバー

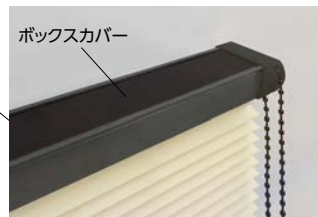



## 製作可能寸法

\*幅は5mm単位、高さは10mm単位での製作になります。

[単位:mm]

操作方法	ワンチェーン操作
製品幅	420～2000
製品高さ	300～2500
最大面積	5m <sup>2</sup>

※1 幅695mm以下の場合、高さ1500mm以下での製作。

※2 生地によって製作可能寸法が異なります。

「おすすめダブル」の場合は、生地紹介ページのゼファー価格表、

「オリジナルダブル」の場合は、181ページのオリジナルダブル価格表にてご確認ください。

## 対応生地一覧

生地によって製作可能寸法が異なります。

「おすすめダブル」の場合は、生地紹介ページのゼファー価格表、「オリジナルダブル」の場合は、181ページのオリジナルダブル価格表にてご確認ください。

## ドレープ生地

カテゴリ	生地 No. (PS-)	生地名	透過性	価格区分
和	織景色	3001～3002 青海波(せいがいば) *	遮光2～3級	⑦
		3003 枯山水(かれさんすい)	遮光3級	⑦
		3004 敷松葉(しきまつば)	遮光2級	⑦
		3005 雪輪(ゆきわ)	遮光2級	⑦
	光と影	3006～3007 ハナツボミ	A	⑥
		3008～3009 セツゲツカ	A	⑥
		3010～3011 ハナカゴ	A	⑥
		3012～3013 ホウガ	A	⑥
和紙調	3101～3124 ホナミ遮熱	A	①	
	3125～3130 ホナミセキ	A	③	
	3131～3132 ユラギ	A	⑤	
	3133～3144 ホマレ	A	②	
	3145～3156 ミズホ	B	①	
	3157～3158 セイリュウ	B	③	
	3159～3160 ミカゲ	B	③	

カテゴリ	生地 No. (PS-)	生地名	透過性	価格区分
ノルディック	3201 リンノス	A	⑥	
	3202 モニクッカ	A	⑤	
	3203 キベト	A	⑤	
無地	3301～3320 ライフ	A	②	
	3321～3335 エブリ	A	②	
	3336～3347 マカロン	A	①	
	3348～3355 エーレ	A	④	
	3356～3357 サブレ	A	④	
	3358～3359 ラミエ遮熱	A	④	
	3360～3362 コモド	A	⑤	
遮光	3401～3420 ピアット *	遮光1～3級	④	
	3421～3435 エブリ遮光 *	遮光1～3級	④	
	3436～3442 ヴォレ	遮光2級	⑥	
	3443～3447 スキア *	遮光1～2級	⑥	
	3448～3452 ノッテ *	遮光1～2級	④	

\* 印の生地は色によって遮光等級が異なります。

## レース生地

## おすすめダブル

カテゴリ	生地 No. (PS-)	生地名	透過性	価格区分
レース	3551～3561	エテルノ	C	②

## オリジナルダブル

カテゴリ	生地 No. (PS-)	生地名	透過性	価格区分
レース	3501～3503	ジュルネ遮熱	C	④
	3504～3506	ラジエ遮熱	B	③
	3507～3510	シフォン	C	②
	3511～3514	フェアリー	C	②
	3515～3516	ブランニー	C	④
	3517	ヘラタ	C	⑥
	3518	シルキッカ	C	⑤

## ゼファー

フィーユ ペア

フィーユ

ホームタコス(電動)  
フィーユ  
フィーユ  
ペア

オプション

サイズの  
測り方

発注方法

取付け方法

メンテナンス

生地性能と  
マークの見方生地性能  
データ

生地詳細一覧

生地  
ラインナップ  
一覧

共通柄一覧

継続柄・  
廃止柄一覧生地  
50音順一覧

構造と部品

※製品高さは、取付けブラケット上端からボトムレール下端までの寸法となります。

[単位:mm]

ワンチェーン操作

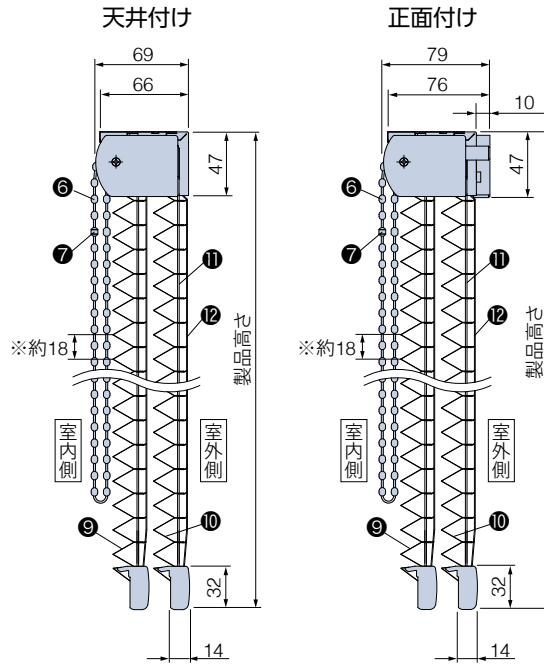
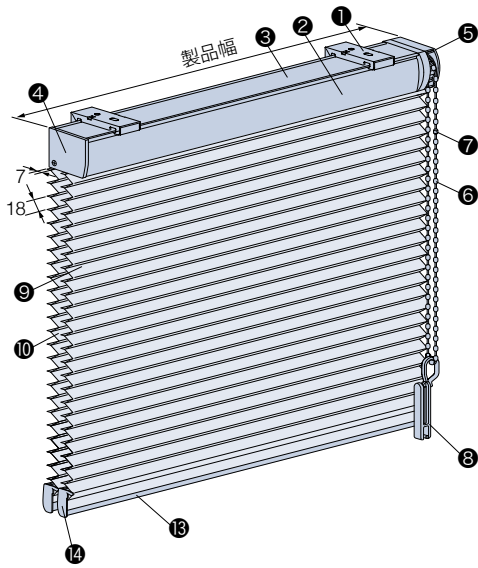

※ブリーツのピッチ(間隔)は最大約18mmです。

**マルチチェーンハンガー** チャイルドセーフティ  
 〈オプション〉 +1,000円

オプションでコードクリップ(8)をマルチチェーンハンガーに変えられます。

※後付けも可能です。詳しくは275ページをご覧ください。

※壁に取付けるフック(16)が付属されます。

\*の手で触る可能性が高い部品は抗菌加工をしています。

部品名	材質	備考
① 取付けブラケット	ステンレス鋼板プレス成形品・樹脂成形品	正面付けの場合、[正面付け用ブラケットスペーサー※]が付属されます。※あらかじめ取付けブラケットに1個装着しています。その他予備に1個付属。
② ヘッドボックス	アルミ押し出し形材	オフホワイト、ダークブラウン、ブラック、木目調シートラッピング5色
③ ボックスカバー	樹脂成形品	オフホワイト [部品色: オフホワイト、ホワイト(木目調)、ナチュラルブラウン(木目調)] ダークブラウン [部品色: 上記以外]
④ ボックスキャップ	樹脂成形品	ヘッドボックスと同系色
⑤ 操作部	樹脂成形品	ヘッドボックスと同系色
⑥ 操作チェーン*	樹脂成形品・化学繊維	ヘッドボックスと同系色
⑦ セーフティーチェーン*	樹脂成形品	ヘッドボックスと同系色 操作チェーンに通常操作以上の力が掛かると外れる部品。
⑧ コードクリップ* <small>チャイルドセーフティ</small>	樹脂成形品	クリアー お子さまの手が届かないよう操作チェーンを束ねる部品。
⑨ 室内側生地	ポリエステル繊維	
⑩ 室外側生地	ポリエステル繊維	
⑪ 昇降コード	化学繊維	室内側・室外側各生地と同系色
⑫ ピッチ保持コード	化学繊維	室内側・室外側各生地と同系色
⑬ ボトムレール	アルミ押し出し形材	ヘッドボックスと同色
⑭ ボトムレールキャップ	樹脂成形品	ヘッドボックスと同系色
⑮ マルチチェーンハンガー〈オプション〉 <small>チャイルドセーフティ</small>	樹脂成形品	クリアー お子さまの手が届かないよう操作チェーンを束ねる部品。
⑯ フック〈オプション〉	樹脂成形品	クリアー マルチチェーンハンガー〈オプション〉に付属。

(お願い) 安全対策部品をご使用になっても、事故が完全に回避されるわけではありません。コードやチェーンの危険性を十分に認識した上でご使用をお願いします。  
 「コードクリップ」「マルチチェーンハンガー」は、お子さまの手が届かない高さに操作コードやチェーンを束ねることで、チャイルドセーフティが有効になります。

取付けブラケット

[単位:mm]

天井付け

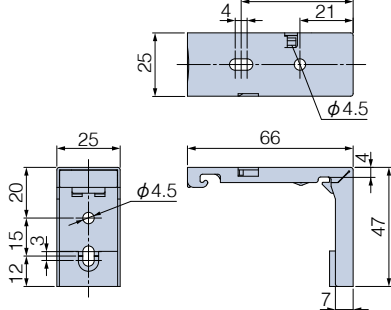

正面付け (正面付け用ブラケットスペーサー 2個の場合)

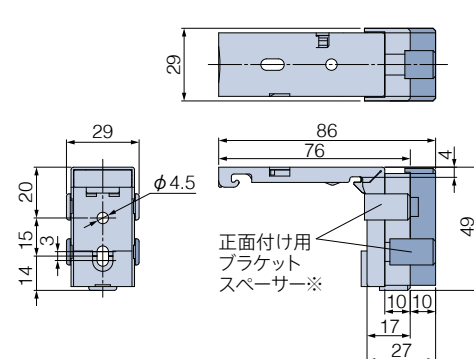

付属個数

製品幅	個数
420~1500	2個
1505~1570	3個
1575~2000	4個

※正面付けの場合は、取付けブラケットにあらかじめ、正面付け用ブラケットスペーサー(10mm厚)が1個取付けられています。

このブラケットを使用しても窓枠などに製品がぶつかる場合は、製品同梱の正面付け用ブラケットスペーサー(10mm厚)をさらに追加し(上図部分)、製品を取付けてください。



## 取付けの種類

### 天井付け

窓枠内にすっきりと納めたいときにおすすめです。



\*写真はフィュー ペア「ワンチェーン操作」の場合。



・窓枠内に製品が納まるので、すっきりと見えます。

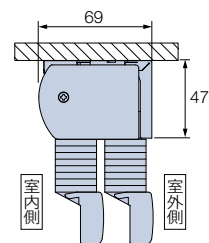

### 天井付け (カーテンボックス付け)

カーテンボックス内への取付けは、ヘッドボックスが隠れるのですっきりと納まります。



\*写真はフィュー ペア「ワンチェーン操作」の場合。

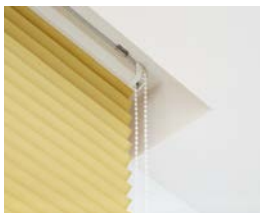

・カーテンボックス内への取付けはヘッドボックスが隠れるので、納まりがすっきり。  
・天井面に取付ける時も、カーテンボックスのような納まりになり、見た目がすっきり。

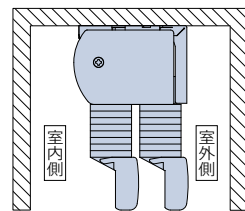

### POINT 窓枠や床との接触音を軽減する「ボトムクッション(オプション)」 ▶P.276

製品降下時に、ボトムレールと窓枠や床面との接触音を軽減します。



価格:300円/(入数6個)

※製品本体と同時にご注文ください。

### 正面付け

窓枠を覆うように取付けます。

窓枠内の奥行き寸法が少なく、壁面に製品を納めたいときにおすすめです。



\*写真はフィュー ペア「ワンチェーン操作」の場合。



・窓枠内の奥行き寸法が少ない場合に適しています。  
・天井近くに取付ける時は、カーテンボックスのような納まりになり、見た目がすっきり。

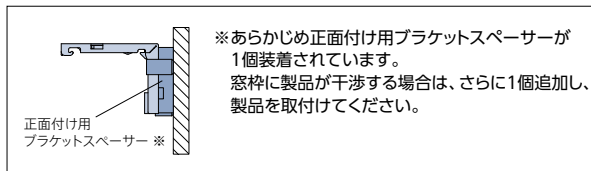
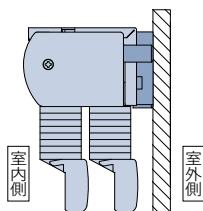

ゼファー

フィュー ペア

フィュー

ホーム  
タコス  
(電動)  
フィュー

オプション

サイズの  
測り方

発注方法

取付け方法

メンテナンス

生地性能と  
マークの見方

生地性能  
データ

生地詳細一覧

生地  
ラインナップ  
一覧

共通柄一覧

継続柄・  
廃止柄一覧

生地  
50音順一覧

## 製品幅と生地幅寸法

[単位:mm]

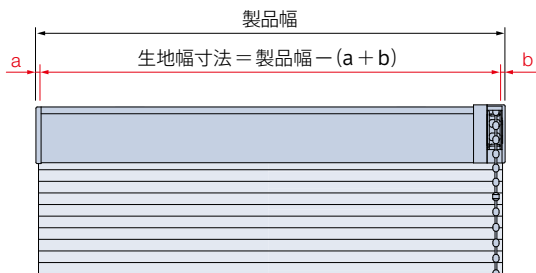

操作方法	a寸法 (非操作側)	b寸法 (操作側)
ワンチェーン操作	2	2

## 操作チェーンの長さ

[単位:mm]

操作チェーンの長さは製品高さによって異なります。

### ワンチェーン操作

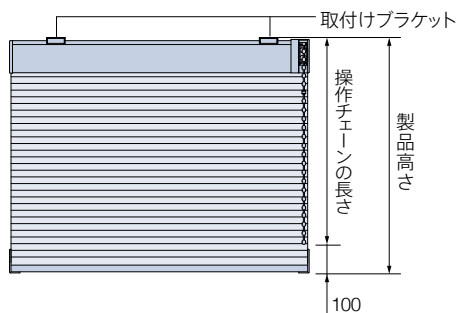

$$\text{操作チェーンの長さ} = \text{製品高さ} - 100$$

※操作チェーンの長さは、10mm単位で指定することもできます。(最短:200mm)

【小さなお子さまのいらっしゃるご家庭や施設でのご使用にあたって】

- ・製品取付け高さなどを考慮の上、床面から操作チェーンの下端までを1030mm以上にご指定いただくと、小さなお子さまの首や体に引っ掛かりにくくなります。(1030mm:6歳児のおご下までの長さ(JIS A 4811基準))
- ・コードクリップ (●) やオプションのマルチチェーンハンガー (●) を使い、危険のないよう手の届かない位置まで操作チェーンをたくし上げてください。

## 製品重量

※下記は計算式のため、実際の重量と誤差が生じる場合があります。目安としてご使用ください。

$$(\text{製品幅} \times 1.5) + 1.5 + \{\text{製品幅} \times \text{製品高さ} \times (\text{室内側生地} \text{m}^2 \text{重量} + \text{室外側生地} \text{m}^2 \text{重量}) \times 2.8\} \text{ (kg)}$$

※計算式の製品幅、製品高さの数值はメートル (m) 単位で計算してください。

※生地m<sup>2</sup>重量については、300～301ページの「生地詳細一覧」をご覧ください。

## 納まり寸法目安

※寸法は計算値のため、実際の寸法とは多少異なる場合があります。目安としてご使用ください。

※下記は代表生地の目安寸法です。詳しくは177ページの「たたみ込み寸法」をご覧ください。

[単位:mm]

### 天井付け

### 天井付け (カーテンボックス内への取付け)

### 正面付け

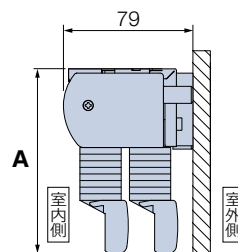
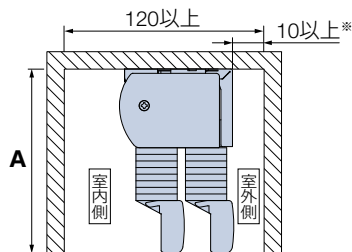
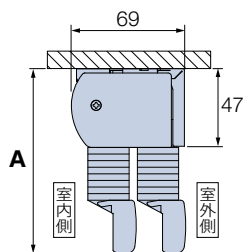

※カーテンボックスや窓枠内に取付ける場合は、  
ブラケット背面を壁面や窓(サッシ)から10mm以上離して取付けてください。

### 〈参考〉納まり寸法目安

代表生地	ドレープ: ホナミ遮熱 (PS-3101～3124) レース: エテルノ (PS-3551～3561)	ドレープ: エブリ (PS-3321～3335) レース: エテルノ (PS-3551～3561)	ドレープ: エブリ遮光 (PS-3421～3435) レース: エテルノ (PS-3551～3561)
	生地分類②+②	生地分類⑦+②	生地分類⑧+②
製品幅	420～2000	420～2000	420～2000
製品高さ			
寸法	<b>A</b>	<b>A</b>	<b>A</b>
500	111	123	123
1000	125	148	150
1500	138	174	177
2000	151	200	203
2500	165	227	231



## たたみ込み寸法

※下記は計算値のため、実際の寸法とは多少異なる場合があります。目安としてご使用ください。

[単位:mm]

- ・たたみ込み寸法は、生地をすべてたたみ上げた時の、取付けブラケット上端からボトムレール下端までの寸法です。
- ・対象生地の「生地分類」を確認の上、「生地分類別たたみ込み寸法」をご覧ください。
- ・前後2種類の生地のうち、数値の大きい方をたたみ込み寸法としてください。

### 生地分類表

カテゴリー	生地No. (PS-)	生地名	生地分類	
和	織景色	3001 ~ 3002 青海波 (せいがいば)	⑧	
		3003 枯山水 (かれさんすい)	⑧	
		3004 敷松葉 (しきまつば)	⑧	
		3005 雪輪 (ゆきわ)	⑧	
	光と影	3006 ~ 3007 ハナツボミ	③	
		3008 ~ 3009 セツゲツカ	③	
		3010 ~ 3011 ハナカゴ	②	
		3012 ~ 3013 ホウガ	③	
		和紙調	3101 ~ 3124 ホナミ遮熱	②
			3125 ~ 3130 ホナミセキ	②
3131 ~ 3132 ユラギ	①			
3133 ~ 3144 ホマレ	①			
3145 ~ 3156 ミズホ	③			
3157 ~ 3158 セイリュウ	③			
3159 ~ 3160 ミカゲ	③			

カテゴリー	生地No. (PS-)	生地名	生地分類
ノルディック	3201 リンノス	④	
	3202 モニクツカ	④	
	3203 キベト	④	
無地	3301 ~ 3320 ライフ	⑦	
	3321 ~ 3335 エブリ	⑦	
	3336 ~ 3347 マカロン	⑥	
	3348 ~ 3355 エーレ	④	
	3356 ~ 3357 サブレ	④	
	3358 ~ 3359 ラミエ遮熱	⑥	
	3360 ~ 3362 コモド	⑥	
遮光	3401 ~ 3420 ピアット	⑦	
	3421 ~ 3435 エブリ遮光	⑧	
	3436 ~ 3442 ヴォレ	⑦	
	3443 ~ 3447 スキア	⑥	
	3448 ~ 3452 ノッテ	⑤	

カテゴリー	生地No. (PS-)	生地名	生地分類
レース	3501 ~ 3503 ジュルネ遮熱	⑥	
	3504 ~ 3506 ラジエ遮熱	②	
	3507 ~ 3510 シフォン	③	
	3511 ~ 3514 フェアリー	②	
	3515 ~ 3516 プランニー	②	
	3517 ヘラタ	③	
	3518 シルクッカ	③	
	3551 ~ 3561 エテルノ	②	

### 生地分類別たたみ込み寸法

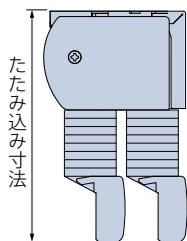

製品高さ \ 生地分類	①	②	③	④	⑤	⑥	⑦	⑧
500	110	115	115	120	120	125	125	130
1000	120	125	135	140	145	145	150	155
1500	130	140	150	165	165	170	180	185
2000	140	155	170	185	190	195	205	215
2500	150	165	190	205	210	220	230	245

- ゼファー
- フィュー ペア
- フィュー
- ホームタコス(電動)
- フィュー
- オプション

- サイズの測り方
- 発注方法
- 取付け方法
- メンテナンス

- 生地性能とマークの見方
- 生地性能データ
- 生地詳細一覧
- 生地ラインナップ一覧
- 共通柄一覧
- 継続柄・廃止柄一覧
- 生地50音順一覧

## ゼファー

### 部品色

部品色は8色から選べます。 **ご指定がない場合は、オフホワイト [No.13] になります。**



\*上記の木目は実物大になります。

### ワンチェーン操作

部品色 (ヘッドボックス・ボトムレール・操作部・操作チェーンの色) は下記から選べます。

**ご指定がない場合は、オフホワイト [No.13] になります。**

\*操作チェーンはヘッドボックスと同系色、昇降コードは前後各生地と同系色になります。





オプション

※表示価格は消費税を含まないメーカー希望小売価格(本体価格)です。

さまざまなオプションをご用意しています。詳しくは268～276ページをご覧ください。

ナチュラルウッドバランス (269ページ) 価格:272ページ



\*写真はフィーユの場合。

空間への調和を高め、さらに上質に仕上げるナチュラルウッドバランス。さまざまなインテリアとのコーディネートが楽しめる20色。家具や床・建具と色を合わせて空間に統一感を持たせたり、窓辺のアクセントにしたり、楽しみ方もいろいろ。  
\*後付けも可能です。

操作チェーン (オプションカラー) (274ページ) 価格:加算価格なし



クリアベージュ  
\*写真はフィーユの場合。

操作チェーンの樹脂ボール部分がクリアカラーなので、スタイリッシュな光沢感が楽しめます。また、通常カラーに比べ、操作チェーンが目立ちにくくなります。

※製品本体と同時にご注文ください。



クリアホワイト  
[No.9013]



クリアベージュ  
[No.9123]



クリアブラウン  
[No.9667]

マルチチェーンハンガー (275ページ)

チャイルド  
セーフティ

価格:1,000円/個



カラー:クリアー  
付属部品:フック(クリアー)

操作チェーンを束ねたとき



壁面に掛けたとき



壁に掛けるときは、付属のフックを壁に固定して取付けます。

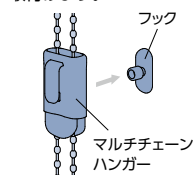

お子さまの手が届かない高さに操作チェーンを束ねることができます。付属のフックを壁に固定し、マルチチェーンハンガーを掛けることで、壁に掛けたまま操作ができます。お子さまのいるご家庭での使用にも安心です。

\*後付けも可能です。

(お願い) 安全対策部品をご使用になっても、事故が完全に回避されるわけではありません。コードやチェーンの危険性を十分に認識した上でご使用をお願いします。「マルチチェーンハンガー」は、お子さまの手が届かない高さに操作チェーンを束ねることで、チャイルドセーフティが有効になります。

ボトムクッション (276ページ) 価格:300円/(入数6個)



ボトムクッション

製品降下時に、ボトムレールと窓枠や床面との接触音を軽減します。

※製品本体と同時にご注文ください。

カラー:クリアー

ゼファー

フィーユ ペア

フィーユ

ホーム  
タコ  
ス  
電動

フィーユ

フィーユ

フィーユ

オプション

サイズの  
測り方

発注方法

取付け方法

メンテナンス

生地性能と  
マークの見方

生地性能  
データ

生地詳細一覧

生地  
ラインナップ  
一覧

共通柄一覧

継続柄・  
廃止柄一覧

生地  
50音順一覧

## 操作方法 ワンチェーン操作

\*製品に添付の取扱説明書をご覧ください。

室内側(手前)と室外側(奥)の生地の上降を1本の操作チェーンで行います。

動画は  
こちら ▶



### 室内側(手前) 生地の上降

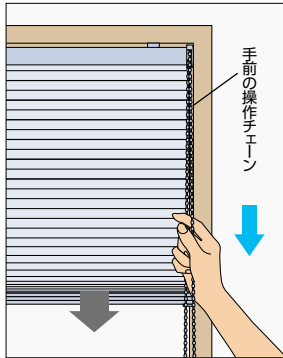

#### 降ろすとき▼

室内側(手前)の操作チェーンを少し下に引き、手を緩めると生地がゆっくり自動的に降ります。

途中で止める場合は、室内側(手前)の操作チェーンを少し引きます。

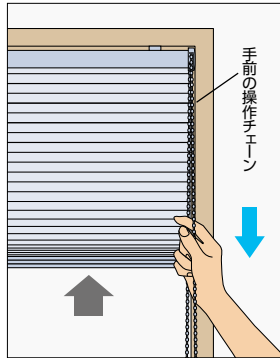

#### 上げるとき▲

室内側(手前)の操作チェーンを下に引き、手を放すとその位置で止まります。

### 室外側(奥) 生地の上降

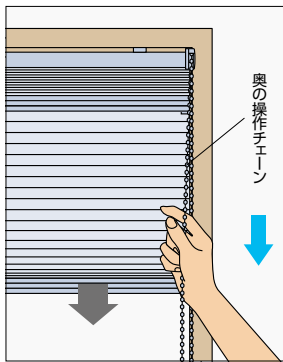

#### 降ろすとき▼

室外側(奥)の操作チェーンを少し下に引き、手を緩めると生地がゆっくり自動的に降ります。

途中で止める場合は、室外側(奥)の操作チェーンを少し引きます。

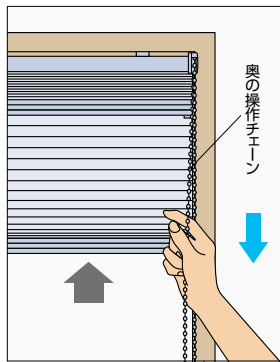

#### 上げるとき▲

室外側(奥)の操作チェーンを下に引き、手を放すとその位置で止まります。

## 価格

生地紹介ページの「ゼファー価格表」をご覧ください。



## オリジナルダブル 価格

「オリジナルダブル」は、ドレープ生地と組み合わせるレース生地を、豊富なラインナップから自由に選べます。遮熱レースやミラーレース・デザインレースなど、シーンに合わせてワンランク上のコーディネートができます。

### 「オリジナルダブル価格」の確認の仕方

以下の手順をご覧ください。

**STEP 1** ドレープ生地の「価格区分」を下表から確認する。

**STEP 2** 組み合わせる「レース生地」を選ぶ。

**STEP 3** 生地別に掲載している「価格表」を確認する。

※生地の組み合わせにより製作サイズの制限がある場合があります。価格表の側に記載している「注記」もあわせてご確認ください。

<参考>価格の算出例

生地	: ドレープ PS-3358 ラミエ遮熱 (キナリ)
	レース PS-3504 ラジエ遮熱 (キナリ)
製品サイズ	: 幅1800mm×高さ1800mm
・ドレープ生地 価格区分	: 区分④ ラミエ遮熱(P.185)
・レース生地	: ラジエ遮熱
・価格	: 119,000円

### デザイン・機能豊富なレース生地のバリエーション

●室内温度の上昇を抑え、快適な空間に



●ドレープと合わせやすいプレーンな風合い



●デザイン柄のレースでおしゃれにコーディネート



### オリジナルダブル対応生地・価格区分

カテゴリー	生地 No. (PS-)	生地名	価格区分
和	織景色	3001~3002 青海波 (せいがいは)	区分⑦
		3003 枯山水 (かれさんすい)	区分⑦
		3004 敷松葉 (しきまつば)	区分⑦
		3005 雪輪 (ゆきわ)	区分⑦
	光と影	3006~3007 ハナツボミ	区分⑥
		3008~3009 セツゲツカ	区分⑥
		3010~3011 ハナカゴ	区分⑥
和紙調	3101~3124 ホナミ遮熱	区分①	
	3125~3130 ホナミセキ	区分③	
	3131~3132 ユラギ	区分⑤	
	3133~3144 ホマレ	区分②	
	3145~3156 ミズホ	区分①	
	3157~3158 セイリュウ	区分③	
	3159~3160 ミカゲ	区分③	
ノルディック	3201 リンノス	区分⑥	
	3202 モニクッカ	区分⑤	
	3203 キベト	区分⑤	

カテゴリー	生地 No. (PS-)	生地名	価格区分
無地	3301~3320 ライフ	区分②	
	3321~3335 エブリ	区分②	
	3336~3347 マカロン	区分①	
	3348~3355 エーレ	区分④	
	3356~3357 サブレ	区分④	
	3358~3359 ラミエ遮熱	区分④	
	3360~3362 コモド	区分⑤	
	遮光	3401~3420 ピアット	区分④
3421~3435 エブリ遮光		区分④	
3436~3442 ヴォレ		区分⑥	
3443~3447 スキア		区分⑥	
3448~3452 ノッテ		区分④	
レース		3501~3503 ジュルネ遮熱	区分④
	3504~3506 ラジエ遮熱	区分③	
	3507~3510 シフォン	区分②	
	3511~3514 フェアリー	区分②	
	3515~3516 プランニー	区分④	
	3517 ヘラタ	区分⑥	
	3518 シルクキカ	区分⑤	

ゼファー	
フィュー ペア	
フィュー	
ホームタコス電動	フィュー ペア フィュー
オプション	

サイズの測り方
発注方法
取付け方法
メンテナンス

生地性能とマークの見方
生地性能データ
生地詳細一覧
生地ラインナップ一覧
共通柄一覧
継続柄・廃止柄一覧
生地50音順一覧

\*幅は5mm単位、高さは10mm単位での製作になります。

価格表に掲載している製品本体価格とは別に物流諸経費を申し受けます。

[単位:円(税別)]

●ドレープ生地

区分① 	PS-3101~3124 ホナミ遮熱 ・ PS-3145~3156 ミズホ ・ PS-3336~3347 マカロン
---	---

●レース生地

PS-3507~3510  
シフォン

PS-3511~3514  
フェアリー

高さ (mm) 幅	420 ~ 800	805 ~ 1200	1205 ~ 1600	1605 ~ 2000
300 ~ 600	41,900	50,400	63,500	67,800
610 ~ 1000	48,000	61,800	74,300	79,100
1010 ~ 1400	60,000	73,100	84,500	89,700
1410 ~ 1800	68,300	82,400	95,000	<b>98,400</b>
1810 ~ 2200	76,700	90,900	107,100	109,100
2210 ~ 2500	86,900	101,700	116,400	122,400

■ 幅695mm以下は高さ1500mm以下での製作。

レース	シフォン・フェアリー 最大面積
ドレープ	
ホナミ遮熱	
ミズホ	5.0㎡
マカロン	4.5㎡

●レース生地

PS-3504~3506  
ラジエ遮熱

高さ (mm) 幅	420 ~ 800	805 ~ 1200	1205 ~ 1600	1605 ~ 2000
300 ~ 600	46,100	56,400	69,900	74,700
610 ~ 1000	53,200	68,400	81,500	87,600
1010 ~ 1400	66,300	80,900	92,700	100,100
1410 ~ 1800	76,400	91,400	103,700	<b>109,100</b>
1810 ~ 2200	85,500	101,100	119,000	122,700
2210 ~ 2500	97,200	113,700	128,900	137,400

■ 幅695mm以下は高さ1500mm以下での製作。

レース	ラジエ遮熱 最大面積
ドレープ	
ホナミ遮熱	
ミズホ	5.0㎡
マカロン	4.5㎡

●レース生地

PS-3501~3503  
ジュルネ遮熱

PS-3515~3516  
ブランニー

高さ (mm) 幅	420 ~ 800	805 ~ 1200	1205 ~ 1600	1605 ~ 2000
300 ~ 600	46,600	56,700	71,400	78,000
610 ~ 1000	53,700	69,100	81,800	89,700
1010 ~ 1400	67,800	82,700	95,300	103,500
1410 ~ 1800	78,000	94,400	107,700	<b>112,700</b>
1810 ~ 2200	87,200	104,400	122,600	125,700
2210 ~ 2500	99,000	117,300	131,900	139,100

■ 幅695mm以下は高さ1500mm以下での製作。

レース	ジュルネ遮熱・ブランニー 最大面積
ドレープ	
ホナミ遮熱	
ミズホ	5.0㎡
マカロン	4.5㎡

●レース生地

PS-3518  
シルキッカ

高さ (mm) 幅	420 ~ 800	805 ~ 1200	1205 ~ 1600	1605 ~ 2000
300 ~ 600	50,300	62,400	75,300	80,400
610 ~ 1000	59,600	76,300	89,400	95,000
1010 ~ 1400	70,800	86,900	102,900	108,800
1410 ~ 1800	79,200	101,700	115,200	<b>119,500</b>
1810 ~ 2200	87,300	110,000	130,700	132,200
2210 ~ 2500	99,500	127,200	142,100	147,600

■ 幅695mm以下は高さ1500mm以下での製作。

レース	シルキッカ 最大面積
ドレープ	
ホナミ遮熱	
ミズホ	5.0㎡
マカロン	4.5㎡

●レース生地

PS-3517  
ヘラタ

高さ (mm) 幅	420 ~ 800	805 ~ 1200	1205 ~ 1600	1605 ~ 2000
300 ~ 600	63,300	67,400	77,400	81,300
610 ~ 1000	75,300	82,100	92,300	96,500
1010 ~ 1400	90,000	96,300	106,100	110,700
1410 ~ 1800	102,600	109,100	120,200	<b>122,600</b>
1810 ~ 2200	115,100	121,400	134,900	135,300
2210 ~ 2500	129,900	136,800	147,000	151,500

■ 幅695mm以下は高さ1500mm以下での製作。

レース	ヘラタ 最大面積
ドレープ	
ホナミ遮熱	
ミズホ	5.0㎡
マカロン	4.5㎡



価格【オリジナルダブル】 ワンチェーン操作

※表示価格は消費税を含まないメーカー希望小売価格(本体価格)です。

\*幅は5mm単位、高さは10mm単位での製作になります。

価格表に掲載している製品本体価格とは別に物流諸経費を申し受けます。

[単位:円(税別)]

●ドレープ生地

区分② 	PS-3133~3144 ホマレ ・ PS-3301~3320 ライフ ・ PS-3321~3335 エブリ
--	--

●レース生地

PS-3507~3510  
シフォン

高さ(mm) 幅	420 ~800	805 ~1200	1205 ~1600	1605 ~2000
300~600	50,300	60,900	74,900	76,800
610~1000	55,800	73,100	85,100	87,000
1010~1400	68,900	84,800	95,300	98,000
1410~1800	78,200	96,200	106,500	<b>109,500</b>
1810~2200	87,300	106,100	119,900	123,200
2210~2500	96,800	115,200	132,000	136,700

■ 幅695mm以下は高さ1500mm以下での製作。

レース	シフォン・フェアリー 最大面積
ドレープ	
ホマレ	
ライフ	5.0㎡
エブリ	4.5㎡

●レース生地

PS-3504~3506  
ラジエ遮熱

高さ(mm) 幅	420 ~800	805 ~1200	1205 ~1600	1605 ~2000
300~600	52,200	63,300	77,200	79,400
610~1000	57,900	75,200	87,300	90,100
1010~1400	70,900	87,300	98,100	102,000
1410~1800	81,000	98,600	109,900	<b>113,700</b>
1810~2200	90,600	109,400	123,900	129,100
2210~2500	100,800	119,900	136,300	142,800

■ 幅695mm以下は高さ1500mm以下での製作。

レース	ラジエ遮熱 最大面積
ドレープ	
ホマレ	
ライフ	5.0㎡
エブリ	4.5㎡

●レース生地

PS-3501~3503  
ジュルネ遮熱

高さ(mm) 幅	420 ~800	805 ~1200	1205 ~1600	1605 ~2000
300~600	52,600	64,100	78,700	82,700
610~1000	58,500	76,100	87,600	92,200
1010~1400	72,400	89,100	100,400	105,600
1410~1800	82,900	101,800	113,800	<b>117,200</b>
1810~2200	92,200	112,500	127,500	132,300
2210~2500	102,500	123,700	139,200	144,400

■ 幅695mm以下は高さ1500mm以下での製作。

レース	ジュルネ遮熱・ブランニー 最大面積
ドレープ	
ホマレ	
ライフ	5.0㎡
エブリ	4.5㎡

●レース生地

PS-3518  
シルキッカ

高さ(mm) 幅	420 ~800	805 ~1200	1205 ~1600	1605 ~2000
300~600	56,300	69,600	82,700	84,900
610~1000	64,300	83,000	95,200	97,500
1010~1400	75,300	93,400	108,200	110,600
1410~1800	84,100	109,200	121,400	<b>123,900</b>
1810~2200	92,400	118,200	135,800	138,600
2210~2500	103,000	133,500	149,500	152,900

■ 幅695mm以下は高さ1500mm以下での製作。

レース	シルキッカ 最大面積
ドレープ	
ホマレ	
ライフ	5.0㎡
エブリ	4.5㎡

●レース生地

PS-3517  
ヘラタ

高さ(mm) 幅	420 ~800	805 ~1200	1205 ~1600	1605 ~2000
300~600	69,300	74,700	85,100	86,000
610~1000	80,300	88,800	98,400	99,500
1010~1400	95,000	103,200	111,800	113,100
1410~1800	107,700	116,900	125,700	<b>127,100</b>
1810~2200	120,500	130,100	140,400	142,200
2210~2500	133,500	143,100	155,000	157,200

■ 幅695mm以下は高さ1500mm以下での製作。

レース	ヘラタ 最大面積
ドレープ	
ホマレ	
ライフ	5.0㎡
エブリ	4.5㎡

ゼファー	
フィュー ペア	
フィュー	
ホームタコス(電動)	フィュー
オプション	
サイズの測り方	
発注方法	
取付け方法	
メンテナンス	
生地性能とマークの見方	
生地性能データ	
生地詳細一覧	
生地ラインナップ一覧	
共通柄一覧	
継続柄・廃止柄一覧	
生地50音順一覧	

\*幅は5mm単位、高さは10mm単位での製作になります。

価格表に掲載している製品本体価格とは別に物流諸経費を申し受けます。

[単位:円(税別)]

●ドレープ生地

区分③ 	PS-3125~3130 ホナミセキ ・ PS-3157~3158 セイリュウ ・ PS-3159~3160 ミカゲ
---	--

●レース生地

PS-3507~3510  
シフォン

PS-3511~3514  
フェアリー

高さ (mm) \ 幅	420 ~ 800	805 ~ 1200	1205 ~ 1600	1605 ~ 2000
300~600	50,900	62,000	75,500	77,400
610~1000	56,600	73,400	85,400	88,200
1010~1400	69,200	85,400	95,700	99,800
1410~1800	79,200	96,300	107,300	<b>111,300</b>
1810~2200	88,400	106,500	121,200	126,200
2210~2500	98,400	117,000	133,100	139,400

■幅695mm以下は高さ1500mm以下での製作。

レース	シフォン・フェアリー 最大面積
ドレープ	
ホナミセキ	
セイリュウ	5.0㎡
ミカゲ	

●レース生地

PS-3504~3506  
ラジエ遮熱

高さ (mm) \ 幅	420 ~ 800	805 ~ 1200	1205 ~ 1600	1605 ~ 2000
300~600	52,700	64,400	77,900	79,800
610~1000	58,700	75,600	87,600	91,500
1010~1400	71,300	88,000	98,400	103,900
1410~1800	82,000	99,200	110,400	<b>115,200</b>
1810~2200	91,800	110,000	125,600	132,000
2210~2500	102,500	121,600	137,500	145,600

■幅695mm以下は高さ1500mm以下での製作。

レース	ラジエ遮熱 最大面積
ドレープ	
ホナミセキ	
セイリュウ	5.0㎡
ミカゲ	

●レース生地

PS-3501~3503  
ジュルネ遮熱

PS-3515~3516  
ブランニー

高さ (mm) \ 幅	420 ~ 800	805 ~ 1200	1205 ~ 1600	1605 ~ 2000
300~600	53,200	65,100	79,600	83,200
610~1000	59,100	76,600	88,200	93,400
1010~1400	72,900	89,600	100,800	107,300
1410~1800	83,900	102,000	114,700	<b>119,000</b>
1810~2200	93,400	113,300	129,000	134,900
2210~2500	104,200	125,600	140,200	147,300

■幅695mm以下は高さ1500mm以下での製作。

レース	ジュルネ遮熱・ブランニー 最大面積
ドレープ	
ホナミセキ	
セイリュウ	5.0㎡
ミカゲ	

●レース生地

PS-3518  
シルキッカ

高さ (mm) \ 幅	420 ~ 800	805 ~ 1200	1205 ~ 1600	1605 ~ 2000
300~600	56,900	70,600	83,200	85,500
610~1000	65,100	83,300	95,700	98,600
1010~1400	75,600	93,800	108,500	112,500
1410~1800	85,200	109,500	122,300	<b>125,800</b>
1810~2200	93,700	119,000	137,100	141,400
2210~2500	104,800	135,200	150,500	155,600

■幅695mm以下は高さ1500mm以下での製作。

レース	シルキッカ 最大面積
ドレープ	
ホナミセキ	
セイリュウ	5.0㎡
ミカゲ	

●レース生地

PS-3517  
ヘラタ

高さ (mm) \ 幅	420 ~ 800	805 ~ 1200	1205 ~ 1600	1605 ~ 2000
300~600	69,900	75,800	85,700	86,900
610~1000	80,900	89,600	98,900	100,700
1010~1400	95,100	103,500	112,100	114,900
1410~1800	108,800	117,300	126,200	<b>128,700</b>
1810~2200	121,500	130,700	141,800	145,100
2210~2500	135,300	144,800	155,900	160,100

■幅695mm以下は高さ1500mm以下での製作。

レース	ヘラタ 最大面積
ドレープ	
ホナミセキ	
セイリュウ	5.0㎡
ミカゲ	



価格【オリジナルダブル】

ワンチェーン操作

※表示価格は消費税を含まないメーカー希望小売価格(本体価格)です。

\*幅は5mm単位、高さは10mm単位での製作になります。

価格表に掲載している製品本体価格とは別に物流諸経費を申し受けます。

[単位:円(税別)]

●ドレープ生地

区分④		PS-3348~3355 エーレ	PS-3356~3357 サブレ	PS-3358~3359 ラミエ遮熱
		PS-3401~3420 ピアット	PS-3421~3435 エブリ遮光	PS-3448~3452 ノッテ

●レース生地

PS-3507~3510 シフォン

PS-3511~3514 フェアリー

高さ(mm) 幅	420 ~800	805 ~1200	1205 ~1600	1605 ~2000
300~600	51,500	62,300	77,100	80,900
610~1000	57,000	74,300	85,800	90,200
1010~1400	70,700	86,900	98,300	103,100
1410~1800	80,700	99,300	111,300	<b>114,500</b>
1810~2200	90,000	109,800	124,400	129,200
2210~2500	99,900	120,500	136,200	141,000

■ 幅695mm以下は高さ1500mm以下での製作。

レース	シフォン・フェアリー 最大面積
ドレープ	
エーレ	
サブレ	5.0㎡
ラミエ遮熱	
ピアット	4.0㎡
エブリ遮光	
ノッテ	5.0㎡

●レース生地

PS-3504~3506 ラジエ遮熱

高さ(mm) 幅	420 ~800	805 ~1200	1205 ~1600	1605 ~2000
300~600	53,200	65,100	79,600	83,200
610~1000	59,100	76,600	88,200	93,400
1010~1400	72,900	89,600	100,800	107,300
1410~1800	83,900	102,000	114,700	<b>119,000</b>
1810~2200	93,400	113,300	129,000	134,900
2210~2500	104,200	125,600	140,200	147,300

■ 幅695mm以下は高さ1500mm以下での製作。

レース	ラジエ遮熱 最大面積
ドレープ	
エーレ	
サブレ	5.0㎡
ラミエ遮熱	
ピアット	4.0㎡
エブリ遮光	
ノッテ	5.0㎡

●レース生地

PS-3501~3503 ジュルネ遮熱

PS-3515~3516 ブランニー

高さ(mm) 幅	420 ~800	805 ~1200	1205 ~1600	1605 ~2000
300~600	53,600	65,500	81,200	86,600
610~1000	59,600	77,300	88,400	95,500
1010~1400	74,300	91,500	103,400	110,800
1410~1800	85,500	104,900	118,700	<b>122,400</b>
1810~2200	95,200	116,500	132,400	138,000
2210~2500	105,900	129,200	143,000	149,000

■ 幅695mm以下は高さ1500mm以下での製作。

レース	ジュルネ遮熱・ブランニー 最大面積
ドレープ	
エーレ	
サブレ	5.0㎡
ラミエ遮熱	
ピアット	4.0㎡
エブリ遮光	
ノッテ	5.0㎡

●レース生地

PS-3518 シルキッカ

高さ(mm) 幅	420 ~800	805 ~1200	1205 ~1600	1605 ~2000
300~600	57,500	71,000	84,900	88,700
610~1000	65,500	84,300	96,100	100,800
1010~1400	77,200	95,500	111,000	115,900
1410~1800	86,900	112,400	126,100	<b>129,100</b>
1810~2200	95,300	122,300	140,400	144,400
2210~2500	106,600	139,000	153,300	157,300

■ 幅695mm以下は高さ1500mm以下での製作。

レース	シルキッカ 最大面積
ドレープ	
エーレ	
サブレ	5.0㎡
ラミエ遮熱	
ピアット	4.0㎡
エブリ遮光	
ノッテ	5.0㎡

●レース生地

PS-3517 ヘラタ

高さ(mm) 幅	420 ~800	805 ~1200	1205 ~1600	1605 ~2000
300~600	70,200	76,200	87,300	90,200
610~1000	81,500	90,300	99,000	102,800
1010~1400	96,600	105,300	114,600	118,200
1410~1800	110,400	120,300	130,400	<b>132,200</b>
1810~2200	123,200	134,100	145,200	148,100
2210~2500	137,000	148,500	158,900	161,700

■ 幅695mm以下は高さ1500mm以下での製作。

レース	ヘラタ 最大面積
ドレープ	
エーレ	
サブレ	5.0㎡
ラミエ遮熱	
ピアット	4.0㎡
エブリ遮光	
ノッテ	5.0㎡

ゼファー	
フィュー ペア	
フィュー	
ホームタコス(電動)	フィュー

オプション	
-------	--

サイズの測り方	
発注方法	
取付け方法	
メンテナンス	

生地性能とマークの見方	
生地性能データ	
生地詳細一覧	
生地ラインナップ一覧	
共通柄一覧	
継続柄・廃止柄一覧	
生地50音順一覧	

\*幅は5mm単位、高さは10mm単位での製作になります。

価格表に掲載している製品本体価格とは別に物流諸経費を申し受けます。

[単位:円(税別)]

●ドレープ生地

区分⑤ 	PS-3131~3132 ユラギ ・ PS-3202 モニクッカ ・ PS-3203 キベト ・ PS-3360~3362 コモド
--	---

●レース生地

PS-3507~3510  
シフォン  
-----  
PS-3511~3514  
フェアリー

高さ (mm) \ 幅	420 ~ 800	805 ~ 1200	1205 ~ 1600	1605 ~ 2000
300 ~ 600	55,400	68,600	81,500	83,700
610 ~ 1000	63,300	81,800	93,900	96,300
1010 ~ 1400	74,100	92,000	106,500	108,900
1410 ~ 1800	82,500	107,600	119,600	<b>122,400</b>
1810 ~ 2200	91,100	116,400	134,000	136,500
2210 ~ 2500	101,400	131,400	147,300	150,800

■ 幅695mm以下は高さ1500mm以下での製作。

レース	シフォン・フェアリー 最大面積
ドレープ	
ユラギ	5.0㎡
モニクッカ	
キベト	4.5㎡
コモド	

●レース生地

PS-3504~3506  
ラジエ遮熱

高さ (mm) \ 幅	420 ~ 800	805 ~ 1200	1205 ~ 1600	1605 ~ 2000
300 ~ 600	56,900	70,600	83,200	85,500
610 ~ 1000	65,100	83,300	95,700	98,600
1010 ~ 1400	75,600	93,800	108,500	112,500
1410 ~ 1800	85,200	109,500	122,300	<b>125,800</b>
1810 ~ 2200	93,700	119,000	137,100	141,400
2210 ~ 2500	104,800	135,200	150,500	155,600

■ 幅695mm以下は高さ1500mm以下での製作。

レース	ラジエ遮熱 最大面積
ドレープ	
ユラギ	5.0㎡
モニクッカ	
キベト	4.5㎡
コモド	

●レース生地

PS-3501~3503  
ジュルネ遮熱  
-----  
PS-3515~3516  
ブランニー

高さ (mm) \ 幅	420 ~ 800	805 ~ 1200	1205 ~ 1600	1605 ~ 2000
300 ~ 600	57,500	71,000	84,900	88,700
610 ~ 1000	65,500	84,300	96,100	100,800
1010 ~ 1400	77,200	95,500	111,000	115,900
1410 ~ 1800	86,900	112,400	126,100	<b>129,100</b>
1810 ~ 2200	95,300	122,300	140,400	144,400
2210 ~ 2500	106,600	139,000	153,300	157,300

■ 幅695mm以下は高さ1500mm以下での製作。

レース	ジュルネ遮熱・ブランニー 最大面積
ドレープ	
ユラギ	5.0㎡
モニクッカ	
キベト	4.5㎡
コモド	

●レース生地

PS-3518  
シルキッカ

高さ (mm) \ 幅	420 ~ 800	805 ~ 1200	1205 ~ 1600	1605 ~ 2000
300 ~ 600	61,200	76,600	88,600	91,000
610 ~ 1000	71,300	91,500	103,700	106,100
1010 ~ 1400	80,000	99,800	118,700	121,000
1410 ~ 1800	88,000	119,900	133,700	<b>135,900</b>
1810 ~ 2200	95,300	127,600	148,700	151,100
2210 ~ 2500	107,100	148,800	163,700	165,600

■ 幅695mm以下は高さ1500mm以下での製作。

レース	シルキッカ 最大面積
ドレープ	
ユラギ	5.0㎡
モニクッカ	
キベト	4.5㎡
コモド	

●レース生地

PS-3517  
ヘラタ

高さ (mm) \ 幅	420 ~ 800	805 ~ 1200	1205 ~ 1600	1605 ~ 2000
300 ~ 600	74,000	81,800	91,200	92,400
610 ~ 1000	87,200	97,400	106,800	108,000
1010 ~ 1400	99,600	109,500	122,300	123,500
1410 ~ 1800	111,600	127,700	137,900	<b>139,100</b>
1810 ~ 2200	123,300	139,700	153,300	154,500
2210 ~ 2500	137,400	158,400	169,200	170,300

■ 幅695mm以下は高さ1500mm以下での製作。

レース	ヘラタ 最大面積
ドレープ	
ユラギ	5.0㎡
モニクッカ	
キベト	4.5㎡
コモド	



価格【オリジナルダブル】 ワンチェーン操作

※表示価格は消費税を含まないメーカー希望小売価格(本体価格)です。

\*幅は5mm単位、高さは10mm単位での製作になります。

価格表に掲載している製品本体価格とは別に物流諸経費を申し受けます。 [単位:円(税別)]

●ドレープ生地

	PS-3006~3007 ハナツボミ ・ PS-3008~3009 セツゲツカ ・ PS-3010~3011 ハナカゴ PS-3012~3013 ホウガ ・ PS-3436~3442 ヴォレ ・ PS-3443~3447 スキア
--	---

●レース生地

PS-3507~3510  
シフォン

PS-3511~3514  
フェアリー

高さ(mm) 幅	420 ~800	805 ~1200	1205 ~1600	1605 ~2000
300~600	56,000	68,900	82,400	84,800
610~1000	64,400	82,200	95,400	97,700
1010~1400	75,500	95,100	108,600	111,200
1410~1800	84,000	108,300	122,400	<b>124,800</b>
1810~2200	92,700	120,500	136,800	139,500
2210~2500	102,200	131,700	150,900	154,400

■ 幅695mm以下は高さ1500mm以下での製作。

レース	シフォン・フェアリー 最大面積
ドレープ	
ハナツボミ	5.0㎡
セツゲツカ	
ハナカゴ	
ホウガ	
ヴォレ	4.5㎡
スキア	5.0㎡

●レース生地

PS-3504~3506  
ラジエ遮熱

高さ(mm) 幅	420 ~800	805 ~1200	1205 ~1600	1605 ~2000
300~600	57,700	70,900	84,300	86,600
610~1000	66,300	84,200	97,200	100,100
1010~1400	76,700	97,100	110,400	114,700
1410~1800	86,500	110,400	124,800	<b>128,200</b>
1810~2200	95,300	123,200	140,200	144,400
2210~2500	105,600	135,700	154,300	159,500

■ 幅695mm以下は高さ1500mm以下での製作。

レース	ラジエ遮熱 最大面積
ドレープ	
ハナツボミ	5.0㎡
セツゲツカ	
ハナカゴ	
ホウガ	
ヴォレ	4.5㎡
スキア	5.0㎡

●レース生地

PS-3501~3503  
ジュルネ遮熱

PS-3515~3516  
ブランニー

高さ(mm) 幅	420 ~800	805 ~1200	1205 ~1600	1605 ~2000
300~600	57,900	71,500	86,100	89,900
610~1000	66,600	85,200	97,500	102,300
1010~1400	78,400	98,600	113,200	118,000
1410~1800	88,200	113,200	129,000	<b>131,600</b>
1810~2200	97,100	126,300	143,700	147,700
2210~2500	107,200	139,500	157,100	161,300

■ 幅695mm以下は高さ1500mm以下での製作。

レース	ジュルネ遮熱・ブランニー 最大面積
ドレープ	
ハナツボミ	5.0㎡
セツゲツカ	
ハナカゴ	
ホウガ	
ヴォレ	4.5㎡
スキア	5.0㎡

●レース生地

PS-3518  
シルキッカ

高さ(mm) 幅	420 ~800	805 ~1200	1205 ~1600	1605 ~2000
300~600	61,800	77,000	89,800	92,000
610~1000	72,400	91,900	105,200	107,500
1010~1400	81,400	103,000	120,600	123,000
1410~1800	89,400	120,600	136,300	<b>138,600</b>
1810~2200	97,100	132,000	151,800	154,200
2210~2500	108,000	149,100	167,400	169,600

■ 幅695mm以下は高さ1500mm以下での製作。

レース	シルキッカ 最大面積
ドレープ	
ハナツボミ	5.0㎡
セツゲツカ	
ハナカゴ	
ホウガ	
ヴォレ	4.5㎡
スキア	5.0㎡

●レース生地

PS-3517  
ヘラタ

高さ(mm) 幅	420 ~800	805 ~1200	1205 ~1600	1605 ~2000
300~600	74,700	82,200	92,300	93,500
610~1000	88,400	97,800	108,500	109,700
1010~1400	100,800	112,700	124,400	125,600
1410~1800	113,000	128,400	140,700	<b>141,800</b>
1810~2200	125,100	143,700	156,600	157,700
2210~2500	138,300	158,700	173,000	174,200

■ 幅695mm以下は高さ1500mm以下での製作。

レース	ヘラタ 最大面積
ドレープ	
ハナツボミ	5.0㎡
セツゲツカ	
ハナカゴ	
ホウガ	
ヴォレ	4.5㎡
スキア	5.0㎡

ゼファー	
フィュー ペア	
フィュー	
ホームタコス(電動)	フィュー ペア フィュー
オプション	
サイズの測り方	
発注方法	
取付け方法	
メンテナンス	
生地性能とマークの見方	
生地性能データ	
生地詳細一覧	
生地ラインナップ一覧	
共通柄一覧	
継続柄・廃止柄一覧	
生地50音順一覧	

\*幅は5mm単位、高さは10mm単位での製作になります。

価格表に掲載している製品本体価格とは別に物流諸経費を申し受けます。

[単位:円(税別)]

●ドレープ生地

	PS-3201 リンノス
---	--------------

●レース生地

PS-3507~3510  
シフォン

高さ (mm) 幅	420 ~ 800	805 ~ 1200	1205 ~ 1600	1605 ~ 2000
300 ~ 600	68,000	73,400	83,600	84,500
610 ~ 1000	78,900	87,200	96,800	97,800
1010 ~ 1400	93,200	101,300	109,800	111,200
1410 ~ 1800	105,800	114,800	123,500	<b>124,800</b>
1810 ~ 2200	118,200	127,500	137,900	139,500
2210 ~ 2500	131,000	140,400	152,100	154,400

レース	シフォン・フェアリー
ドレープ	最大面積
リンノス	4.5㎡

PS-3511~3514  
フェアリー

■ 幅695mm以下は高さ1500mm以下での製作。

●レース生地

PS-3504~3506  
ラジエ遮熱

高さ (mm) 幅	420 ~ 800	805 ~ 1200	1205 ~ 1600	1605 ~ 2000
300 ~ 600	69,900	75,800	85,700	86,900
610 ~ 1000	80,900	89,600	98,900	100,700
1010 ~ 1400	95,100	103,500	112,100	114,900
1410 ~ 1800	108,800	117,300	126,200	<b>128,700</b>
1810 ~ 2200	121,500	130,700	141,800	145,100
2210 ~ 2500	135,300	144,800	155,900	160,100

レース	ラジエ遮熱
ドレープ	最大面積
リンノス	4.5㎡

■ 幅695mm以下は高さ1500mm以下での製作。

●レース生地

PS-3501~3503  
ジュルネ遮熱

高さ (mm) 幅	420 ~ 800	805 ~ 1200	1205 ~ 1600	1605 ~ 2000
300 ~ 600	70,200	76,200	87,300	90,200
610 ~ 1000	81,500	90,300	99,000	102,800
1010 ~ 1400	96,600	105,300	114,600	118,200
1410 ~ 1800	110,400	120,300	130,400	<b>132,200</b>
1810 ~ 2200	123,200	134,100	145,200	148,100
2210 ~ 2500	137,000	148,500	158,900	161,700

レース	ジュルネ遮熱・ブランニー
ドレープ	最大面積
リンノス	4.5㎡

■ 幅695mm以下は高さ1500mm以下での製作。

●レース生地

PS-3518  
シルキッカ

高さ (mm) 幅	420 ~ 800	805 ~ 1200	1205 ~ 1600	1605 ~ 2000
300 ~ 600	74,000	81,800	91,200	92,400
610 ~ 1000	87,200	97,400	106,800	108,000
1010 ~ 1400	99,600	109,500	122,300	123,500
1410 ~ 1800	111,600	127,700	137,900	<b>139,100</b>
1810 ~ 2200	123,300	139,700	153,300	154,500
2210 ~ 2500	137,400	158,400	169,200	170,300

レース	シルキッカ
ドレープ	最大面積
リンノス	4.5㎡

■ 幅695mm以下は高さ1500mm以下での製作。

●レース生地

PS-3517  
ヘラタ

高さ (mm) 幅	420 ~ 2000	レース	ヘラタ
300 ~ 600	93,500	ドレープ	最大面積
610 ~ 1000	109,700	リンノス	4.5㎡
1010 ~ 1400	125,600		
1410 ~ 1800	141,800		
1810 ~ 2200	157,700		
2210 ~ 2500	174,200		

■ 幅695mm以下は高さ1500mm以下での製作。



価格【オリジナルダブル】

ワンチェーン操作

※表示価格は消費税を含まないメーカー希望小売価格(本体価格)です。

\*幅は5mm単位、高さは10mm単位での製作になります。

価格表に掲載している製品本体価格とは別に物流諸経費を申し受けます。

[単位:円(税別)]

●ドレープ生地

区分⑦ 	PS-3001~3002	青海波(せいがいは)
	PS-3003	枯山水(かれさんすい)
	PS-3004	敷松葉(しきまつば)
	PS-3005	雪輪(ゆきわ)

●レース生地

PS-3507~3510  
シフォン

高さ(mm)	幅	420 ~800	805 ~1200	1205 ~1600	1605 ~2000
300~600		58,100	71,300	85,400	87,300
610~1000		66,900	85,200	98,900	101,300
1010~1400		78,000	98,700	112,500	115,100
1410~1800		86,900	112,200	126,900	<b>129,500</b>
1810~2200		96,000	125,000	141,800	144,800
2210~2500		105,900	136,800	156,500	-

■幅695mm以下は高さ1500mm以下での製作。

レース	シフォン・フェアリー 最大面積
ドレープ	
青海波(せいがいは)	3.5㎡
枯山水(かれさんすい)	
敷松葉(しきまつば)	
雪輪(ゆきわ)	

●レース生地

PS-3504~3506  
ラジエ遮熱

高さ(mm)	幅	420 ~800	805 ~1200	1205 ~1600	1605 ~2000
300~600		59,900	73,700	87,500	89,600
610~1000		68,700	87,500	101,000	104,300
1010~1400		79,800	101,000	114,800	119,000
1410~1800		89,700	114,800	129,800	<b>133,500</b>
1810~2200		99,000	128,100	145,800	150,300
2210~2500		109,700	141,000	160,400	-

■幅695mm以下は高さ1500mm以下での製作。

レース	ラジエ遮熱 最大面積
ドレープ	
青海波(せいがいは)	3.5㎡
枯山水(かれさんすい)	
敷松葉(しきまつば)	
雪輪(ゆきわ)	

●レース生地

PS-3501~3503  
ジュルネ遮熱

高さ(mm)	幅	420 ~800	805 ~1200	1205 ~1600	1605 ~2000
300~600		60,000	74,100	89,100	93,000
610~1000		69,300	88,400	101,300	106,200
1010~1400		81,300	102,800	117,300	122,300
1410~1800		91,200	117,800	134,000	<b>137,000</b>
1810~2200		100,500	131,600	149,300	153,300
2210~2500		111,300	144,900	163,400	-

■幅695mm以下は高さ1500mm以下での製作。

レース	ジュルネ遮熱・プランニー 最大面積
ドレープ	
青海波(せいがいは)	3.5㎡
枯山水(かれさんすい)	
敷松葉(しきまつば)	
雪輪(ゆきわ)	

●レース生地

PS-3518  
シルキッカ

高さ(mm)	幅	420 ~800	805 ~1200	1205 ~1600	1605 ~2000
300~600		63,900	79,800	93,000	95,300
610~1000		75,000	95,300	108,900	111,500
1010~1400		84,300	107,000	125,000	127,500
1410~1800		92,400	125,100	141,300	<b>143,900</b>
1810~2200		100,700	137,000	157,400	159,800
2210~2500		111,800	154,700	173,600	-

■幅695mm以下は高さ1500mm以下での製作。

レース	シルキッカ 最大面積
ドレープ	
青海波(せいがいは)	3.5㎡
枯山水(かれさんすい)	
敷松葉(しきまつば)	
雪輪(ゆきわ)	

●レース生地

PS-3517  
ヘラタ

高さ(mm)	幅	420 ~800	805 ~1200	1205 ~1600	1605 ~2000
300~600		76,700	84,800	95,100	96,300
610~1000		90,900	101,000	111,800	113,100
1010~1400		103,500	116,400	128,300	129,600
1410~1800		116,000	132,600	145,200	<b>146,600</b>
1810~2200		128,600	148,500	161,700	162,900
2210~2500		141,900	164,000	178,700	-

■幅695mm以下は高さ1500mm以下での製作。

レース	ヘラタ 最大面積
ドレープ	
青海波(せいがいは)	3.5㎡
枯山水(かれさんすい)	
敷松葉(しきまつば)	
雪輪(ゆきわ)	

ゼファー	
フィュー ペア	
フィュー	
ホームタコス(電動)	フィュー ペア フィュー
オプション	
サイズの測り方	
発注方法	
取付け方法	
メンテナンス	
生地性能とマークの見方	
生地性能データ	
生地詳細一覧	
生地ラインナップ一覧	
共通柄一覧	
継続柄・廃止柄一覧	
生地50音順一覧	

# フィューペア

SIAA  
ISO 22196  
抗菌加工  
\*詳しくはP.17

チャイルド  
セーフティ  
\*詳しくはP.16



フィューペア 上生地:PS-3555 エテルノ(グレージュ) 下生地:PS-3407 ピアット(ハバナ) 部品色:ダークブラウン

## 製作可能寸法 \*幅は5mm単位、高さは10mm単位での製作になります。

[単位:mm]

操作方法	コード操作※2	ワンチェーン操作※3	ハンドル操作※4
製品幅	150～2000	420～2000	400～2000
製品高さ	300～2500	300～3000	300～2000
最大面積	4m <sup>2</sup>	6m <sup>2</sup>	4m <sup>2</sup>

※1 生地・操作方法によって製作可能寸法が異なります。

【おすすめペア】の場合は、生地紹介ページのフィューペア価格表、「オリジナルペア」の場合は、206ページのオリジナルペア価格表にてご確認ください。

※2  コード操作 幅325mm以下の場合、RDS(減速降下機能)は付きません。

※3  ワンチェーン操作 幅695mm以下の場合、高さ1500mm以下の製作。

※4  ハンドル操作 幅560mm以下の場合、高さ1500mm以下の製作。



製品特長

POINT 1台にドレープとレース、2枚の生地を上下に配した「フィュー ペア」。

上下の生地は分量を調節することで、採光と視線を細やかにコントロール。  
レースがあることで、日中は明るく光を採り入れながら、外からの視線を遮り、プライバシーを確保できます。



2枚の生地を上下に配置。  
プリーツ幅はスタンダードな25mm。

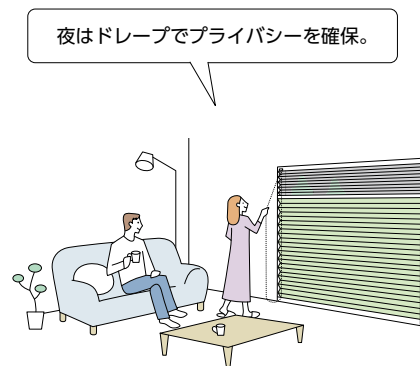
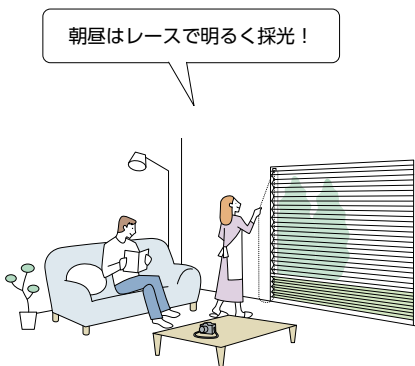

POINT シーンに合わせて「レースの位置」・「レース生地」を自由に変えます。

視線を遮りたい位置や光の採り入れ方など、使うシーンに合わせて、「レースの位置」は上下どちらでも指定できます。  
また組み合わせるレース生地は、「おすすめペア」対応レース（エテルノ）以外にも、「オリジナルペア」では遮熱レースやミラーレース・デザインレースなど、多彩なバリエーションをラインナップしています。

● プライバシーを確保したい

上:レース生地  
下:ドレープ生地

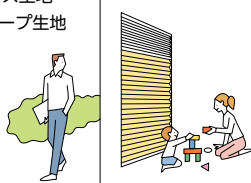

道路に面した窓でも、外からの視線を遮りながら、上部から採光できます。

上:ドレープ生地  
下:レース生地



隣接する建物の上階からの視線を遮りながら、下部から採光できます。

● 外の景色を楽しみたい

上:ドレープ生地  
下:レース生地



和室などの低い目線の空間では、下部のレース生地を少し上げて、雪見障子のように外の景色を満喫!

おすすめレースの「エテルノ (11色)」  
豊富なカラーが魅力

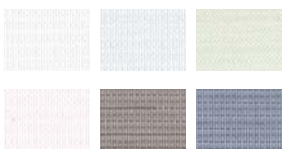

日射が強い窓に  
おすすめの「遮熱生地」  
ジュルネ遮熱 (3色)  
ラジエ遮熱 (3色)



通りに面した窓には  
「ミラーレース」  
ジュルネ遮熱 (3色)



「デザインレース」で  
おしゃれにコーディネート

ヘラタ シルクキッカ

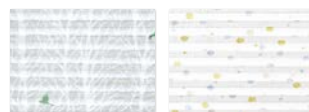

POINT 窓のサイズや使用シーンに合わせて選べる操作方法。

動画は  
こちら ▶



コード操作

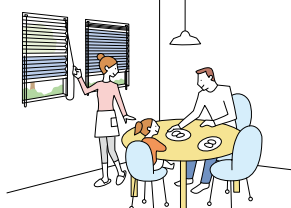

- ・製品の昇降と上下生地の切替えを、別々のコードで行います。
- ・コードを引いた分だけ生地が上がります。少し引くと生地はゆっくり自動的に降ります。
- ・コンパクトですっきりとした納まりは、小さな窓や腰高窓におすすめです。

ワンチェーン操作

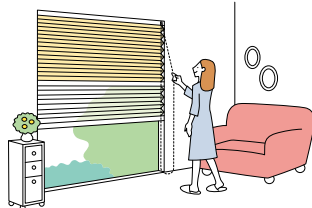

- ・製品の昇降と上下生地の切替えを、1本のチェーンで行います。
- ・チェーンを引くと生地が上がります。少し引くと生地はゆっくり自動的に降ります。
- ・大きな窓でも軽力で操作できるため、テラス窓におすすめです。

ハンドル操作



- ・製品の昇降と上下生地の切替えを、ハンドルをつまんで行います。
- ・腰高窓や地窓・小窓など、取付け位置の低い窓におすすめです。
- ・小さなお子さまが触れるループ状のコードやチェーンがなく(コードレス)、安心です。

ゼファー

フィュー ペア

フィュー

ホーム  
タコス  
電動  
フィュー  
ペア

オプション

サイズの  
測り方

発注方法

取付け方法

メンテナンス

生地性能と  
マークの見方

生地性能  
データ

生地詳細一覧

生地  
ラインナップ  
一覧

共通柄一覧

継続柄・  
廃止柄一覧

生地  
50音順一覧

**POINT** コードやコード穴がないため  
遮蔽性に優れ、生地の美しさを最大限に引き立てます。

室内側から見えるコードやコード穴がないことで、  
生地本来の美しさを楽しめる最大級のブリーツスクリーンです。  
昇降コードを通す穴がないため光漏れもありません。  
寝室はもちろん、日射しの強い南向きの窓、大きなテラス窓に最適です。



写真はフィユの場合



生地裏側

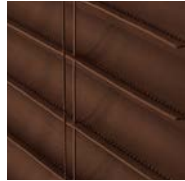

谷部分の裏側をつまんで溶着したところに  
昇降コードが通るため、コード穴がなく、  
光漏れを防ぎます。

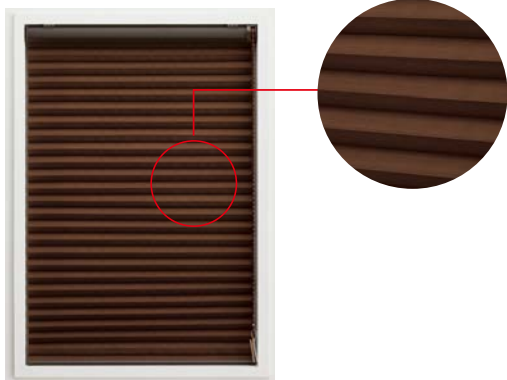

一般のブリーツスクリーン



生地裏側

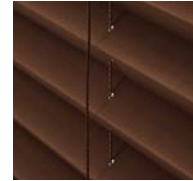

生地には昇降コードが通る穴があるため、  
光が漏れてしまいます。

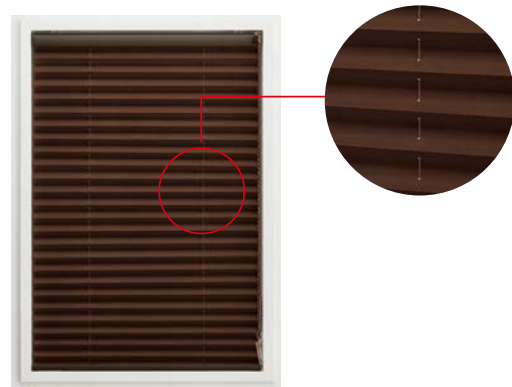

**POINT** コード操作は安全・安心のRDS (減速降下機能) を搭載。

コード操作は、操作コードを少し引くだけで製品がゆっくりと降りる、RDS (減速降下機能) を搭載しています。  
手を放しても減速しながら下降するので安全・安心です。

※RDSは、Reduce Down System (Reduce:減速)。

※RDS (減速降下機能) は製品全体の下降操作時に作動します。(フィユ ペアの場合、上部生地の降下時には作動しません。)

動画は  
こちら ▶

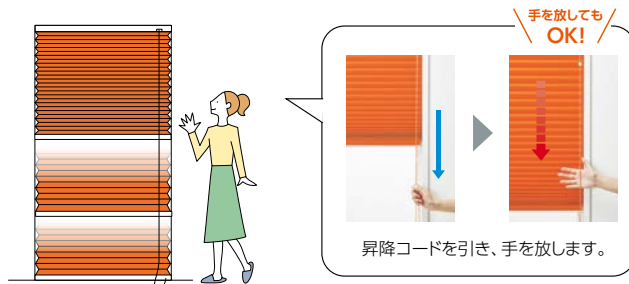

操作コードから手を放してもゆっくりと降りるので、  
安全・安心。窓枠や床面などとの接触音も低減。

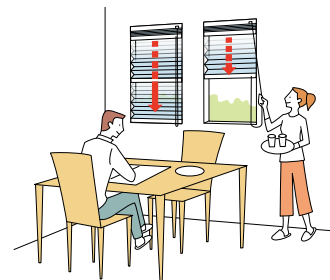

窓が複数ある場合も、手早く、静かに操作できます。

**POINT** 高い位置から見てもすっきり。「ボックスカバー」を標準装備。



ヘッドボックスの上には「ボックスカバー」が付いているため、  
ヘッドボックス内へのホコリの侵入を防ぎ、機構部を保護します。  
吹き抜けの空間など、上から見えてしまう場合でも見た目がキレイです。



製作可能寸法 \*幅は5mm単位、高さは10mm単位での製作になります。

[単位:mm]

操作方法	コード操作※2	ワンチェーン操作※3	ハンドル操作※4
製品幅	150～2000	420～2000	400～2000
製品高さ	300～2500	300～3000	300～2000
最大面積	4m <sup>2</sup>	6m <sup>2</sup>	4m <sup>2</sup>

※1 生地・操作方法によって製作可能寸法が異なります。  
 「おすすめペア」の場合は、生地紹介ページの**フィーユ ペア価格表**、「オリジナルペア」の場合は、206ページの**オリジナルペア価格表**にてご確認ください。

- ※2 **コード操作** 幅325mm以下の場合、RDS(減速降下機能)は付きません。
- ※3 **ワンチェーン操作** 幅695mm以下の場合、高さ1500mm以下での製作。
- ※4 **ハンドル操作** 幅560mm以下の場合、高さ1500mm以下での製作。

対応生地一覧

生地・操作方法によって製作可能寸法が異なります。  
 「おすすめペア」の場合は、生地紹介ページの**フィーユ ペア価格表**、「オリジナルペア」の場合は、206ページの**オリジナルペア価格表**にてご確認ください。

■ ドレープ生地

カテゴリ	生地 No. (PS-)	生地名	透過性	価格区分
和	織景色	3001～3002 青海波(せいがいほ) *	遮光2～3級	⑦
		3003 枯山水(かれさんすい)	遮光3級	⑦
		3004 敷松葉(しきまつば)	遮光2級	⑦
		3005 雪輪(ゆきわ)	遮光2級	⑦
	光と影	3006～3007 ハナツボミ	<b>A</b>	⑥
3008～3009 セツゲツカ		<b>A</b>	⑥	
3010～3011 ハナカゴ		<b>A</b>	⑥	
3012～3013 ホウガ		<b>A</b>	⑥	
和紙調	3101～3124 ホナミ遮熱	<b>A</b>	①	
	3125～3130 ホナミセキ	<b>A</b>	③	
	3131～3132 ユラギ	<b>A</b>	⑤	
	3133～3144 ホマレ	<b>A</b>	②	
	3145～3156 ミズホ	<b>B</b>	①	
	3157～3158 セイリュウ	<b>B</b>	③	
	3159～3160 ミカゲ	<b>B</b>	③	

カテゴリ	生地 No. (PS-)	生地名	透過性	価格区分
ノルディック	3201 リンノス	<b>A</b>	⑥	
	3202 モニクッカ	<b>A</b>	⑤	
	3203 キベト	<b>A</b>	⑤	
無地	3301～3320 ライフ	<b>A</b>	②	
	3321～3335 エブリ	<b>A</b>	②	
	3336～3347 マカロン	<b>A</b>	①	
	3348～3355 エーレ	<b>A</b>	④	
	3356～3357 サブレ	<b>A</b>	④	
	3358～3359 ラミエ遮熱	<b>A</b>	④	
	3360～3362 コモド	<b>A</b>	⑤	
遮光	3401～3420 ピアット *	遮光1～3級	④	
	3421～3435 エブリ遮光 *	遮光1～3級	④	
	3436～3442 ヴォレ	遮光2級	⑥	
	3443～3447 スキア *	遮光1～2級	⑥	
	3448～3452 ノッテ *	遮光1～2級	④	

\* 印の生地は色によって遮光等級が異なります。

■ レース生地

おすすめペア

カテゴリ	生地 No. (PS-)	生地名	透過性	価格区分
レース	3551～3561	エテルノ	<b>C</b>	②

オリジナルペア

カテゴリ	生地 No. (PS-)	生地名	透過性	価格区分
レース	3501～3503 ジュルネ遮熱	<b>C</b>	④	
	3504～3506 ラジエ遮熱	<b>B</b>	③	
	3507～3510 シフォン	<b>C</b>	②	
	3511～3514 フェアリー	<b>C</b>	②	
	3515～3516 ブランニー	<b>C</b>	④	
	3517 ヘラタ	<b>C</b>	⑥	
	3518 シルクキッカ	<b>C</b>	⑤	

- ゼファー
- フィーユ ペア
- フィーユ
- ホームタコス(電動)
- フィーユ
- オプション

- サイズの測り方
- 発注方法
- 取付け方法
- メンテナンス

- 生地性能とマークの見方
- 生地性能データ
- 生地詳細一覧
- 生地ラインナップ一覧
- 共通柄一覧
- 継続柄・廃止柄一覧
- 生地50音順一覧

構造と部品

※製品高さは、取付けブラケット上端からボトムレール下端までの寸法となります。

[単位:mm]

コード操作

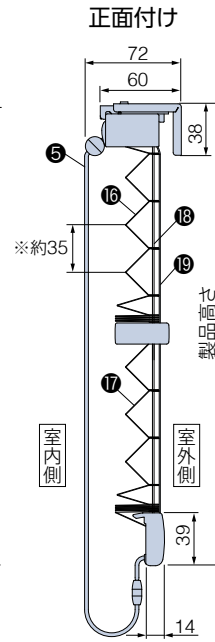
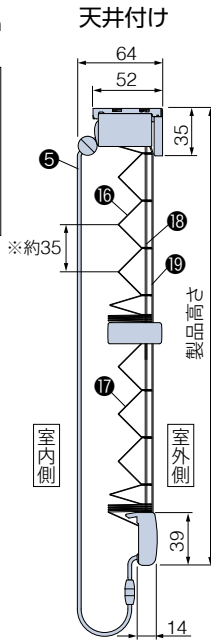
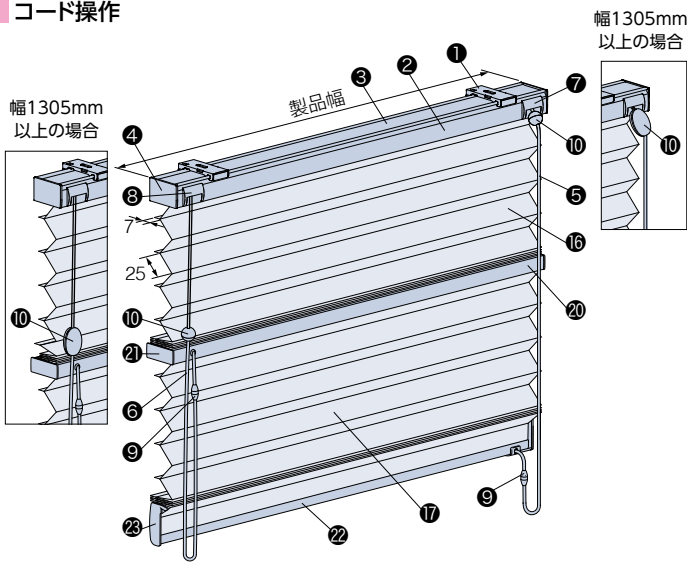

※ブリーツのピッチ(間隔)は最大約35mmです。

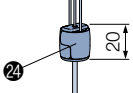
**セーフティーイコライザー** チャイルドセーフティ  
 〈オプション〉 加算価格なし  
 オプションでイコライザー(10)をセーフティーイコライザーに変えられます。  
  
 \*後付けも可能です。詳しくは274ページをご覧ください。

ワンチェーン操作

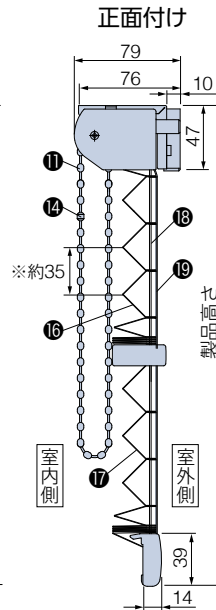
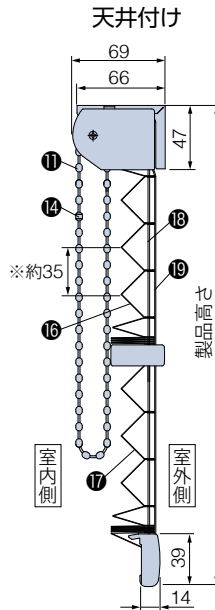
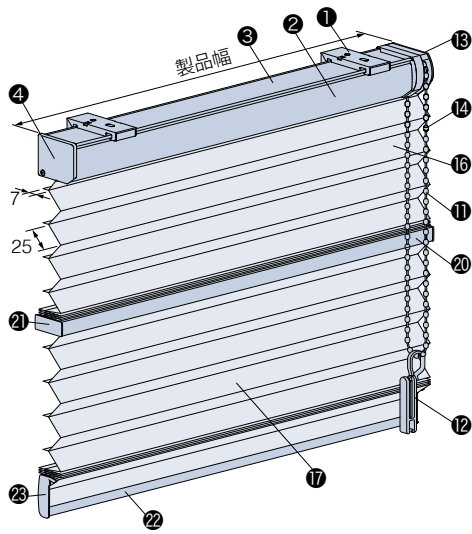

※ブリーツのピッチ(間隔)は最大約35mmです。

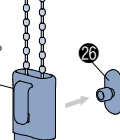
**マルチチェーンハンガー** チャイルドセーフティ  
 〈オプション〉 +1,000円  
 オプションでコードクリップ(12)をマルチチェーンハンガーに変えられます。  
 \*後付けも可能です。詳しくは275ページをご覧ください。  
  
 \*壁に取付けるフック(26)が付属されます。

ハンドル操作

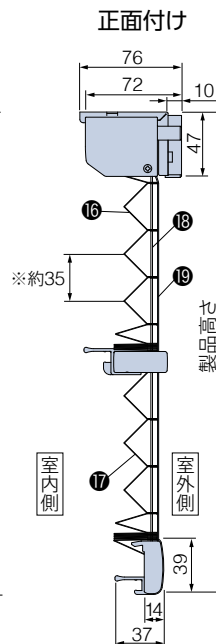
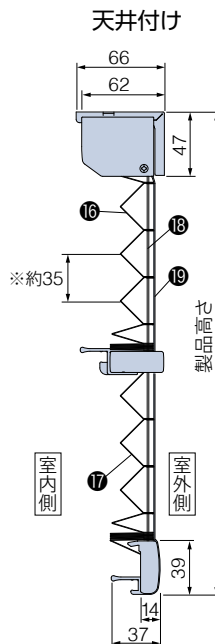
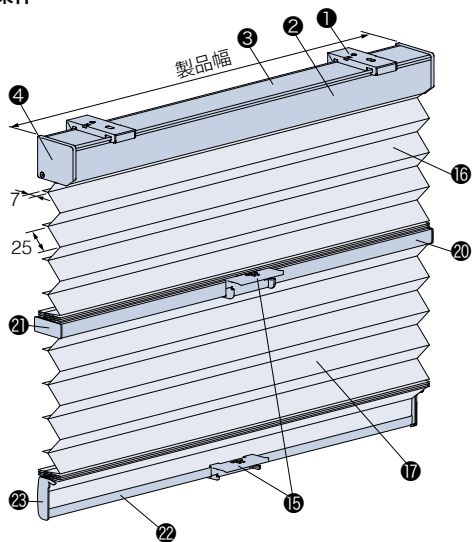

※ブリーツのピッチ(間隔)は最大約35mmです。

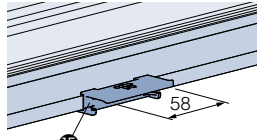
**ハンドル**  
  
 幅1300mm以上の場合、ハンドルは4個付きます。

**補助ポール**  
 〈オプション〉 価格:500円/本  
 ハンドルに手が届きにくい場合に使用します。詳しくは274ページをご覧ください。  





## 取付けの種類

[単位:mm]

### ■ 天井付け

窓枠内にすっきりと納めたいときにおすすめです。



\*写真はワンチェーン操作の場合。



- ・窓枠内に製品が納まるので、すっきりと見えます。
- ・窓枠の奥行きが少ない場合は、納まりがコンパクトな「コード操作」がおすすめです。

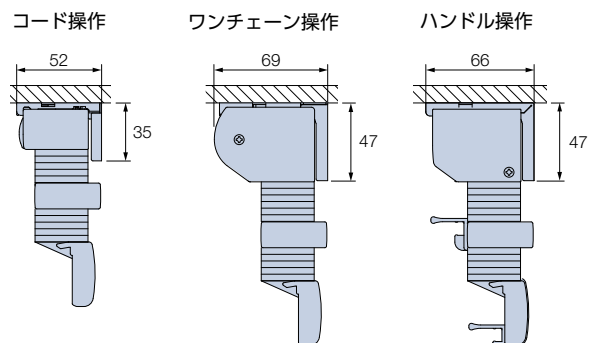

### ■ 天井付け (カーテンボックス付け)

カーテンボックス内への取付けは、ヘッドボックスが隠れるのですっきりと納まります。



\*写真はワンチェーン操作の場合。



- ・カーテンボックス内への取付けはヘッドボックスが隠れるので、納まりがすっきり。
- ・天井面に取付ける時も、カーテンボックスのような納まりになり、見た目がすっきり。

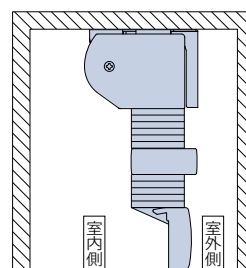

\*図はワンチェーン操作の場合。

### POINT 窓枠や床との接触音を軽減する「ボトムクッション(オプション)」 ▶ P.276

製品降下時に、ボトムレールと窓枠や床面との接触音を軽減します。



価格: 300円 / (入数6個)

※ 製品本体と同時にご注文ください。

### ■ 正面付け

窓枠を覆うように取付けます。製品と窓枠のすき間からの光漏れを少なくしたいときにおすすめです。



\*写真はワンチェーン操作の場合。



- ・光漏れを最小限に抑えたい場合や、窓枠内の奥行き寸法が少ない場合に適しています。
- ・天井近くに取付ける時は、カーテンボックスのような納まりになり、見た目がすっきり。

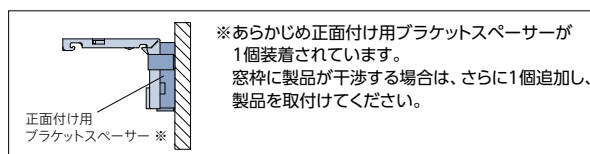
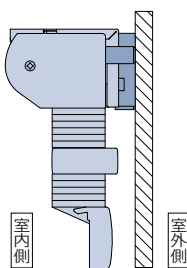

\*図はワンチェーン操作の場合。



## 取付けブラケット

### コード操作

#### 天井付け

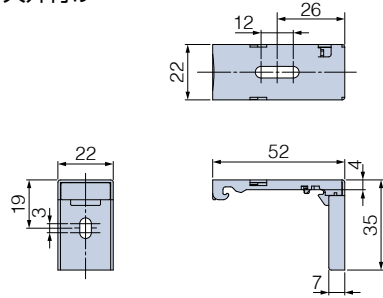

#### 正面付け

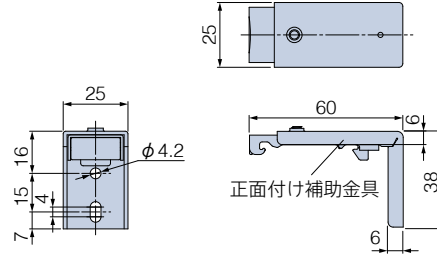

#### 付属個数

製品幅	個数
150～1500	2個
1505～2000	3個

### ワンチェーン操作・ハンドル操作

#### 天井付け

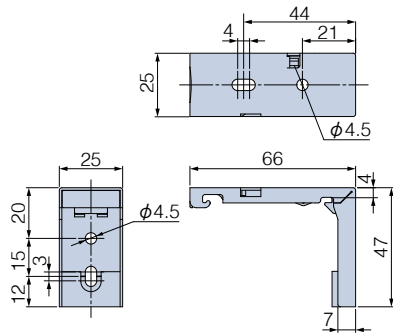

#### 正面付け (正面付け用ブラケットスペーサー 2個の場合)

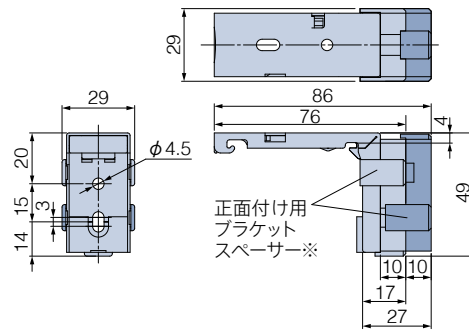

#### 付属個数

製品幅	個数
400～1500	2個
1505～2000	3個

※正面付けの場合は、取付けブラケットにあらかじめ、正面付け用ブラケットスペーサー (10mm厚) が1個取付けられています。  
このブラケットを使用しても窓枠などに製品がぶつかる場合は、製品同梱の正面付け用ブラケットスペーサー (10mm厚) をさらに追加し (上図 ■ 部分)、製品を取付けてください。

## 操作位置

製品全体の昇降を行う側が操作位置になります (ハンドル操作を除く)。操作方法によって操作位置が異なりますので、下表にてご確認ください。

	操作位置:左		操作位置:右	
	振分け	単一	振分け	単一
コード操作				
ワンチェーン操作				
ハンドル操作				

ゼファー

フィーユ ペア

フィーユ

ホームタコス電動  
フィーユ  
フィーユ  
フィーユ

オプション

サイズの  
測り方

発注方法

取付け方法

メンテナンス

生地性能と  
マークの見方

生地性能  
データ

生地詳細一覧

生地  
ラインナップ  
一覧

共通柄一覧

継続柄・  
廃止柄一覧

生地  
50音順一覧

## 製品幅と生地幅寸法

[単位:mm]

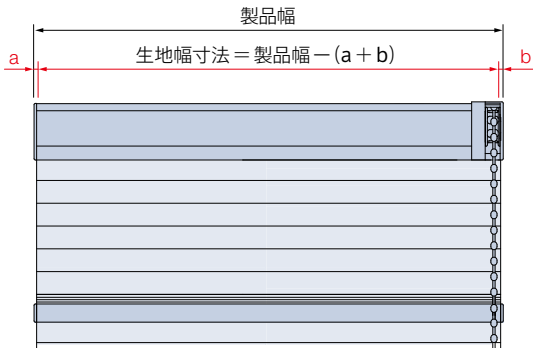

操作方法	a寸法 (非操作側)	b寸法 (操作側)
コード操作	2	2
ワンチェーン操作	2	2
ハンドル操作	2	2

## 操作コード・操作チェーンの長さ

[単位:mm]

操作コード・操作チェーンの長さは、製品高さによって異なります。

### コード操作

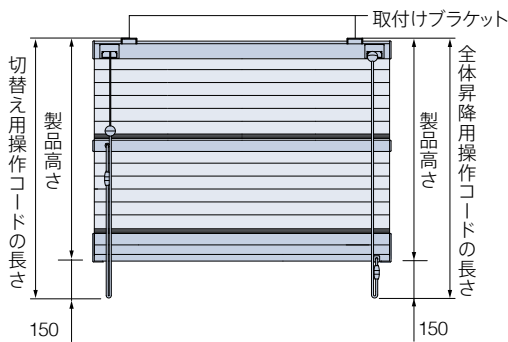

全体昇降用操作コード・切替え用操作コードの長さ = 製品高さ + 150

※操作コードの長さは、10mm単位で指定することもできます。  
ただし、上記寸法より短くすることはできません。

### ワンチェーン操作

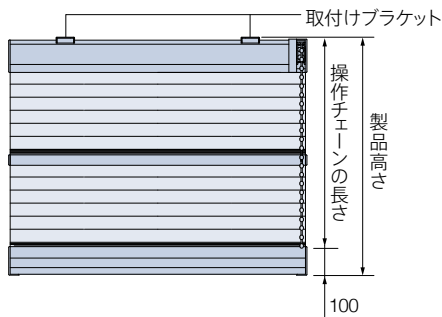

操作チェーンの長さ = 製品高さ - 100

※操作チェーンの長さは、10mm単位で指定することもできます。(最短200mm)

【小さなお子さまのいらっしゃるご家庭や施設でのご使用にあたって】

- ・製品取付け高さなどを考慮の上、床面から操作チェーンの下端までを1030mm以上にご指定いただくと、小さなお子さまの首や体に引っ掛かりにくくなります。  
(1030mm:6歳児のおご下までの長さ (JIS A 4811基準))
- ・コードクリップ (㊸) やオプションのマルチチェーンハンガー (㊹) を使い、危険のないよう手の届かない位置まで操作チェーンをたくし上げてください。

## 製品重量

※下記は計算式のため、実際の重量と誤差が生じる場合があります。目安としてご使用ください。

コード操作	$(製品幅 \times 1.2) + 1.5 + \{製品幅 \times 製品高さ \times (上部生地m^2重量 + 下部生地m^2重量) \times 1.9\}$ (kg)
ワンチェーン操作	$(製品幅 \times 1.4) + 1.5 + \{製品幅 \times 製品高さ \times (上部生地m^2重量 + 下部生地m^2重量) \times 1.9\}$ (kg)
ハンドル操作	

※各計算式の製品幅、製品高さの数値はメートル (m) 単位で計算してください。  
※生地m<sup>2</sup>重量については、300～301ページの「生地詳細一覧」をご覧ください。



納まり寸法目安

※寸法は計算値のため、実際の寸法とは多少異なる場合があります。目安としてご使用ください。  
 ※下記は代表生地のみ目安寸法です。詳しくは200ページの「たたみ込み寸法」をご覧ください。

[単位:mm]

天井付け ※窓枠内に取り付ける場合は、ブラケット背面を窓(サッシ)から10mm以上離して取付けてください。

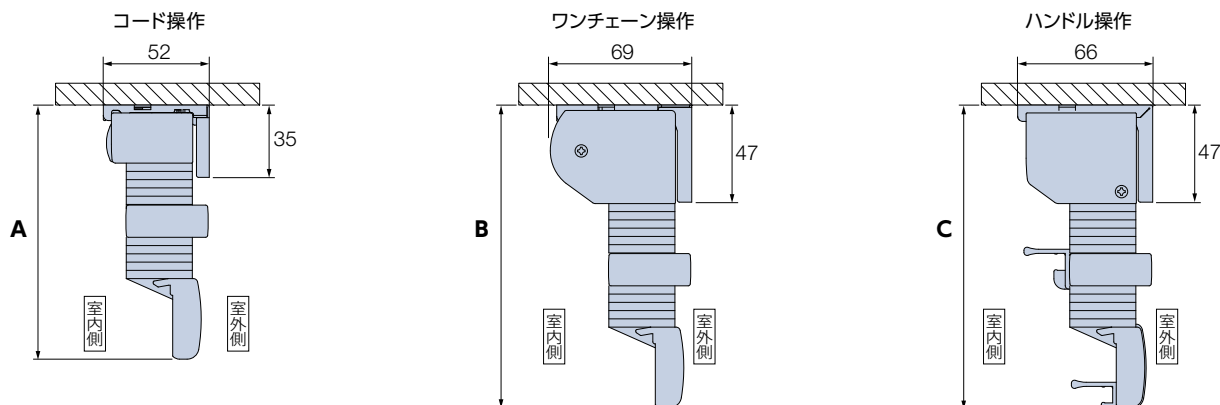

天井付け (カーテンボックス内への取付け) ※カーテンボックス内に取り付ける場合は、ブラケット背面を壁面や窓(サッシ)から10mm以上離して取付けてください。

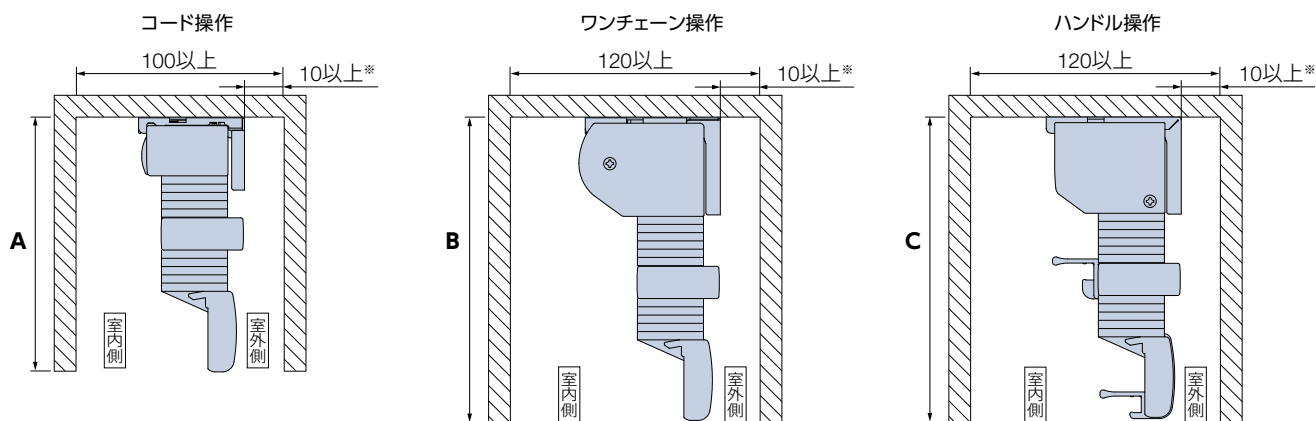

正面付け

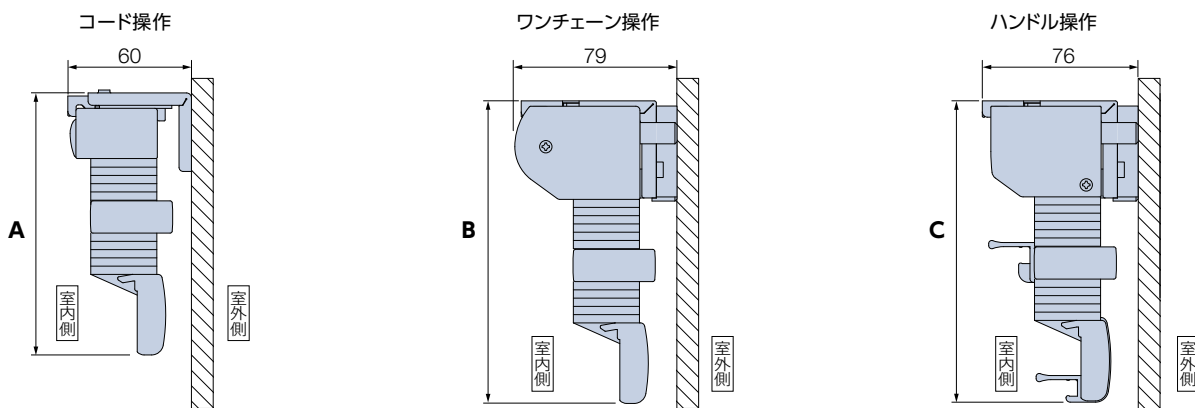

〈参考〉納まり寸法目安

代表生地	ドレープ: ホナミ遮熱 (PS-3101~3124) レース: エテルノ (PS-3551~3561)			ドレープ: エブリ (PS-3321~3335) レース: エテルノ (PS-3551~3561)			ドレープ: エブリ遮光 (PS-3421~3435) レース: エテルノ (PS-3551~3561)		
	生地分類②+②			生地分類⑦+②			生地分類⑧+②		
製品幅	150~2000			150~2000			150~2000		
製品高さ	150~2000			150~2000			150~2000		
寸法	A	B	C	A	B	C	A	B	C
500	114	134	119	120	140	125	121	140	125
1000	125	145	130	137	157	142	138	157	142
1500	137	156	141	155	175	160	156	176	161
2000	148	167	152	172	191	176	173	193	178
2500	161	181	—	192	212	—	194	214	—
3000	—	193	—	—	—	—	—	—	—

ゼファー

フィーユ ペア

フィーユ

ホームタコス(電動)

フィーユ

オプション

サイズの測り方

発注方法

取付け方法

メンテナンス

生地性能とマークの見方

生地性能データ

生地詳細一覧

生地ラインナップ一覧

共通柄一覧

継続柄・廃止柄一覧

生地50音順一覧

**たたみ込み寸法** ※下記は計算値のため、実際の寸法とは多少異なる場合があります。目安としてご使用ください。

[単位:mm]

- ・たたみ込み寸法は、生地をすべてたたみ上げた時の、取付けブラケット上端からボトムレール下端までの寸法です。
- ・対象生地の「生地分類」を確認の上、「生地分類別たたみ込み寸法」をご覧ください。

**生地分類表**

カテゴリ	生地No. (PS-)	生地名	生地分類
和紙調	3001 ~ 3002	青海波 (せいがいは)	⑧
	3003	枯山水 (かれざんすい)	⑧
	3004	敷松葉 (しきまつば)	⑧
	3005	雪輪 (ゆきわ)	⑧
	3006 ~ 3007	ハナツボミ	③
	3008 ~ 3009	セツゲツカ	③
	3010 ~ 3011	ハナカゴ	②
	3012 ~ 3013	ホウガ	③
	3101 ~ 3124	ホナミ遮熱	②
	3125 ~ 3130	ホナミセキ	②
3131 ~ 3132	ユラギ	①	
3133 ~ 3144	ホマレ	①	
和紙調	3145 ~ 3156	ミズホ	③
	3157 ~ 3158	セイリュウ	③
	3159 ~ 3160	ミカゲ	③
	3201	リンノス	④
	3202	モニクッカ	④
	3203	キベト	④
	3301 ~ 3320	ライフ	⑦
	3321 ~ 3335	エブリ	⑦
	3336 ~ 3347	マカロン	⑥
	3348 ~ 3355	エーレ	④
3356 ~ 3357	サブレ	④	
3358 ~ 3359	ラミエ遮熱	⑥	
3360 ~ 3362	コモド	⑥	
遮光	3401 ~ 3420	ピアット	⑦
	3421 ~ 3435	エブリ遮光	⑧
	3436 ~ 3442	ヴォレ	⑦
	3443 ~ 3447	スキア	⑥
	3448 ~ 3452	ノッテ	⑤
	3501 ~ 3503	ジュルネ遮熱	⑥
	3504 ~ 3506	ラジエ遮熱	②
	3507 ~ 3510	シフォン	③
	3511 ~ 3514	フェアリー	②
	3515 ~ 3516	ブランニー	②
3517	ヘラタ	③	
3518	シルキッカ	③	
3551 ~ 3561	エテルノ	②	
レース	3501 ~ 3503	ジュルネ遮熱	⑥
	3504 ~ 3506	ラジエ遮熱	②
	3507 ~ 3510	シフォン	③
	3511 ~ 3514	フェアリー	②
	3515 ~ 3516	ブランニー	②
	3517	ヘラタ	③
	3518	シルキッカ	③
	3551 ~ 3561	エテルノ	②

**生地分類別たたみ込み寸法**

たたみ込み寸法は  
**たたみ込み寸法(上部側) + たたみ込み寸法(下部側)** になります。

**コード操作**

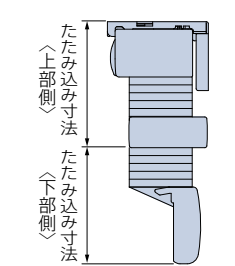

**たたみ込み寸法(上部側)**  
 (取付けブラケット上端~中間レール下端)

製品高さ	生地分類	①	②	③	④	⑤	⑥	⑦	⑧
500		70	70	75	75	75	80	80	80
1000		75	80	85	85	90	90	90	95
1500		80	85	90	100	100	105	105	110
2000		85	90	100	110	110	115	120	125
2500		90	100	110	120	125	130	135	140

**たたみ込み寸法(下部側)**  
 (中間レール下端~ボトムレール下端)

製品高さ	生地分類	①	②	③	④	⑤	⑥	⑦	⑧
500		60	65	65	70	70	70	70	70
1000		65	70	75	80	80	80	85	85
1500		70	75	85	90	90	95	95	100
2000		75	85	90	100	100	105	110	115
2500		85	90	105	110	115	120	125	130

**ワンチェーン操作**

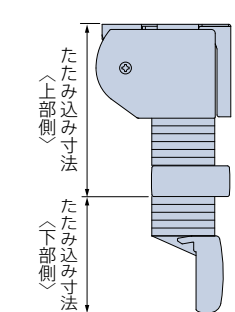

**たたみ込み寸法(上部側)**  
 (取付けブラケット上端~中間レール下端)

製品高さ	生地分類	①	②	③	④	⑤	⑥	⑦	⑧
500		90	90	95	95	95	100	100	
1000		95	100	105	105	110	110	115	
1500		100	105	110	120	120	125	130	
2000		105	110	120	130	130	135	140	145
2500		110	120	130	140	145	150	155	160
3000		115	125	140	150	—	—	—	—

**たたみ込み寸法(下部側)**  
 (中間レール下端~ボトムレール下端)

製品高さ	生地分類	①	②	③	④	⑤	⑥	⑦	⑧
500		60	65	65	65	70	70	70	70
1000		65	70	75	80	80	80	85	85
1500		70	75	85	90	90	95	95	100
2000		75	85	90	100	100	105	110	115
2500		85	90	100	110	115	120	125	130
3000		90	100	110	125	—	—	—	—

**ハンドル操作**

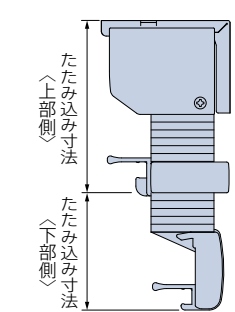

**たたみ込み寸法(上部側)**  
 (取付けブラケット上端~中間レール下端)

製品高さ	生地分類	①	②	③	④	⑤	⑥	⑦	⑧
500		75	75	80	80	80	80	85	85
1000		80	85	90	90	95	95	95	100
1500		85	90	95	105	105	105	110	115
2000		90	95	105	115	115	120	125	130

**たたみ込み寸法(下部側)**  
 (中間レール下端~ボトムレール下端)

製品高さ	生地分類	①	②	③	④	⑤	⑥	⑦	⑧
500		45	50	50	50	55	55	55	55
1000		50	55	60	65	65	65	70	70
1500		55	60	70	75	75	80	80	85
2000		60	70	75	85	85	90	95	100



## 部品色

部品色は8色から選べます。 **ご指定がない場合は、オフホワイト [No.13] になります。**



\*上記の木目は実物大になります。

## コード操作

部品色 (ヘッドボックス・中間レール・ボトムレール・イコライザーの色) は下記から選べます。

**ご指定がない場合は、オフホワイト [No.13] になります。**

\*全体昇降用操作コードは下部生地と同系色、切替え用操作コードは上部生地と同系色、昇降コードは上下各生地と同系色になります。



## ワンチェーン操作

部品色 (ヘッドボックス・中間レール・ボトムレール・操作部・操作チェーンの色) は下記から選べます。

**ご指定がない場合は、オフホワイト [No.13] になります。**

\*操作チェーンはヘッドボックスと同系色、昇降コードは上下各生地と同系色になります。



ゼファー	
フィーユ ペア	
フィーユ	
ホームタコス (電動)	フィーユ
ホームタコス (手動)	フィーユ
オプション	

サイズの測り方
発注方法
取付け方法
メンテナンス

生地性能とマークの見方
生地性能データ
生地詳細一覧
生地ラインナップ一覧
共通柄一覧
継続柄・廃止柄一覧
生地50音順一覧

## ■ 部品色

### ■ ハンドル操作

部品色 (ヘッドボックス・中間レール・ボトムレールの色) は下記から選べます。

ご指定がない場合は、オフホワイト [No.13] になります。

\*ハンドルは「クリアー」、昇降コードは上下各生地と同系色になります。



オフホワイト [No.13]



ダークブラウン [No.667]



ブラック [No.5]



ホワイト (木目調) [No.130]



ナチュラルブラウン (木目調) [No.250]



ブラウン (木目調) [No.620]



セピア (木目調) [No.276]



ダークブラウン (木目調) [No.280]

## ■ オプション

※表示価格は消費税を含まないメーカー希望小売価格 (本体価格) です。

さまざまなオプションをご用意しています。詳しくは268～276ページをご覧ください。

### ■ ナチュラルウッドバランス (269ページ)

価格:272ページ



空間への調和を高め、さらに上質に仕上げるナチュラルウッドバランス。

さまざまなインテリアとのコーディネートが楽しめる20色。

家具や床・建具と色を合わせて空間に統一感を持たせたり、窓辺のアクセントにしたり、楽しみ方もいろいろ。

\*後付けも可能です。

\*写真はフィーユの場合。

### ■ 操作チェーン (オプションカラー) (274ページ)

価格:加算価格なし



操作チェーンの樹脂ボール部分がクリアカラーなので、スタイリッシュな光沢感が楽しめます。

また、通常カラーに比べ、操作チェーンが目立ちにくくなります。

※ワンチェーン操作のみに対応します。

※製品本体と同時にご注文ください。



クリアホワイト  
[No.9013]



クリアベージュ  
[No.9123]



クリアブラウン  
[No.9667]

クリアベージュ

\*写真はフィーユの場合。



オプション

※表示価格は消費税を含まないメーカー希望小売価格(本体価格)です。

価格表に掲載している製品本体価格とは別に物流諸経費を申し受けます。

■ 中間リミットストッパー (273ページ)

上部生地(中間レール)を降ろす位置を、好きな高さに設定できます。

価格: フィュー ペア (ワンチェーン操作) 製品本体価格+1,200円



※ワンチェーン操作のみに対応します。  
(製品幅700mm以上)  
※製品本体と同時にご注文ください。

■ 上部生地RDS(減速降下機能)あり(273ページ)

上下生地の切替え(中間レールの昇降)にもRDS(減速降下機能)を搭載した仕様です。

価格: フィュー ペア (コード操作) 製品本体価格+2,000円

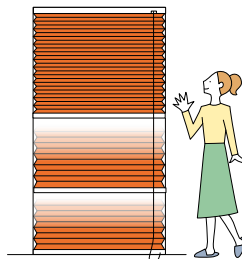

※コード操作のみに対応します。  
(製品幅450mm以上)  
※製品本体と同時にご注文ください。

■ セーフティーイコライザー (274ページ)

チャイルドセーフティー

価格: 加算価格なし

小さなお子さまがいる場合など、イコライザーより上部の昇降コードに体が引っ掛かって、6kg(社内基準)の力が掛かると、イコライザーが分離する安全対策を施した部品です。

※コード操作のみに対応します。2個必要です。  
\*後付けも可能です。

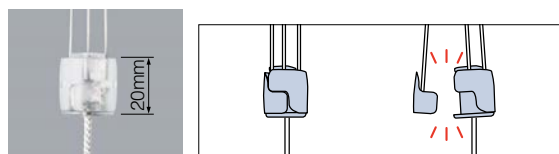

カラー: クリアー

■ マルチチェーンハンガー (275ページ)

チャイルドセーフティー

価格: 1,000円/個

お子さまの手が届かない高さに操作チェーンを束ねることができます。付属のフックを壁に固定し、マルチチェーンハンガーを掛けることで、壁に掛けたまま操作ができます。

お子さまのいるご家庭での使用にも安心です。

※ワンチェーン操作のみに対応します。  
\*後付けも可能です。



カラー: クリアー  
付属部品: フック(クリアー)

(お願い) 安全対策部品をご使用になっても、事故が完全に回避されるわけではありません。コードやチェーンの危険性を十分に認識した上でご使用をお願いします。  
「マルチチェーンハンガー」は、お子さまの手が届かない高さに操作チェーンを束ねることで、チャイルドセーフティーが有効になります。

■ 補助ポール(274ページ)

価格: 500円/本

ハンドルに手が届きにくい場合に使用します。

※ハンドル操作のみに対応します。製品幅1300mm以上の場合、2本必要です

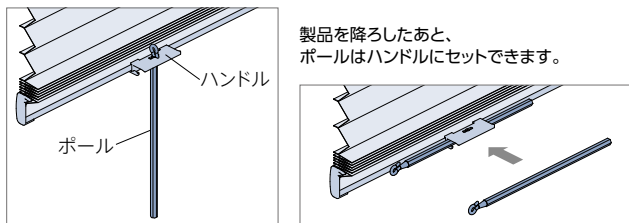

材質 : 樹脂成形品(抗菌)  
カラー: クリアー  
長さ : 260mm

■ ボトムクッション(276ページ)

価格: 300円/(入数6個)

製品降下時に、ボトムレールと窓枠や床面との接触音を軽減します。

※製品本体と同時にご注文ください。



カラー: クリアー

ゼファー
フィュー ペア
フィュー
ホームタコス電動
フィュー
オプション

サイズの測り方
発注方法
取付け方法
メンテナンス

生地性能とマークの見方
生地性能データ
生地詳細一覧
生地ラインナップ一覧
共通柄一覧
継続柄・廃止柄一覧
生地50音順一覧

製品全体の昇降は全体昇降用操作コードで行い、上下生地 of 切替えは切替え用操作コードで行います。

動画は  
こちら ▶



製品全体の昇降

製品全体を上げるときは、上部生地をすべてたたみ上げた状態で行ってください。  
すべてたたみ上がっていない状態で操作すると故障の原因となります。

製品幅330mm以上のとき

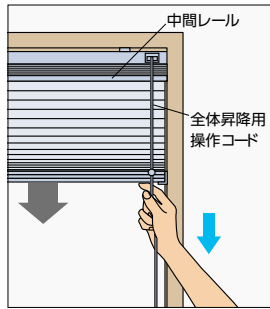

降ろすとき▼

全体昇降用操作コードを少し引き、手を放すと生地がゆっくり自動的に降ります。  
途中で止める場合は、全体昇降用操作コードを少し引きます。

\*RDS(減速降下機能)なしを選択した場合は、生地が勢いよく降りるのを防ぐため、操作中は全体昇降用操作コードから手を放さないでください。

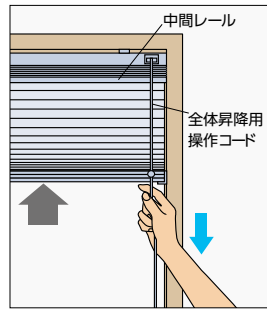

上げるとき▲

全体昇降用操作コードを下に引き、手を放すとその位置で生地が止まります。

生地を途中から上げる場合は、止めたい位置で全体昇降用操作コードを少し引きます。

製品幅325mm以下のとき

\*RDS(減速降下機能)は付きません。

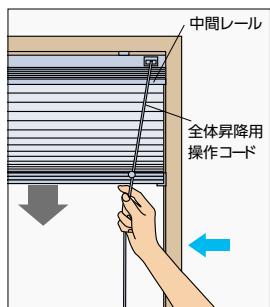

降ろすとき▼

\*生地が勢いよく降りるのを防ぐため、操作中は全体昇降用操作コードから手を放さないでください。

全体昇降用操作コードを内側に傾け、そのままの状態です手を緩めると生地が降ります。

途中で止める場合は、全体昇降用操作コードを外側に傾けます。

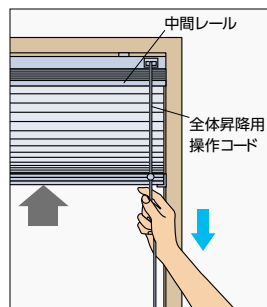

上げるとき▲

全体昇降用操作コードを下に引き、外側に傾けるとその位置で生地が止まります。

上下生地の切替え(中間レールの昇降)

切替え用操作コードで中間レールを上下させることで、上下生地の分量を調節できます。

製品幅330mm以上のとき

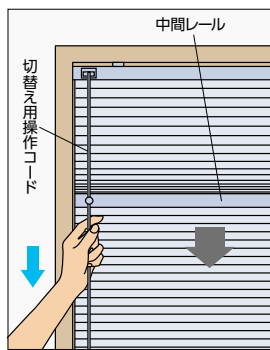

上部生地の分量を増やすとき

\*生地が勢いよく降りるのを防ぐため、操作中は切替え用操作コードから手を放さないでください。

切替え用操作コードを少し引き、手を緩めると中間レールが降ります。  
途中で止める場合は、切替え用操作コードを少し引きます。

\*幅450mm以上の場合、オプションでRDS(減速降下機能)を付けられます。

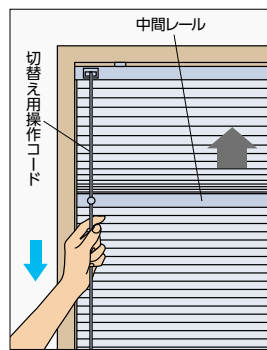

下部生地の分量を増やすとき

切替え用操作コードを下に引くと中間レールが上がり、手を放すとその位置で止まります。

中間レールを途中から上げる場合は、止めたい位置で切替え用操作コードを少し引きます。

製品幅325mm以下のとき

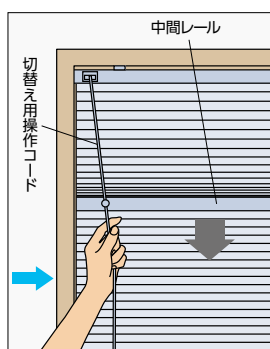

上部生地の分量を増やすとき

\*生地が勢いよく降りるのを防ぐため、操作中は切替え用操作コードから手を放さないでください。

切替え用操作コードを内側に傾け、そのままの状態です手を緩めると中間レールが降ります。

途中で止める場合は、切替え用操作コードを外側に傾けます。

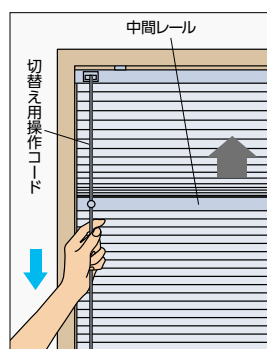

下部生地の分量を増やすとき

切替え用操作コードを下に引くと中間レールが上がり、外側に傾けるとその位置で止まります。



**操作方法** ワンチェーン操作

\*製品に添付の取扱説明書をご覧ください。

製品全体の昇降・上下生地の変更を1本の操作チェーンで行います。

動画は  
こちら ▶



**製品全体の昇降**

製品全体を上げるときは、上部生地をすべてたたみ上げた状態で行ってください。すべてたたみ上がっていない状態で操作すると故障の原因となります。

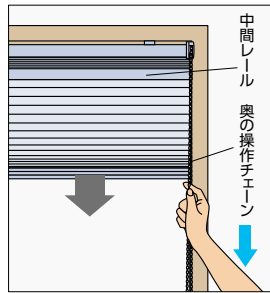

**降ろすとき▼**  
室外側(奥)の操作チェーンを少し下に引き、手を緩めると生地がゆっくり自動的に降ります。  
途中で止める場合は、室外側(奥)の操作チェーンを少し引きます。

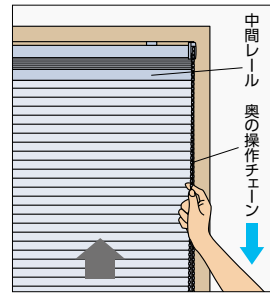

**上げるとき▲**  
室外側(奥)の操作チェーンを下に引き、手を放すとその位置で生地が止まります。

**上下生地の変更 (中間レールの昇降)**

室内側(手前)の操作チェーンで中間レールを上下させることで、上下生地の分量を調節できます。

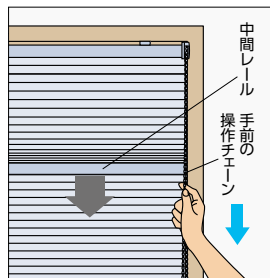

**上部生地の分量を増やすとき**  
室内側(手前)の操作チェーンを少し下に引き、手を緩めると中間レールがゆっくり自動的に降ります。  
途中で止める場合は、室内側(手前)の操作チェーンを少し引きます。

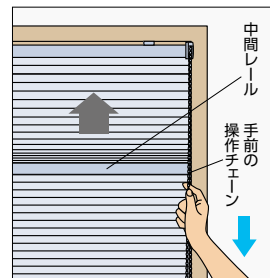

**下部生地の分量を増やすとき**  
室内側(手前)の操作チェーンを下に引くと中間レールが上がり、手を放すとその位置で止まります。

**操作方法** ハンドル操作

\*製品に添付の取扱説明書をご覧ください。

製品全体の昇降・上下生地の変更をハンドルで行います。

製品サイズにより、ハンドルの付属個数が異なります。ハンドルが2個付いている場合は、両方のハンドルを同時に操作します。

※ボトムレールや中間レールを直接つかんで操作すると故障の原因となります。

動画は  
こちら ▶



**製品全体の昇降**

製品全体を上げるときは、上部生地をすべてたたみ上げた状態で行ってください。すべてたたみ上がっていない状態で操作すると故障の原因となります。

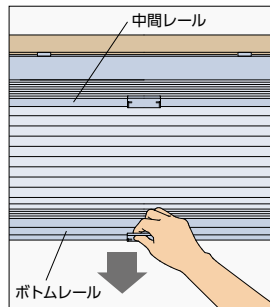

**降ろすとき▼**  
ハンドルをつまみ、ボトムレールを止めたい位置まで降ろします。

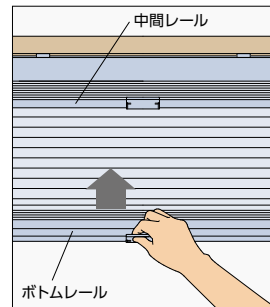

**上げるとき▲**  
ハンドルをつまみ、ボトムレールを止めたい位置まで上げます。

**上下生地の変更 (中間レールの昇降)**

中間レールのハンドルを上下させることで、上下生地の分量を調節できます。

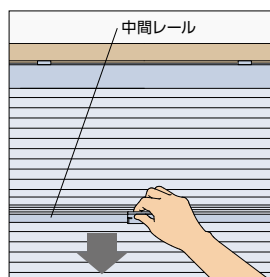

**上部生地の分量を増やすとき**  
中間レールのハンドルをつまみ、止めたい位置まで降ろします。

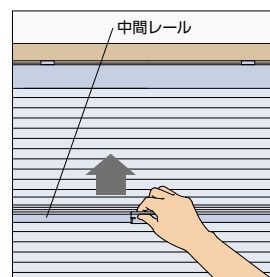

**下部生地の分量を増やすとき**  
中間レールのハンドルをつまみ、止めたい位置まで上げます。

**価格**

生地紹介ページの「フィュー ペア価格表」をご覧ください。

ゼファー

フィュー ペア

フィュー

ホーム  
タコス  
電動

フィュー

オプション

サイズの  
測り方

発注方法

取付け方法

メンテナンス

生地性能と  
マークの見方

生地性能  
データ

生地詳細一覧

生地  
ラインナップ  
一覧

共通柄一覧

継続柄・  
廃止柄一覧

生地  
50音順一覧

## オリジナルペア 価格

「オリジナルペア」は、ドレープ生地と組み合わせるレース生地を、豊富なラインナップから自由にご選べます。遮熱レースやミラーレース・デザインレースなど、シーンに合わせてワンランク上のコーディネートができます。

オリジナルペア 価格	<ul style="list-style-type: none"> <li>・ワンチェーン操作 ..... 207ページ</li> <li>・コード操作 ..... 214ページ</li> <li>・ハンドル操作 ..... 222ページ</li> </ul>
------------	---

### ■ 「オリジナルペア価格」の確認の仕方

以下の手順をご覧ください。

- STEP 1** ドレープ生地の「価格区分」を下表から確認する。
- STEP 2** 「操作方法」、組み合わせる「レース生地」を選ぶ。
- STEP 3** 生地別に掲載している「価格表」を確認する。

※生地のご組み合わせにより製作サイズの制限がある場合があります。価格表の側に記載している「注記」もあわせてご確認ください。

### <参考>価格の算出例

生地：ドレープ PS-3358 ラミエ遮熱 (キナリ)
レース PS-3504 ラジエ遮熱 (キナリ)
製品：ワンチェーン操作 幅1800mm×高さ1800mm
・ドレープ生地 価格区分 : 区分④ ラミエ遮熱(P.210)
・操作方法・レース生地 : ワンチェーン操作 ラジエ遮熱
・価格 : 91,500円

### ■ デザイン・機能豊富なレース生地のバリエーション

#### ● 室内温度の上昇を抑え、快適な空間に



#### ● ドレープと合わせやすいプレーンな風合い



#### ● デザイン柄のレースでおしゃれにコーディネート



### ■ オリジナルペア対応生地・価格区分

カテゴリー	生地 No. (PS-)	生地名	価格区分
和	織景色	3001~3002 青海波(せいがいば)	区分⑦
		3003 枯山水(かれさんすい)	区分⑦
		3004 敷松葉(しきまつば)	区分⑦
		3005 雪輪(ゆきわ)	区分⑦
	光と影	3006~3007 ハナツボミ	区分⑥
		3008~3009 セツグツッカ	区分⑥
		3010~3011 ハナカゴ	区分⑥
		3012~3013 ホウガ	区分⑥
和紙調	3101~3124 ホナミ遮熱	区分①	
	3125~3130 ホナミセキ	区分③	
	3131~3132 ユラギ	区分⑤	
	3133~3144 ホマレ	区分②	
	3145~3156 ミズホ	区分①	
	3157~3158 セリリュウ	区分③	
	3159~3160 ミカゲ	区分③	
ノルディック	3201 リンノス	区分⑥	
	3202 モニクッカ	区分⑤	
	3203 キバト	区分⑤	

カテゴリー	生地 No. (PS-)	生地名	価格区分
無地	3301~3320 ライフ	区分②	
	3321~3335 エブリ	区分②	
	3336~3347 マカロン	区分①	
	3348~3355 エーレ	区分④	
	3356~3357 サブレ	区分④	
	3358~3359 ラミエ遮熱	区分④	
	3360~3362 コモド	区分⑤	
	遮光	3401~3420 ピアット	区分④
3421~3435 エブリ遮光		区分④	
3436~3442 ヴォレ		区分⑥	
3443~3447 スキア		区分⑥	
3448~3452 ノッテ		区分④	
レース	3501~3503 ジュルネ遮熱	区分④	
	3504~3506 ラジエ遮熱	区分③	
	3507~3510 シフォン	区分②	
	3511~3514 フェアリー	区分②	
	3515~3516 ブランニー	区分④	
	3517 ヘラタ	区分⑥	
	3518 シルキッカ	区分⑤	



価格【オリジナルペア】 ワンチェーン操作

※表示価格は消費税を含まないメーカー希望小売価格(本体価格)です。

\*幅は5mm単位、高さは10mm単位での製作になります。

価格表に掲載している製品本体価格とは別に物流諸経費を申し受けます。

[単位:円(税別)]

●ドレープ生地

区分① 	PS-3101~3124 ホナミ遮熱 ・ PS-3145~3156 ミズホ ・ PS-3336~3347 マカロン
---	---

●レース生地

PS-3507~3510 シフォン

高さ(mm) 幅	420 ~ 800	805 ~ 1200	1205 ~ 1600	1605 ~ 2000
300~ 600	32,200	38,700	48,800	52,100
610~1000	36,900	47,500	57,100	60,700
1010~1400	46,100	56,100	64,900	68,900
1410~1800	52,400	63,200	72,900	<b>75,600</b>
1810~2200	58,900	69,800	82,200	83,700
2210~2600	66,700	78,100	89,400	94,000
2610~3000	73,500	86,800	99,600	104,100

■ 幅695mm以下は高さ1500mm以下での製作。

PS-3511~3514 フェアリー

レース ドレープ	シフォン		フェアリー	
	最大製品高さ	最大面積	最大製品高さ	最大面積
ホナミ遮熱	3.0m	5.5㎡	3.0m	6.0㎡
ミズホ	3.0m	5.0㎡		
マカロン	2.5m	3.0㎡	2.5m	3.5㎡

●レース生地

PS-3504~3506 ラジエ遮熱

高さ(mm) 幅	420 ~ 800	805 ~ 1200	1205 ~ 1600	1605 ~ 2000
300~ 600	35,500	43,300	53,700	57,400
610~1000	40,900	52,600	62,600	67,300
1010~1400	50,900	62,100	71,200	76,800
1410~1800	58,600	70,100	79,800	<b>83,900</b>
1810~2200	65,600	77,600	91,300	94,200
2210~2600	74,800	87,400	98,900	105,500
2610~3000	82,700	97,200	111,100	117,300

■ 幅695mm以下は高さ1500mm以下での製作。

レース ドレープ	ラジエ遮熱	
	最大製品高さ	最大面積
ホナミ遮熱	3.0m	6.0㎡
ミズホ		
マカロン	2.5m	3.5㎡

●レース生地

PS-3501~3503 ジュルネ遮熱

高さ(mm) 幅	420 ~ 800	805 ~ 1200	1205 ~ 1600	1605 ~ 2000
300~ 600	35,800	43,600	54,900	59,900
610~1000	41,300	53,200	62,800	68,900
1010~1400	52,100	63,500	73,200	79,500
1410~1800	59,900	72,400	83,000	<b>86,700</b>
1810~2200	66,900	80,100	94,100	96,500
2210~2600	76,200	90,300	101,200	106,700
2610~3000	84,100	101,200	112,700	118,600

■ 幅695mm以下は高さ1500mm以下での製作。

レース ドレープ	ジュルネ遮熱		ブランニー	
	最大製品高さ	最大面積	最大製品高さ	最大面積
ホナミ遮熱	3.0m	4.5㎡	3.0m	6.0㎡
ミズホ				
マカロン	2.5m	3.0㎡	2.5m	3.5㎡

●レース生地

PS-3518 シルキッカ

高さ(mm) 幅	420 ~ 800	805 ~ 1200	1205 ~ 1600	1605 ~ 2000
300~ 600	38,700	47,900	57,900	61,800
610~1000	45,800	58,700	68,700	72,900
1010~1400	54,400	66,700	79,000	83,500
1410~1800	60,800	78,100	88,700	<b>92,000</b>
1810~2200	67,000	84,400	100,300	101,400
2210~2600	76,500	97,900	109,000	113,300
2610~3000	84,900	109,900	121,200	125,400

■ 幅695mm以下は高さ1500mm以下での製作。

レース ドレープ	シルキッカ	
	最大製品高さ	最大面積
ホナミ遮熱	3.0m	5.5㎡
ミズホ	3.0m	5.0㎡
マカロン	2.5m	3.0㎡

●レース生地

PS-3517 ヘラタ

高さ(mm) 幅	420 ~ 800	805 ~ 1200	1205 ~ 1600	1605 ~ 2000
300~ 600	48,600	51,700	59,500	62,500
610~1000	57,800	63,000	70,900	74,100
1010~1400	69,100	73,900	81,400	85,000
1410~1800	78,700	83,700	92,200	<b>94,100</b>
1810~2200	88,300	93,100	103,500	103,900
2210~2600	99,700	105,000	112,800	116,300
2610~3000	109,600	117,300	125,500	128,800

■ 幅695mm以下は高さ1500mm以下での製作。

レース ドレープ	ヘラタ	
	最大製品高さ	最大面積
ホナミ遮熱	3.0m	5.5㎡
ミズホ	3.0m	5.0㎡
マカロン	2.5m	3.0㎡

ゼファー

フィーユ ペア

フィーユ

ホーム  
タコス  
電動  
フィーユ

オプション

サイズの  
測り方

発注方法

取付け方法

メンテナンス

生地性能と  
マークの見方

生地性能  
データ

生地詳細一覧

生地  
ラインナップ  
一覧

共通柄一覧

継続柄・  
廃止柄一覧

生地  
50音順一覧

\*幅は5mm単位、高さは10mm単位での製作になります。

価格表に掲載している製品本体価格とは別に物流諸経費を申し受けます。

[単位:円(税別)]

●ドレープ生地

区分②	PINK	PS-3133~3144 ホマレ ・ PS-3301~3320 ライフ ・ PS-3321~3335 エブリ
-----	------	--

●レース生地

PS-3507~3510  
シフォン

高さ (mm) 幅	420 ~ 800	805 ~ 1200	1205 ~ 1600	1605 ~ 2000
300 ~ 600	38,600	46,800	57,500	59,000
610 ~ 1000	42,900	56,100	65,300	66,800
1010 ~ 1400	52,900	65,100	73,200	75,100
1410 ~ 1800	60,000	73,800	81,800	<b>83,800</b>
1810 ~ 2200	67,000	81,400	92,000	94,500
2210 ~ 2600	74,300	88,400	101,300	104,900
2610 ~ 3000	81,300	95,400	110,900	114,200

■ 幅695mm以下は高さ1500mm以下での製作。

レース ドレープ	シフォン		フェアリー	
	最大製品高さ	最大面積	最大製品高さ	最大面積
ホマレ	3.0m	5.0㎡	3.0m	6.0㎡
ライフ	2.5m	3.0㎡	2.5m	4.0㎡
エブリ				

●レース生地

PS-3504~3506  
ラジエ遮熱

高さ (mm) 幅	420 ~ 800	805 ~ 1200	1205 ~ 1600	1605 ~ 2000
300 ~ 600	40,100	48,700	59,400	61,100
610 ~ 1000	44,500	57,800	67,200	69,400
1010 ~ 1400	54,500	67,200	75,500	78,600
1410 ~ 1800	62,300	75,900	84,600	<b>87,500</b>
1810 ~ 2200	69,700	84,100	95,400	99,300
2210 ~ 2600	77,500	92,300	105,000	109,900
2610 ~ 3000	85,400	99,400	115,500	120,100

■ 幅695mm以下は高さ1500mm以下での製作。

レース ドレープ	ラジエ遮熱	
	最大製品高さ	最大面積
ホマレ	3.0m	6.0㎡
ライフ	2.5m	3.5㎡
エブリ		

●レース生地

PS-3501~3503  
ジュルネ遮熱

高さ (mm) 幅	420 ~ 800	805 ~ 1200	1205 ~ 1600	1605 ~ 2000
300 ~ 600	40,500	49,300	60,600	63,600
610 ~ 1000	45,000	58,500	67,400	71,000
1010 ~ 1400	55,700	68,600	77,200	81,300
1410 ~ 1800	63,800	78,300	87,600	<b>90,200</b>
1810 ~ 2200	70,900	86,500	98,100	101,800
2210 ~ 2600	78,800	95,100	107,200	111,100
2610 ~ 3000	86,700	103,500	117,200	121,300

■ 幅695mm以下は高さ1500mm以下での製作。

レース ドレープ	ジュルネ遮熱		ブランニー	
	最大製品高さ	最大面積	最大製品高さ	最大面積
ホマレ	3.0m	4.5㎡	3.0m	6.0㎡
ライフ	2.5m	3.0㎡	2.5m	3.5㎡
エブリ				

●レース生地

PS-3518  
シルキッカ

高さ (mm) 幅	420 ~ 800	805 ~ 1200	1205 ~ 1600	1605 ~ 2000
300 ~ 600	43,300	53,500	63,600	65,400
610 ~ 1000	49,500	63,900	73,300	75,000
1010 ~ 1400	57,900	71,900	83,300	85,200
1410 ~ 1800	64,700	84,000	93,400	<b>95,400</b>
1810 ~ 2200	71,100	90,900	104,500	106,700
2210 ~ 2600	79,300	102,700	115,100	117,700
2610 ~ 3000	87,400	111,800	125,500	128,200

■ 幅695mm以下は高さ1500mm以下での製作。

レース ドレープ	シルキッカ	
	最大製品高さ	最大面積
ホマレ	3.0m	5.0㎡
ライフ	2.5m	3.0㎡
エブリ		

●レース生地

PS-3517  
ヘラタ

高さ (mm) 幅	420 ~ 800	805 ~ 1200	1205 ~ 1600	1605 ~ 2000
300 ~ 600	53,200	57,400	65,300	66,000
610 ~ 1000	61,600	68,200	75,600	76,400
1010 ~ 1400	72,900	79,200	85,800	86,800
1410 ~ 1800	82,700	89,700	96,500	<b>97,500</b>
1810 ~ 2200	92,400	99,800	107,800	109,100
2210 ~ 2600	102,400	109,800	118,900	120,600
2610 ~ 3000	112,200	119,500	129,800	131,600

■ 幅695mm以下は高さ1500mm以下での製作。

レース ドレープ	ヘラタ	
	最大製品高さ	最大面積
ホマレ	3.0m	5.0㎡
ライフ	2.5m	3.0㎡
エブリ		



価格【オリジナルペア】 ワンチェーン操作

※表示価格は消費税を含まないメーカー希望小売価格(本体価格)です。

\*幅は5mm単位、高さは10mm単位での製作になります。

価格表に掲載している製品本体価格とは別に物流諸経費を申し受けます。

[単位:円(税別)]

●ドレープ生地

区分③ 	PS-3125～3130 ホナミセキ ・ PS-3157～3158 セイリュウ ・ PS-3159～3160 ミカゲ
---	--

●レース生地

PS-3507～3510 シフォン  
-----  
PS-3511～3514 フェアリー

高さ(mm) 幅	420 ～800	805 ～1200	1205 ～1600	1605 ～2000
300～600	39,100	47,600	58,000	59,500
610～1000	43,400	56,300	65,600	67,700
1010～1400	53,100	65,500	73,500	76,600
1410～1800	60,800	73,900	82,400	<b>85,500</b>
1810～2200	67,800	81,700	93,000	96,800
2210～2600	75,500	89,800	102,100	107,000
2610～3000	83,000	96,600	112,500	116,900

■ 幅695mm以下は高さ1500mm以下での製作。

レース	シフォン 最大面積	フェアリー 最大面積
ドレープ ホナミセキ	5.5㎡	6.0㎡
セイリュウ	5.0㎡	
ミカゲ		

●レース生地

PS-3504～3506 ラジエ遮熱

高さ(mm) 幅	420 ～800	805 ～1200	1205 ～1600	1605 ～2000
300～600	40,600	49,600	60,000	61,400
610～1000	45,200	58,200	67,400	70,400
1010～1400	54,900	67,700	75,700	80,000
1410～1800	63,100	76,300	84,900	<b>88,700</b>
1810～2200	70,600	84,700	96,600	101,700
2210～2600	78,800	93,600	105,800	112,000
2610～3000	87,300	100,700	117,300	122,800

■ 幅695mm以下は高さ1500mm以下での製作。

レース	ラジエ遮熱 最大面積
ドレープ ホナミセキ	6.0㎡
セイリュウ	
ミカゲ	

●レース生地

PS-3501～3503 ジュルネ遮熱  
-----  
PS-3515～3516 ブランニー

高さ(mm) 幅	420 ～800	805 ～1200	1205 ～1600	1605 ～2000
300～600	40,900	50,000	61,300	64,000
610～1000	45,500	58,900	67,900	72,000
1010～1400	56,100	68,900	77,600	82,600
1410～1800	64,500	78,500	88,200	<b>91,500</b>
1810～2200	71,900	87,200	99,200	103,900
2210～2600	80,200	96,600	107,900	113,400
2610～3000	88,500	104,800	118,800	124,100

■ 幅695mm以下は高さ1500mm以下での製作。

レース	ジュルネ遮熱 最大面積	ブランニー 最大面積
ドレープ ホナミセキ	4.5㎡	6.0㎡
セイリュウ		
ミカゲ		

●レース生地

PS-3518 シルクキッカ

高さ(mm) 幅	420 ～800	805 ～1200	1205 ～1600	1605 ～2000
300～600	43,800	54,300	64,000	65,800
610～1000	50,000	64,100	73,700	75,900
1010～1400	58,200	72,100	83,500	86,600
1410～1800	65,500	84,200	94,100	<b>96,800</b>
1810～2200	72,000	91,500	105,500	108,800
2210～2600	80,600	104,000	115,800	119,700
2610～3000	89,200	113,300	127,300	130,800

■ 幅695mm以下は高さ1500mm以下での製作。

レース	シルクキッカ 最大面積
ドレープ ホナミセキ	5.5㎡
セイリュウ	5.0㎡
ミカゲ	

●レース生地

PS-3517 ヘラタ

高さ(mm) 幅	420 ～800	805 ～1200	1205 ～1600	1605 ～2000
300～600	53,700	58,200	65,800	66,700
610～1000	62,100	68,700	75,900	77,300
1010～1400	73,000	79,400	86,000	88,200
1410～1800	83,500	90,000	96,800	<b>98,800</b>
1810～2200	93,200	100,300	108,800	111,300
2210～2600	103,800	111,100	119,600	122,800
2610～3000	113,900	120,600	131,600	134,300

■ 幅695mm以下は高さ1500mm以下での製作。

レース	ヘラタ 最大面積
ドレープ ホナミセキ	5.5㎡
セイリュウ	5.0㎡
ミカゲ	

ゼファー

フィーユ ペア

フィーユ

ホーム  
タコス  
電動  
フィーユ

オプション

サイズの  
測り方

発注方法

取付け方法

メンテナンス

生地性能と  
マークの見方

生地性能  
データ

生地詳細一覧

生地  
ラインナップ  
一覧

共通柄一覧

継続柄・  
廃止柄一覧

生地  
50音順一覧

\*幅は5mm単位、高さは10mm単位での製作になります。

価格表に掲載している製品本体価格とは別に物流諸経費を申し受けます。

[単位:円(税別)]

●ドレープ生地

区分④ ORANGE	PS-3348~3355	エーレ	PS-3356~3357	サブレ	PS-3358~3359	ラミエ遮熱
	PS-3401~3420	ピアット	PS-3421~3435	エブリ遮光	PS-3448~3452	ノッテ

●レース生地

PS-3507~3510  
シフォン

PS-3511~3514  
フェアリー

高さ (mm) 幅	420 ~ 800	805 ~ 1200	1205 ~ 1600	1605 ~ 2000
300 ~ 600	39,500	47,800	59,200	62,100
610 ~ 1000	43,800	57,000	65,900	69,200
1010 ~ 1400	54,300	66,700	75,500	79,100
1410 ~ 1800	62,000	76,200	85,500	<b>87,900</b>
1810 ~ 2200	69,100	84,300	95,500	99,100
2210 ~ 2500	76,700	92,400	104,500	108,200

■ 幅695mm以下は高さ1500mm以下での製作。

レース	シフォン 最大面積	フェアリー 最大面積
ドレープ		
エーレ	3.5㎡	4.5㎡
サブレ	4.0㎡	4.5㎡
ラミエ遮熱	3.5㎡	4.0㎡
ピアット	2.5㎡	3.0㎡
エブリ遮光	3.0㎡	3.5㎡
ノッテ	3.5㎡	4.0㎡

●レース生地

PS-3504~3506  
ラジエ遮熱

高さ (mm) 幅	420 ~ 800	805 ~ 1200	1205 ~ 1600	1605 ~ 2000
300 ~ 600	40,900	50,000	61,300	64,000
610 ~ 1000	45,500	58,900	67,900	72,000
1010 ~ 1400	56,100	68,900	77,600	82,600
1410 ~ 1800	64,500	78,500	88,200	<b>91,500</b>
1810 ~ 2200	71,900	87,200	99,200	103,900
2210 ~ 2500	80,200	96,600	107,900	113,400

■ 幅695mm以下は高さ1500mm以下での製作。

レース	ラジエ遮熱 最大面積
ドレープ	
エーレ	4.0㎡
サブレ	4.5㎡
ラミエ遮熱	4.0㎡
ピアット	3.0㎡
エブリ遮光	3.5㎡
ノッテ	4.0㎡

●レース生地

PS-3501~3503  
ジュルネ遮熱

PS-3515~3516  
ブランニー

高さ (mm) 幅	420 ~ 800	805 ~ 1200	1205 ~ 1600	1605 ~ 2000
300 ~ 600	41,200	50,400	62,500	66,700
610 ~ 1000	45,800	59,500	68,000	73,500
1010 ~ 1400	57,200	70,400	79,700	85,300
1410 ~ 1800	65,800	80,700	91,400	<b>94,200</b>
1810 ~ 2200	73,200	89,600	101,900	106,200
2210 ~ 2500	81,500	99,400	110,100	114,600

■ 幅695mm以下は高さ1500mm以下での製作。

レース	ジュルネ遮熱 最大面積	ブランニー 最大面積
ドレープ		
エーレ	3.0㎡	4.0㎡
サブレ	3.5㎡	4.5㎡
ラミエ遮熱	3.0㎡	4.0㎡
ピアット	2.0㎡	3.0㎡
エブリ遮光	2.5㎡	3.5㎡
ノッテ	3.0㎡	4.0㎡

●レース生地

PS-3518  
シルキッカ

高さ (mm) 幅	420 ~ 800	805 ~ 1200	1205 ~ 1600	1605 ~ 2000
300 ~ 600	44,200	54,600	65,400	68,300
610 ~ 1000	50,400	64,900	73,900	77,600
1010 ~ 1400	59,400	73,500	85,500	89,200
1410 ~ 1800	66,900	86,400	97,000	<b>99,300</b>
1810 ~ 2200	73,300	94,000	108,000	111,100
2210 ~ 2500	82,000	106,900	117,900	121,100

■ 幅695mm以下は高さ1500mm以下での製作。

レース	シルキッカ 最大面積
ドレープ	
エーレ	3.5㎡
サブレ	4.0㎡
ラミエ遮熱	3.5㎡
ピアット	2.5㎡
エブリ遮光	3.0㎡
ノッテ	3.5㎡

●レース生地

PS-3517  
ヘラタ

高さ (mm) 幅	420 ~ 800	805 ~ 1200	1205 ~ 1600	1605 ~ 2000
300 ~ 600	53,900	58,500	67,100	69,200
610 ~ 1000	62,500	69,300	76,000	78,900
1010 ~ 1400	74,100	80,800	88,000	90,700
1410 ~ 1800	84,700	92,300	100,100	<b>101,400</b>
1810 ~ 2200	94,500	102,900	111,400	113,600
2210 ~ 2500	105,100	113,900	121,900	124,100

■ 幅695mm以下は高さ1500mm以下での製作。

レース	ヘラタ 最大面積
ドレープ	
エーレ	3.5㎡
サブレ	4.0㎡
ラミエ遮熱	3.5㎡
ピアット	2.5㎡
エブリ遮光	3.0㎡
ノッテ	3.5㎡



価格【オリジナルペア】 ワンチェーン操作

※表示価格は消費税を含まないメーカー希望小売価格(本体価格)です。

\*幅は5mm単位、高さは10mm単位での製作になります。

価格表に掲載している製品本体価格とは別に物流諸経費を申し受けます。

[単位:円(税別)]

●ドレープ生地

区分⑤ GREEN	PS-3131~3132 ユラギ ・ PS-3202 モニクッカ ・ PS-3203 キベト ・ PS-3360~3362 コモド
--------------	---

●レース生地

PS-3507~3510  
シフォン

高さ(mm) 幅	420 ~800	805 ~1200	1205 ~1600	1605 ~2000
300~600	42,500	52,600	62,600	64,300
610~1000	48,600	62,800	72,100	74,000
1010~1400	56,900	70,600	81,800	83,600
1410~1800	63,300	82,500	91,800	<b>93,900</b>
1810~2200	69,900	89,300	102,800	104,800
2210~2600	77,800	100,800	113,100	115,700
2610~3000	85,800	109,800	123,400	125,800

■ 幅695mm以下は高さ1500mm以下での製作。

PS-3511~3514  
フェアリー

高さ(mm) 幅	420 ~800	805 ~1200	1205 ~1600	1605 ~2000
300~600	43,800	54,300	64,000	65,800
610~1000	50,000	64,100	73,700	75,900
1010~1400	58,200	72,100	83,500	86,600
1410~1800	65,500	84,200	94,100	<b>96,800</b>
1810~2200	72,000	91,500	105,500	108,800
2210~2600	80,600	104,000	115,800	119,700
2610~3000	89,200	113,300	127,300	130,800

■ 幅695mm以下は高さ1500mm以下での製作。

●レース生地

PS-3504~3506  
ラジエ遮熱

高さ(mm) 幅	420 ~800	805 ~1200	1205 ~1600	1605 ~2000
300~600	44,200	54,600	65,400	68,300
610~1000	50,400	64,900	73,900	77,600
1010~1400	59,400	73,500	85,500	89,200
1410~1800	66,900	86,400	97,000	<b>99,300</b>
1810~2200	73,300	94,000	108,000	111,100
2210~2600	82,000	106,900	117,900	121,100
2610~3000	90,500	117,200	128,900	132,100

■ 幅695mm以下は高さ1500mm以下での製作。

●レース生地

PS-3501~3503  
ジュルネ遮熱

高さ(mm) 幅	420 ~800	805 ~1200	1205 ~1600	1605 ~2000
300~600	47,100	58,900	68,200	70,100
610~1000	54,900	70,400	79,800	81,600
1010~1400	61,600	76,800	91,400	93,200
1410~1800	67,700	92,300	102,900	<b>104,600</b>
1810~2200	73,300	98,200	114,400	116,300
2210~2600	82,400	114,500	126,000	127,400
2610~3000	91,200	125,700	137,300	138,900

■ 幅695mm以下は高さ1500mm以下での製作。

●レース生地

PS-3518  
シルキッカ

高さ(mm) 幅	420 ~800	805 ~1200	1205 ~1600	1605 ~2000
300~600	56,800	62,800	70,000	71,000
610~1000	66,900	74,700	82,000	82,900
1010~1400	76,400	84,000	93,900	94,800
1410~1800	85,600	98,000	105,800	<b>106,700</b>
1810~2200	94,600	107,200	117,700	118,600
2210~2600	105,400	121,500	129,800	130,700
2610~3000	116,000	133,100	141,600	142,400

■ 幅695mm以下は高さ1500mm以下での製作。

●レース生地

PS-3517  
ヘラタ

高さ(mm) 幅	420 ~800	805 ~1200	1205 ~1600	1605 ~2000
300~600	47,100	58,900	68,200	70,100
610~1000	54,900	70,400	79,800	81,600
1010~1400	61,600	76,800	91,400	93,200
1410~1800	67,700	92,300	102,900	<b>104,600</b>
1810~2200	73,300	98,200	114,400	116,300
2210~2600	82,400	114,500	126,000	127,400
2610~3000	91,200	125,700	137,300	138,900

■ 幅695mm以下は高さ1500mm以下での製作。

レース ドレープ	シフォン		フェアリー	
	最大製品高さ	最大面積	最大製品高さ	最大面積
ユラギ	3.0m	5.0㎡	3.0m	6.0㎡
モニクッカ	2.5m	3.0㎡	2.5m	4.0㎡
キベト			2.5m	3.5㎡
コモド	2.5m	3.0㎡	2.5m	3.5㎡

レース ドレープ	ラジエ遮熱	
	最大製品高さ	最大面積
ユラギ	3.0m	6.0㎡
モニクッカ	2.5m	3.5㎡
キベト		
コモド	2.5m	3.5㎡

レース ドレープ	ジュルネ遮熱		ブランニー	
	最大製品高さ	最大面積	最大製品高さ	最大面積
ユラギ	3.0m	4.5㎡	3.0m	6.0㎡
モニクッカ	2.5m	3.0㎡	2.5m	3.5㎡
キベト			2.5m	3.5㎡
コモド	2.5m	2.5㎡	2.5m	3.5㎡

レース ドレープ	シルキッカ	
	最大製品高さ	最大面積
ユラギ	3.0m	5.0㎡
モニクッカ	2.5m	3.0㎡
キベト		
コモド	2.5m	3.0㎡

レース ドレープ	ヘラタ	
	最大製品高さ	最大面積
ユラギ	3.0m	5.0㎡
モニクッカ	2.5m	3.0㎡
キベト		
コモド	2.5m	3.0㎡

ゼファー

フィーユ ペア

フィーユ

ホーム  
タコス  
電動  
フィーユ

オプション

サイズの  
測り方

発注方法

取付け方法

メンテナンス

生地性能と  
マークの見方

生地性能  
データ

生地詳細一覧

生地  
ラインナップ  
一覧

共通柄一覧

継続柄・  
廃止柄一覧

生地  
50音順一覧

\*幅は5mm単位、高さは10mm単位での製作になります。

価格表に掲載している製品本体価格とは別に物流諸経費を申し受けます。

[単位:円(税別)]

●ドレープ生地

区分⑥ BLUE	PS-3006~3007	ハナツボミ	PS-3008~3009	セツゲツカ	PS-3010~3011	ハナカゴ
	PS-3012~3013	ハウガ	PS-3436~3442	ヴォレ	PS-3443~3447	スキア

●レース生地

PS-3507~3510  
シフォン

---

PS-3511~3514  
フェアリー

高さ (mm) 幅	420 ~ 800	805 ~ 1200	1205 ~ 1600	1605 ~ 2000
300 ~ 600	43,000	52,900	63,300	65,100
610 ~ 1000	49,400	63,100	73,300	75,000
1010 ~ 1400	57,900	73,000	83,400	85,300
1410 ~ 1800	64,500	83,100	94,000	<b>95,800</b>
1810 ~ 2200	71,200	92,400	105,000	107,100
2210 ~ 2600	78,400	101,100	115,800	118,500
2610 ~ 3000	86,500	110,900	126,600	129,200

■幅695mm以下は高さ1500mm以下での製作。

レース ドレープ	シフォン		フェアリー	
	最大製品高さ	最大面積	最大製品高さ	最大面積
ハナツボミ	3.0m	4.0㎡	3.0m	4.5㎡
セツゲツカ				
ハナカゴ	3.0m	6.0㎡	3.0m	6.0㎡
ハウガ				
ヴォレ	2.5m	3.0㎡	2.5m	3.5㎡
スキア	2.5m	3.5㎡	2.5m	4.0㎡

●レース生地

PS-3504~3506  
ラジエ遮熱

高さ (mm) 幅	420 ~ 800	805 ~ 1200	1205 ~ 1600	1605 ~ 2000
300 ~ 600	44,400	54,500	64,900	66,700
610 ~ 1000	51,000	64,800	74,800	77,100
1010 ~ 1400	59,000	74,700	84,900	88,200
1410 ~ 1800	66,500	84,900	96,000	<b>98,700</b>
1810 ~ 2200	73,300	94,800	107,900	111,100
2210 ~ 2600	81,300	104,400	118,700	122,800
2610 ~ 3000	90,000	114,300	130,700	134,200

■幅695mm以下は高さ1500mm以下での製作。

レース ドレープ	ラジエ遮熱	
	最大製品高さ	最大面積
ハナツボミ	3.0m	4.5㎡
セツゲツカ		
ハナカゴ	3.0m	6.0㎡
ハウガ		
ヴォレ	2.5m	3.5㎡
スキア	2.5m	4.0㎡

●レース生地

PS-3501~3503  
ジュルネ遮熱

---

PS-3515~3516  
ブランニー

高さ (mm) 幅	420 ~ 800	805 ~ 1200	1205 ~ 1600	1605 ~ 2000
300 ~ 600	44,500	55,100	66,200	69,200
610 ~ 1000	51,200	65,500	75,000	78,800
1010 ~ 1400	60,300	75,900	87,100	90,800
1410 ~ 1800	67,800	87,100	99,200	<b>101,300</b>
1810 ~ 2200	74,700	97,200	110,600	113,600
2210 ~ 2600	82,500	107,300	120,900	124,100
2610 ~ 3000	91,200	118,300	132,100	135,600

■幅695mm以下は高さ1500mm以下での製作。

レース ドレープ	ジュルネ遮熱		ブランニー	
	最大製品高さ	最大面積	最大製品高さ	最大面積
ハナツボミ	3.0m	3.5㎡	3.0m	4.5㎡
セツゲツカ				
ハナカゴ	3.0m	5.0㎡	3.0m	6.0㎡
ハウガ				
ヴォレ	2.5m	3.0㎡	2.5m	3.5㎡
スキア	2.5m	3.0㎡	2.5m	4.0㎡

●レース生地

PS-3518  
シルキッカ

高さ (mm) 幅	420 ~ 800	805 ~ 1200	1205 ~ 1600	1605 ~ 2000
300 ~ 600	47,500	59,300	69,100	70,900
610 ~ 1000	55,700	70,700	81,000	82,700
1010 ~ 1400	62,700	79,300	92,900	94,700
1410 ~ 1800	68,700	92,800	105,000	<b>106,700</b>
1810 ~ 2200	74,700	101,600	116,800	118,600
2210 ~ 2600	83,000	114,700	128,800	130,500
2610 ~ 3000	91,800	126,900	140,700	142,500

■幅695mm以下は高さ1500mm以下での製作。

レース ドレープ	シルキッカ	
	最大製品高さ	最大面積
ハナツボミ	3.0m	4.0㎡
セツゲツカ		
ハナカゴ	3.0m	6.0㎡
ハウガ		
ヴォレ	2.5m	3.0㎡
スキア	2.5m	3.5㎡

●レース生地

PS-3517  
ヘラタ

高さ (mm) 幅	420 ~ 800	805 ~ 1200	1205 ~ 1600	1605 ~ 2000
300 ~ 600	57,400	63,100	70,900	71,800
610 ~ 1000	67,800	75,100	83,300	84,200
1010 ~ 1400	77,400	86,500	95,500	96,400
1410 ~ 1800	86,700	98,500	108,000	<b>108,800</b>
1810 ~ 2200	96,000	110,300	120,200	121,000
2210 ~ 2600	106,100	121,800	132,700	133,600
2610 ~ 3000	116,600	134,300	144,900	145,800

■幅695mm以下は高さ1500mm以下での製作。

レース ドレープ	ヘラタ	
	最大製品高さ	最大面積
ハナツボミ	3.0m	4.0㎡
セツゲツカ		
ハナカゴ	3.0m	6.0㎡
ハウガ		
ヴォレ	2.5m	3.0㎡
スキア	2.5m	3.5㎡

価格【オリジナルペア】 ワンチェーン操作

※表示価格は消費税を含まないメーカー希望小売価格(本体価格)です。

\*幅は5mm単位、高さは10mm単位での製作になります。

価格表に掲載している製品本体価格とは別に物流諸経費を申し受けます。

[単位:円(税別)]

●ドレープ生地

区分⑥		PS-3201 リンノス
-----	---	--------------

●レース生地

PS-3507~3510 シフォン  
PS-3511~3514 フェアリー

高さ (mm) \ 幅	420 ~ 800	805 ~ 1200	1205 ~ 1600	1605 ~ 2000
300 ~ 600	52,200	56,300	64,200	64,900
610 ~ 1000	60,600	66,900	74,300	75,100
1010 ~ 1400	71,500	77,700	84,300	85,300
1410 ~ 1800	81,200	88,100	94,800	<b>95,800</b>
1810 ~ 2200	90,700	97,800	105,800	107,100
2210 ~ 2500	100,500	107,700	116,700	118,500

■ 幅695mm以下は高さ1500mm以下での製作。

シフォン 最大面積	フェアリー 最大面積
3.0㎡	4.0㎡

●レース生地

PS-3504~3506 ラジエ遮熱

高さ (mm) \ 幅	420 ~ 800	805 ~ 1200	1205 ~ 1600	1605 ~ 2000
300 ~ 600	53,700	58,200	65,800	66,700
610 ~ 1000	62,100	68,700	75,900	77,300
1010 ~ 1400	73,000	79,400	86,000	88,200
1410 ~ 1800	83,500	90,000	96,800	<b>98,800</b>
1810 ~ 2200	93,200	100,300	108,800	111,300
2210 ~ 2500	103,800	111,100	119,600	-

■ 幅695mm以下は高さ1500mm以下での製作。

ラジエ遮熱 最大面積	3.5㎡
------------	------

●レース生地

PS-3501~3503 ジュルネ遮熱  
PS-3515~3516 ブランニー

高さ (mm) \ 幅	420 ~ 800	805 ~ 1200	1205 ~ 1600	1605 ~ 2000
300 ~ 600	53,900	58,500	67,100	69,200
610 ~ 1000	62,500	69,300	76,000	78,900
1010 ~ 1400	74,100	80,800	88,000	90,700
1410 ~ 1800	84,700	92,300	100,100	<b>101,400</b>
1810 ~ 2200	94,500	102,900	111,400	113,600
2210 ~ 2500	105,100	113,900	121,900	-

■ 幅695mm以下は高さ1500mm以下での製作。

ジュルネ遮熱 最大面積	ブランニー 最大面積
3.0㎡	3.5㎡

●レース生地

PS-3518 シルキッカ

高さ (mm) \ 幅	420 ~ 800	805 ~ 1200	1205 ~ 1600	1605 ~ 2000
300 ~ 600	56,800	62,800	70,000	71,000
610 ~ 1000	66,900	74,700	82,000	82,900
1010 ~ 1400	76,400	84,000	93,900	94,800
1410 ~ 1800	85,600	98,000	105,800	<b>106,700</b>
1810 ~ 2200	94,600	107,200	117,700	118,600
2210 ~ 2500	105,400	121,500	129,800	-

■ 幅695mm以下は高さ1500mm以下での製作。

シルキッカ 最大面積	3.0㎡
------------	------

●レース生地

PS-3517 ヘラタ

高さ (mm) \ 幅	420 ~ 800
300 ~ 600	71,800
610 ~ 1000	84,200
1010 ~ 1400	96,400
1410 ~ 1800	<b>108,800</b>
1810 ~ 2200	121,000
2210 ~ 2500	133,600

■ 幅695mm以下は高さ1500mm以下での製作。

ヘラタ 最大面積	3.0㎡
----------	------

●ドレープ生地

区分⑦		PS-3001~3002 青海波(せいがいば) PS-3003 枯山水(かれざんすい) PS-3004 敷松葉(しきまつば) PS-3005 雪輪(ゆきわ)
-----	---	---

高さ (mm) \ 幅	420 ~ 800	805 ~ 1200	1205 ~ 1600	1605 ~ 2000
300 ~ 600	44,600	54,700	65,600	67,100
610 ~ 1000	51,400	65,400	75,900	77,800
1010 ~ 1400	59,900	75,800	86,400	88,300
1410 ~ 1800	66,700	86,100	97,400	<b>99,400</b>
1810 ~ 2200	73,700	95,900	108,800	111,100
2210 ~ 2500	81,300	105,000	120,100	-

■ 幅695mm以下は高さ1500mm以下での製作。

シフォン 最大面積	フェアリー 最大面積
2.5㎡	3.0㎡

高さ (mm) \ 幅	420 ~ 800	805 ~ 1200	1205 ~ 1600	1605 ~ 2000
300 ~ 600	46,000	56,600	67,200	68,800
610 ~ 1000	52,800	67,100	77,500	80,100
1010 ~ 1400	61,300	77,500	88,100	91,300
1410 ~ 1800	68,900	88,100	99,600	<b>102,500</b>
1810 ~ 2200	76,000	98,300	111,900	115,400
2210 ~ 2500	84,200	108,200	123,100	-

■ 幅695mm以下は高さ1500mm以下での製作。

ラジエ遮熱 最大面積	3.0㎡
------------	------

高さ (mm) \ 幅	420 ~ 800	805 ~ 1200	1205 ~ 1600	1605 ~ 2000
300 ~ 600	46,100	56,900	68,400	71,400
610 ~ 1000	53,200	67,800	77,800	81,500
1010 ~ 1400	62,400	78,900	90,100	93,900
1410 ~ 1800	70,000	90,400	102,800	<b>105,100</b>
1810 ~ 2200	77,100	100,900	114,600	117,700
2210 ~ 2500	85,400	111,200	125,400	-

■ 幅695mm以下は高さ1500mm以下での製作。

ジュルネ遮熱 最大面積	ブランニー 最大面積
2.0㎡	3.0㎡

高さ (mm) \ 幅	420 ~ 800	805 ~ 1200	1205 ~ 1600	1605 ~ 2000
300 ~ 600	49,100	61,300	71,400	73,200
610 ~ 1000	57,600	73,100	83,600	85,600
1010 ~ 1400	64,700	82,100	95,900	97,900
1410 ~ 1800	70,900	96,000	108,500	<b>110,400</b>
1810 ~ 2200	77,300	105,100	120,800	-
2210 ~ 2500	85,800	118,700	-	-

■ 幅695mm以下は高さ1500mm以下での製作。

シルキッカ 最大面積	2.5㎡
------------	------

高さ (mm) \ 幅	420 ~ 800	805 ~ 1200	1205 ~ 1600	1605 ~ 2000
300 ~ 600	58,900	65,100	73,000	74,000
610 ~ 1000	69,800	77,500	85,800	86,800
1010 ~ 1400	79,400	89,300	98,500	99,500
1410 ~ 1800	89,000	101,700	111,400	<b>112,500</b>
1810 ~ 2200	98,600	113,900	124,100	-
2210 ~ 2500	108,900	125,800	-	-

■ 幅695mm以下は高さ1500mm以下での製作。

ヘラタ 最大面積	2.5㎡
----------	------

ゼファー

フィュー ペア

フィュー

ホームタコス電動  
フィュー

オプション

サイズの測り方

発注方法

取付け方法

メンテナンス

生地性能とマークの見方

生地性能データ

生地詳細一覧

生地ラインナップ一覧

共通柄一覧

継続柄・廃止柄一覧

生地50音順一覧



価格【オリジナルペア】

コード操作

※表示価格は消費税を含まないメーカー希望小売価格(本体価格)です。

\*幅は5mm単位、高さは10mm単位での製作になります。

価格表に掲載している製品本体価格とは別に物流諸経費を申し受けます。

[単位:円(税別)]

●ドレープ生地

区分① 	PS-3101~3124 ホナミ遮熱 ・ PS-3145~3156 ミズホ ・ PS-3336~3347 マカロン
---	---

●レース生地

PS-3507~3510  
シフォン  
-----  
PS-3511~3514  
フェアリー

高さ (mm) \ 幅	150 ~ 325	330 ~ 800	805 ~ 1200	1205 ~ 1600	1605 ~ 2000
300 ~ 600	27,100	29,100	35,600	40,600	43,900
610 ~ 1000	31,800	33,800	44,400	48,900	52,500
1010 ~ 1400	41,000	43,000	53,000	56,700	60,700
1410 ~ 1800	47,300	49,300	60,100	64,700	67,400
1810 ~ 2200	53,800	55,800	66,700	74,000	75,500
2210 ~ 2500	61,600	63,600	75,000	81,200	85,800

■ 幅325mm以下の場合、RDS(減速降下機能)は付きません。  
■ 幅330mm以上でRDS(減速降下機能)なしを選択した場合の価格: 上表価格 - 2,000円/台

レース ドレープ	シフォン		フェアリー	
	幅:高さ比率	最大面積	幅:高さ比率	最大面積
ホナミ遮熱	1:8以下	3.5㎡	1:8以下	4.0㎡
ミズホ	1:8以下	3.0㎡	1:8以下	4.0㎡
マカロン	1:8以下	2.0㎡	1:8以下	2.0㎡

●レース生地

PS-3504~3506  
ラジエ遮熱

高さ (mm) \ 幅	150 ~ 325	330 ~ 800	805 ~ 1200	1205 ~ 1600	1605 ~ 2000
300 ~ 600	30,400	32,400	40,200	45,500	49,200
610 ~ 1000	35,800	37,800	49,500	54,400	59,100
1010 ~ 1400	45,800	47,800	59,000	63,000	68,600
1410 ~ 1800	53,500	55,500	67,000	71,600	75,700
1810 ~ 2200	60,500	62,500	74,500	83,100	86,000
2210 ~ 2500	69,700	71,700	84,300	90,700	97,300

■ 幅325mm以下の場合、RDS(減速降下機能)は付きません。  
■ 幅330mm以上でRDS(減速降下機能)なしを選択した場合の価格: 上表価格 - 2,000円/台

レース ドレープ	ラジエ遮熱	
	幅:高さ比率	最大面積
ホナミ遮熱	1:8以下	4.0㎡
ミズホ	1:8以下	4.0㎡
マカロン	1:8以下	2.0㎡

●レース生地

PS-3501~3503  
ジュルネ遮熱  
-----  
PS-3515~3516  
ブランニー

高さ (mm) \ 幅	150 ~ 325	330 ~ 800	805 ~ 1200	1205 ~ 1600	1605 ~ 2000
300 ~ 600	30,700	32,700	40,500	46,700	51,700
610 ~ 1000	36,200	38,200	50,100	54,600	60,700
1010 ~ 1400	47,000	49,000	60,400	65,000	71,300
1410 ~ 1800	54,800	56,800	69,300	74,800	78,500
1810 ~ 2200	61,800	63,800	77,000	85,900	88,300
2210 ~ 2500	-	73,100	87,200	93,000	98,500

■ 幅325mm以下の場合、RDS(減速降下機能)は付きません。  
■ 幅330mm以上でRDS(減速降下機能)なしを選択した場合の価格: 上表価格 - 2,000円/台

レース ドレープ	ジュルネ遮熱		ブランニー	
	幅:高さ比率	最大面積	幅:高さ比率	最大面積
ホナミ遮熱	1:6以下	3.0㎡	1:6以下	4.0㎡
ミズホ	1:6以下	3.0㎡	1:6以下	4.0㎡
マカロン	1:6以下	1.5㎡	1:6以下	2.0㎡

●レース生地

PS-3518  
シルキッカ

高さ (mm) \ 幅	150 ~ 325	330 ~ 800	805 ~ 1200	1205 ~ 1600	1605 ~ 2000
300 ~ 600	33,600	35,600	44,800	49,700	53,600
610 ~ 1000	40,700	42,700	55,600	60,500	64,700
1010 ~ 1400	49,300	51,300	63,600	70,800	75,300
1410 ~ 1800	55,700	57,700	75,000	80,500	83,800
1810 ~ 2200	61,900	63,900	81,300	92,100	93,200
2210 ~ 2500	71,400	73,400	94,800	100,800	-

■ 幅325mm以下の場合、RDS(減速降下機能)は付きません。  
■ 幅330mm以上でRDS(減速降下機能)なしを選択した場合の価格: 上表価格 - 2,000円/台

レース ドレープ	シルキッカ	
	幅:高さ比率	最大面積
ホナミ遮熱	1:8以下	3.5㎡
ミズホ	1:8以下	3.0㎡
マカロン	1:8以下	2.0㎡

●レース生地

PS-3517  
ヘラタ

高さ (mm) \ 幅	150 ~ 325	330 ~ 800	805 ~ 1200	1205 ~ 1600	1605 ~ 2000
300 ~ 600	43,500	45,500	48,600	51,300	54,300
610 ~ 1000	52,700	54,700	59,900	62,700	65,900
1010 ~ 1400	64,000	66,000	70,800	73,200	76,800
1410 ~ 1800	73,600	75,600	80,600	84,000	85,900
1810 ~ 2200	83,200	85,200	90,000	95,300	95,700
2210 ~ 2500	94,600	96,600	101,900	104,600	-

■ 幅325mm以下の場合、RDS(減速降下機能)は付きません。  
■ 幅330mm以上でRDS(減速降下機能)なしを選択した場合の価格: 上表価格 - 2,000円/台

レース ドレープ	ヘラタ	
	幅:高さ比率	最大面積
ホナミ遮熱	1:8以下	3.5㎡
ミズホ	1:8以下	3.0㎡
マカロン	1:8以下	2.0㎡

価格【オリジナルペア】

コード操作

※表示価格は消費税を含まないメーカー希望小売価格(本体価格)です。

\*幅は5mm単位、高さは10mm単位での製作になります。

価格表に掲載している製品本体価格とは別に物流諸経費を申し受けます。

[単位:円(税別)]

●ドレープ生地

区分② 	PS-3133~3144 ホマレ ・ PS-3301~3320 ライフ ・ PS-3321~3335 エブリ
--	--

●レース生地

PS-3507~3510  
シフォン  
-----  
PS-3511~3514  
フェアリー

高さ(mm) 幅	150 ~ 325	330 ~ 800	805 ~ 1200	1205 ~ 1600	1605 ~ 2000
300~ 600	33,500	35,500	43,700	49,300	50,800
610~1000	37,800	39,800	53,000	57,100	58,600
1010~1400	47,800	49,800	62,000	65,000	66,900
1410~1800	54,900	56,900	70,700	73,600	75,600
1810~2200	61,900	63,900	78,300	83,800	86,300
2210~2500	69,200	71,200	85,300	93,100	96,700

■ 幅325mm以下の場合、RDS(減速降下機能)は付きません。  
■ 幅330mm以上でRDS(減速降下機能)なしを選択した場合の価格:上表価格 -2,000円/台

レース	シフォン		フェアリー	
ドレープ	幅:高さ比率	最大面積	幅:高さ比率	最大面積
ホマレ	1:8以下	3.0㎡	1:8以下	4.0㎡
ライフ	1:8以下	2.0㎡	1:8以下	2.5㎡
エブリ				

●レース生地

PS-3504~3506  
ラジエ遮熱

高さ(mm) 幅	150 ~ 325	330 ~ 800	805 ~ 1200	1205 ~ 1600	1605 ~ 2000
300~ 600	35,000	37,000	45,600	51,200	52,900
610~1000	39,400	41,400	54,700	59,000	61,200
1010~1400	49,400	51,400	64,100	67,300	70,400
1410~1800	57,200	59,200	72,800	76,400	79,300
1810~2200	64,600	66,600	81,000	87,200	91,100
2210~2500	72,400	74,400	89,200	96,800	101,700

■ 幅325mm以下の場合、RDS(減速降下機能)は付きません。  
■ 幅330mm以上でRDS(減速降下機能)なしを選択した場合の価格:上表価格 -2,000円/台

レース	ラジエ遮熱	
ドレープ	幅:高さ比率	最大面積
ホマレ	1:8以下	4.0㎡
ライフ	1:8以下	2.0㎡
エブリ	1:8以下	2.5㎡

●レース生地

PS-3501~3503  
ジュルネ遮熱  
-----  
PS-3515~3516  
ブランニー

高さ(mm) 幅	150 ~ 325	330 ~ 800	805 ~ 1200	1205 ~ 1600	1605 ~ 2000
300~ 600	35,400	37,400	46,200	52,400	55,400
610~1000	39,900	41,900	55,400	59,200	62,800
1010~1400	50,600	52,600	65,500	69,000	73,100
1410~1800	58,700	60,700	75,200	79,400	82,000
1810~2200	65,800	67,800	83,400	89,900	93,600
2210~2500	-	75,700	92,000	99,000	102,900

■ 幅325mm以下の場合、RDS(減速降下機能)は付きません。  
■ 幅330mm以上でRDS(減速降下機能)なしを選択した場合の価格:上表価格 -2,000円/台

レース	ジュルネ遮熱		ブランニー	
ドレープ	幅:高さ比率	最大面積	幅:高さ比率	最大面積
ホマレ	1:6以下	3.0㎡	1:6以下	4.0㎡
ライフ	1:6以下	1.5㎡	1:6以下	2.0㎡
エブリ	1:6以下	2.0㎡	1:6以下	2.5㎡

●レース生地

PS-3518  
シルキッカ

高さ(mm) 幅	150 ~ 325	330 ~ 800	805 ~ 1200	1205 ~ 1600	1605 ~ 2000
300~ 600	38,200	40,200	50,400	55,400	57,200
610~1000	44,400	46,400	60,800	65,100	66,800
1010~1400	52,800	54,800	68,800	75,100	77,000
1410~1800	59,600	61,600	80,900	85,200	87,200
1810~2200	66,000	68,000	87,800	96,300	98,500
2210~2500	74,200	76,200	99,600	106,900	-

■ 幅325mm以下の場合、RDS(減速降下機能)は付きません。  
■ 幅330mm以上でRDS(減速降下機能)なしを選択した場合の価格:上表価格 -2,000円/台

レース	シルキッカ	
ドレープ	幅:高さ比率	最大面積
ホマレ	1:8以下	3.0㎡
ライフ	1:8以下	2.0㎡
エブリ		

●レース生地

PS-3517  
ヘラタ

高さ(mm) 幅	150 ~ 325	330 ~ 800	805 ~ 1200	1205 ~ 1600	1605 ~ 2000
300~ 600	48,100	50,100	54,300	57,100	57,800
610~1000	56,500	58,500	65,100	67,400	68,200
1010~1400	67,800	69,800	76,100	77,600	78,600
1410~1800	77,600	79,600	86,600	88,300	89,300
1810~2200	87,300	89,300	96,700	99,600	100,900
2210~2500	97,300	99,300	106,700	110,700	-

■ 幅325mm以下の場合、RDS(減速降下機能)は付きません。  
■ 幅330mm以上でRDS(減速降下機能)なしを選択した場合の価格:上表価格 -2,000円/台

レース	ヘラタ	
ドレープ	幅:高さ比率	最大面積
ホマレ	1:8以下	3.0㎡
ライフ	1:8以下	2.0㎡
エブリ		

ゼファー  
-----  
フィュー ペア  
-----  
フィュー  
-----  
ホーム  
タコス  
電動  
-----  
フィュー

オプション

サイズの  
測り方  
-----  
発注方法  
-----  
取付け方法  
-----  
メンテナンス

生地性能と  
マークの見方  
-----  
生地性能  
データ  
-----  
生地詳細一覧  
-----  
生地  
ラインナップ  
一覧  
-----  
共通柄一覧  
-----  
継続柄・  
廃止柄一覧  
-----  
生地  
50音順一覧

価格【オリジナルペア】

コード操作

※表示価格は消費税を含まないメーカー希望小売価格(本体価格)です。

\*幅は5mm単位、高さは10mm単位での製作になります。

価格表に掲載している製品本体価格とは別に物流諸経費を申し受けます。

[単位:円(税別)]

●ドレープ生地

区分③	PINK	PS-3125～3130 ホナミセキ ・ PS-3157～3158 セイリュウ ・ PS-3159～3160 ミカゲ
-----	------	--

●レース生地

PS-3507～3510  
シフォン  
-----  
PS-3511～3514  
フェアリー

高さ (mm) 幅	150 ～ 325	330 ～ 800	805 ～ 1200	1205 ～ 1600	1605 ～ 2000
300～600	34,000	36,000	44,500	49,800	51,300
610～1000	38,300	40,300	53,200	57,400	59,500
1010～1400	48,000	50,000	62,400	65,300	68,400
1410～1800	55,700	57,700	70,800	74,200	77,300
1810～2200	62,700	64,700	78,600	84,800	88,600
2210～2500	70,400	72,400	86,700	93,900	98,800

■ 幅325mm以下の場合、RDS(減速降下機能)は付きません。  
■ 幅330mm以上でRDS(減速降下機能)なしを選択した場合の価格:上表価格 - 2,000円/台

レース ドレープ	シフォン		フェアリー	
	幅:高さ比率	最大面積	幅:高さ比率	最大面積
ホナミセキ	1:8以下	3.5㎡	1:8以下	4.0㎡
セイリュウ	1:8以下	3.0㎡		
ミカゲ				

●レース生地

PS-3504～3506  
ラジエ遮熱

高さ (mm) 幅	150 ～ 325	330 ～ 800	805 ～ 1200	1205 ～ 1600	1605 ～ 2000
300～600	35,500	37,500	46,500	51,800	53,200
610～1000	40,100	42,100	55,100	59,200	62,200
1010～1400	49,800	51,800	64,600	67,500	71,800
1410～1800	58,000	60,000	73,200	76,700	80,500
1810～2200	65,500	67,500	81,600	88,400	93,600
2210～2500	73,700	75,700	90,500	97,600	103,900

■ 幅325mm以下の場合、RDS(減速降下機能)は付きません。  
■ 幅330mm以上でRDS(減速降下機能)なしを選択した場合の価格:上表価格 - 2,000円/台

レース ドレープ	ラジエ遮熱	
	幅:高さ比率	最大面積
ホナミセキ	1:8以下	4.0㎡
セイリュウ		
ミカゲ		

●レース生地

PS-3501～3503  
ジュルネ遮熱  
-----  
PS-3515～3516  
ブランニー

高さ (mm) 幅	150 ～ 325	330 ～ 800	805 ～ 1200	1205 ～ 1600	1605 ～ 2000
300～600	35,800	37,800	46,900	53,100	55,800
610～1000	40,400	42,400	55,800	59,700	63,800
1010～1400	51,000	53,000	65,800	69,400	74,400
1410～1800	59,400	61,400	75,400	80,000	83,300
1810～2200	66,800	68,800	84,100	91,000	95,700
2210～2500	-	77,100	93,500	99,700	105,200

■ 幅325mm以下の場合、RDS(減速降下機能)は付きません。  
■ 幅330mm以上でRDS(減速降下機能)なしを選択した場合の価格:上表価格 - 2,000円/台

レース ドレープ	ジュルネ遮熱		ブランニー	
	幅:高さ比率	最大面積	幅:高さ比率	最大面積
ホナミセキ	1:6以下	3.0㎡	1:6以下	4.0㎡
セイリュウ				
ミカゲ				

●レース生地

PS-3518  
シルキッカ

高さ (mm) 幅	150 ～ 325	330 ～ 800	805 ～ 1200	1205 ～ 1600	1605 ～ 2000
300～600	38,700	40,700	51,200	55,800	57,600
610～1000	44,900	46,900	61,000	65,500	67,700
1010～1400	53,100	55,100	69,000	75,300	78,400
1410～1800	60,400	62,400	81,100	85,900	88,600
1810～2200	66,900	68,900	88,400	97,300	100,800
2210～2500	75,500	77,500	100,900	107,600	-

■ 幅325mm以下の場合、RDS(減速降下機能)は付きません。  
■ 幅330mm以上でRDS(減速降下機能)なしを選択した場合の価格:上表価格 - 2,000円/台

レース ドレープ	シルキッカ	
	幅:高さ比率	最大面積
ホナミセキ	1:8以下	3.5㎡
セイリュウ	1:8以下	3.0㎡
ミカゲ		

●レース生地

PS-3517  
ヘラタ

高さ (mm) 幅	150 ～ 325	330 ～ 800	805 ～ 1200	1205 ～ 1600	1605 ～ 2000
300～600	48,600	50,600	55,100	57,600	58,500
610～1000	57,000	59,000	65,600	67,700	69,100
1010～1400	67,900	69,900	76,300	77,800	80,000
1410～1800	78,400	80,400	86,900	88,600	90,600
1810～2200	88,100	90,100	97,200	100,600	103,100
2210～2500	98,700	100,700	108,000	111,400	-

■ 幅325mm以下の場合、RDS(減速降下機能)は付きません。  
■ 幅330mm以上でRDS(減速降下機能)なしを選択した場合の価格:上表価格 - 2,000円/台

レース ドレープ	ヘラタ	
	幅:高さ比率	最大面積
ホナミセキ	1:8以下	3.5㎡
セイリュウ	1:8以下	3.0㎡
ミカゲ		



価格【オリジナルペア】

コード操作

※表示価格は消費税を含まないメーカー希望小売価格(本体価格)です。

\*幅は5mm単位、高さは10mm単位での製作になります。

価格表に掲載している製品本体価格とは別に物流諸経費を申し受けます。

[単位:円(税別)]

●ドレープ生地

区分④	PS-3348~3355	エーレ	PS-3356~3357	サブレ	PS-3358~3359	ラミエ遮熱
	PS-3401~3420	ピアット	PS-3421~3435	エブリ遮光	PS-3448~3452	ノッテ

●レース生地

PS-3507~3510  
シフォン  
PS-3511~3514  
フェアリー

高さ(mm) 幅	150 ~ 325	330 ~ 800	805 ~ 1200	1205 ~ 1600	1605 ~ 2000
300~ 600	34,400	36,400	44,700	51,000	53,900
610~1000	38,700	40,700	53,900	57,700	61,000
1010~1400	49,200	51,200	63,600	67,300	70,900
1410~1800	56,900	58,900	73,100	77,300	79,700
1810~2200	64,000	66,000	81,200	87,300	90,800
2210~2500	71,600	73,600	89,300	96,100	-

■ 幅325mm以下の場合、RDS(減速降下機能)は付きません。  
■ 幅330mm以上でRDS(減速降下機能)なしを選択した場合の価格:上表価格 -2,000円/台

ドレープ	レース		シフォン		フェアリー	
	幅:高さ比率	最大面積	幅:高さ比率	最大面積	幅:高さ比率	最大面積
エーレ	1:8以下	2.5㎡	1:8以下	2.5㎡	1:8以下	2.5㎡
サブレ	1:8以下	2.5㎡	1:8以下	2.5㎡	1:8以下	3.0㎡
ラミエ遮熱	1:8以下	2.0㎡	1:8以下	2.0㎡	1:8以下	2.5㎡
ピアット	1:8以下	1.5㎡	1:8以下	1.5㎡	1:8以下	1.5㎡
エブリ遮光	1:8以下	2.0㎡	1:8以下	2.0㎡	1:8以下	2.0㎡
ノッテ	1:8以下	2.0㎡	1:8以下	2.0㎡	1:8以下	2.5㎡

●レース生地

PS-3504~3506  
ラジエ遮熱

高さ(mm) 幅	150 ~ 325	330 ~ 800	805 ~ 1200	1205 ~ 1600	1605 ~ 2000
300~ 600	35,800	37,800	46,900	53,100	55,800
610~1000	40,400	42,400	55,800	59,700	63,800
1010~1400	51,000	53,000	65,800	69,400	74,400
1410~1800	59,400	61,400	75,400	80,000	83,300
1810~2200	66,800	68,800	84,100	91,000	95,700
2210~2500	75,100	77,100	93,500	99,700	-

■ 幅325mm以下の場合、RDS(減速降下機能)は付きません。  
■ 幅330mm以上でRDS(減速降下機能)なしを選択した場合の価格:上表価格 -2,000円/台

ドレープ	レース		ラジエ遮熱	
	幅:高さ比率	最大面積	幅:高さ比率	最大面積
エーレ	1:8以下	2.5㎡	1:8以下	2.5㎡
サブレ	1:8以下	3.0㎡	1:8以下	3.0㎡
ラミエ遮熱	1:8以下	2.5㎡	1:8以下	2.5㎡
ピアット	1:8以下	1.5㎡	1:8以下	1.5㎡
エブリ遮光	1:8以下	2.0㎡	1:8以下	2.0㎡
ノッテ	1:8以下	2.5㎡	1:8以下	2.5㎡

●レース生地

PS-3501~3503  
ジュルネ遮熱  
PS-3515~3516  
ブランニー

高さ(mm) 幅	150 ~ 325	330 ~ 800	805 ~ 1200	1205 ~ 1600	1605 ~ 2000
300~ 600	36,100	38,100	47,300	54,300	58,500
610~1000	40,700	42,700	56,400	59,800	65,300
1010~1400	52,100	54,100	67,300	71,500	77,100
1410~1800	60,700	62,700	77,600	83,200	86,000
1810~2200	68,100	70,100	86,500	93,700	98,000
2210~2500	-	78,400	96,300	101,900	-

■ 幅325mm以下の場合、RDS(減速降下機能)は付きません。  
■ 幅330mm以上でRDS(減速降下機能)なしを選択した場合の価格:上表価格 -2,000円/台

ドレープ	レース		ジュルネ遮熱		ブランニー	
	幅:高さ比率	最大面積	幅:高さ比率	最大面積	幅:高さ比率	最大面積
エーレ	1:6以下	2.0㎡	1:6以下	2.5㎡	1:6以下	2.5㎡
サブレ	1:6以下	2.5㎡	1:6以下	3.0㎡	1:6以下	3.0㎡
ラミエ遮熱	1:6以下	2.0㎡	1:6以下	2.5㎡	1:6以下	2.5㎡
ピアット	1:6以下	1.5㎡	1:6以下	1.5㎡	1:6以下	1.5㎡
エブリ遮光	1:6以下	1.5㎡	1:6以下	2.0㎡	1:6以下	2.0㎡
ノッテ	1:6以下	2.0㎡	1:6以下	2.5㎡	1:6以下	2.5㎡

●レース生地

PS-3518  
シルキッカ

高さ(mm) 幅	150 ~ 325	330 ~ 800	805 ~ 1200	1205 ~ 1600	1605 ~ 2000
300~ 600	39,100	41,100	51,500	57,200	60,100
610~1000	45,300	47,300	61,800	65,700	69,400
1010~1400	54,300	56,300	70,400	77,300	81,000
1410~1800	61,800	63,800	83,300	88,800	91,100
1810~2200	68,200	70,200	90,900	99,800	-
2210~2500	76,900	78,900	103,800	-	-

■ 幅325mm以下の場合、RDS(減速降下機能)は付きません。  
■ 幅330mm以上でRDS(減速降下機能)なしを選択した場合の価格:上表価格 -2,000円/台

ドレープ	レース		シルキッカ	
	幅:高さ比率	最大面積	幅:高さ比率	最大面積
エーレ	1:8以下	2.5㎡	1:8以下	2.5㎡
サブレ	1:8以下	2.5㎡	1:8以下	2.5㎡
ラミエ遮熱	1:8以下	2.0㎡	1:8以下	2.0㎡
ピアット	1:8以下	1.5㎡	1:8以下	1.5㎡
エブリ遮光	1:8以下	2.0㎡	1:8以下	2.0㎡
ノッテ	1:8以下	2.0㎡	1:8以下	2.0㎡

●レース生地

PS-3517  
ヘラタ

高さ(mm) 幅	150 ~ 325	330 ~ 800	805 ~ 1200	1205 ~ 1600	1605 ~ 2000
300~ 600	48,800	50,800	55,400	58,900	61,000
610~1000	57,400	59,400	66,200	67,800	70,700
1010~1400	69,000	71,000	77,700	79,800	82,500
1410~1800	79,600	81,600	89,200	91,900	93,200
1810~2200	89,400	91,400	99,800	103,200	-
2210~2500	100,000	102,000	110,800	-	-

■ 幅325mm以下の場合、RDS(減速降下機能)は付きません。  
■ 幅330mm以上でRDS(減速降下機能)なしを選択した場合の価格:上表価格 -2,000円/台

ドレープ	レース		ヘラタ	
	幅:高さ比率	最大面積	幅:高さ比率	最大面積
エーレ	1:8以下	2.5㎡	1:8以下	2.5㎡
サブレ	1:8以下	2.5㎡	1:8以下	2.5㎡
ラミエ遮熱	1:8以下	2.0㎡	1:8以下	2.0㎡
ピアット	1:8以下	1.5㎡	1:8以下	1.5㎡
エブリ遮光	1:8以下	2.0㎡	1:8以下	2.0㎡
ノッテ	1:8以下	2.0㎡	1:8以下	2.0㎡

ゼファー

フィュー ペア

フィュー

ホームタコス(電動)

フィュー

オプション

サイズの測り方

発注方法

取付け方法

メンテナンス

生地性能とマークの見方

生地性能データ

生地詳細一覧

生地ラインナップ一覧

共通柄一覧

継続柄・廃止柄一覧

生地50音順一覧

価格【オリジナルペア】

コード操作

※表示価格は消費税を含まないメーカー希望小売価格(本体価格)です。

\*幅は5mm単位、高さは10mm単位での製作になります。

価格表に掲載している製品本体価格とは別に物流諸経費を申し受けます。

[単位:円(税別)]

●ドレープ生地

区分⑤ GREEN	PS-3131~3132 ユラギ ・ PS-3202 モニクッカ ・ PS-3203 キベト ・ PS-3360~3362 コモド
--------------	---

●レース生地

PS-3507~3510  
シフォン  
-----  
PS-3511~3514  
フェアリー

高さ (mm) \ 幅	150 ~ 325	330 ~ 800	805 ~ 1200	1205 ~ 1600	1605 ~ 2000
300 ~ 600	37,400	39,400	49,500	54,400	56,100
610 ~ 1000	43,500	45,500	59,700	63,900	65,800
1010 ~ 1400	51,800	53,800	67,500	73,600	75,400
1410 ~ 1800	58,200	60,200	79,400	83,600	85,700
1810 ~ 2200	64,800	66,800	86,200	94,600	96,600
2210 ~ 2500	72,700	74,700	97,700	104,900	107,500

■ 幅325mm以下の場合、RDS(減速降下機能)は付きません。  
■ 幅330mm以上でRDS(減速降下機能)なしを選択した場合の価格: 上表価格 - 2,000円/台

レース ドレープ	シフォン		フェアリー	
	幅:高さ比率	最大面積	幅:高さ比率	最大面積
ユラギ	1:8以下	3.0㎡	1:8以下	4.0㎡
モニクッカ	1:8以下	2.0㎡	1:8以下	2.5㎡
キベト	1:8以下	2.0㎡	1:8以下	2.0㎡
コモド	1:8以下	2.0㎡	1:8以下	2.0㎡

●レース生地

PS-3504~3506  
ラジエ遮熱

高さ (mm) \ 幅	150 ~ 325	330 ~ 800	805 ~ 1200	1205 ~ 1600	1605 ~ 2000
300 ~ 600	38,700	40,700	51,200	55,800	57,600
610 ~ 1000	44,900	46,900	61,000	65,500	67,700
1010 ~ 1400	53,100	55,100	69,000	75,300	78,400
1410 ~ 1800	60,400	62,400	81,100	85,900	88,600
1810 ~ 2200	66,900	68,900	88,400	97,300	100,800
2210 ~ 2500	75,500	77,500	100,900	107,600	111,600

■ 幅325mm以下の場合、RDS(減速降下機能)は付きません。  
■ 幅330mm以上でRDS(減速降下機能)なしを選択した場合の価格: 上表価格 - 2,000円/台

レース ドレープ	ラジエ遮熱	
	幅:高さ比率	最大面積
ユラギ	1:8以下	4.0㎡
モニクッカ	1:8以下	2.0㎡
キベト	1:8以下	2.0㎡
コモド	1:8以下	2.0㎡

●レース生地

PS-3501~3503  
ジュルネ遮熱  
-----  
PS-3515~3516  
ブランニー

高さ (mm) \ 幅	150 ~ 325	330 ~ 800	805 ~ 1200	1205 ~ 1600	1605 ~ 2000
300 ~ 600	39,100	41,100	51,500	57,200	60,100
610 ~ 1000	45,300	47,300	61,800	65,700	69,400
1010 ~ 1400	54,300	56,300	70,400	77,300	81,000
1410 ~ 1800	61,800	63,800	83,300	88,800	91,100
1810 ~ 2200	68,200	70,200	90,900	99,800	102,900
2210 ~ 2500	-	78,900	103,800	109,700	112,900

■ 幅325mm以下の場合、RDS(減速降下機能)は付きません。  
■ 幅330mm以上でRDS(減速降下機能)なしを選択した場合の価格: 上表価格 - 2,000円/台

レース ドレープ	ジュルネ遮熱		ブランニー	
	幅:高さ比率	最大面積	幅:高さ比率	最大面積
ユラギ	1:6以下	3.0㎡	1:6以下	4.0㎡
モニクッカ	1:6以下	1.5㎡	1:6以下	2.0㎡
キベト	1:6以下	1.5㎡	1:6以下	2.0㎡
コモド	1:6以下	1.5㎡	1:6以下	2.0㎡

●レース生地

PS-3518  
シルキッカ

高さ (mm) \ 幅	150 ~ 325	330 ~ 800	805 ~ 1200	1205 ~ 1600	1605 ~ 2000
300 ~ 600	42,000	44,000	55,800	60,000	61,900
610 ~ 1000	49,800	51,800	67,300	71,600	73,400
1010 ~ 1400	56,500	58,500	73,700	83,200	85,000
1410 ~ 1800	62,600	64,600	89,200	94,700	96,400
1810 ~ 2200	68,200	70,200	95,100	106,200	108,100
2210 ~ 2500	77,300	79,300	111,400	117,800	-

■ 幅325mm以下の場合、RDS(減速降下機能)は付きません。  
■ 幅330mm以上でRDS(減速降下機能)なしを選択した場合の価格: 上表価格 - 2,000円/台

レース ドレープ	シルキッカ	
	幅:高さ比率	最大面積
ユラギ	1:8以下	3.0㎡
モニクッカ	1:8以下	2.0㎡
キベト	1:8以下	2.0㎡
コモド	1:8以下	2.0㎡

●レース生地

PS-3517  
ヘラタ

高さ (mm) \ 幅	150 ~ 325	330 ~ 800	805 ~ 1200	1205 ~ 1600	1605 ~ 2000
300 ~ 600	51,700	53,700	59,700	61,800	62,800
610 ~ 1000	61,800	63,800	71,600	73,800	74,700
1010 ~ 1400	71,300	73,300	80,900	85,700	86,600
1410 ~ 1800	80,500	82,500	94,900	97,600	98,500
1810 ~ 2200	89,500	91,500	104,100	109,500	110,400
2210 ~ 2500	100,300	102,300	118,400	121,600	-

■ 幅325mm以下の場合、RDS(減速降下機能)は付きません。  
■ 幅330mm以上でRDS(減速降下機能)なしを選択した場合の価格: 上表価格 - 2,000円/台

レース ドレープ	ヘラタ	
	幅:高さ比率	最大面積
ユラギ	1:8以下	3.0㎡
モニクッカ	1:8以下	2.0㎡
キベト	1:8以下	2.0㎡
コモド	1:8以下	2.0㎡

価格【オリジナルペア】

コード操作

※表示価格は消費税を含まないメーカー希望小売価格(本体価格)です。

\*幅は5mm単位、高さは10mm単位での製作になります。

価格表に掲載している製品本体価格とは別に物流諸経費を申し受けます。

[単位:円(税別)]

●ドレープ生地

区分⑥ 	PS-3006~3007	ハナツボミ	・ PS-3008~3009	セツゲッカ	・ PS-3010~3011	ハナカゴ
	PS-3012~3013	ホウガ	・ PS-3436~3442	ヴォレ	・ PS-3443~3447	スキア

●レース生地

PS-3507~3510  
シフォン  
-----  
PS-3511~3514  
フェアリー

高さ(mm) 幅	150 ~ 325	330 ~ 800	805 ~ 1200	1205 ~ 1600	1605 ~ 2000
300~ 600	37,900	39,900	49,800	55,100	56,900
610~1000	44,300	46,300	60,000	65,100	66,800
1010~1400	52,800	54,800	69,900	75,200	77,100
1410~1800	59,400	61,400	80,000	85,800	87,600
1810~2200	66,100	68,100	89,300	96,800	98,900
2210~2500	73,300	75,300	98,000	107,600	110,300

■ 幅325mm以下の場合、RDS(減速降下機能)は付きません。  
■ 幅330mm以上でRDS(減速降下機能)なしを選択した場合の価格:上表価格 -2,000円/台

レース ドレープ	シフォン		フェアリー	
	幅:高さ比率	最大面積	幅:高さ比率	最大面積
ハナツボミ	1:8以下	2.5㎡	1:8以下	3.0㎡
セツゲッカ	1:6以下	2.5㎡	1:6以下	3.0㎡
ハナカゴ	1:8以下	4.0㎡	1:8以下	4.0㎡
ホウガ				
ヴォレ	1:8以下	2.0㎡	1:8以下	2.0㎡
スキア	1:8以下	2.0㎡	1:8以下	2.5㎡

●レース生地

PS-3504~3506  
ラジエ遮熱

高さ(mm) 幅	150 ~ 325	330 ~ 800	805 ~ 1200	1205 ~ 1600	1605 ~ 2000
300~ 600	39,300	41,300	51,400	56,700	58,500
610~1000	45,900	47,900	61,700	66,600	68,900
1010~1400	53,900	55,900	71,600	76,700	80,000
1410~1800	61,400	63,400	81,800	87,800	90,500
1810~2200	68,200	70,200	91,700	99,700	102,900
2210~2500	76,200	78,200	101,300	110,500	114,600

■ 幅325mm以下の場合、RDS(減速降下機能)は付きません。  
■ 幅330mm以上でRDS(減速降下機能)なしを選択した場合の価格:上表価格 -2,000円/台

レース ドレープ	ラジエ遮熱	
	幅:高さ比率	最大面積
ハナツボミ	1:8以下	3.0㎡
セツゲッカ	1:6以下	3.0㎡
ハナカゴ	1:8以下	4.0㎡
ホウガ		
ヴォレ	1:8以下	2.0㎡
スキア	1:8以下	2.5㎡

●レース生地

PS-3501~3503  
ジュルネ遮熱  
-----  
PS-3515~3516  
ブランニー

高さ(mm) 幅	150 ~ 325	330 ~ 800	805 ~ 1200	1205 ~ 1600	1605 ~ 2000
300~ 600	39,400	41,400	52,000	58,000	61,000
610~1000	46,100	48,100	62,400	66,800	70,600
1010~1400	55,200	57,200	72,800	78,900	82,600
1410~1800	62,700	64,700	84,000	91,000	93,100
1810~2200	69,600	71,600	94,100	102,400	105,400
2210~2500	-	79,400	104,200	112,700	115,900

■ 幅325mm以下の場合、RDS(減速降下機能)は付きません。  
■ 幅330mm以上でRDS(減速降下機能)なしを選択した場合の価格:上表価格 -2,000円/台

レース ドレープ	ジュルネ遮熱		ブランニー	
	幅:高さ比率	最大面積	幅:高さ比率	最大面積
ハナツボミ	1:6以下	2.0㎡	1:6以下	3.0㎡
セツゲッカ				
ハナカゴ	1:6以下	3.0㎡	1:6以下	4.0㎡
ホウガ				
ヴォレ	1:6以下	1.5㎡	1:6以下	2.0㎡
スキア	1:6以下	2.0㎡	1:6以下	2.5㎡

●レース生地

PS-3518  
シルキッカ

高さ(mm) 幅	150 ~ 325	330 ~ 800	805 ~ 1200	1205 ~ 1600	1605 ~ 2000
300~ 600	42,400	44,400	56,200	60,900	62,700
610~1000	50,600	52,600	67,600	72,800	74,500
1010~1400	57,600	59,600	76,200	84,700	86,500
1410~1800	63,600	65,600	89,700	96,800	98,500
1810~2200	69,600	71,600	98,500	108,600	110,400
2210~2500	77,900	79,900	111,600	120,600	122,300

■ 幅325mm以下の場合、RDS(減速降下機能)は付きません。  
■ 幅330mm以上でRDS(減速降下機能)なしを選択した場合の価格:上表価格 -2,000円/台

レース ドレープ	シルキッカ	
	幅:高さ比率	最大面積
ハナツボミ	1:8以下	2.5㎡
セツゲッカ	1:6以下	2.5㎡
ハナカゴ	1:8以下	4.0㎡
ホウガ		
ヴォレ	1:8以下	2.0㎡
スキア		

●レース生地

PS-3517  
ヘラタ

高さ(mm) 幅	150 ~ 325	330 ~ 800	805 ~ 1200	1205 ~ 1600	1605 ~ 2000
300~ 600	52,300	54,300	60,000	62,700	63,600
610~1000	62,700	64,700	72,000	75,100	76,000
1010~1400	72,300	74,300	83,400	87,300	88,200
1410~1800	81,600	83,600	95,400	99,800	100,600
1810~2200	90,900	92,900	107,200	112,000	112,800
2210~2500	101,000	103,000	118,700	124,500	125,400

■ 幅325mm以下の場合、RDS(減速降下機能)は付きません。  
■ 幅330mm以上でRDS(減速降下機能)なしを選択した場合の価格:上表価格 -2,000円/台

レース ドレープ	ヘラタ	
	幅:高さ比率	最大面積
ハナツボミ	1:8以下	2.5㎡
セツゲッカ	1:6以下	2.5㎡
ハナカゴ	1:8以下	4.0㎡
ホウガ		
ヴォレ	1:8以下	2.0㎡
スキア		

ゼファー  
-----  
フィュー ペア  
-----  
フィュー  
-----  
ホームタコス(電動)  
-----  
フィュー

オプション

サイズの測り方  
-----  
発注方法  
-----  
取付け方法  
-----  
メンテナンス

生地性能とマークの見方  
-----  
生地性能データ  
-----  
生地詳細一覧  
-----  
生地ラインナップ一覧  
-----  
共通柄一覧  
-----  
継続柄・廃止柄一覧  
-----  
生地50音順一覧



価格【オリジナルペア】

コード操作

※表示価格は消費税を含まないメーカー希望小売価格(本体価格)です。

\*幅は5mm単位、高さは10mm単位での製作になります。

価格表に掲載している製品本体価格とは別に物流諸経費を申し受けます。

[単位:円(税別)]

●ドレープ生地

区分⑥	PS-3201 リンノス
-----	--------------

●レース生地

PS-3507~3510  
シフォン

高さ (mm) 幅	150 ~ 325	330 ~ 800	805 ~ 1200	1205 ~ 1600	1605 ~ 2000
300 ~ 600	47,100	49,100	53,200	56,000	56,700
610 ~ 1000	55,500	57,500	63,800	66,100	66,900
1010 ~ 1400	66,400	68,400	74,600	76,100	77,100
1410 ~ 1800	76,100	78,100	85,000	86,600	87,600
1810 ~ 2200	85,600	87,600	94,700	97,600	-
2210 ~ 2500	95,400	97,400	104,600	-	-

レース	シフォン		フェアリー	
ドレープ	幅:高さ比率	最大面積	幅:高さ比率	最大面積
リンノス	1:8以下	2.0㎡	1:8以下	2.5㎡

■ 幅325mm以下の場合、RDS(減速降下機能)は付きません。  
■ 幅330mm以上でRDS(減速降下機能)なしを選択した場合の価格:上表価格 - 2,000円/台

●レース生地

PS-3504~3506  
ラジエ遮熱

高さ (mm) 幅	150 ~ 325	330 ~ 800	805 ~ 1200	1205 ~ 1600	1605 ~ 2000
300 ~ 600	48,600	50,600	55,100	57,600	58,500
610 ~ 1000	57,000	59,000	65,600	67,700	69,100
1010 ~ 1400	67,900	69,900	76,300	77,800	80,000
1410 ~ 1800	78,400	80,400	86,900	88,600	-
1810 ~ 2200	88,100	90,100	97,200	-	-
2210 ~ 2500	98,700	100,700	108,000	-	-

レース	ラジエ遮熱	
ドレープ	幅:高さ比率	最大面積
リンノス	1:8以下	2.0㎡

■ 幅325mm以下の場合、RDS(減速降下機能)は付きません。  
■ 幅330mm以上でRDS(減速降下機能)なしを選択した場合の価格:上表価格 - 2,000円/台

●レース生地

PS-3501~3503  
ジュルネ遮熱

高さ (mm) 幅	150 ~ 325	330 ~ 800	805 ~ 1200	1205 ~ 1600	1605 ~ 2000
300 ~ 600	48,800	50,800	55,400	58,900	61,000
610 ~ 1000	57,400	59,400	66,200	67,800	70,700
1010 ~ 1400	69,000	71,000	77,700	79,800	82,500
1410 ~ 1800	79,600	81,600	89,200	91,900	-
1810 ~ 2200	89,400	91,400	99,800	-	-
2210 ~ 2500	-	102,000	110,800	-	-

レース	ジュルネ遮熱		プランニー	
ドレープ	幅:高さ比率	最大面積	幅:高さ比率	最大面積
リンノス	1:6以下	1.5㎡	1:6以下	2.0㎡

■ 幅325mm以下の場合、RDS(減速降下機能)は付きません。  
■ 幅330mm以上でRDS(減速降下機能)なしを選択した場合の価格:上表価格 - 2,000円/台

●レース生地

PS-3518  
シルキッカ

高さ (mm) 幅	150 ~ 325	330 ~ 800	805 ~ 1200	1205 ~ 1600	1605 ~ 2000
300 ~ 600	51,700	53,700	59,700	61,800	62,800
610 ~ 1000	61,800	63,800	71,600	73,800	74,700
1010 ~ 1400	71,300	73,300	80,900	85,700	86,600
1410 ~ 1800	80,500	82,500	94,900	97,600	-
1810 ~ 2200	89,500	91,500	104,100	-	-
2210 ~ 2500	100,300	102,300	118,400	-	-

レース	シルキッカ	
ドレープ	幅:高さ比率	最大面積
リンノス	1:8以下	2.0㎡

■ 幅325mm以下の場合、RDS(減速降下機能)は付きません。  
■ 幅330mm以上でRDS(減速降下機能)なしを選択した場合の価格:上表価格 - 2,000円/台

●レース生地

PS-3517  
ヘラタ

高さ (mm) 幅	150 ~ 325	330 ~ 2000
300 ~ 600	61,600	63,600
610 ~ 1000	74,000	76,000
1010 ~ 1400	86,200	88,200
1410 ~ 1800	98,600	100,600
1810 ~ 2200	110,800	112,800
2210 ~ 2500	123,400	125,400

レース	ヘラタ	
ドレープ	幅:高さ比率	最大面積
リンノス	1:8以下	2.0㎡

■ 幅325mm以下の場合、RDS(減速降下機能)は付きません。  
■ 幅330mm以上でRDS(減速降下機能)なしを選択した場合の価格:上表価格 - 2,000円/台

価格【オリジナルペア】

コード操作

※表示価格は消費税を含まないメーカー希望小売価格(本体価格)です。

\*幅は5mm単位、高さは10mm単位での製作になります。

価格表に掲載している製品本体価格とは別に物流諸経費を申し受けます。

[単位:円(税別)]

●ドレープ生地

区分⑦		PS-3001~3002 青海波(せいがいほ)	・ PS-3003 枯山水(かれさんすい)	・ PS-3004 敷松葉(しきまつば)	・ PS-3005 雪輪(ゆきわ)
-----	---	-------------------------	-----------------------	----------------------	-------------------

●レース生地

PS-3507~3510  
シフォン  
-----  
PS-3511~3514  
フェアリー

高さ(mm) 幅	150 ~ 325	330 ~ 800	805 ~ 1200	1205 ~ 1600	1605 ~ 2000
300~ 600	39,500	41,500	51,600	57,400	58,900
610~1000	46,300	48,300	62,300	67,700	69,600
1010~1400	54,800	56,800	72,700	78,200	-
1410~1800	61,600	63,600	83,000	-	-
1810~2200	68,600	70,600	92,800	-	-
2210~2500	76,200	78,200	-	-	-

■ 幅325mm以下の場合、RDS(減速降下機能)は付きません。  
■ 幅330mm以上でRDS(減速降下機能)なしを選択した場合の価格:上表価格 -2,000円/台

レース	シフォン・フェアリー	
ドレープ	幅:高さ比率	最大面積
青海波(せいがいほ)	1:8以下	1.5㎡
枯山水(かれさんすい)		
敷松葉(しきまつば)		
雪輪(ゆきわ)		

●レース生地

PS-3504~3506  
ラジエ遮熱

高さ(mm) 幅	150 ~ 325	330 ~ 800	805 ~ 1200	1205 ~ 1600	1605 ~ 2000
300~ 600	40,900	42,900	53,500	59,000	60,600
610~1000	47,700	49,700	64,000	69,300	71,900
1010~1400	56,200	58,200	74,400	79,900	-
1410~1800	63,800	65,800	85,000	-	-
1810~2200	70,900	72,900	95,200	-	-
2210~2500	79,100	81,100	-	-	-

■ 幅325mm以下の場合、RDS(減速降下機能)は付きません。  
■ 幅330mm以上でRDS(減速降下機能)なしを選択した場合の価格:上表価格 -2,000円/台

レース	ラジエ遮熱	
ドレープ	幅:高さ比率	最大面積
青海波(せいがいほ)	1:8以下	1.5㎡
枯山水(かれさんすい)		
敷松葉(しきまつば)		
雪輪(ゆきわ)		

●レース生地

PS-3501~3503  
ジュルネ遮熱  
-----  
PS-3515~3516  
ブランニー

高さ(mm) 幅	150 ~ 325	330 ~ 800	805 ~ 1200	1205 ~ 1600	1605 ~ 2000
300~ 600	41,000	43,000	53,800	60,200	63,200
610~1000	48,100	50,100	64,700	69,600	73,300
1010~1400	57,300	59,300	75,800	81,900	-
1410~1800	64,900	66,900	87,300	-	-
1810~2200	72,000	74,000	97,800	-	-
2210~2500	-	82,300	-	-	-

■ 幅325mm以下の場合、RDS(減速降下機能)は付きません。  
■ 幅330mm以上でRDS(減速降下機能)なしを選択した場合の価格:上表価格 -2,000円/台

レース	ジュルネ遮熱・ブランニー	
ドレープ	幅:高さ比率	最大面積
青海波(せいがいほ)	1:6以下	1.5㎡
枯山水(かれさんすい)		
敷松葉(しきまつば)		
雪輪(ゆきわ)		

●レース生地

PS-3518  
シルキッカ

高さ(mm) 幅	150 ~ 325	330 ~ 800	805 ~ 1200	1205 ~ 1600	1605 ~ 2000
300~ 600	44,000	46,000	58,200	63,200	65,000
610~1000	52,500	54,500	70,000	75,400	77,400
1010~1400	59,600	61,600	79,000	87,700	-
1410~1800	65,800	67,800	92,900	-	-
1810~2200	72,200	74,200	102,000	-	-
2210~2500	80,700	82,700	-	-	-

■ 幅325mm以下の場合、RDS(減速降下機能)は付きません。  
■ 幅330mm以上でRDS(減速降下機能)なしを選択した場合の価格:上表価格 -2,000円/台

レース	シルキッカ	
ドレープ	幅:高さ比率	最大面積
青海波(せいがいほ)	1:8以下	1.5㎡
枯山水(かれさんすい)		
敷松葉(しきまつば)		
雪輪(ゆきわ)		

●レース生地

PS-3517  
ヘラタ

高さ(mm) 幅	150 ~ 325	330 ~ 800	805 ~ 1200	1205 ~ 1600	1605 ~ 2000
300~ 600	53,800	55,800	62,000	64,800	65,800
610~1000	64,700	66,700	74,400	77,600	78,600
1010~1400	74,300	76,300	86,200	90,300	-
1410~1800	83,900	85,900	98,600	-	-
1810~2200	93,500	95,500	110,800	-	-
2210~2500	103,800	105,800	-	-	-

■ 幅325mm以下の場合、RDS(減速降下機能)は付きません。  
■ 幅330mm以上でRDS(減速降下機能)なしを選択した場合の価格:上表価格 -2,000円/台

レース	ヘラタ	
ドレープ	幅:高さ比率	最大面積
青海波(せいがいほ)	1:8以下	1.5㎡
枯山水(かれさんすい)		
敷松葉(しきまつば)		
雪輪(ゆきわ)		

ゼファー

フィュー ペア

フィュー

ホーム  
タコス  
電動  
フィュー

オプション

サイズの  
測り方

発注方法

取付け方法

メンテナンス

生地性能と  
マークの見方

生地性能  
データ

生地詳細一覧

生地  
ラインナップ  
一覧

共通柄一覧

継続柄・  
廃止柄一覧

生地  
50音順一覧

価格【オリジナルペア】

ハンドル操作

※表示価格は消費税を含まないメーカー希望小売価格(本体価格)です。

\*幅は5mm単位、高さは10mm単位での製作になります。

価格表に掲載している製品本体価格とは別に物流諸経費を申し受けます。

[単位:円(税別)]

●ドレープ生地

区分① 	PS-3101~3124 ホナミ遮熱 ・ PS-3145~3156 ミズホ ・ PS-3336~3347 マカロン
---	---

●レース生地

PS-3507~3510  
シフォン

PS-3511~3514  
フェアリー

高さ (mm) 幅	400 ~ 800	805 ~ 1200	1205 ~ 1600	1605 ~ 2000
300 ~ 600	38,600	43,300	49,100	52,700
610 ~ 1000	45,200	51,600	58,500	62,500
1010 ~ 1400	52,200	60,000	67,900	72,600
1410 ~ 1800	59,100	67,800	75,400	<b>79,600</b>
1810 ~ 2000	66,100	76,100	84,700	89,100

■ 幅560mm以下は高さ1500mm以下での製作。

レース	シフォン 最大面積	フェアリー 最大面積
ホナミ遮熱	3.5㎡	4.0㎡
ミズホ		
マカロン	2.0㎡	2.0㎡

●レース生地

PS-3504~3506  
ラジエ遮熱

高さ (mm) 幅	400 ~ 800	805 ~ 1200	1205 ~ 1600	1605 ~ 2000
300 ~ 600	41,900	47,900	54,000	58,000
610 ~ 1000	49,200	56,700	64,000	69,100
1010 ~ 1400	57,000	66,000	74,200	80,500
1410 ~ 1800	65,300	74,700	82,300	<b>87,900</b>
1810 ~ 2000	72,800	83,900	93,800	99,600

■ 幅560mm以下は高さ1500mm以下での製作。

レース	ラジエ遮熱 最大面積
ホナミ遮熱	4.0㎡
ミズホ	
マカロン	2.0㎡

●レース生地

PS-3501~3503  
ジュルネ遮熱

PS-3515~3516  
ブランニー

高さ (mm) 幅	400 ~ 800	805 ~ 1200	1205 ~ 1600	1605 ~ 2000
300 ~ 600	42,200	48,200	55,200	60,500
610 ~ 1000	49,600	57,300	64,200	70,700
1010 ~ 1400	58,200	67,400	76,200	83,200
1410 ~ 1800	66,600	77,000	85,500	<b>90,700</b>
1810 ~ 2000	74,100	86,400	96,600	101,900

■ 幅560mm以下は高さ1500mm以下での製作。

レース	ジュルネ遮熱 最大面積	ブランニー 最大面積
ホナミ遮熱	3.0㎡	4.0㎡
ミズホ		
マカロン	1.5㎡	2.0㎡

●レース生地

PS-3518  
シルキッカ

高さ (mm) 幅	400 ~ 800	805 ~ 1200	1205 ~ 1600	1605 ~ 2000
300 ~ 600	45,100	52,500	58,200	62,400
610 ~ 1000	54,100	62,800	70,100	74,700
1010 ~ 1400	60,500	70,600	82,000	87,200
1410 ~ 1800	67,500	82,700	91,200	<b>96,000</b>
1810 ~ 2000	74,200	90,700	102,800	106,800

■ 幅560mm以下は高さ1500mm以下での製作。

レース	シルキッカ 最大面積
ホナミ遮熱	3.5㎡
ミズホ	
マカロン	2.0㎡

●レース生地

PS-3517  
ヘラタ

高さ (mm) 幅	400 ~ 800	805 ~ 1200	1205 ~ 1600	1605 ~ 2000
300 ~ 600	55,000	56,300	59,800	63,100
610 ~ 1000	66,100	67,100	72,300	75,900
1010 ~ 1400	75,200	77,800	84,400	88,700
1410 ~ 1800	85,400	88,300	94,700	<b>98,100</b>
1810 ~ 2000	95,500	99,400	106,000	109,300

■ 幅560mm以下は高さ1500mm以下での製作。

レース	ヘラタ 最大面積
ホナミ遮熱	3.5㎡
ミズホ	
マカロン	2.0㎡



価格【オリジナルペア】

ハンドル操作

※表示価格は消費税を含まないメーカー希望小売価格(本体価格)です。

\*幅は5mm単位、高さは10mm単位での製作になります。

価格表に掲載している製品本体価格とは別に物流諸経費を申し受けます。

[単位:円(税別)]

●ドレープ生地

区分②	PINK	PS-3133~3144 ホマレ ・ PS-3301~3320 ライフ ・ PS-3321~3335 エブリ
-----	------	--

●レース生地

PS-3507~3510  
シフォン

高さ(mm) 幅	400 ~800	805 ~1200	1205 ~1600	1605 ~2000
300~600	45,000	51,400	57,800	59,600
610~1000	51,200	60,200	66,700	68,600
1010~1400	59,000	69,000	76,200	78,800
1410~1800	66,700	78,400	84,300	<b>87,800</b>
1810~2000	74,200	87,700	94,500	99,900

■ 幅560mm以下は高さ1500mm以下での製作。

レース	シフォン 最大面積	フェアリー 最大面積
ドレープ ホマレ	3.5㎡	4.0㎡
ライフ	2.0㎡	2.5㎡
エブリ		

●レース生地

PS-3504~3506  
ラジエ遮熱

高さ(mm) 幅	400 ~800	805 ~1200	1205 ~1600	1605 ~2000
300~600	46,500	53,300	59,700	61,700
610~1000	52,800	61,900	68,600	71,200
1010~1400	60,600	71,100	78,500	82,300
1410~1800	69,000	80,500	87,100	<b>91,500</b>
1810~2000	76,900	90,400	97,900	104,700

■ 幅560mm以下は高さ1500mm以下での製作。

レース	ラジエ遮熱 最大面積
ドレープ ホマレ	4.0㎡
ライフ	2.0㎡
エブリ	2.5㎡

●レース生地

PS-3501~3503  
ジュルネ遮熱

高さ(mm) 幅	400 ~800	805 ~1200	1205 ~1600	1605 ~2000
300~600	46,900	53,900	60,900	64,200
610~1000	53,300	62,600	68,800	72,800
1010~1400	61,800	72,500	80,200	85,000
1410~1800	70,500	82,900	90,100	<b>94,200</b>
1810~2000	78,100	92,800	100,600	107,200

■ 幅560mm以下は高さ1500mm以下での製作。

レース	ジュルネ遮熱 最大面積	ブランニー 最大面積
ドレープ ホマレ	3.0㎡	4.0㎡
ライフ	1.5㎡	2.0㎡
エブリ	2.0㎡	2.5㎡

●レース生地

PS-3518  
シルキッカ

高さ(mm) 幅	400 ~800	805 ~1200	1205 ~1600	1605 ~2000
300~600	49,700	58,100	63,900	66,000
610~1000	57,800	68,000	74,700	76,800
1010~1400	64,000	75,800	86,300	88,900
1410~1800	71,400	88,600	95,900	<b>99,400</b>
1810~2000	78,300	97,200	107,000	112,100

■ 幅560mm以下は高さ1500mm以下での製作。

レース	シルキッカ 最大面積
ドレープ ホマレ	3.5㎡
ライフ	2.0㎡
エブリ	

●レース生地

PS-3517  
ヘラタ

高さ(mm) 幅	400 ~800	805 ~1200	1205 ~1600	1605 ~2000
300~600	59,600	62,000	65,600	66,600
610~1000	69,900	72,300	77,000	78,200
1010~1400	79,000	83,100	88,800	90,500
1410~1800	89,400	94,300	99,000	<b>101,500</b>
1810~2000	99,600	106,100	110,300	114,500

■ 幅560mm以下は高さ1500mm以下での製作。

レース	ヘラタ 最大面積
ドレープ ホマレ	3.5㎡
ライフ	2.0㎡
エブリ	

ゼファー

フィーユ ペア

フィーユ

ホーム  
タコス  
電動  
フィーユ

オプション

サイズの  
測り方

発注方法

取付け方法

メンテナンス

生地性能と  
マークの見方

生地性能  
データ

生地詳細一覧

生地  
ラインナップ  
一覧

共通柄一覧

継続柄・  
廃止柄一覧

生地  
50音順一覧

\*幅は5mm単位、高さは10mm単位での製作になります。

価格表に掲載している製品本体価格とは別に物流諸経費を申し受けます。

[単位:円(税別)]

●ドレープ生地

区分③ 	PS-3125~3130 ホナミセキ ・ PS-3157~3158 セイリュウ ・ PS-3159~3160 ミカゲ
---	--

●レース生地

PS-3507~3510  
シフォン

PS-3511~3514  
フェアリー

高さ (mm) 幅	400 ~ 800	805 ~ 1200	1205 ~ 1600	1605 ~ 2000
300~600	45,500	52,200	58,300	60,100
610~1000	51,700	60,400	67,000	69,500
1010~1400	59,200	69,400	76,500	80,300
1410~1800	67,500	78,500	84,900	<b>89,500</b>
1810~2000	75,000	88,000	95,500	102,200

■幅560mm以下は高さ1500mm以下での製作。

レース	シフォン 最大面積	フェアリー 最大面積
ドレープ		
ホナミセキ		
セイリュウ	3.5㎡	4.0㎡
ミカゲ		

●レース生地

PS-3504~3506  
ラジエ遮熱

高さ (mm) 幅	400 ~ 800	805 ~ 1200	1205 ~ 1600	1605 ~ 2000
300~600	47,000	54,200	60,300	62,000
610~1000	53,500	62,300	68,800	72,200
1010~1400	61,000	71,600	78,700	83,700
1410~1800	69,800	80,900	87,400	<b>92,700</b>
1810~2000	77,800	91,000	99,100	107,200

■幅560mm以下は高さ1500mm以下での製作。

レース	ラジエ遮熱 最大面積
ドレープ	
ホナミセキ	
セイリュウ	4.0㎡
ミカゲ	

●レース生地

PS-3501~3503  
ジュルネ遮熱

PS-3515~3516  
ブランニー

高さ (mm) 幅	400 ~ 800	805 ~ 1200	1205 ~ 1600	1605 ~ 2000
300~600	47,300	54,600	61,600	64,600
610~1000	53,800	63,000	69,300	73,800
1010~1400	62,200	72,800	80,600	86,300
1410~1800	71,200	83,100	90,700	<b>95,500</b>
1810~2000	79,100	93,500	101,700	109,300

■幅560mm以下は高さ1500mm以下での製作。

レース	ジュルネ遮熱 最大面積	ブランニー 最大面積
ドレープ		
ホナミセキ		
セイリュウ	3.0㎡	4.0㎡
ミカゲ		

●レース生地

PS-3518  
シルキッカ

高さ (mm) 幅	400 ~ 800	805 ~ 1200	1205 ~ 1600	1605 ~ 2000
300~600	50,200	58,900	64,300	66,400
610~1000	58,300	68,200	75,100	77,700
1010~1400	64,300	76,000	86,500	90,300
1410~1800	72,200	88,800	96,600	<b>100,800</b>
1810~2000	79,200	97,800	108,000	114,400

■幅560mm以下は高さ1500mm以下での製作。

レース	シルキッカ 最大面積
ドレープ	
ホナミセキ	
セイリュウ	3.5㎡
ミカゲ	

●レース生地

PS-3517  
ヘラタ

高さ (mm) 幅	400 ~ 800	805 ~ 1200	1205 ~ 1600	1605 ~ 2000
300~600	60,100	62,800	66,100	67,300
610~1000	70,400	72,800	77,300	79,100
1010~1400	79,100	83,300	89,000	91,900
1410~1800	90,200	94,600	99,300	<b>102,800</b>
1810~2000	100,400	106,600	111,300	116,700

■幅560mm以下は高さ1500mm以下での製作。

レース	ヘラタ 最大面積
ドレープ	
ホナミセキ	
セイリュウ	3.5㎡
ミカゲ	

価格【オリジナルペア】 ハンドル操作

※表示価格は消費税を含まないメーカー希望小売価格(本体価格)です。

\*幅は5mm単位、高さは10mm単位での製作になります。

価格表に掲載している製品本体価格とは別に物流諸経費を申し受けます。

[単位:円(税別)]

●ドレープ生地

	PS-3348~3355 エーレ PS-3401~3420 ピアット	・ PS-3356~3357 サブレ ・ PS-3421~3435 エブリ遮光	・ PS-3358~3359 ラミエ遮熱 ・ PS-3448~3452 ノッテ
---	---------------------------------------	--	--

●レース生地

PS-3507~3510  
シフォン  
-----  
PS-3511~3514  
フェアリー

高さ(mm) 幅	400 ~800	805 ~1200	1205 ~1600	1605 ~2000
300~600	45,900	52,400	59,500	62,700
610~1000	52,100	61,100	67,300	71,000
1010~1400	60,400	70,600	78,500	82,800
1410~1800	68,700	80,800	88,000	<b>91,900</b>
1810~2000	76,300	90,600	98,000	104,400

■ 幅560mm以下は高さ1500mm以下での製作。

レース	シフォン 最大面積	フェアリー 最大面積
ドレープ		
エーレ	2.5㎡	2.5㎡
サブレ	2.5㎡	3.0㎡
ラミエ遮熱	2.0㎡	2.5㎡
ピアット	1.5㎡	1.5㎡
エブリ遮光	2.0㎡	2.0㎡
ノッテ	2.0㎡	2.5㎡

●レース生地

PS-3504~3506  
ラジエ遮熱

高さ(mm) 幅	400 ~800	805 ~1200	1205 ~1600	1605 ~2000
300~600	47,300	54,600	61,600	64,600
610~1000	53,800	63,000	69,300	73,800
1010~1400	62,200	72,800	80,600	86,300
1410~1800	71,200	83,100	90,700	<b>95,500</b>
1810~2000	79,100	93,500	101,700	109,300

■ 幅560mm以下は高さ1500mm以下での製作。

レース	ラジエ遮熱 最大面積
ドレープ	
エーレ	2.5㎡
サブレ	3.0㎡
ラミエ遮熱	2.5㎡
ピアット	1.5㎡
エブリ遮光	2.0㎡
ノッテ	2.5㎡

●レース生地

PS-3501~3503  
ジュルネ遮熱  
-----  
PS-3515~3516  
ブランニー

高さ(mm) 幅	400 ~800	805 ~1200	1205 ~1600	1605 ~2000
300~600	47,600	55,000	62,800	67,300
610~1000	54,100	63,600	69,400	75,300
1010~1400	63,300	74,300	82,700	89,000
1410~1800	72,500	85,300	93,900	<b>98,200</b>
1810~2000	80,400	95,900	104,400	111,600

■ 幅560mm以下は高さ1500mm以下での製作。

レース	ジュルネ遮熱 最大面積	ブランニー 最大面積
ドレープ		
エーレ	2.0㎡	2.5㎡
サブレ	2.5㎡	3.0㎡
ラミエ遮熱	2.0㎡	2.5㎡
ピアット	1.5㎡	1.5㎡
エブリ遮光	1.5㎡	2.0㎡
ノッテ	2.0㎡	2.5㎡

●レース生地

PS-3518  
シルキッカ

高さ(mm) 幅	400 ~800	805 ~1200	1205 ~1600	1605 ~2000
300~600	50,600	59,200	65,700	68,900
610~1000	58,700	69,000	75,300	79,400
1010~1400	65,500	77,400	88,500	92,900
1410~1800	73,600	91,000	99,500	<b>103,300</b>
1810~2000	80,500	100,300	110,500	-

■ 幅560mm以下は高さ1500mm以下での製作。

レース	シルキッカ 最大面積
ドレープ	
エーレ	2.5㎡
サブレ	
ラミエ遮熱	2.0㎡
ピアット	1.5㎡
エブリ遮光	
ノッテ	2.0㎡

●レース生地

PS-3517  
ヘラタ

高さ(mm) 幅	400 ~800	805 ~1200	1205 ~1600	1605 ~2000
300~600	60,300	63,100	67,400	69,800
610~1000	70,800	73,400	77,400	80,700
1010~1400	80,200	84,700	91,000	94,400
1410~1800	91,400	96,900	102,600	<b>105,400</b>
1810~2000	101,700	109,200	113,900	-

■ 幅560mm以下は高さ1500mm以下での製作。

レース	ヘラタ 最大面積
ドレープ	
エーレ	2.5㎡
サブレ	
ラミエ遮熱	2.0㎡
ピアット	1.5㎡
エブリ遮光	
ノッテ	2.0㎡

ゼファー

フィーユ ペア

フィーユ

ホーム  
タコス  
電動

フィーユ  
ペア  
フィーユ

オプション

サイズの  
測り方

発注方法

取付け方法

メンテナンス

生地性能と  
マークの見方

生地性能  
データ

生地詳細一覧

生地  
ラインナップ  
一覧

共通柄一覧

継続柄・  
廃止柄一覧

生地  
50音順一覧



\*幅は5mm単位、高さは10mm単位での製作になります。

価格表に掲載している製品本体価格とは別に物流諸経費を申し受けます。

[単位:円(税別)]

●ドレープ生地

区分⑤ 	PS-3131~3132 ユラギ ・ PS-3202 モニクッカ ・ PS-3203 キベト ・ PS-3360~3362 コモド
--	---

●レース生地

PS-3507~3510  
シフォン  
-----  
PS-3511~3514  
フェアリー

高さ (mm) 幅	400 ~ 800	805 ~ 1200	1205 ~ 1600	1605 ~ 2000
300 ~ 600	48,900	57,200	62,900	64,900
610 ~ 1000	56,900	66,900	73,500	75,800
1010 ~ 1400	63,000	74,500	84,800	87,300
1410 ~ 1800	70,000	87,100	94,300	<b>97,900</b>
1810 ~ 2000	77,100	95,600	105,300	110,200

■ 幅560mm以下は高さ1500mm以下での製作。

レース	シフォン 最大面積	フェアリー 最大面積
ユラギ	3.5㎡	4.0㎡
モニクッカ	2.0㎡	2.5㎡
キベト		
コモド	2.0㎡	2.0㎡

●レース生地

PS-3504~3506  
ラジエ遮熱

高さ (mm) 幅	400 ~ 800	805 ~ 1200	1205 ~ 1600	1605 ~ 2000
300 ~ 600	50,200	58,900	64,300	66,400
610 ~ 1000	58,300	68,200	75,100	77,700
1010 ~ 1400	64,300	76,000	86,500	90,300
1410 ~ 1800	72,200	88,800	96,600	<b>100,800</b>
1810 ~ 2000	79,200	97,800	108,000	114,400

■ 幅560mm以下は高さ1500mm以下での製作。

レース	ラジエ遮熱 最大面積
ユラギ	4.0㎡
モニクッカ	
キベト	2.0㎡
コモド	

●レース生地

PS-3501~3503  
ジュルネ遮熱  
-----  
PS-3515~3516  
ブランニー

高さ (mm) 幅	400 ~ 800	805 ~ 1200	1205 ~ 1600	1605 ~ 2000
300 ~ 600	50,600	59,200	65,700	68,900
610 ~ 1000	58,700	69,000	75,300	79,400
1010 ~ 1400	65,500	77,400	88,500	92,900
1410 ~ 1800	73,600	91,000	99,500	<b>103,300</b>
1810 ~ 2000	80,500	100,300	110,500	116,500

■ 幅560mm以下は高さ1500mm以下での製作。

レース	ジュルネ遮熱 最大面積	ブランニー 最大面積
ユラギ	3.0㎡	4.0㎡
モニクッカ		
キベト	1.5㎡	2.0㎡
コモド		

●レース生地

PS-3518  
シルキッカ

高さ (mm) 幅	400 ~ 800	805 ~ 1200	1205 ~ 1600	1605 ~ 2000
300 ~ 600	53,500	63,500	68,500	70,700
610 ~ 1000	63,200	74,500	81,200	83,400
1010 ~ 1400	67,700	80,700	94,400	96,900
1410 ~ 1800	74,400	96,900	105,400	<b>108,600</b>
1810 ~ 2000	80,500	104,500	116,900	121,700

■ 幅560mm以下は高さ1500mm以下での製作。

レース	シルキッカ 最大面積
ユラギ	3.5㎡
モニクッカ	
キベト	2.0㎡
コモド	

●レース生地

PS-3517  
ヘラタ

高さ (mm) 幅	400 ~ 800	805 ~ 1200	1205 ~ 1600	1605 ~ 2000
300 ~ 600	63,200	67,400	70,300	71,600
610 ~ 1000	75,200	78,800	83,400	84,700
1010 ~ 1400	82,500	87,900	96,900	98,500
1410 ~ 1800	92,300	102,600	108,300	<b>110,700</b>
1810 ~ 2000	101,800	113,500	120,200	124,000

■ 幅560mm以下は高さ1500mm以下での製作。

レース	ヘラタ 最大面積
ユラギ	3.5㎡
モニクッカ	
キベト	2.0㎡
コモド	

価格【オリジナルペア】 ハンドル操作

※表示価格は消費税を含まないメーカー希望小売価格(本体価格)です。

\*幅は5mm単位、高さは10mm単位での製作になります。

価格表に掲載している製品本体価格とは別に物流諸経費を申し受けます。

[単位:円(税別)]

●ドレープ生地

区分⑥ BLUE	PS-3006~3007 ハナツボミ ・ PS-3008~3009 セツゲツッカ ・ PS-3010~3011 ハナカゴ PS-3012~3013 ホウガ ・ PS-3436~3442 ヴォレ ・ PS-3443~3447 スキア
-------------	--

●レース生地

PS-3507~3510  
シフォン

PS-3511~3514  
フェアリー

高さ(mm) 幅	400 ~800	805 ~1200	1205 ~1600	1605 ~2000
300~600	49,400	57,500	63,600	65,700
610~1000	57,700	67,200	74,700	76,800
1010~1400	64,000	76,900	86,400	89,000
1410~1800	71,200	87,700	96,500	<b>99,800</b>
1810~2000	78,400	98,700	107,500	112,500

■ 幅560mm以下は高さ1500mm以下での製作。

レース ドレープ	シフォン 最大面積	フェアリー 最大面積
ハナツボミ	2.5㎡	3.0㎡
セツゲツッカ		
ハナカゴ	4.0㎡	4.0㎡
ホウガ		
ヴォレ	2.0㎡	2.5㎡
スキア		

●レース生地

PS-3504~3506  
ラジエ遮熱

高さ(mm) 幅	400 ~800	805 ~1200	1205 ~1600	1605 ~2000
300~600	50,800	59,100	65,200	67,300
610~1000	59,300	68,900	76,200	78,900
1010~1400	65,100	78,600	87,900	91,900
1410~1800	73,200	89,500	98,500	<b>102,700</b>
1810~2000	80,500	101,100	110,400	116,500

■ 幅560mm以下は高さ1500mm以下での製作。

レース ドレープ	ラジエ遮熱 最大面積
ハナツボミ	3.0㎡
セツゲツッカ	
ハナカゴ	4.0㎡
ホウガ	
ヴォレ	2.5㎡
スキア	

●レース生地

PS-3501~3503  
ジュルネ遮熱

PS-3515~3516  
ブランニー

高さ(mm) 幅	400 ~800	805 ~1200	1205 ~1600	1605 ~2000
300~600	50,900	59,700	66,500	69,800
610~1000	59,500	69,600	76,400	80,600
1010~1400	66,400	79,800	90,100	94,500
1410~1800	74,500	91,700	101,700	<b>105,300</b>
1810~2000	81,900	103,500	113,100	119,000

■ 幅560mm以下は高さ1500mm以下での製作。

レース ドレープ	ジュルネ遮熱 最大面積	ブランニー 最大面積
ハナツボミ	2.0㎡	3.0㎡
セツゲツッカ		
ハナカゴ	3.0㎡	4.0㎡
ホウガ		
ヴォレ	2.0㎡	2.0㎡
スキア		

●レース生地

PS-3518  
シルキッカ

高さ(mm) 幅	400 ~800	805 ~1200	1205 ~1600	1605 ~2000
300~600	53,900	63,900	69,400	71,500
610~1000	64,000	74,800	82,400	84,500
1010~1400	68,800	83,200	95,900	98,400
1410~1800	75,400	97,400	107,500	<b>110,700</b>
1810~2000	81,900	107,900	119,300	124,000

■ 幅560mm以下は高さ1500mm以下での製作。

レース ドレープ	シルキッカ 最大面積
ハナツボミ	2.5㎡
セツゲツッカ	
ハナカゴ	4.0㎡
ホウガ	
ヴォレ	2.0㎡
スキア	

●レース生地

PS-3517  
ヘラタ

高さ(mm) 幅	400 ~800	805 ~1200	1205 ~1600	1605 ~2000
300~600	63,800	67,700	71,200	72,400
610~1000	76,100	79,200	84,700	86,000
1010~1400	83,500	90,400	98,500	100,100
1410~1800	93,400	103,100	110,500	<b>112,800</b>
1810~2000	103,200	116,600	122,700	126,400

■ 幅560mm以下は高さ1500mm以下での製作。

レース ドレープ	ヘラタ 最大面積
ハナツボミ	2.5㎡
セツゲツッカ	
ハナカゴ	4.0㎡
ホウガ	
ヴォレ	2.0㎡
スキア	

ゼファー

フィーユ ペア

フィーユ

ホーム  
タコス  
電動  
フィーユ

オプション

サイズの  
測り方

発注方法

取付け方法

メンテナンス

生地性能と  
マークの見方

生地性能  
データ

生地詳細一覧

生地  
ラインナップ  
一覧

共通柄一覧

継続柄・  
廃止柄一覧

生地  
50音順一覧

\*幅は5mm単位、高さは10mm単位での製作になります。

価格表に掲載している製品本体価格とは別に物流諸経費を申し受けます。

[単位:円(税別)]

●ドレープ生地

	PS-3201 リンノス
---	--------------

●レース生地

PS-3507~3510  
シフォン

PS-3511~3514  
フェアリー

高さ (mm) 幅	400 ~ 800	805 ~ 1200	1205 ~ 1600	1605 ~ 2000
300 ~ 600	58,600	60,900	64,500	65,500
610 ~ 1000	68,900	71,000	75,700	76,900
1010 ~ 1400	77,600	81,600	87,300	89,000
1410 ~ 1800	87,900	92,700	97,300	<b>99,800</b>
1810 ~ 2000	97,900	104,100	108,300	-

レース ドレープ	シフォン 最大面積	フェアリー 最大面積
リンノス	2.0㎡	2.5㎡

■ 幅560mm以下は高さ1500mm以下での製作。

●レース生地

PS-3504~3506  
ラジエ遮熱

高さ (mm) 幅	400 ~ 800	805 ~ 1200	1205 ~ 1600	1605 ~ 2000
300 ~ 600	60,100	62,800	66,100	67,300
610 ~ 1000	70,400	72,800	77,300	79,100
1010 ~ 1400	79,100	83,300	89,000	91,900
1410 ~ 1800	90,200	94,600	99,300	-
1810 ~ 2000	100,400	106,600	-	-

レース ドレープ	ラジエ遮熱 最大面積
リンノス	2.0㎡

■ 幅560mm以下は高さ1500mm以下での製作。

●レース生地

PS-3501~3503  
ジュルネ遮熱

PS-3515~3516  
ブランニー

高さ (mm) 幅	400 ~ 800	805 ~ 1200	1205 ~ 1600	1605 ~ 2000
300 ~ 600	60,300	63,100	67,400	69,800
610 ~ 1000	70,800	73,400	77,400	80,700
1010 ~ 1400	80,200	84,700	91,000	94,400
1410 ~ 1800	91,400	96,900	102,600	-
1810 ~ 2000	101,700	109,200	-	-

レース ドレープ	ジュルネ遮熱 最大面積	ブランニー 最大面積
リンノス	1.5㎡	2.0㎡

■ 幅560mm以下は高さ1500mm以下での製作。

●レース生地

PS-3518  
シルキッカ

高さ (mm) 幅	400 ~ 800	805 ~ 1200	1205 ~ 1600	1605 ~ 2000
300 ~ 600	63,200	67,400	70,300	71,600
610 ~ 1000	75,200	78,800	83,400	84,700
1010 ~ 1400	82,500	87,900	96,900	98,500
1410 ~ 1800	92,300	102,600	108,300	-
1810 ~ 2000	101,800	113,500	-	-

レース ドレープ	シルキッカ 最大面積
リンノス	2.0㎡

■ 幅560mm以下は高さ1500mm以下での製作。

●レース生地

PS-3517  
ヘラタ

高さ (mm) 幅	400 ~ 2000	レース ドレープ	ヘラタ 最大面積
300 ~ 600	72,400	リンノス	2.0㎡
610 ~ 1000	86,000		
1010 ~ 1400	100,100		
1410 ~ 1800	<b>112,800</b>		
1810 ~ 2000	126,400		

■ 幅560mm以下は高さ1500mm以下での製作。



価格【オリジナルペア】

ハンドル操作

※表示価格は消費税を含まないメーカー希望小売価格(本体価格)です。

\*幅は5mm単位、高さは10mm単位での製作になります。

価格表に掲載している製品本体価格とは別に物流諸経費を申し受けます。

[単位:円(税別)]

●ドレープ生地

区分⑦ 	PS-3001~3002	青海波(せいがいは)
	PS-3003	枯山水(かれさんすい)
	PS-3004	敷松葉(しきまつば)
	PS-3005	雪輪(ゆきわ)

●レース生地

PS-3507~3510  
シフォン

高さ(mm)	幅	400 ~800	805 ~1200	1205 ~1600	1605 ~2000
300~600		51,000	59,300	65,900	67,700
610~1000		59,700	69,500	77,300	79,600
1010~1400		66,000	79,700	89,400	-
1410~1800		73,400	90,700	-	-
1810~2000		80,900	102,200	-	-

■幅560mm以下は高さ1500mm以下での製作。

レース	シフォン・フェアリー 最大面積
ドレープ	
青海波(せいがいは)	1.5㎡
枯山水(かれさんすい)	
敷松葉(しきまつば)	
雪輪(ゆきわ)	

●レース生地

PS-3504~3506  
ラジエ遮熱

高さ(mm)	幅	400 ~800	805 ~1200	1205 ~1600	1605 ~2000
300~600		52,400	61,200	67,500	69,400
610~1000		61,100	71,200	78,900	81,900
1010~1400		67,400	81,400	91,100	-
1410~1800		75,600	92,700	-	-
1810~2000		83,200	104,600	-	-

■幅560mm以下は高さ1500mm以下での製作。

レース	ラジエ遮熱 最大面積
ドレープ	
青海波(せいがいは)	1.5㎡
枯山水(かれさんすい)	
敷松葉(しきまつば)	
雪輪(ゆきわ)	

●レース生地

PS-3501~3503  
ジュルネ遮熱

高さ(mm)	幅	400 ~800	805 ~1200	1205 ~1600	1605 ~2000
300~600		52,500	61,500	68,700	72,000
610~1000		61,500	71,900	79,200	83,300
1010~1400		68,500	82,800	93,100	-
1410~1800		76,700	95,000	-	-
1810~2000		84,300	107,200	-	-

■幅560mm以下は高さ1500mm以下での製作。

レース	ジュルネ遮熱・プランニー 最大面積
ドレープ	
青海波(せいがいは)	1.5㎡
枯山水(かれさんすい)	
敷松葉(しきまつば)	
雪輪(ゆきわ)	

●レース生地

PS-3518  
シルキッカ

高さ(mm)	幅	400 ~800	805 ~1200	1205 ~1600	1605 ~2000
300~600		55,500	65,900	71,700	73,800
610~1000		65,900	77,200	85,000	87,400
1010~1400		70,800	86,000	98,900	-
1410~1800		77,600	100,600	-	-
1810~2000		84,500	111,400	-	-

■幅560mm以下は高さ1500mm以下での製作。

レース	シルキッカ 最大面積
ドレープ	
青海波(せいがいは)	1.5㎡
枯山水(かれさんすい)	
敷松葉(しきまつば)	
雪輪(ゆきわ)	

●レース生地

PS-3517  
ヘラタ

高さ(mm)	幅	400 ~800	805 ~1200	1205 ~1600	1605 ~2000
300~600		65,300	69,700	73,300	74,600
610~1000		78,100	81,600	87,200	88,600
1010~1400		85,500	93,200	101,500	-
1410~1800		95,700	106,300	-	-
1810~2000		105,800	120,200	-	-

■幅560mm以下は高さ1500mm以下での製作。

レース	ヘラタ 最大面積
ドレープ	
青海波(せいがいは)	1.5㎡
枯山水(かれさんすい)	
敷松葉(しきまつば)	
雪輪(ゆきわ)	

ゼファー

フィーユ ペア

フィーユ

ホーム  
タコ  
ス  
電動  
フィーユ

オプション

サイズの  
測り方

発注方法

取付け方法

メンテナンス

生地性能と  
マークの見方

生地性能  
データ

生地詳細一覧

生地  
ラインナップ  
一覧

共通柄一覧

継続柄・  
廃止柄一覧

生地  
50音順一覧

# フィーユ

**SIAA**  
ISO 22196  
抗菌加工  
\*詳しくはP.17

チャイルド  
セーフティ

\*詳しくはP.16

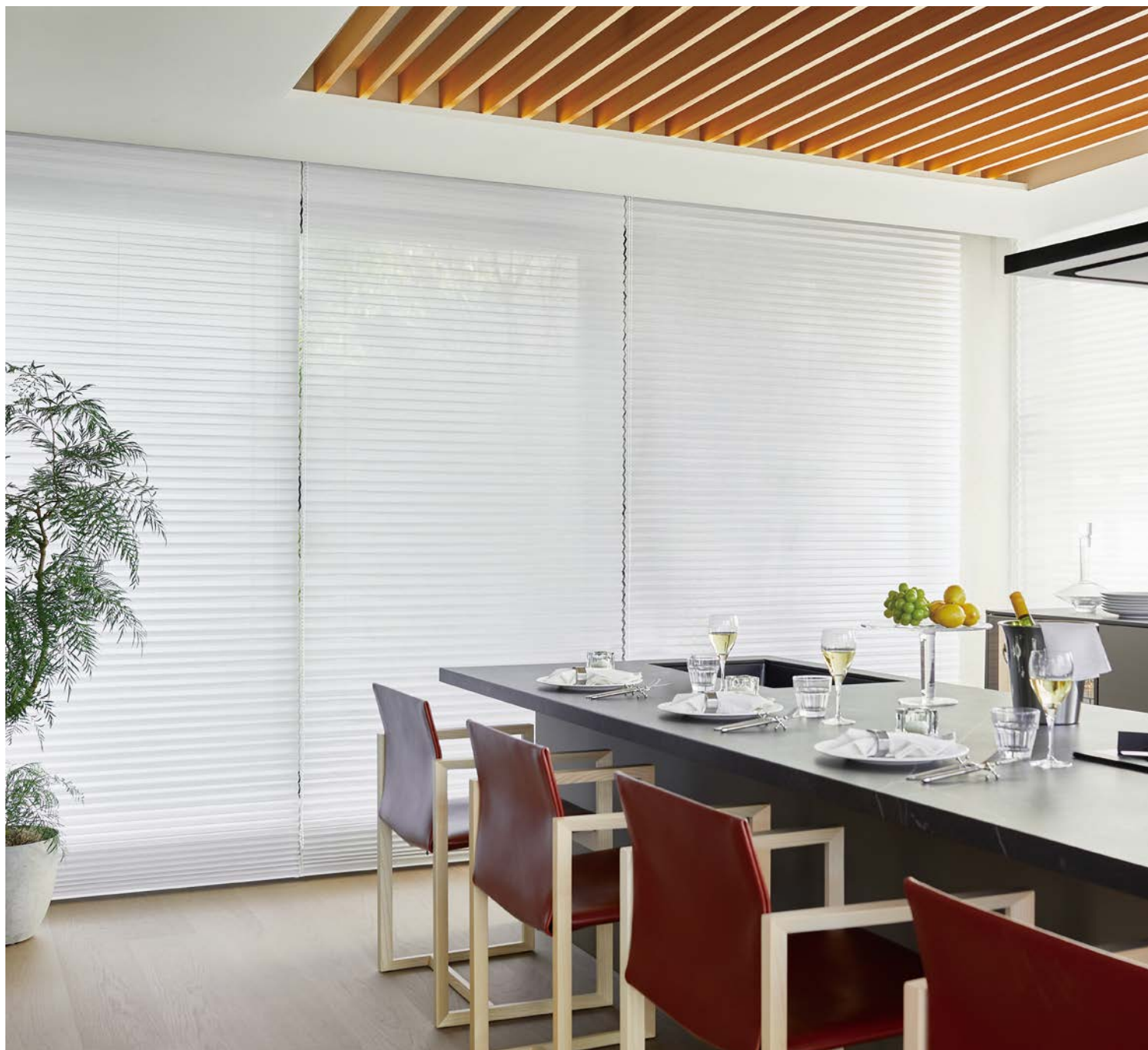

フィーユ PS-3516 ブランニー(シルバー) 部品色:オフホワイト

## 製作可能寸法 \*幅は5mm単位、高さは10mm単位での製作になります。

[単位:mm]

操作方法	コード操作 <small>※2</small>	チェーン操作 <small>※3</small>	ハンドル操作 <small>※4</small>
製品幅	150～2000	420～2000	260～2000
製品高さ	300～3000	300～3000	300～2000
最大面積	6m <sup>2</sup>	6m <sup>2</sup>	4m <sup>2</sup>

※1 生地・操作方法によって製作可能寸法が異なります。233ページの「対応生地一覧」にて製作サイズをご確認ください。

※2  コード操作 幅245mm以下の場合、RDS(減速降下機能)は付きません。

※3  チェーン操作 幅695mm以下の場合、高さ1500mm以下での製作。

※4  ハンドル操作 幅350mm以下の場合、高さ1500mm以下での製作。

製品特長

POINT すっきりシンプルなプリーツスクリーン。

プリーツ加工した生地を上下に開閉することで、採光を自由に調節します。プリーツ生地の立体的なフォルムが、空間の美しいアクセントに。豊富なバリエーションからお好きな生地をお選びいただけます。

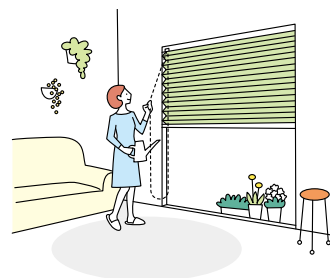

POINT テラス窓からスリット窓まで、お部屋のさまざまな窓に対応する「フィーユ」。住まいの収納スペースでは扉代わりなど、多用途に使用できます。



大きな窓に



腰高窓や小さな窓に



床面近くにある地窓に

POINT 窓のサイズや使用シーンに合わせて選べる操作方法。

動画はこちら



コード操作

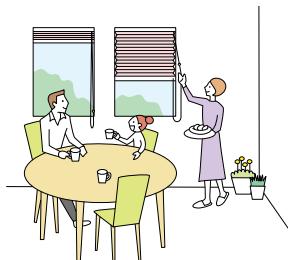

- ・コードを引いた分だけ生地が上がります。少し引くと生地はゆっくり自動的に降ります。
- ・コンパクトですっきりとした納まりは、小さな窓や腰高窓におすすめです。

チェーン操作

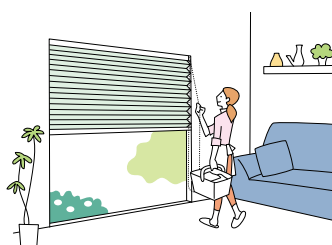

- ・チェーンを引くと生地が上がります。少し引くと生地はゆっくり自動的に降ります。
- ・大きな窓でも軽い力で操作できるため、テラス窓におすすめです。

ハンドル操作



- ・ハンドルをつまんで生地を上げ下げします。
- ・腰高窓や地窓・小窓など、取付け位置の低い窓におすすめです。
- ・小さなお子さまが触れるループ状のコードやチェーンがなく(コードレス)、安心です。

POINT コード操作には安心・安全のRDS(減速降下機能)を搭載。

コード操作は、操作コードを少し引くだけで製品がゆっくりと降りる、RDS(減速降下機能)を搭載しています。手を放しても減速しながら下降するので安全・安心です。

※RDSは、Reduce Down System (Reduce:減速)。  
※RDS(減速降下機能)は製品の下降操作時に作動します。

動画はこちら

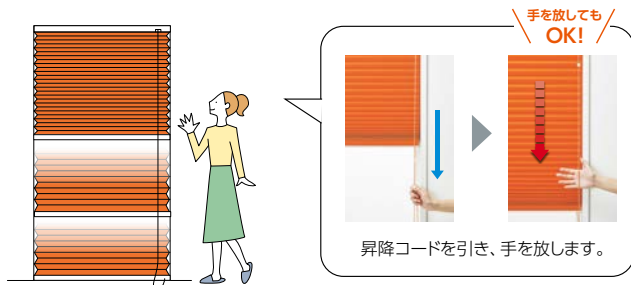

操作コードから手を放してもゆっくりと降りるので、安全・安心。窓枠や床面などの接触音も低減。

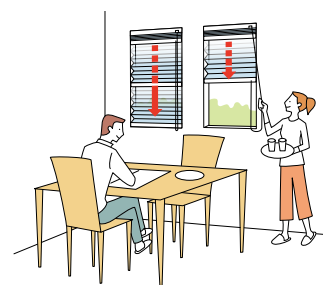

窓が複数ある場合も、手早く、静かに操作できます。

ゼファー

フィーユ ペア

フィーユ

ホーム  
タコ  
ス電  
動

フィーユ  
ペア

オプション

サイズの  
測り方

発注方法

取付け方法

メンテナンス

生地性能と  
マークの見方

生地性能  
データ

生地詳細一覧

生地  
ラインナップ  
一覧

共通柄一覧

継続柄・  
廃止柄一覧

生地  
50音順一覧



**POINT** コードやコード穴がないため  
遮蔽性に優れ、生地のお美しさを最大限に引き立てます。

室内側から見えるコードやコード穴がないことで、  
生地本来のお美しさを楽しめる最大級のプリーツスクリーンです。  
昇降コードを通す穴がないため光漏れもありません。  
寝室はもちろん、日射しの強い南向き・西向きの窓、大きなテラス窓に最適です。



フィュー



生地裏側

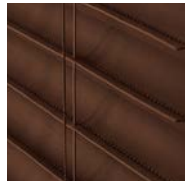

谷部分の裏側をつまんで溶着したところに  
昇降コードが通るため、コード穴がなく、  
光漏れを防ぎます。

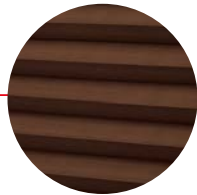

一般のプリーツスクリーン

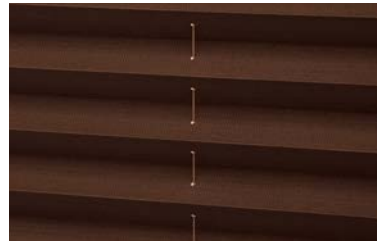

生地裏側

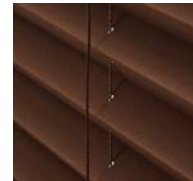

生地には昇降コードが通る穴があるため、  
光が漏れてしまいます。

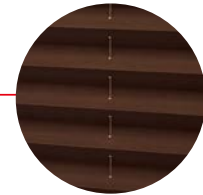

**POINT** 高い位置から見てもすっきり。「ボックスカバー」を標準装備。

ヘッドボックスの上部には「ボックスカバー」が付いているため、  
ヘッドボックス内へのホコリの侵入を防ぎ、機構部を保護します。  
吹き抜けの空間など、上から見えてしまう場合でも見た目がキレイです。

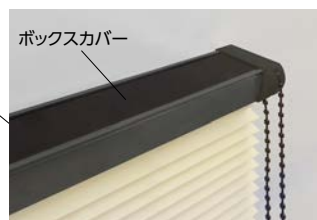

\*写真はゼファーの場合。

製作可能寸法

\*幅は5mm単位、高さは10mm単位での製作になります。

[単位:mm]

操作方法	コード操作 ※2	チェーン操作 ※3	ハンドル操作 ※4
製品幅	150～2000	420～2000	260～2000
製品高さ	300～3000	300～3000	300～2000
最大面積	6m <sup>2</sup>	6m <sup>2</sup>	4m <sup>2</sup>

※1 生地・操作方法によって製作可能寸法が異なります。下表「対応生地一覧」にて製作サイズをご確認ください。

※2 コード操作 幅245mm以下の場合、RDS(減速降下機能)は付きません。

※3 チェーン操作 幅695mm以下の場合、高さ1500mm以下での製作。

※4 ハンドル操作 幅350mm以下の場合、高さ1500mm以下での製作。

対応生地一覧 [生地・操作方法別製作サイズ]

[単位:mm]

生地・操作方法によって製作可能寸法が異なります。下表   部分は、上記「製作可能寸法」に記載の寸法とは異なりますのでご注意ください。

カテゴリ	生地 No. (PS-)	生地名	透過性	コード操作			チェーン操作			ハンドル操作			
				最大製品幅	最大製品高さ	最大面積	最大製品幅	最大製品高さ	最大面積	最大製品幅	最大製品高さ	最大面積	
和	織景色	3001～3002	青海波(せいがいは) *	遮光2～3級	2000	2500	3.5㎡	2000	2500	4.5㎡	2000	2000	2.5㎡
		3003	枯山水(かれさんすい)	遮光3級	2000	2500	3.5㎡	2000	2500	4.5㎡	2000	2000	2.5㎡
		3004	敷松葉(しきまつば)	遮光2級	2000	2500	3.5㎡	2000	2500	4.5㎡	2000	2000	2.5㎡
		3005	雪輪(ゆきわ)	遮光2級	2000	2500	3.5㎡	2000	2500	4.5㎡	2000	2000	2.5㎡
	光と影	3006～3007	ハナツボミ	<span style="background-color: #e0f2f1;">A</span>	2000	3000	6㎡	2000	3000	6㎡	2000	2000	4㎡
		3008～3009	セツゲツカ	<span style="background-color: #e0f2f1;">A</span>	2000	3000	6㎡	2000	3000	6㎡	2000	2000	4㎡
		3010～3011	ハナカゴ	<span style="background-color: #e0f2f1;">A</span>	2000	3000	6㎡	2000	3000	6㎡	2000	2000	4㎡
		3012～3013	ホウガ	<span style="background-color: #e0f2f1;">A</span>	2000	3000	6㎡	2000	3000	6㎡	2000	2000	4㎡
和紙調	3101～3124	ホナミ遮熱	<span style="background-color: #e0f2f1;">A</span>	2000	3000	6㎡	2000	3000	6㎡	2000	2000	4㎡	
	3125～3130	ホナミセキ	<span style="background-color: #e0f2f1;">A</span>	2000	3000	6㎡	2000	3000	6㎡	2000	2000	4㎡	
	3131～3132	ユラギ	<span style="background-color: #e0f2f1;">A</span>	2000	3000	6㎡	2000	3000	6㎡	2000	2000	4㎡	
	3133～3144	ホマレ	<span style="background-color: #e0f2f1;">A</span>	2000	3000	6㎡	2000	3000	6㎡	2000	2000	4㎡	
	3145～3156	ミズホ	<span style="background-color: #e0f2f1;">B</span>	2000	3000	6㎡	2000	3000	6㎡	2000	2000	4㎡	
	3157～3158	セイリユウ	<span style="background-color: #e0f2f1;">B</span>	2000	3000	6㎡	2000	3000	6㎡	2000	2000	4㎡	
	3159～3160	ミカゲ	<span style="background-color: #e0f2f1;">B</span>	2000	3000	6㎡	2000	3000	6㎡	2000	2000	4㎡	
ノルディック	3201	リンノス	<span style="background-color: #e0f2f1;">A</span>	2000	2500	4.5㎡	2000	2500	5㎡	2000	2000	3.5㎡	
	3202	モニクッカ	<span style="background-color: #e0f2f1;">A</span>	2000	2500	4.5㎡	2000	2500	5㎡	2000	2000	3.5㎡	
	3203	キベト	<span style="background-color: #e0f2f1;">A</span>	2000	2500	4.5㎡	2000	2500	5㎡	2000	2000	3.5㎡	
無地	3301～3320	ライフ	<span style="background-color: #e0f2f1;">A</span>	2000	2500	4.5㎡	2000	2500	5㎡	2000	2000	3.5㎡	
	3321～3335	エブリ	<span style="background-color: #e0f2f1;">A</span>	2000	2500	4.5㎡	2000	2500	5㎡	2000	2000	3.5㎡	
	3336～3347	マカロン	<span style="background-color: #e0f2f1;">A</span>	2000	2500	4㎡	2000	2500	5㎡	2000	2000	3㎡	
	3348～3355	エーレ	<span style="background-color: #e0f2f1;">A</span>	2000	2500	5㎡	2000	2500	5㎡	2000	2000	4㎡	
	3356～3357	サブレ	<span style="background-color: #e0f2f1;">A</span>	2000	2500	5㎡	2000	2500	5㎡	2000	2000	4㎡	
	3358～3359	ラミエ遮熱	<span style="background-color: #e0f2f1;">A</span>	2000	2500	4.5㎡	2000	2500	5㎡	2000	2000	3.5㎡	
	3360～3362	コモド	<span style="background-color: #e0f2f1;">A</span>	2000	2500	4㎡	2000	2500	5㎡	2000	2000	3㎡	
遮光	3401～3420	ピアット *	遮光1～3級	2000	2500	3.5㎡	2000	2500	4.5㎡	2000	2000	2.5㎡	
	3421～3435	エブリ遮光 *	遮光1～3級	2000	2500	4㎡	2000	2500	5㎡	2000	2000	3㎡	
	3436～3442	ヴォレ	遮光2級	2000	2500	4㎡	2000	2500	5㎡	2000	2000	3㎡	
	3443～3447	スキア *	遮光1～2級	2000	2500	5㎡	2000	2500	5㎡	2000	2000	4㎡	
	3448～3452	ノッテ *	遮光1～2級	2000	2500	5㎡	2000	2500	5㎡	2000	2000	4㎡	
レース	3501～3503	ジュルネ遮熱	<span style="background-color: #e0f2f1;">C</span>	2000	2500	5㎡	2000	2500	5㎡	2000	2000	4㎡	
	3504～3506	ラジエ遮熱	<span style="background-color: #e0f2f1;">B</span>	2000	3000	6㎡	2000	3000	6㎡	2000	2000	4㎡	
	3507～3510	シフォン	<span style="background-color: #e0f2f1;">C</span>	2000	3000	6㎡	2000	3000	6㎡	2000	2000	4㎡	
	3511～3514	フェアリー	<span style="background-color: #e0f2f1;">C</span>	2000	3000	6㎡	2000	3000	6㎡	2000	2000	4㎡	
	3515～3516	ブランニー	<span style="background-color: #e0f2f1;">C</span>	2000	3000	6㎡	2000	3000	6㎡	2000	2000	4㎡	
	3517	ヘラタ	<span style="background-color: #e0f2f1;">C</span>	2000	3000	6㎡	2000	3000	6㎡	2000	2000	4㎡	
	3518	シルキッカ	<span style="background-color: #e0f2f1;">C</span>	2000	3000	6㎡	2000	3000	6㎡	2000	2000	4㎡	
	3551～3561	エテルノ	<span style="background-color: #e0f2f1;">C</span>	2000	3000	6㎡	2000	3000	6㎡	2000	2000	4㎡	

\* 印の生地は色によって遮光等級が異なります。

- ゼファー
- フィーユ ペア
- フィーユ
- ホームタコス(電動)
- フィーユ ペア
- フィーユ
- オプション
- サイズの測り方
- 発注方法
- 取付け方法
- メンテナンス
- 生地性能とマークの見方
- 生地性能データ
- 生地詳細一覧
- 生地ラインナップ一覧
- 共通柄一覧
- 継続柄・廃止柄一覧
- 生地50音順一覧

構造と部品

※製品高さは、取付けブラケット上端からボトムレール下端までの寸法となります。

[単位:mm]

コード操作

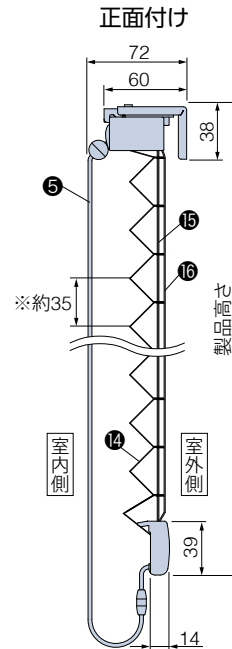
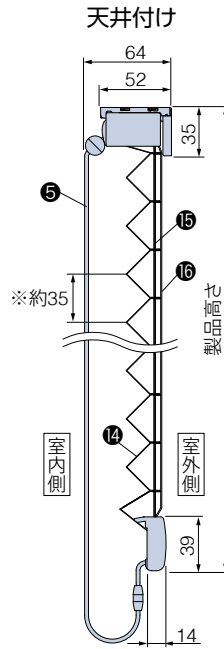
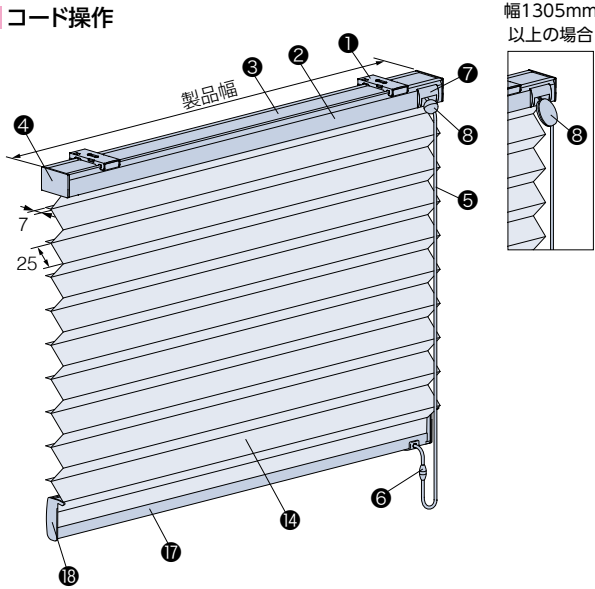

※プリーツのピッチ(間隔)は最大約35mmです。

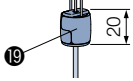
**セーフティーイコライザー** チャイルドセーフティ  
 〈オプション〉 加算価格なし  
 オプションでイコライザー(8)をセーフティーイコライザー(9)に変えられます。  
  
 \*後付けも可能です。  
 詳しくは274ページをご覧ください。

チェーン操作

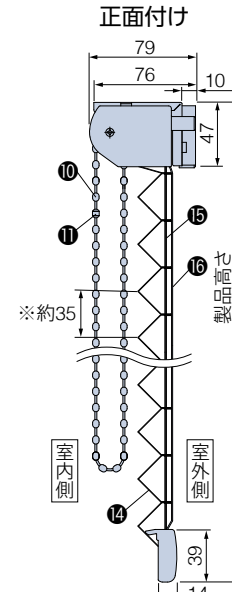
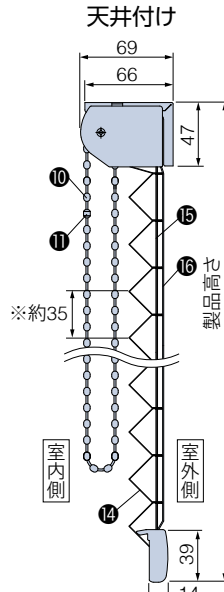
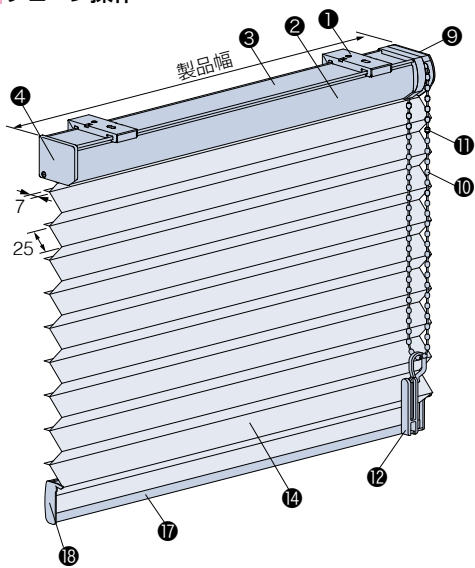

※プリーツのピッチ(間隔)は最大約35mmです。

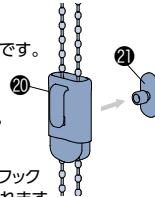
**マルチチェーンハンガー** チャイルドセーフティ  
 〈オプション〉 +1,000円  
 オプションでコードクリップ(12)をマルチチェーンハンガーに変えられます。  
  
 \*後付けも可能です。  
 詳しくは275ページをご覧ください。  
 \*壁に取付けるフック(21)が付属されます。

ハンドル操作

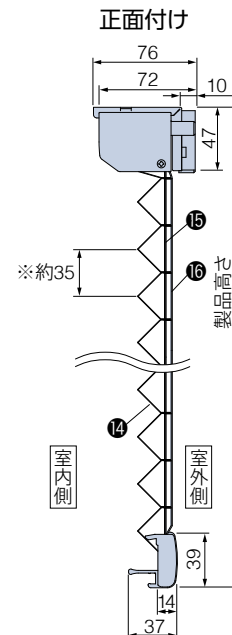
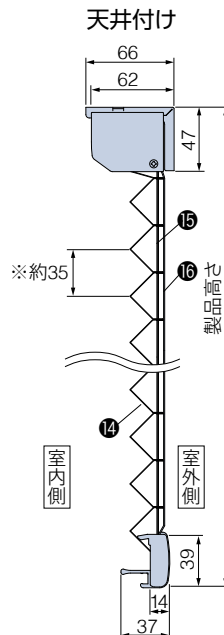
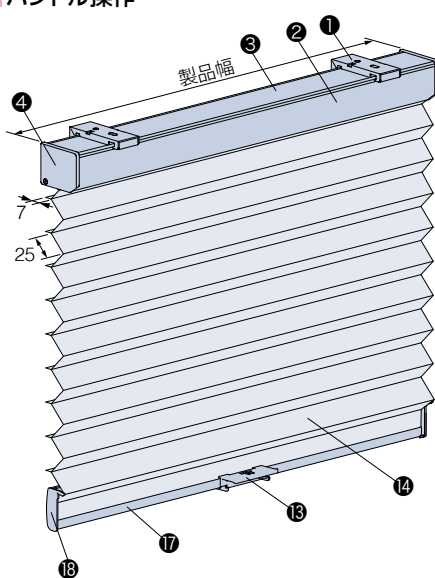

※プリーツのピッチ(間隔)は最大約35mmです。

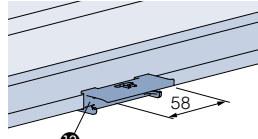
**ハンドル**  
  
 幅1300mm以上の場合、ハンドルは2個付きます。

**補助ポール**  
 〈オプション〉 価格:500円/本  
 ハンドルに手が届きにくい場合に使用します。  
 詳しくは274ページをご覧ください。  



構造と部品

\*の手で触る可能性が高い部品は抗菌加工を施しています。

部品名	コード操作	チェーン操作	ハンドル操作	材質	備考
① 取付けブラケット	●	●	●	ステンレス鋼板プレス成形品・樹脂成形品	正面付けの場合、ワンチェーン操作・ハンドル操作には「正面付け用ブラケットスペーサー※」が付属されます。※あらかじめ取付けブラケットに1個装着しています。その他予備に1個付属。
② ヘッドボックス	●	●	●	アルミ押し出し形材	オフホワイト、ダークブラウン、ブラック、木目調シートラッピング5色
③ ボックスカバー	●	●	●	樹脂成形品	オフホワイト【部品色:オフホワイト、ホワイト(木目調)、ナチュラルブラウン(木目調)】ダークブラウン【部品色:上記以外】
④ ボックスキャップ	●	●	●	樹脂成形品	ヘッドボックスと同系色
⑤ 操作コード*	●			化学繊維	生地と同系色
⑥ セーフティジョイント*	●			樹脂成形品	乳白色 コードに6kgの力が掛かると外れる部品。
⑦ コード出口	●			樹脂成形品	ヘッドボックスと同系色
⑧ イコライザー*	●			樹脂成形品	ヘッドボックスと同系色 ※幅1305mm以上は形状が異なります。
⑨ チェーン操作操作部		●		樹脂成形品	ヘッドボックスと同系色 誤った操作をした場合など、通常操作以上の力が掛かると、製品を保護するため操作チェーンが空回りする装置が組み込まれています。
⑩ 操作チェーン*		●		樹脂成形品・化学繊維	ヘッドボックスと同系色
⑪ セーフティチェーン*		●		樹脂成形品	ヘッドボックスと同系色 操作チェーンに通常操作以上の力が掛かると外れる部品。
⑫ コードクリップ*		●		樹脂成形品	クリアー お子さまの手が届かないよう操作チェーンを束ねる部品。
⑬ ハンドル*			●	樹脂成形品	クリアー 1個(幅1300mm以上は2個) 付属しています。
⑭ 生地	●	●	●	ポリエステル繊維	
⑮ 昇降コード*	●	●	●	化学繊維	生地と同系色 ※コード操作のみ抗菌加工を施しています。
⑯ ピッチ保持コード	●	●	●	化学繊維	生地と同系色
⑰ ボトムレール	●	●	●	アルミ押し出し形材	ヘッドボックスと同色
⑱ ボトムレールキャップ	●	●	●	樹脂成形品	ヘッドボックスと同系色
⑲ セーフティイコライザー(オプション)		●		樹脂成形品	クリアー コードに6kgの力が掛かると外れる部品。
⑳ マルチチェーンハンガー(オプション)		●		樹脂成形品	クリアー お子さまの手が届かないよう操作チェーンを束ねる部品。
㉑ フック(オプション)		●		樹脂成形品	クリアー マルチチェーンハンガー(オプション)に付属。
㉒ 補助ポール(オプション)*			●	樹脂成形品	クリアー ハンドルに手が届きにくい場合に使用します。ポールの長さは260mm。

ゼファー  
フィュー ペア  
フィュー  
ホームタコス(電動)  
フィュー  
オプション

サイズの測り方  
発注方法  
取付け方法  
メンテナンス  
生地性能とマークの見方  
生地性能データ  
生地詳細一覧  
生地ラインナップ一覧  
共通柄一覧  
継続柄・廃止柄一覧  
生地50音順一覧

(お願い) 安全対策部品をご使用になっても、事故が完全に回避されるわけではありません。コードやチェーンの危険性を十分に認識した上でご使用をお願いします。  
「コードクリップ」「マルチチェーンハンガー」は、お子さまの手が届かない高さで操作コードやチェーンを束ねることで、チャイルドセーフティが有効になります。

取付けブラケット

[単位:mm]

コード操作

天井付け

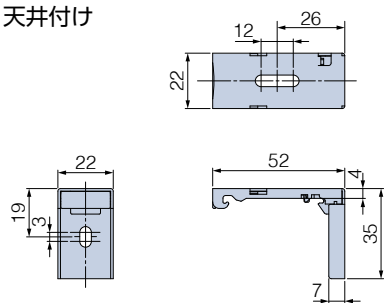

正面付け

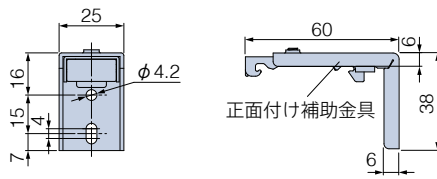

付属個数

製品幅	個数
150～1500	2個
1505～2000	3個

チェーン操作・ハンドル操作

天井付け

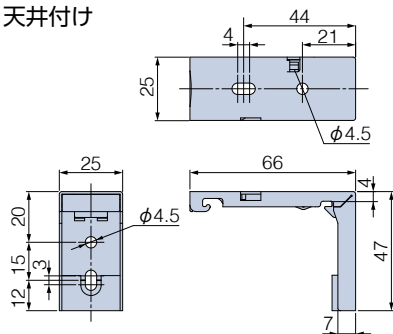

正面付け(正面付け用ブラケットスペーサー 2個の場合)

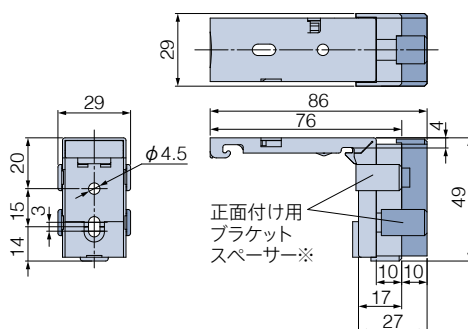

付属個数

製品幅	個数
260～1500	2個
1505～2000	3個

※正面付けの場合は、取付けブラケットにあらかじめ、正面付け用ブラケットスペーサー(10mm厚)が1個取付けられています。  
このブラケットを使用しても窓枠などに製品がぶつかる場合は、製品同梱の正面付け用ブラケットスペーサー(10mm厚)をさらに追加し(上図 部分)、製品を取付けてください。

## 取付けの種類

[単位:mm]

### ■ 天井付け

窓枠内にすっきりと納めたいときにおすすめです。



\*写真はフィーユ ペア「ワンチェーン操作」の場合。

- ・窓枠内に製品が納まるので、すっきりと見えます。
- ・窓枠の奥行きが少ない場合は、納まりがコンパクトな「コード式操作」がおすすめです。

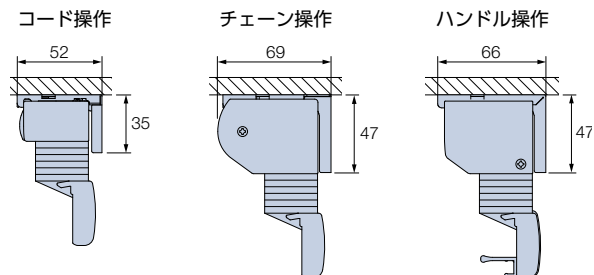

### ■ 天井付け (カーテンボックス付け)

カーテンボックス内への取付けは、ヘッドボックスが隠れるのですっきりと納まります。

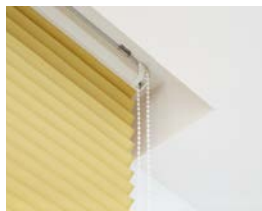

\*写真はフィーユ ペア「ワンチェーン操作」の場合。

- ・カーテンボックス内への取付けはヘッドボックスが隠れるので、納まりがすっきり。
- ・天井面に取付ける時も、カーテンボックスのような納まりになり、見た目がすっきり。

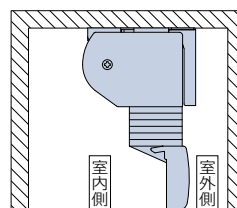

\*図はチェーン操作の場合。

### POINT 窓枠や床との接触音を軽減する「ボトムクッション(オプション)」▶P.276

製品降下時に、ボトムレールと窓枠や床面との接触音を軽減します。



価格: 300円 / (入数6個)

※ 製品本体と同時にご注文ください。

### ■ 正面付け

窓枠を覆うように取付けます。

製品と窓枠のすき間からの光漏れを少なくしたいときにおすすめです。



\*写真はフィーユ ペア「ワンチェーン操作」の場合。

- ・光漏れを最小限に抑えたい場合や、窓枠内の奥行き寸法が少ない場合に適しています。
- ・天井近くに取付ける時は、カーテンボックスのような納まりになり、見た目がすっきり。

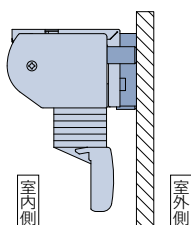

\*図はチェーン操作の場合。

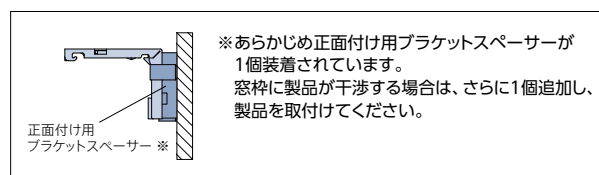

## 製品幅と生地幅寸法

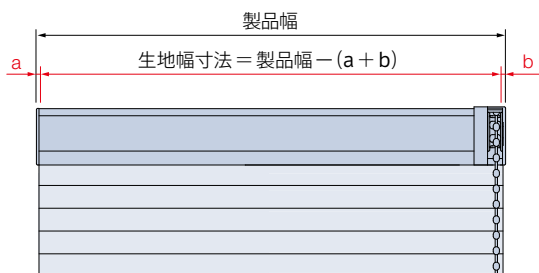

操作方法	a寸法 (非操作側)	b寸法 (操作側)
コード操作	2	2
チェーン操作	2	2
ハンドル操作	2	2

## 操作コード・操作チェーンの長さ

操作コード・操作チェーンの長さは、製品高さによって異なります。

## ■ コード操作

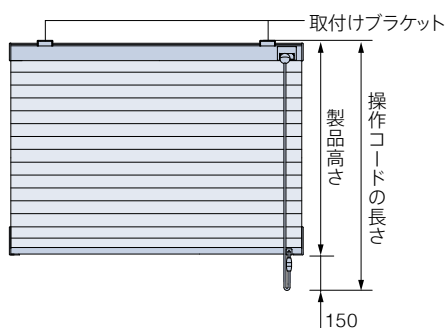

操作コードの長さ = 製品高さ + 150

※操作コードの長さは、10mm単位で指定することもできます。  
ただし、上記寸法より短くすることはできません。

## ■ チェーン操作

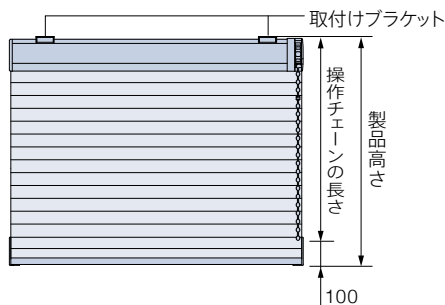

操作チェーンの長さ = 製品高さ - 100

※操作チェーンの長さは、10mm単位で指定することもできます。(最短200mm)

【小さなお子さまのいらっしゃるご家庭や施設でのご使用にあたって】

- ・製品取付け高さなどを考慮の上、床面から操作チェーンの下端までを1030mm以上にご指定いただくと、小さなお子さまの首や体に引っ掛かりにくくなります。  
(1030mm:6歳児のあご下までの長さ (JIS A 4811基準))
- ・コードクリップ (㊶) やオプションのマルチチェーンハンガー (㊶) を使い、危険のないよう手の届かない位置まで操作チェーンをたくし上げてください。

## 製品重量

※下記は計算式のため、実際の重量と誤差が生じる場合があります。目安としてご使用ください。

コード操作	(製品幅×0.8) + 0.9 + (製品幅×製品高さ×生地m <sup>2</sup> 重量×1.9) (kg)
チェーン操作	
ハンドル操作	

※計算式の製品幅、製品高さの数値はメートル (m) 単位で計算してください。

※生地m<sup>2</sup>重量については、300～301ページの「生地詳細一覧」をご覧ください。

ゼファー

フィーユ ペア

フィーユ

ホーム  
タコス  
(電動)

フィーユ

フィーユ

オプション

サイズの  
測り方

発注方法

取付け方法

メンテナンス

生地性能と  
マークの見方生地性能  
データ

生地詳細一覧

生地  
ラインナップ  
一覧

共通柄一覧

継続柄・  
廃止柄一覧生地  
50音順一覧



フィーク

納まり寸法目安

※寸法は計算値のため、実際の寸法とは多少異なる場合があります。目安としてご使用ください。  
 ※下記は代表生地の目安寸法です。詳しくは239ページの「たたみ込み寸法」をご覧ください。

[単位:mm]

天井付け ※窓枠内に取り付ける場合は、ブラケット背面を窓(サッシ)から10mm以上離して取付けてください。

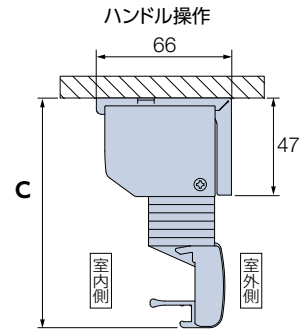
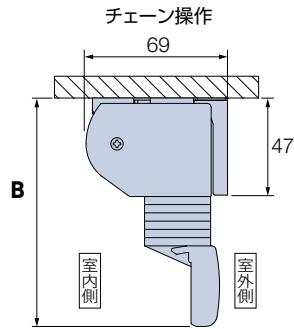
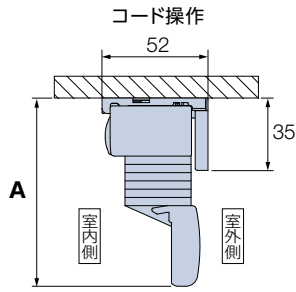

天井付け (カーテンボックス内への取付け) ※カーテンボックス内に取り付ける場合は、ブラケット背面を壁面や窓(サッシ)から10mm以上離して取付けてください。

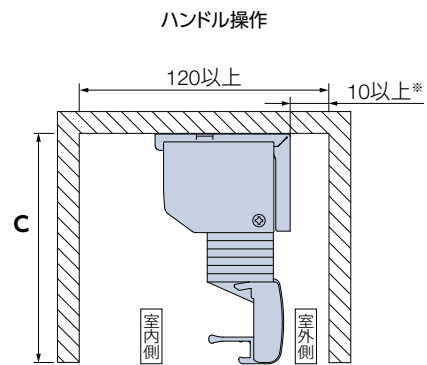
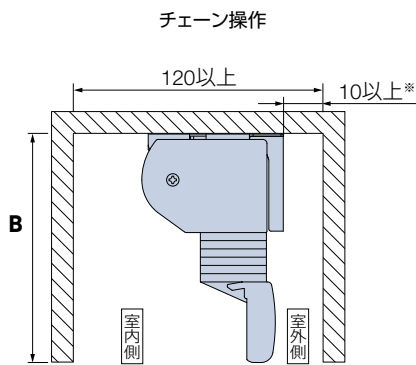
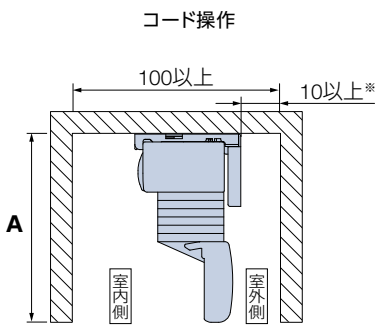

正面付け

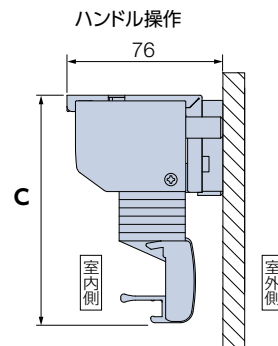
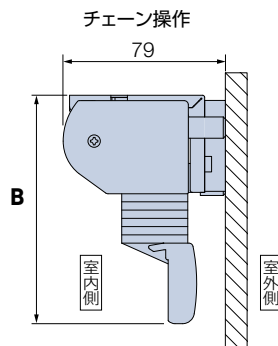
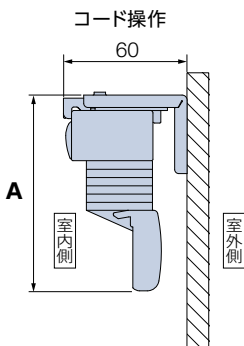

〈参考〉納まり寸法目安

代表生地	エテルノ (PS-3551~3561)			ホナミ遮熱 (PS-3101~3124)			エブリ (PS-3321~3335)			エブリ遮光 (PS-3421~3435)		
	生地分類②			生地分類②			生地分類⑦			生地分類⑧		
製品幅	150~2000			150~2000			150~2000			150~2000		
製品高さ	150~2000			150~2000			150~2000			150~2000		
寸法	A	B	C	A	B	C	A	B	C	A	B	C
500	92	111	96	93	113	98	99	119	104	100	119	104
1000	97	116	101	100	119	104	112	132	117	113	132	117
1500	102	122	107	106	126	111	125	144	129	126	145	130
2000	107	126	111	112	132	117	136	156	141	138	158	143
2500	112	132	—	120	139	—	151	170	—	153	172	—
3000	118	137	—	127	146	—	—	—	—	—	—	—

## たたみ込み寸法

※下記は計算値のため、実際の寸法とは多少異なる場合があります。目安としてご使用ください。

[単位:mm]

- ・たたみ込み寸法は、生地をすべてたたみ上げた時の、取付けブラケット上端からボトムレール下端までの寸法です。
- ・対象生地の「生地分類」を確認の上、「生地分類別たたみ込み寸法」をご覧ください。

### 生地分類表

カテゴリ	生地No. (PS-)	生地名	生地分類	カテゴリ	生地No. (PS-)	生地名	生地分類	カテゴリ	生地No. (PS-)	生地名	生地分類	
和	織景色	3001 ~ 3002	青海波 (せいがいは)	⑧	ノルディック	3201	リンノス	④	レース	3501 ~ 3503	ジュルネ遮熱	⑥
		3003	枯山水 (かれさんすい)	⑧		3202	モニクッカ	④		3504 ~ 3506	ラジエ遮熱	②
		3004	敷松葉 (しきまつば)	⑧		3203	キベト	④		3507 ~ 3510	シフォン	③
		3005	雪輪 (ゆきわ)	⑧		無地	3301 ~ 3320	ライフ		⑦	3511 ~ 3514	フェアリー
		光と影	3006 ~ 3007	ハナツボミ	③		3321 ~ 3335	エブリ		⑦	3515 ~ 3516	ブランニー
	3008 ~ 3009		セツゲツカ	③	3336 ~ 3347		マカロン	⑥		3517	ヘラタ	③
	3010 ~ 3011		ハナカゴ	②	3348 ~ 3355		エーレ	④		3518	シルキッカ	③
	3012 ~ 3013		ホウガ	③	3356 ~ 3357		サプレ	④		3551 ~ 3561	エテルノ	②
	3101 ~ 3124		ホナミ遮熱	②	3358 ~ 3359		ラミエ遮熱	⑥		遮光	3401 ~ 3420	ピアット
	3125 ~ 3130	ホナミセキ	②	3360 ~ 3362	コモド	⑥	3421 ~ 3435	エブリ遮光			⑧	
3131 ~ 3132	ユラギ	①	遮光	3436 ~ 3442	ヴォレ	⑦	3443 ~ 3447	スキア	⑥			
3133 ~ 3144	ホマレ	①		3448 ~ 3452	ノッテ	⑤						
3145 ~ 3156	ミズホ	③										
3157 ~ 3158	セイリュウ	③										
3159 ~ 3160	ミカゲ	③										

### 生地分類別たたみ込み寸法

#### コード操作

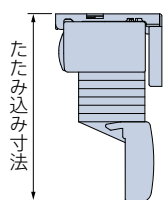

製品高さ \ 生地分類	①	②	③	④	⑤	⑥	⑦	⑧
500	95	95	100	100	100	100	100	105
1000	100	105	105	110	110	115	115	120
1500	105	110	115	120	125	125	130	135
2000	110	115	125	135	135	140	145	150
2500	115	125	135	145	150	155	160	165
3000	120	130	145	155	—	—	—	—

#### チェーン操作

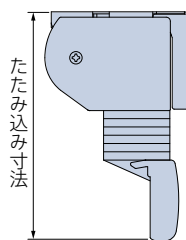

製品高さ \ 生地分類	①	②	③	④	⑤	⑥	⑦	⑧
500	115	115	115	120	120	120	120	125
1000	120	120	125	130	130	135	135	140
1500	125	130	135	140	145	145	150	155
2000	130	135	145	150	155	160	160	170
2500	135	145	155	165	165	170	175	185
3000	140	150	165	175	—	—	—	—

#### ハンドル操作

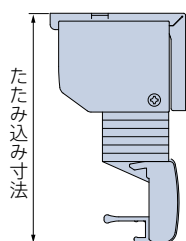

製品高さ \ 生地分類	①	②	③	④	⑤	⑥	⑦	⑧
500	100	100	100	105	105	105	105	110
1000	105	105	110	115	115	120	120	125
1500	110	115	120	125	130	130	135	140
2000	115	120	130	135	140	145	145	155

- ゼファー
- フィーユ ペア
- フィーユ
- ホームタコス(電動)
- フィーユ
- オプション

- サイズの測り方
- 発注方法
- 取付け方法
- メンテナンス

- 生地性能とマークの見方
- 生地性能データ
- 生地詳細一覧
- 生地ラインナップ一覧
- 共通柄一覧
- 継続柄・廃止柄一覧
- 生地50音順一覧

## フィーユ

### 部品色

部品色は8色から選べます。 **ご指定がない場合は、オフホワイト [No.13] になります。**



\*上記の木目は実物大になります。

### コード操作

部品色 (ヘッドボックス・ボトムレール・イコライザーの色) は下記から選べます。

**ご指定がない場合は、オフホワイト [No.13] になります。**

\*操作コードおよび昇降コードは生地と同系色になります。



### チェーン操作

部品色 (ヘッドボックス・ボトムレール・操作部・操作チェーンの色) は下記から選べます。

**ご指定がない場合は、オフホワイト [No.13] になります。**

\*操作チェーンはヘッドボックスと同系色、昇降コードは生地と同系色になります。





## 部品色

### ハンドル操作

部品色（ヘッドボックス・ボトムレールの色）は下記から選べます。

ご指定がない場合は、オフホワイト [No.13] になります。

\*ハンドルは「クリアー」、昇降コードは生地と同系色になります。



オフホワイト [No.13]



ダークブラウン [No.667]



ブラック [No.5]



ホワイト(木目調) [No.130]



ナチュラルブラウン(木目調) [No.250]

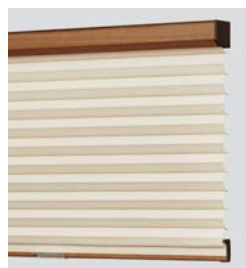

ブラウン(木目調) [No.620]

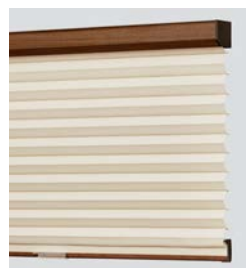

セピア(木目調) [No.276]



ダークブラウン(木目調) [No.280]

## オプション

※表示価格は消費税を含まないメーカー希望小売価格（本体価格）です。

さまざまなオプションをご用意しています。詳しくは268～276ページをご覧ください。

### ナチュラルウッドバランス (269ページ)

価格: 272ページ



空間への調和を高め、さらに上質に仕上げるナチュラルウッドバランス。

さまざまなインテリアとのコーディネートが楽しめる20色。  
家具や床・建具と色を合わせて空間に統一感を持たせたり、  
窓辺のアクセントにしたり、楽しみ方もいろいろ。

\*後付けも可能です。

### 操作チェーン〈オプションカラー〉 (274ページ)

価格: 加算価格なし



クリアベージュ

操作チェーンの樹脂ボール部分がクリアカラーなので、スタイリッシュな光沢感が楽しめます。  
また、通常カラーに比べ、操作チェーンが目立ちにくくなります。

※チェーン操作のみに対応します。

※製品本体と同時にご注文ください。



クリアホワイト  
[No.9013]



クリアベージュ  
[No.9123]



クリアブラウン  
[No.9667]

ゼファー

フィーユ ペア

フィーユ

ホーム  
タコス  
電動  
フィーユ  
ペア

オプション

サイズの  
測り方

発注方法

取付け方法

メンテナンス

生地性能と  
マークの見方

生地性能  
データ

生地詳細一覧

生地  
ラインナップ  
一覧

共通柄一覧

継続柄・  
廃止柄一覧

生地  
50音順一覧

(お願い) 安全対策部品をご使用になっても、事故が完全に回避されるわけではありません。コードやチェーンの危険性を十分に認識した上でご使用をお願いします。「マルチチェーンハンガー」は、お子さまの手が届かない高さに操作チェーンを束ねることで、チャイルドセーフティーが有効になります。

## フィュー

## オプション

※表示価格は消費税を含まないメーカー希望小売価格(本体価格)です。

価格表に掲載している製品本体価格とは別に物流諸経費を申し受けます。

### セーフティーイコライザー (274ページ)

チャイルドセーフティー

価格:加算価格なし

小さなお子さまがいる場合など、イコライザーより上部の昇降コードに体が引っ掛かって、6kg(社内基準)の力が掛かると、イコライザーが分離する安全対策を施した部品です。

※コード操作のみに対応します。  
\*後付けも可能です。

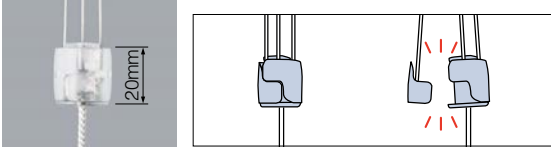

カラー:クリアー

### マルチチェーンハンガー (275ページ)

チャイルドセーフティー

価格:1,000円/個

お子さまの手が届かない高さに操作チェーンを束ねることができます。付属のフックを壁に固定し、マルチチェーンハンガーを掛けることで、壁に掛けたまま操作ができます。お子さまのいるご家庭での使用にも安心です。

※チェーン操作のみに対応します。  
\*後付けも可能です。



カラー:クリアー  
付属部品:フック(クリアー)

### 補助ポール(274ページ)

価格:500円/本

ハンドルに手が届きにくい場合に使用します。

※ハンドル操作のみに対応します。製品幅1300mm以上の場合、2本必要です

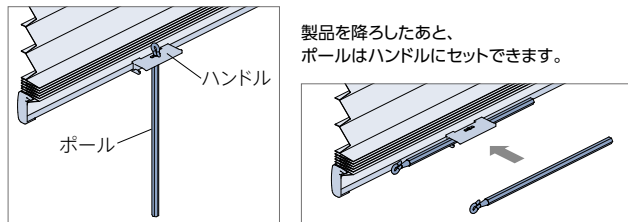

製品を降ろしたあと、ポールはハンドルにセットできます。



材質 :樹脂成形品  
カラー:クリアー  
長さ :260mm

### ボトムクッション(276ページ)

価格:300円/(入数6個)

製品降下時に、ボトムレールと窓枠や床面との接触音を軽減します。

※製品本体と同時にご注文ください。



カラー:クリアー

## 操作方法

\*製品に添付の取扱説明書をご覧ください。

### コード操作

製品幅250mm以上のとき

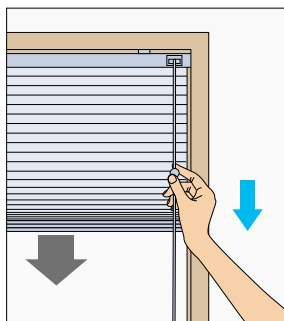

#### 降ろすとき▼

操作コードを少し引き、手を放すと生地がゆっくり自動的に降ります。途中で止める場合は、操作コードを少し引きます。

※RDS(減速降下機能)なしを選択した場合は、生地が勢いよく降りるのを防ぐため、操作中は操作コードから手を放さないでください。

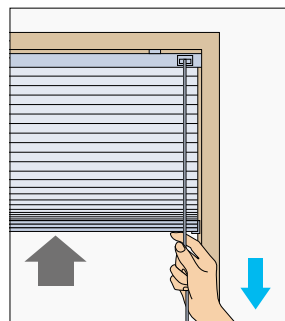

#### 上げるとき▲

操作コードを下に引き、手を放すとその位置で生地が止まります。

生地を途中から上げる場合は、止めたい位置で操作コードを少し引きます。

動画はこちら ▶



ゼファー

フィーユ ペア

フィーユ

ホームタコス電動  
フィーユ  
フィーユ  
フィーユ

オプション

製品幅245mm以下のとき

※RDS(減速降下機能)は付きません。

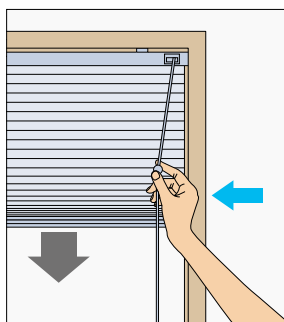

#### 降ろすとき▼

※生地が勢いよく降りるのを防ぐため、操作中は全体昇降用操作コードから手を放さないでください。

操作コードを内側に傾け、そのままの状態を手を緩めると生地が降ります。途中で止める場合は、操作コードを外側に傾けます。

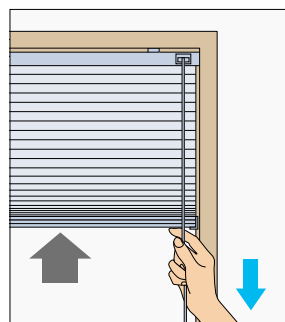

#### 上げるとき▲

操作コードを下に引き、外側に傾けるとその位置で生地が止まります。

### チェーン操作

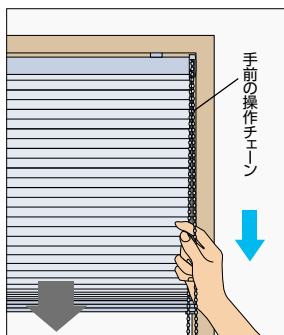

#### 降ろすとき▼

室内側(手前)の操作チェーンを少し下に引き、手を放すと生地がゆっくり自動的に降ります。途中で止める場合は、室内側(手前)の操作チェーンを少し引きます。

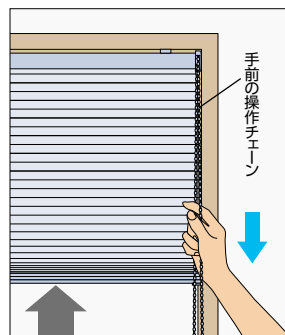

#### 上げるとき▲

室内側(手前)の操作チェーンを下に引き、手を放すとその位置で生地が止まります。

動画はこちら ▶



サイズの測り方

発注方法

取付け方法

メンテナンス

### ハンドル操作

製品サイズにより、ハンドルの付属個数が異なります。ハンドルが2個付いている場合は、両方のハンドルを同時に操作します。

※ボトムレールを直接つかんで操作すると故障の原因となります。

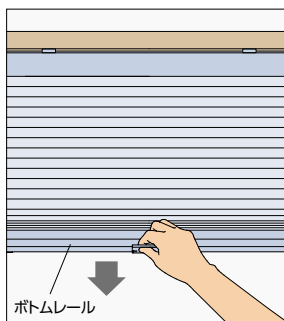

#### 降ろすとき▼

ハンドルをつまみ、生地を降ろします。

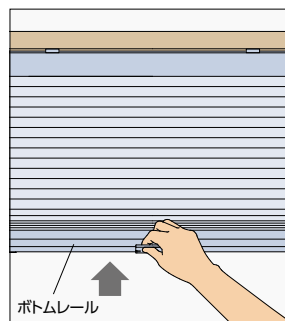

#### 上げるとき▲

ハンドルをつまみ、生地を上げます。

動画はこちら ▶



生地性能とマークの見方

生地性能データ

生地詳細一覧

生地ラインナップ一覧

共通柄一覧

継続柄・廃止柄一覧

生地50音順一覧

## 価格

生地紹介ページの「フィーユ価格表」をご覧ください。



# スマートインテリアシェード 「ホームタコス」について

リモコンやスイッチで簡単に操作できる「スマートインテリアシェード ホームタコス」。  
電動のスマートな操作・動作に加え、優れた機能性・意匠性・施工性により、暮らしをさらに快適に演出します。

## ホームタコス フィュー ペア

P.252



電動（リモコン操作・スイッチ操作）

製品幅 : 510~2000mm

製品高さ : 300~3000mm

最大面積 : 6m<sup>2</sup>

※ 生地によって製作可能寸法が異なります。

ホームタコス フィュー ペア  
上生地:PS-3513 フェアリー (アイボリー)  
下生地:PS-3013 ホウガ (ナタネ)  
部品色:ナチュラルブラウン (木目調)  
(オプション) RFリモコン

1台にドレープとレース、2枚の生地を上下に配した“フィュー ペア”。  
プライバシーを守りながら、やわらかな光をお部屋に。昼間の快適性がさらに高まります。

上下の生地は、分量を調節することで、採光と視線を最適にコントロールできます。  
シーンに合わせて「レースの位置」は上下どちらでも指定できます。

※写真はフィュー ペアの場合。



レース時

ドレープ時



☀️ 上下の生地の分量を調節して、  
採光をコントロール

夜はドレープで光を遮って  
しっかり目隠し 🌙

## ホームタコス フィュー

P.260



電動（リモコン操作・スイッチ操作）

製品幅 : 510~2000mm

製品高さ : 300~3000mm

最大面積 : 6m<sup>2</sup>

※ 生地によって製作可能寸法が異なります。

ホームタコス フィュー  
PS-3312 ライフ (ターコイズ)  
部品色:オフホワイト  
(オプション) 赤外線リモコン

動画は  
こちら ▶



POINT

リモコンやスイッチで簡単、ラクラク操作! 日常のさまざまなシーンをより快適に!

●吹き抜けの窓に



手の届かない高窓でも、リモコンやスイッチで簡単に操作できます。座ったままでも製品を動かせるので便利です。

●複数ある窓に

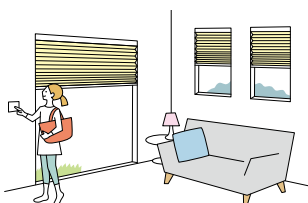

複数の製品を個別にも一斉にも操作が可能です。外出時にはまとめて製品を操作して、さっとお出かけ。

●大きな窓に

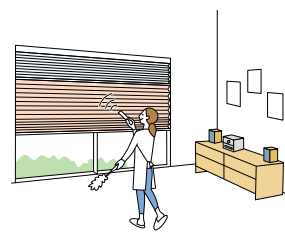

電動なのでラクラク操作。大きなサイズの窓も1台で取付けできます。

ご高齢の方やお子さまがいらっしゃるご家庭にもおすすめ!

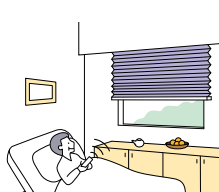
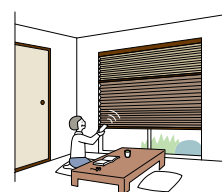

座ったままやベッドの中からもリモコンで操作ができるので、ご高齢の方にもおすすめです。

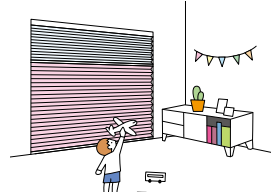

チャイルドセーフティ

操作コードがないのでお子さまが過ごすお部屋でも安心。見た目もすっきり。

■RFリモコン

\*RF:Radio Frequency

電波を用いたリモコンで、製品にリモコンを向けなくても操作できます。離れた場所からの操作(20m以内)や受光部が隠れてしまう場所での操作に便利。



RFリモコン 8グループ



RFリモコン 4グループ

■赤外線リモコン

赤外線を用いたリモコンで、テレビのリモコンと同じように、製品に向けて操作します。分かりやすい操作で、価格もリーズナブル。



赤外線シングルリモコン



赤外線アドレスリモコン

■スイッチ

壁に取付けるスイッチです。最大31台まで、一斉にも個別にも操作できます。左記のリモコンとの併用も可能です。



シングルスイッチ



複数ゾーンスイッチ



マルチスイッチ

POINT

スマート家電リモコンと組み合わせることで、スマートスピーカーやスマートフォンでも操作ができます。

「ホームタコス」は、市販のスマート家電リモコン(赤外線家電リモコン)と組み合わせることで、スマートスピーカーやスマートフォンでも操作をすることができます。

●スマートスピーカーで操作

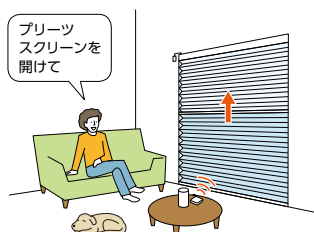

スマートスピーカーに呼びかけるだけで製品を開閉できます。手がふさがっていても簡単、ラクラク。

●外出先からスマートフォンで操作

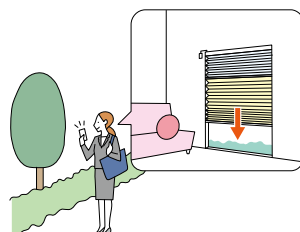

スマートフォンで外出先等からも操作できます。お出かけ中に製品の閉め忘れに気付いたときも便利です。

●タイマー機能でもっと便利に

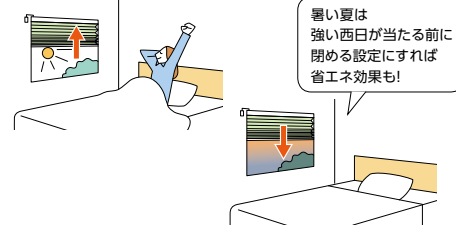

暑い夏は強い西日が当たる前に閉める設定にすれば省エネ効果も! タイマー機能があるスマート家電リモコンなら、起床時には製品を自動で開けて朝日を探り入れ、快適な目覚めをサポート。外出時の防犯対策や閉め忘れ防止にもおすすめです。

POINT

意匠性・施工性の高い仕様!

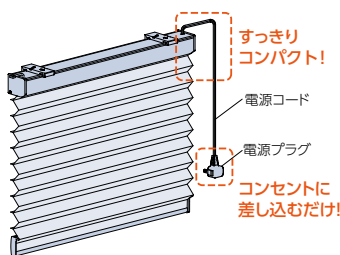

●コントローラ(制御装置)内蔵で、意匠性・施工性の高い仕様

コントローラ(制御装置)が製品本体に内蔵されているため、見た目もすっきり。電源はコンセントにプラグを差し込むだけ。複雑な配線工事はありません。

※赤外線リモコンを使用する場合、持出し受光部の取付けが必要です。

※図はRFリモコン操作

ゼファー
フィーユ ペア
フィーユ
ホームタコス 電動
フィーユ ペア
フィーユ
オプション

サイズの測り方
発注方法
取付け方法
メンテナンス

生地性能とマークの見方
生地性能データ
生地詳細一覧
生地ラインナップ一覧
共通柄一覧
継続柄・廃止柄一覧
生地50音順一覧

## 操作方法の種類

下記①～④から操作方法をご指定ください。また、使用するリモコンやスイッチの種類もご指定ください。

②～④は、スマート家電リモコン (赤外線家電リモコン) での操作も可能です。

### ①RFリモコン操作

... RFリモコンは、信号到達距離が約20mと長く、障害物があっても電波が届きます。  
最大8グループ (合計20台) まで、個別にも、一斉にも操作できます。

### ②RFリモコン操作 (赤外線リモコン操作併用)

... RFリモコン操作に持出し受光部を付けることで、赤外線リモコンを併用することができます。

### ③赤外線リモコン操作

... 赤外線を用いたリモコンで、製品に向けて操作します。  
最大4グループ (各グループに登録可能台数の上限なし) まで、個別にも、一斉にも操作できます。

### ④スイッチ操作

... 壁に取付けたスイッチで最大31台まで、個別にも、一斉にも操作できます。  
RFリモコンや赤外線リモコンを併用することも可能です。

## リモコン

2種類から選べます。

### RFリモコン (ファブリック製品用) (操作方法①②④に対応) \*RF:Radio Frequency



RFリモコン  
8グループ

RFリモコン  
4グループ

電波を用いたリモコンです。  
製品にリモコンを向けなくても操作できます。  
家具などの障害物があっても信号が届くので、離れた場所からの操作も可能です。

信号到達距離: 約20m  
登録可能台数: RFリモコン 8グループ: 最大8グループ (合計20台)  
RFリモコン 4グループ: 最大4グループ (合計20台)

### 赤外線リモコン (ファブリック製品用) (操作方法②～④に対応)



赤外線シングル  
リモコン

赤外線アドレス  
リモコン

赤外線を用いたスタンダードなリモコンです。  
テレビなどのリモコンと同じように製品に向けて操作します。  
シンプルな操作感でどなたにも  
分かりやすく、価格もリーズナブル。

信号到達距離: 約7m (壁などの障害物がない場合)  
登録可能台数: 赤外線シングルリモコン: 1グループのみ (台数の制限なし)  
赤外線アドレスリモコン: 最大4グループ (台数の制限なし)

### 注意 赤外線リモコンの持出し受光部の設置場所について

赤外線リモコンは、赤外線信号を使用しているため、持出し受光部を下記のような「赤外線の強い場所」に設置すると、誤作動を起こしたり、リモコン操作を受け付けなくなる場合があります。持出し受光部の設置場所には充分ご注意ください。

- ① 直射日光の当たる場所や、直接当たらなくても直射光が反射して眩しい場所。
- ② 白熱灯、ヒーターや暖房器具など高熱を発する機器の近く。
- ③ 蛍光灯など照明器具の近く。
- ④ ホームセキュリティなどのセンサー用赤外線が照射されている領域。
- ⑤ その他赤外線式リモコンや、赤外線を出す機器の近く。

### スマート家電リモコン (赤外線家電リモコン) を使用する場合について (操作方法②～④に対応)

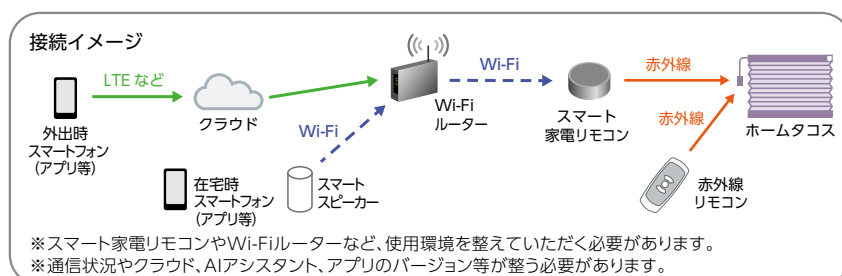

- ※スマート家電リモコンやAIアシスタント、スマートフォンなどのデバイス、アプリ等の登録・設定作業は弊社では対応いたしかねます。
- ※故障の際の動作確認や通信状況などによりスマート家電リモコンが使えない場合があるため、必ず弊社の赤外線リモコンを併用してください。
- ※動作の対応状況は、スマート家電リモコンやスマートスピーカー等のメーカーや機種によって変わる場合があります。
- ※スマート家電リモコンやスマートスピーカー等での製品の動作は保証いたしかねます。
- ※[Wi-Fi]は、Wi-Fi Allianceの登録商標です。



**スイッチ**

3種類から選べます。壁に取付けて使用します。RFリモコンや赤外線リモコンを併用することも可能です。

■ **シングルスイッチ (ファブリック製品用)** (操作方法④に対応)

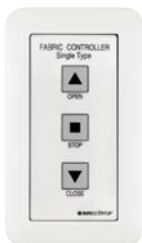

スイッチ1個で製品1台を単独制御するためのスイッチ。

■ **複数ゾーンスイッチ (ファブリック製品用)** (操作方法④に対応)



最大31台の製品を、1個の複数ゾーンスイッチで操作可能。  
最大4グループ(ゾーン)を、一斉にも、ゾーン毎にも操作できます。

〈制御の種類〉

**一斉制御**

1個のスイッチで最大31台の全ての製品を一斉に制御。

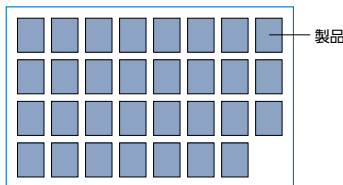

**グループ制御 [ゾーン制御]**

製品を最大4つのゾーンに分けて制御。

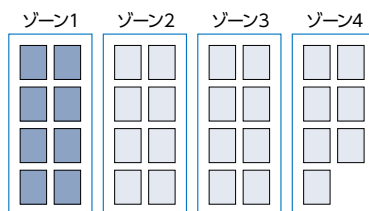

■ **マルチスイッチ (ファブリック製品用)** (操作方法④に対応)



大きくて見やすい液晶画面、タッチパネルで操作も簡単。  
最大31台の製品を、1個のマルチスイッチで操作可能。  
個別にも、一斉にも、最大20通りのグループ(エリア)毎にも操作できます。  
製品の開閉状態(高さ)を15段階で表示し、その指定した位置に製品を動作させる「指定位置動作」、指定した曜日・時間に製品を動かす「タイマー制御」もできます。  
※フィーユ ペアの場合は「ペア用」となります。

〈制御の種類〉

**個別制御**

1個のスイッチで最大31台の製品を1台ずつ個別に制御。

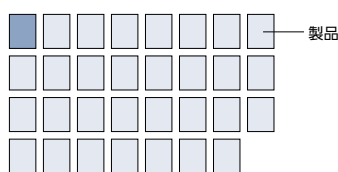

**一斉制御**

1個のスイッチで最大31台の全ての製品を一斉に制御。

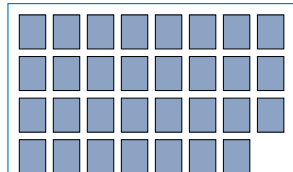

**グループ制御 [エリア制御]**

製品を最大20通りのエリアに分けて制御。

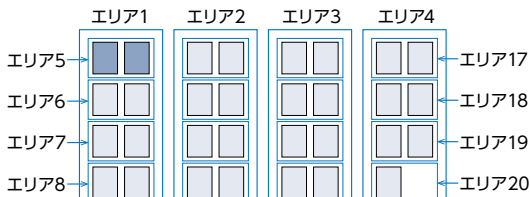

**タイマー制御**

エリアごとに指定した曜日・時間に製品を動かすことができます。  
タイマーの登録件数は最大40件。  
タイマー制御は、製品の開閉状態(高さ)を15段階で指定する「指定位置動作」になります。

ゼファー
フィーユ ペア
フィーユ
ホームタコス 電動
フィーユ ペア
フィーユ
オプション

サイズの測り方
発注方法
取付け方法
メンテナンス

生地性能とマークの見方
生地性能データ
生地詳細一覧
生地ラインナップ一覧
共通柄一覧
継続柄・廃止柄一覧
生地50音順一覧

## 操作方法の種類 ※各リモコンの特長については、246ページもあわせてご覧ください。

### ①RFリモコン操作

… 1台から複数台の製品を、1個のRFリモコンで操作します。製品にリモコンを向けなくても操作できます。

最大8グループ(合計20台)まで、個別にも、一斉にも操作できます。

※赤外線リモコンやスマート家電リモコン(赤外線家電リモコン)には対応しません。

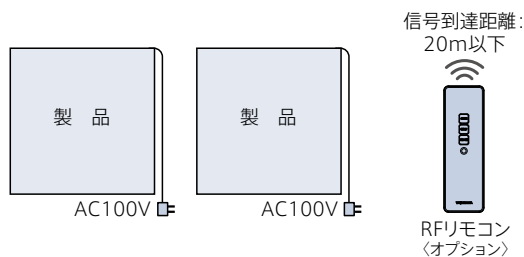

発注時には…

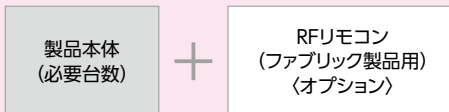

※リモコンは、製品本体には含まれませんので、必ず使用する個数をご注文ください。  
オプションですが、必ず必要です。  
※各製品本体の登録設定は、製品取付け時に行います。

### ②RFリモコン操作(赤外線リモコン操作併用)

… RFリモコン操作に持出し受光部を付けることで、赤外線リモコンを併用することができます。

最大8グループ(合計20台)まで、個別にも、一斉にも操作できます。

赤外線リモコンやスマート家電リモコン(赤外線家電リモコン)を併用することもできます。

※赤外線リモコンやスマート家電リモコン(赤外線家電リモコン)での操作は、最大4グループまでとなります。

※スマート家電リモコン(赤外線家電リモコン)を併用する場合、赤外線リモコンを必ずご注文ください。詳しくは246ページをご覧ください。

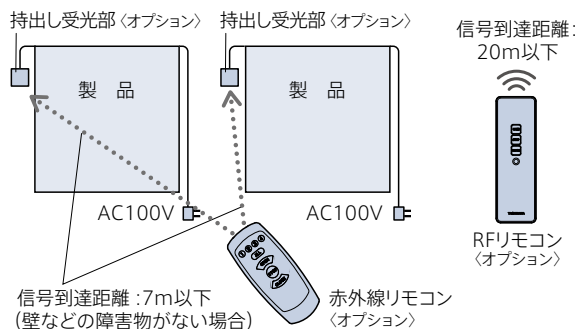

発注時には…

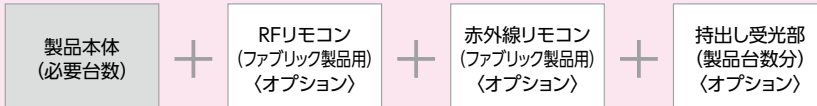

※リモコン・持出し受光部は、製品本体には含まれませんので、必ず使用する個数をご注文ください。  
オプションですが、必ず必要です。  
※各製品本体の登録設定は、製品取付け時に行います。

### ③赤外線リモコン操作

… 1台から複数台の製品を、1個の赤外線リモコンで操作します。

1台の場合は赤外線シングルリモコン操作、複数台の場合は赤外線アドレスリモコン操作が便利です。

スマート家電リモコン(赤外線家電リモコン)での操作も可能です。詳しくは246ページをご覧ください。 **※RFリモコンには対応できません。**

#### 赤外線シングルリモコン操作(単独制御)

1台の製品を、1個の赤外線シングルリモコンで操作します。

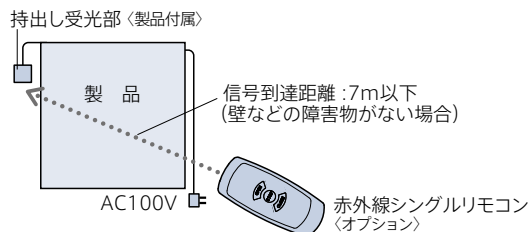

発注時には…

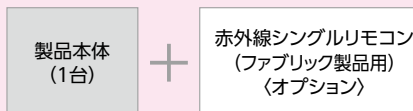

※リモコンは、製品本体には含まれませんので、必ず使用する個数をご注文ください。  
オプションですが、必ず必要です。  
※持出し受光部は、製品本体に含まれています。

#### 赤外線アドレスリモコン操作(アドレス選択制御)

複数台の製品を、1個の赤外線アドレスリモコンで操作します。

最大4グループ(各グループに登録可能台数の上限なし)まで、個別にも、一斉にも操作できます。

(製品を一斉に動かすには、全ての受光部をリモコンからの信号を受信できる場所に設置する必要があります。)

※リモコンの個数を増やしても、同じ空間(赤外線リモコンの信号が届く範囲)で制御できるのは4グループまでとなります。

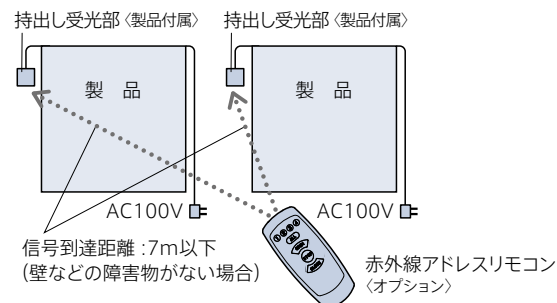

発注時には…

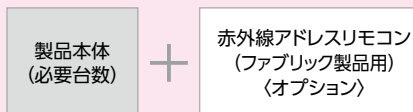

※リモコンは、製品本体には含まれませんので、必ず使用する個数をご注文ください。  
オプションですが、必ず必要です。  
※持出し受光部は、製品本体に含まれています。  
※各製品本体のアドレス設定(最大4グループ)は、製品取付け時に行います。

操作方法 ※フィーユ ペアは258ページをご覧ください。

**RFリモコン 8グループ**  
(ファブリック製品用)

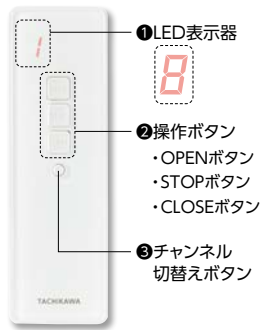

**RFリモコン 4グループ**  
(ファブリック製品用)

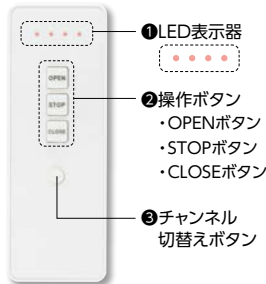

操作手順

1. 「RFリモコン 8グループ」の場合は、チャンネル切替えボタン(③)を押して、操作したい製品に対応する番号を選択します。番号はLED表示器(①)に表示され、ボタンを押すごとに1→2→3…と切替わります。  
「RFリモコン 4グループ」の場合は、ボタンを押すごとにLEDの点灯が切替わります。
2. 操作ボタン(②)を押します。  
・OPENボタン：生地が上がります。  
・STOPボタン：生地の昇降を止めます。  
・CLOSEボタン：生地が降ります。

**赤外線シングルリモコン**  
(ファブリック製品用)

製品を1台だけ動かす場合

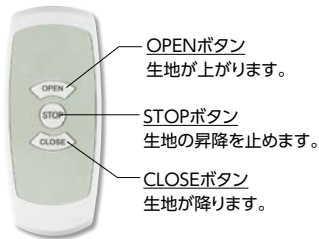

**赤外線アドレスリモコン**  
(ファブリック製品用)

製品を複数台動かす場合



※赤外線リモコンは受光部に向けて操作してください。

操作手順

1. 「赤外線アドレスリモコン」の場合は、操作したい製品に対応するアドレス選択ボタン(①)または一斉選択ボタン(②)を押します。
2. 操作ボタン(③)を押します。  
操作方法は赤外線シングルリモコンと同様です。

リモコン〈オプション〉

[単位:mm]

※製品本体には含まれませんので、必ず必要な操作のリモコンをご注文ください。  
※リモコンには壁付け可能なリモコンホルダーが付属

■ RFリモコン 8グループ  
(ファブリック製品用)

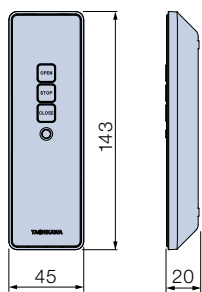

カラー:ホワイト  
付属品:単4乾電池(2本)、リモコンホルダー

■ RFリモコン 4グループ  
(ファブリック製品用)

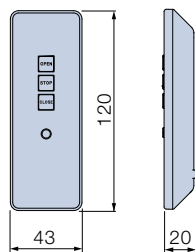

カラー:ホワイト  
付属品:単4乾電池(2本)、リモコンホルダー

■ 赤外線シングルリモコン  
(ファブリック製品用)

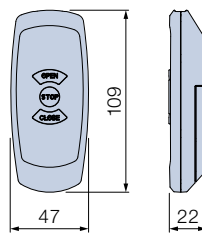

カラー:ホワイト  
付属品:単4乾電池(2本)、リモコンホルダー

■ 赤外線アドレスリモコン  
(ファブリック製品用)

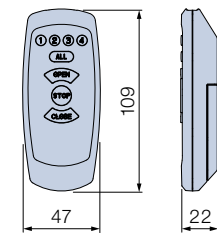

カラー:ホワイト  
付属品:単4乾電池(2本)、リモコンホルダー

持出し受光部〈オプション〉

[単位:mm]

「②RFリモコン操作(赤外線リモコン操作併用)」の場合、別途ご注文が必要です。  
「③赤外線リモコン操作」の場合は、製品1台につき1個付属しています。

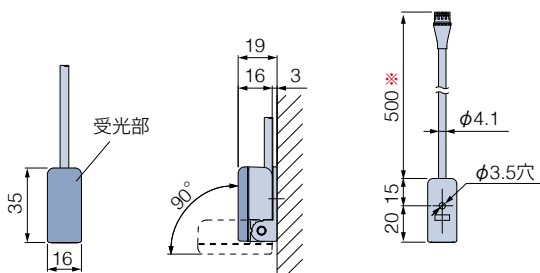

※ 持出し受光部(0.5mコード付き)は、持出し受光部延長コード(オプション)を使うことで、最大9.5mまで延長することができます。  
※「赤外線リモコン」は、持出し受光部に向けて操作してください。

ゼファー

フィーユ ペア

フィーユ

ホームタコス 電動

フィーユ

オプション

サイズの測り方

発注方法

取付け方法

メンテナンス

生地性能とマークの見方

生地性能データ

生地詳細一覧

生地ラインナップ一覧

共通柄一覧

継続柄・廃止柄一覧

生地50音順一覧



**操作方法的種類** ※各スイッチの特長については、247ページもあわせてご覧ください。

**④スイッチ操作**

… 壁に取付けたスイッチで操作します。

スイッチ操作のお見積り、発注に際しては詳しい打合せが必要になりますので、最寄りの弊社支店・営業所へお問い合わせください。  
RFリモコンや赤外線リモコンを併用することもできます。ただし、各リモコンの登録可能台数・グループに準じた操作になります。

※RFリモコンを併用する場合は、製品発注時に指定が必要です。後から併用することはできません。

※赤外線リモコンを併用する場合は、製品発注時の指定は不要です。

※スマート家電リモコン(赤外線家電リモコン)を併用する場合は、赤外線リモコンを必ずご注文ください。詳しくは246ページをご覧ください。

**シングルスイッチ操作(単独制御)**

1台の製品を、1個のシングルスイッチで操作します。

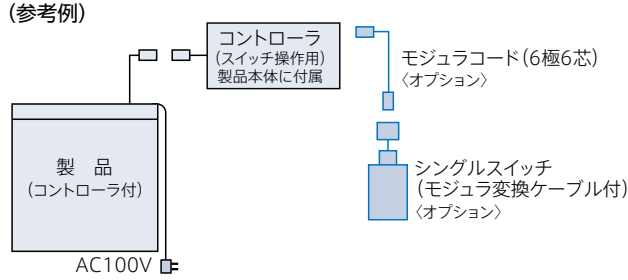

**操作方法**

**シングルスイッチ(ファブリック製品用)**

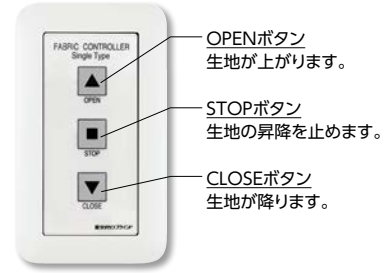

**複数ゾーンスイッチ操作(一斉制御・グループ制御[ゾーン制御])**

最大31台の製品を、1個の複数ゾーンスイッチで操作可能。  
最大4グループ(ゾーン)を、一斉にも、ゾーン毎にも操作できます。

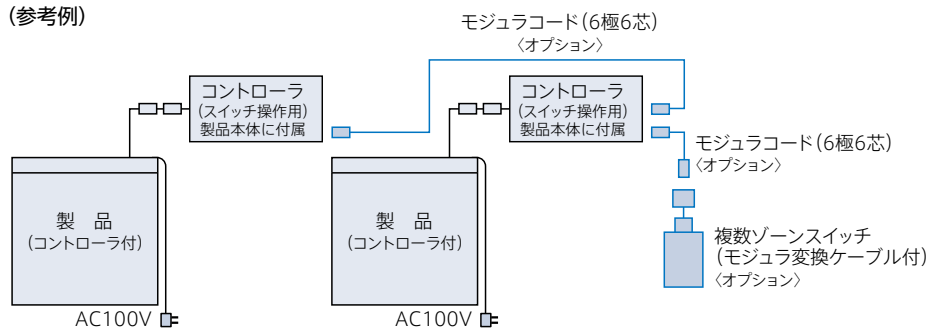

**操作方法**

**複数ゾーンスイッチ(ファブリック製品用)**

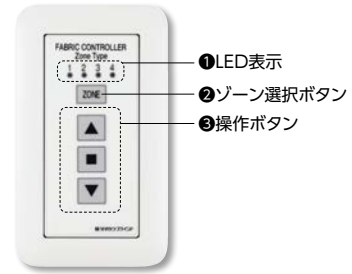

**操作手順**

1. ゾーン選択ボタン(②)を押して、操作したい製品に対応する番号(ゾーン)を選択します。番号はLED表示(①)に点灯して表示され、ボタンを押すごとに1→2→3→4→全部→1…と切替わります。
2. 操作ボタン(③)を押します。操作方法はシングルスイッチと同じです。

**スイッチ<オプション>**

[単位:mm]

**シングルスイッチ(ファブリック製品用)・複数ゾーンスイッチ(ファブリック製品用)**

\*図は複数ゾーンスイッチ

埋込みの場合

パネル取付けの場合

露出の場合

下穴開口寸法

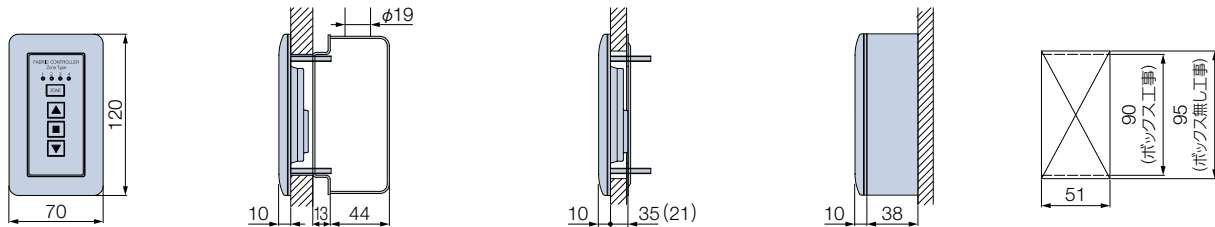

※( )内はシングルスイッチの場合

**コントローラ(スイッチ操作用)**

\*製品本体に付属します。

[単位:mm]

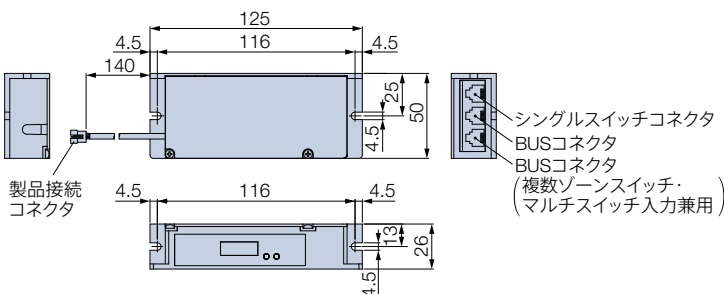

**(納まりの参考例)**

\*図はホームタコス フィーユの場合

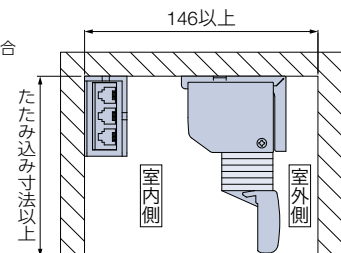

ゼファー
フィュー ペア
フィュー
ホームタコス 電動
フィュー ペア
フィュー
オプション

サイズの測り方
発注方法
取付け方法
メンテナンス

生地性能とマークの見方
生地性能データ
生地詳細一覧
生地ラインナップ一覧
共通柄一覧
継続柄・廃止柄一覧
生地50音順一覧

④スイッチ操作

… 壁に取付けたスイッチで操作します。

■ マルチスイッチ操作 (個別制御・一斉制御・グループ制御[エリア制御]・タイマー制御)

最大31台の製品を、1個のマルチスイッチで操作可能。個別にも、一斉にも、最大20通りのグループ (エリア) 毎にも操作できます。このほかにも、多様な制御が可能です。詳しくは247ページをご覧ください。

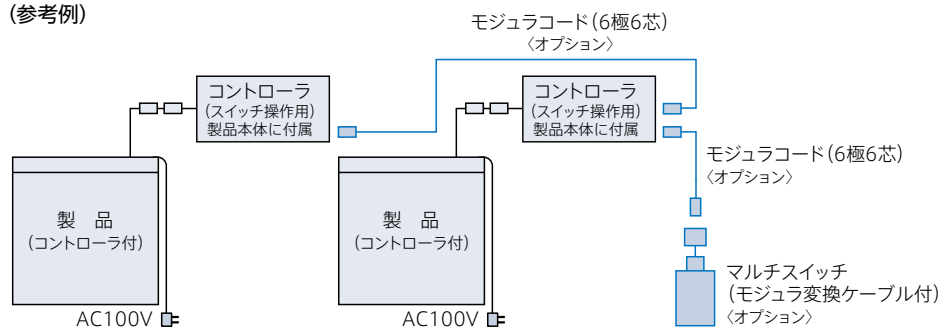

操作方法

マルチスイッチ (ファブリック製品用)

「操作メニュー画面」から、それぞれのボタンに触れると、次の画面に進みます。



**個別**  
個別制御へ

- 制御する製品を決める。
- 製品を動かす。
  - OPENボタン: 生地が上がります。
  - STOPボタン: 生地の上降を止めます。
  - CLOSEボタン: 生地が降ります。
- 製品の状態を調整する。
  - 位置指定を押すと、製品の状態を指定することができます。

**エリア**  
エリア制御へ

- 制御するエリアを決める。
- エリア一覧を押すと、エリア設定状況を確認できます。

**全体**  
一斉制御へ

**タイマー**  
タイマー制御へ

- 使用するタイマー番号を決める。
- タイマーを予約する。
- タイマー予約が解除されます。

※ フィュー ペアは258ページもご覧ください。

スイッチ (オプション)

[単位:mm]

■ マルチスイッチ (ファブリック製品用)

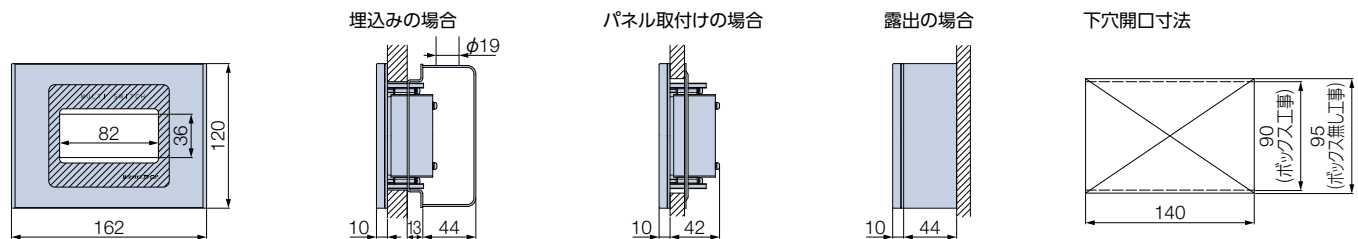

コントローラ (スイッチ操作)

\*製品本体に付属します。

250ページをご覧ください。

# スマートインテリアシェード ホームタコス フィュー ペア

チャイルド  
セーフティ

\*詳しくはP.16



ホームタコス フィュー ペア 上生地:PS-3513 フェアリー(アイボリー) 下生地:PS-3013 ホウガ(ナタネ)  
部品色:ナチュラルブラウン(木目調) (オプション) RFリモコン



・離れた場所からでもリモコンで簡単に開閉できます。

## 製品特長

※「ホームタコス」製品の特長について、詳しくは244～245ページをご覧ください。

■ リモコンやスイッチを用途・シーンに合わせて選べます。

■ コントローラ(制御装置)内蔵で、意匠性・施工性の高い仕様。

\*図はRFリモコン操作

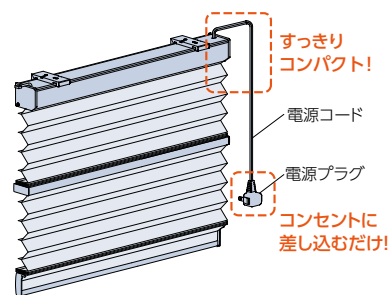

- ・コントローラ(制御装置)は製品本体に内蔵されているため、壁に取付ける手間もなく、見た目もすっきり。
  - ・電源はコンセントにプラグを差し込むだけ。複雑な配線工事は必要ありません。
- ※赤外線リモコンを使用する場合、持出し受光部の取付けが必要です。

■ スマートスピーカーやスマートフォンで操作できます。

市販のスマート家電リモコン(赤外線家電リモコン)と組み合わせることで、スマートスピーカーでの音声操作やスマートフォンでの遠隔操作ができます。

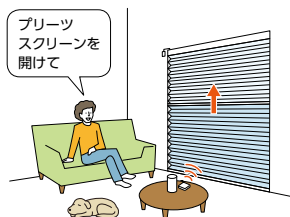

■ コード穴がなく、遮蔽性と意匠性に優れた「フィュー」。

■ 1台にドレープとレースを上下に配した「フィュー ペア」。  
上下の生地は分量を調節することで、採光と視線をコントロール。

※写真はフィュー ペアの場合。

フィュー

一般のプリーツスクリーン

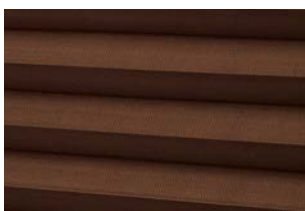

谷部分の裏側をつまんで溶着したところに昇降コードが通るため、コード穴がなく、光漏れを防ぎます。

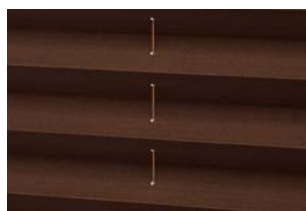

生地には昇降コードが通る穴があるため、光が漏れてしまいます。

レース時 ← → ドレープ時



昼 上下の生地を分量を調節して、採光をコントロール

夜 ドレープで光を遮ってしっかり目隠し



製作可能寸法 \*幅は5mm単位、高さは10mm単位での製作になります。

[単位:mm]

操作方法	電動 (リモコン操作・スイッチ操作)
製品幅	510~2000
製品高さ	300~3000
最大面積	6m <sup>2</sup>

※1 幅695mm以下の場合、高さ1500mm以下での製作。

※2 生地によって製作可能寸法が異なります。

「おすすめペア」の場合は、生地紹介ページのフィーユ ペア (ワンチェーン操作) 価格表、

「オリジナルペア」の場合は、206ページのオリジナルペア (ワンチェーン操作) 価格表にてご確認ください。

対応生地一覧

生地によって製作可能寸法が異なります。

「おすすめペア」の場合は、生地紹介ページのフィーユ ペア (ワンチェーン操作) の価格表、

「オリジナルペア」の場合は、206ページのオリジナルペア (ワンチェーン操作) 価格表にてご確認ください。

ドレープ生地

カテゴリ	生地 No. (PS-)	生地名	透過性	価格区分
和	織景色	3001~3002 青海波 (せいがいば) *	遮光2~3級	⑦
		3003 枯山水 (かれさんすい)	遮光3級	⑦
		3004 敷松葉 (しきまつば)	遮光2級	⑦
		3005 雪輪 (ゆきわ)	遮光2級	⑦
	光と影	3006~3007 ハナツボミ	A	⑥
		3008~3009 セツゲツカ	A	⑥
		3010~3011 ハナカゴ	A	⑥
		3012~3013 ホウガ	A	⑥
和紙調	3101~3124 ホナミ遮熱	A	①	
	3125~3130 ホナミセキ	A	③	
	3131~3132 ユラギ	A	⑤	
	3133~3144 ホマレ	A	②	
	3145~3156 ミズホ	B	①	
	3157~3158 セリリュウ	B	③	
	3159~3160 ミカゲ	B	③	

カテゴリ	生地 No. (PS-)	生地名	透過性	価格区分
ノルディック	3201 リンノス	A	⑥	
	3202 モニクッカ	A	⑤	
	3203 キベト	A	⑤	
無地	3301~3320 ライフ	A	②	
	3321~3335 エブリ	A	②	
	3336~3347 マカロン	A	①	
	3348~3355 エーレ	A	④	
	3356~3357 サブレ	A	④	
	3358~3359 ラミエ遮熱	A	④	
	3360~3362 コモド	A	⑤	
遮光	3401~3420 ピアット *	遮光1~3級	④	
	3421~3435 エブリ遮光 *	遮光1~3級	④	
	3436~3442 ヴォレ	遮光2級	⑥	
	3443~3447 スキア *	遮光1~2級	⑥	
	3448~3452 ノッテ *	遮光1~2級	④	

\* 印の生地は色によって遮光等級が異なります。

レース生地

おすすめペア

カテゴリ	生地 No. (PS-)	生地名	透過性	価格区分
レース	3551~3561	エテルノ	C	②

オリジナルペア

カテゴリ	生地 No. (PS-)	生地名	透過性	価格区分
レース	3501~3503	ジュルネ遮熱	C	④
	3504~3506	ラジエ遮熱	B	③
	3507~3510	シフォン	C	②
	3511~3514	フェアリー	C	②
	3515~3516	ブランニー	C	④
	3517	ヘラタ	C	⑥
	3518	シルキッカ	C	⑤

ゼファー

フィーユ ペア

フィーユ

フィーユ ペア

フィーユ

オプション

サイズの測り方

発注方法

取付け方法

メンテナンス

生地性能とマークの見方

生地性能データ

生地詳細一覧

生地ラインナップ一覧

共通柄一覧

継続柄・廃止柄一覧

生地50音順一覧

## 構造と部品

※製品高さは、取付けブラケット上端からボトムレール下端までの寸法となります。

[単位:mm]

### 電動(リモコン操作・スイッチ操作)

\*電源コード(16)は室内側から見て、必ず製品の右側から、  
持出し受光部(15)は製品の左側から出ます。

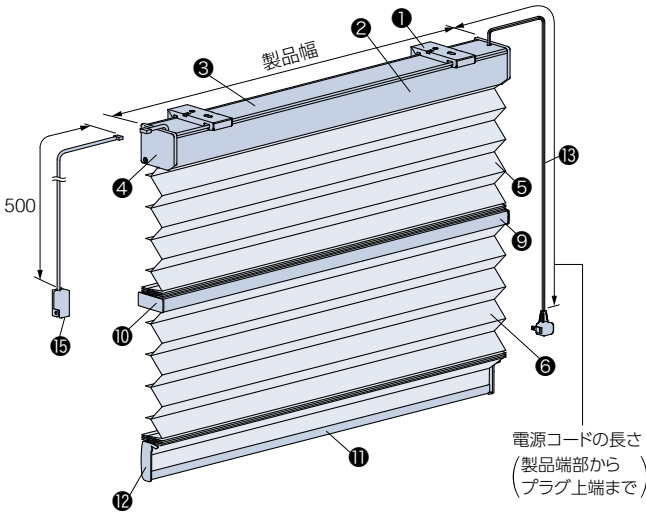

#### 天井付け

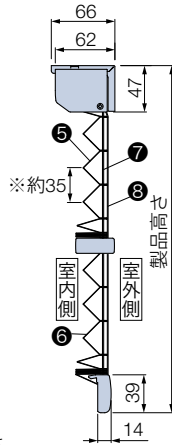

#### 正面付け

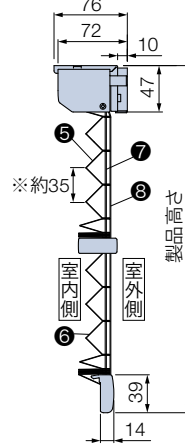

### 持出し受光部<オプション>

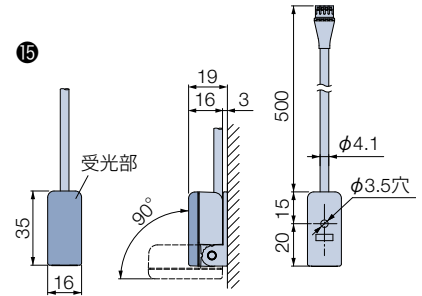

持出し受光部(オプション)は、製品本体の端から約500mmまで離して取付けることが可能です。  
※「③赤外線リモコン操作」の場合は付属しています。  
※赤外線リモコンは、持出し受光部に向けて操作してください。

### ワイヤークランプ

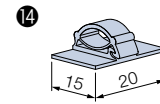

※ブリーツのピッチ(間隔)は最大約35mmです。

部品名	材質	備考
① 取付けブラケット	ステンレス鋼板プレス成形品・樹脂成形品	正面付けの場合、「正面付け用ブラケットスペーサー※」が付属されます。 ※あらかじめ取付けブラケットに1個装着しています。その他予備として1個付属。
② ヘッドボックス	アルミ押し出し形材	オフホワイト、ダークブラウン、ブラック、木目調シートラッピング5色
③ ボックスカバー	樹脂成形品	オフホワイト【部品色:オフホワイト、ホワイト(木目調)、ナチュラルブラウン(木目調)】 ダークブラウン【部品色:上記以外】
④ ボックスキャップ	樹脂成形品	ヘッドボックスと同系色
⑤ 上部生地	ポリエステル繊維	
⑥ 下部生地	ポリエステル繊維	
⑦ 昇降コード	化学繊維	生地と同系色
⑧ ピッチ保持コード	化学繊維	生地と同系色
⑨ 中間レール	アルミ押し出し形材	ヘッドボックスと同色
⑩ 中間レールキャップ	樹脂成形品	ヘッドボックスと同系色
⑪ ボトムレール	アルミ押し出し形材	ヘッドボックスと同色
⑫ ボトムレールキャップ	樹脂成形品	ヘッドボックスと同系色
⑬ 電源コード	—	ホワイト 電源コードの長さは、0.5、1.0、1.5、2.0、2.5、3.5、5.0mから選べます。ご指定がない場合は2.5mとなります。
⑭ ワイヤークランプ	樹脂成形品	乳白色 コード類を固定する部品。製品1台につき3個付属しています。
⑮ 持出し受光部(オプション)	樹脂成形品・他	オフホワイト 「③赤外線リモコン操作」の場合は付属しています。コードの長さは0.5m。

## 取付けブラケット

[単位:mm]

### 天井付け

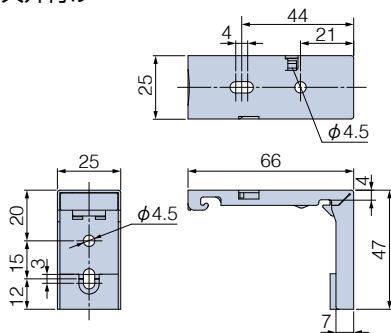

### 正面付け(正面付け用ブラケットスペーサー 2個の場合)

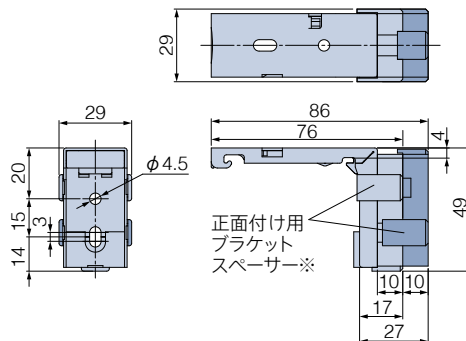

### 付属個数

製品幅	個数
510~1500	2個
1505~2000	3個

※正面付けの場合は、取付けブラケットにあらかじめ、正面付け用ブラケットスペーサー(10mm厚)が1個取付けられています。  
このブラケットを使用しても窓枠などに製品がぶつかる場合は、製品同梱の正面付け用ブラケットスペーサー(10mm厚)をさらに追加し(上図 ■部分)、製品を取付けてください。

## リモコン<オプション>・スイッチ<オプション>・コントローラ(スイッチ操作用)

246~251ページをご覧ください。

## 電源コード・持出し受光部の出る位置

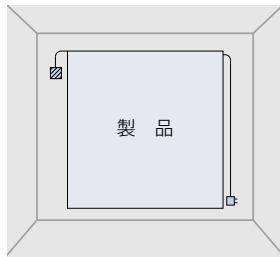

電源コードは室内側から見て、必ず製品の右側から出ます。  
 持出し受光部は室内側から見て、必ず製品の左側から出ます。  
 持出し受光部延長コード(オプション)を使うことにより、受光部の位置を右側にすることも可能です。  
 ※持出し受光部は持出し受光部延長コードを使うことで、最大9.5mまで延長することができます。

☒ …持出し受光部  
 □ …コンセント

## 電動部仕様

定格電圧	AC100V±10% 50/60Hz
消費電力	24W
使用温度	0℃～50℃(結露なきこと)
待機電力*	0.5W以下

※待機電力は実測値であり、保証値ではありません。

## 製品幅と生地幅寸法

[単位:mm]



## 製品重量

※下記は計算式のため、実際の重量と誤差が生じる場合があります。目安としてご使用ください。

$$(製品幅 \times 1.5) + 2.0 + \{製品幅 \times 製品高さ \times (上部生地m^2重量 + 下部生地m^2重量) \times 1.9\} \text{ (kg)}$$

※計算式の製品幅、製品高さの数値はメートル(m)単位で計算してください。  
 ※生地m<sup>2</sup>重量については、300～301ページの「生地詳細一覧」をご覧ください。

## 納まり寸法目安

※寸法は計算値のため、実際の寸法とは多少異なる場合があります。目安としてご使用ください。  
 ※下記は代表生地の目安寸法です。詳しくは256ページの「たたみ込み寸法」をご覧ください。

[単位:mm]

### 天井付け

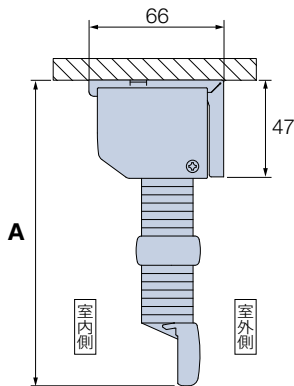

### 天井付け(カーテンボックス内への取付け)

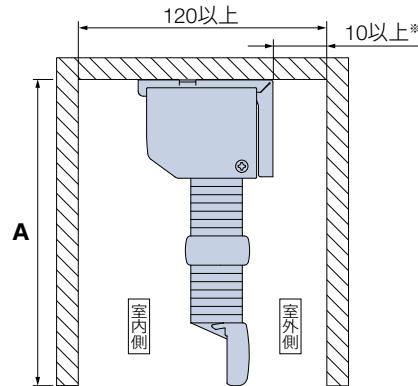

### 正面付け

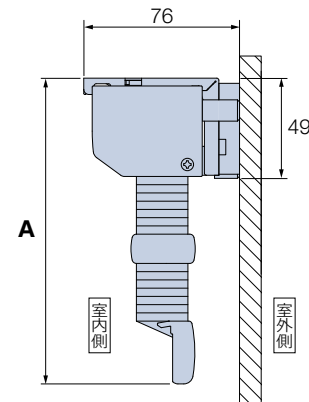

※カーテンボックスや窓枠内に取付ける場合は、  
 ブラケット背面を壁面や窓(サッシ)から10mm以上離して取付けてください。

### 〈参考〉納まり寸法目安

代表生地	ドレープ: ホナミ遮熱 (PS-3101～3124) レース: エテルノ (PS-3551～3561)	ドレープ: エブリ (PS-3321～3335) レース: エテルノ (PS-3551～3561)	ドレープ: エブリ遮光 (PS-3421～3435) レース: エテルノ (PS-3551～3561)
	生地分類②+②	生地分類⑦+②	生地分類⑧+②
製品幅	510～2000	510～2000	510～2000
製品高さ			
寸法	<b>A</b>	<b>A</b>	<b>A</b>
500	134	140	140
1000	145	157	157
1500	156	175	176
2000	167	191	193
2500	181	212	214
3000	193	—	—

※スイッチ操作の場合は、コントローラ設置のため上記寸法よりも奥行き寸法が26mm大きくなります。

ゼファー

フィュー ペア

フィュー

ホームタコス  
フィュー

フィュー

オプション

サイズの  
測り方

発注方法

取付け方法

メンテナンス

生地性能と  
マークの見方

生地性能  
データ

生地詳細一覧

生地  
ラインナップ  
一覧

共通柄一覧

継続柄・  
廃止柄一覧

生地  
50音順一覧



## たたみ込み寸法

※下記は計算値のため、実際の寸法とは多少異なる場合があります。目安としてご使用ください。

[単位:mm]

- ・たたみ込み寸法は、生地をすべてたたみ上げた時の、取付けブラケット上端からボトムレール下端までの寸法です。
- ・対象生地の「生地分類」を確認の上、「生地分類別たたみ込み寸法」をご覧ください。

### 生地分類表

カテゴリー	生地No. (PS-)	生地名	生地分類	
和	織景色	3001 ~ 3002 青海波 (せいがいは)	⑧	
		3003 枯山水 (かれさんすい)	⑧	
		3004 敷松葉 (しきまつば)	⑧	
		3005 雪輪 (ゆきわ)	⑧	
		3006 ~ 3007 ハナツボミ	③	
	光と影	3008 ~ 3009 セツゲッカ	③	
		3010 ~ 3011 ハナカゴ	②	
		3012 ~ 3013 ホウガ	③	
		和紙調	3101 ~ 3124 ホナミ遮熱	②
			3125 ~ 3130 ホナミセキ	②
3131 ~ 3132 ユラギ	①			
3133 ~ 3144 ホマレ	①			
3145 ~ 3156 ミズホ	③			
3157 ~ 3158 セイリュウ	③			
3159 ~ 3160 ミカゲ	③			

カテゴリー	生地No. (PS-)	生地名	生地分類
ノルディック	3201 リンノス	④	
	3202 モニクッカ	④	
	3203 キベト	④	
無地	3301 ~ 3320 ライフ	⑦	
	3321 ~ 3335 エブリ	⑦	
	3336 ~ 3347 マカロン	⑥	
	3348 ~ 3355 エーレ	④	
	3356 ~ 3357 サブレ	④	
	3358 ~ 3359 ラミエ遮熱	⑥	
	3360 ~ 3362 コモド	⑥	
	遮光	3401 ~ 3420 ピアット	⑦
3421 ~ 3435 エブリ遮光		⑧	
3436 ~ 3442 ヴォレ		⑦	
3443 ~ 3447 スキア		⑥	
3448 ~ 3452 ノッテ		⑤	

カテゴリー	生地No. (PS-)	生地名	生地分類
レース	3501 ~ 3503 ジュルネ遮熱	⑥	
	3504 ~ 3506 ラジエ遮熱	②	
	3507 ~ 3510 シフォン	③	
	3511 ~ 3514 フェアリー	②	
	3515 ~ 3516 プランニー	②	
	3517 ヘラタ	③	
	3518 シルクキッカ	③	
	3551 ~ 3561 エテルノ	②	

### 生地分類別たたみ込み寸法

たたみ込み寸法は  
**たたみ込み寸法(上部側) + たたみ込み寸法(下部側)** になります。

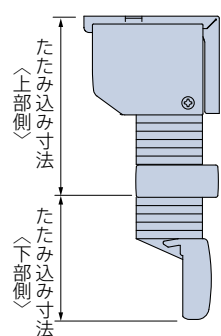

#### たたみ込み寸法(上部側)

(取付けブラケット上端～中間レール下端)

製品高さ	生地分類	①	②	③	④	⑤	⑥	⑦	⑧
500		90	90	95	95	95	95	100	100
1000		95	100	105	105	110	110	110	115
1500		100	105	110	120	120	120	125	130
2000		105	110	120	130	130	135	140	145
2500		110	120	130	140	145	150	155	160
3000		115	125	140	150	—	—	—	—

#### たたみ込み寸法(下部側)

(中間レール下端～ボトムレール下端)

製品高さ	生地分類	①	②	③	④	⑤	⑥	⑦	⑧
500		60	65	65	65	70	70	70	70
1000		65	70	75	80	80	80	85	85
1500		70	75	85	90	90	95	95	100
2000		75	85	90	100	100	105	110	115
2500		85	90	100	110	115	120	125	130
3000		90	100	110	125	—	—	—	—

## 部品色

部品色は8色から選べます。 **ご指定がない場合は、オフホワイト [No.13] になります。**



\*上記の木目は実物大になります。

## 電動 (リモコン操作・スイッチ操作)

部品色 (ヘッドボックス・中間レール・ボトムレールの色) は下記から選べます。

**ご指定がない場合は、オフホワイト [No.13] になります。**

※いずれの部品色の場合も、電源コードの色はホワイトになります。

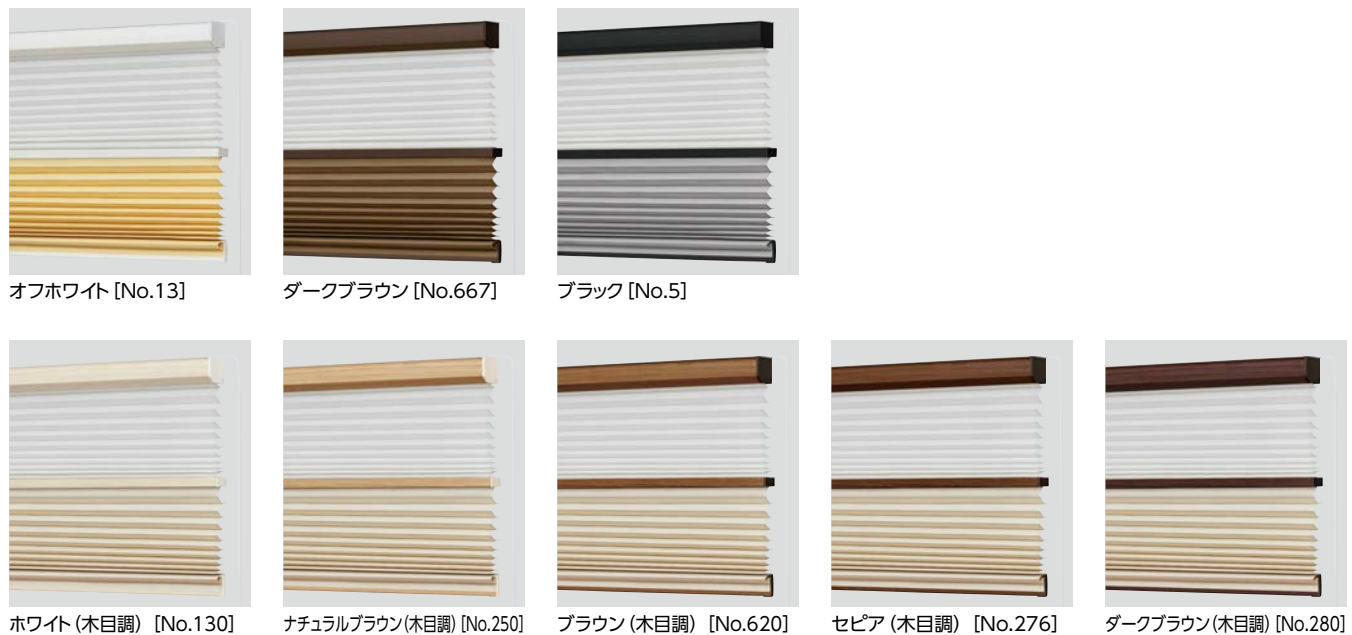

## オプション

※表示価格は消費税を含まないメーカー希望小売価格 (本体価格) です。

オプションをご用意しています。詳しくは268～276ページをご覧ください。

### ナチュラルウッドバランス (269ページ) 価格:272ページ

空間への調和を高め、さらに上質に仕上げるナチュラルウッドバランス。さまざまなインテリアとのコーディネートが楽しめる20色。家具や床・建具と色を合わせて空間に統一感を持たせたり、窓辺のアクセントにしたり、楽しみ方もいろいろ。

\*後付けも可能です。



### ボトムクッション (276ページ) 価格:300円 / (入数6個)

製品降下時に、ボトムレールと窓枠や床面との接触音を軽減します。

※製品本体と同時にご注文ください。



カラー:クリアー

ゼファー

フィーユ ペア

フィーユ

ホームタコス 電動  
フィーユ ペア  
フィーユ

オプション

サイズの測り方

発注方法

取付け方法

メンテナンス

生地性能とマークの見方

生地性能データ

生地詳細一覧

生地ラインナップ一覧

共通柄一覧

継続柄・廃止柄一覧

生地50音順一覧

## 操作方法

\*製品に添付の取扱説明書をご覧ください。

### RFリモコン 8グループ

(ファブリック製品用)

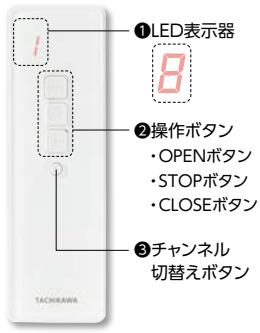

- ①LED表示器
- ②操作ボタン  
・OPENボタン  
・STOPボタン  
・CLOSEボタン
- ③チャンネル  
切替えボタン

### RFリモコン 4グループ

(ファブリック製品用)

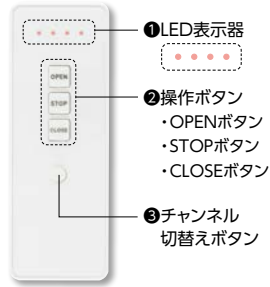

- ①LED表示器
- ②操作ボタン  
・OPENボタン  
・STOPボタン  
・CLOSEボタン
- ③チャンネル  
切替えボタン

#### 操作手順

1. 「RFリモコン 8グループ」の場合は、チャンネル切替えボタン(③)を押して、操作したい製品に対応する番号を選択します。番号はLED表示器(①)に表示され、ボタンを押すごとに1→2→3...と切替わります。

「RFリモコン 4グループ」の場合は、ボタンを押すごとにLEDの点灯が切替わります。

2. 操作ボタン(②)を押します。

- ・OPENボタン : 生地が上がります。
- ・STOPボタン : 生地の昇降を止めます。
- ・CLOSEボタン : 生地が降ります。

### 赤外線シングルリモコン

(ファブリック製品用)

製品を1台だけ動かす場合



- OPENボタン  
生地が上がります。
- STOPボタン  
生地の昇降を止めます。
- CLOSEボタン  
生地が降ります。

### 赤外線アドレスリモコン

(ファブリック製品用)

製品を複数台動かす場合



- ①アドレス選択ボタン
- ②一斉選択ボタン
- ③操作ボタン  
・OPENボタン  
・STOPボタン  
・CLOSEボタン

\*赤外線リモコンは受光部に向けて操作してください。

#### 操作手順

1. 「赤外線アドレスリモコン」の場合は、操作したい製品に対応するアドレス選択ボタン(①)または一斉選択ボタン(②)を押します。

2. 操作ボタン(③)を押します。

操作方法は赤外線シングルリモコンと同様です。

## 操作手順

生地を  
降ろすとき

CLOSEボタンを押すと「下部生地」が降ります。  
※途中で止めるときはSTOPボタンを押します。

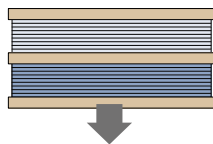

下部生地が降りる

「下部生地」が降下中にCLOSEボタンを押すと「上部生地」が降ります。  
※途中で止めるときはSTOPボタンを押します。

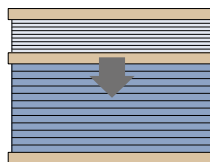

上部生地が降りる

※「下部生地」が降りきった停止状態でCLOSEボタンを押すと、「上部生地」が動き始めます。

生地を  
上げるとき

OPENボタンを押すと「上部生地」が上がります。  
※途中で止めるときはSTOPボタンを押します。

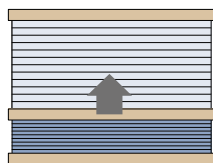

上部生地が上がる

「上部生地」が上昇中にOPENボタンを押すと「下部生地」が上がります。  
※途中で止めるときはSTOPボタンを押します。

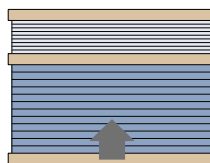

下部生地が上がる

※「上部生地」が上がりきった停止状態でOPENボタンを押すと、「下部生地」が動き始めます。



## 価格

※表示価格は消費税を含まないメーカー希望小売価格(本体価格)です。

操作方法①～③の電動部価格は同価格です。お選びいただいた生地により価格が異なります。

「④スイッチ操作」については、詳しい打合せが必要になりますので、最寄りの弊社支店・営業所へお問い合わせください。

※操作方法①～④については、248～251ページの「操作方法の種類」をご覧ください。

価格表に掲載している製品本体価格とは別に物流諸経費を申し受けます。



\*赤で囲んだ部分は必ず必要となります。

- ※1 フィュー ペア「ワンチェーン操作」製品本体価格は、下記の価格表をご覧ください。  
「おすすめペア」の場合:生地紹介ページのフィュー ペア (ワンチェーン操作) 価格表。  
「オリジナルペア」の場合:206ページのオリジナルペア (ワンチェーン操作) 価格表。
- ※2 リモコン〈オプション〉価格は製品本体価格には含まれませんので、必要な操作のリモコン価格を加算してください。
- ※3 持出し受光部〈オプション〉は「②RFリモコン操作(赤外線リモコン操作併用)」の場合、オプションとして別途手配が必要です。  
「①RFリモコン操作」の場合は不要です。  
「③赤外線リモコン操作」の場合は、製品1台につき1個付属しています。
- ※4 部品〈オプション〉が必要な場合は、下表から選んで価格を加算してください。

## ■ リモコン〈オプション〉

※製品本体には含まれませんので、必ず必要な操作のリモコンをご注文ください。

RFリモコン 8グループ(ファブリック製品用)	27,000円/個
RFリモコン 4グループ(ファブリック製品用)	15,000円/個
赤外線シングルリモコン(ファブリック製品用)	2,800円/個
赤外線アドレスリモコン(ファブリック製品用)	3,000円/個

## ■ 持出し受光部〈オプション〉

※「②RFリモコン操作(赤外線リモコン操作併用)」の場合、別途ご注文が必要です。詳しくは248～249ページの「操作方法の種類」をご覧ください。

持出し受光部 (コード長0.5m)	3,000円/個	「③赤外線リモコン操作」の場合は、製品1台につき1個付属しています。
----------------------	----------	------------------------------------

## ■ 部品〈オプション〉

赤外線 リモコン用	持出し受光部延長コード(1m)	1,800円/本	持出し受光部(0.5mコード付き)と製品本体の間を延長する場合に使用。 ※最大9.5mまで延長することができます。
	持出し受光部延長コード(3m)	2,670円/本	
ワイヤークランプ		90円/個	コード類を固定する補助部品(乳白色)。製品1台につき3個付属しています。

ゼファー

フィュー ペア

フィュー

ホーム  
タコス  
電動フィュー  
ペア

フィュー

オプション

サイズの  
測り方

発注方法

取付け方法

メンテナンス

生地性能と  
マークの見方生地性能  
データ

生地詳細一覧

生地  
ラインナップ  
一覧

共通柄一覧

継続柄・  
廃止柄一覧生地  
50音順一覧

# スマートインテリアシェード ホームタコス フィーユ

チャイルド  
セーフティ

\*詳しくはP.16



ホームタコス フィーユ PS-3312 ライフ(ターコイズ) 部品色:オフホワイト (オプション) 赤外線リモコン



・離れた場所からでもリモコンで簡単に開閉できます。

## 製品特長

\*「ホームタコス」製品の特長について、詳しくは244～245ページをご覧ください。

■ リモコンやスイッチを用途・シーンに合わせて選べます。

■ コントローラ(制御装置)内蔵で、意匠性・施工性の高い仕様。

\*図はRFリモコン操作

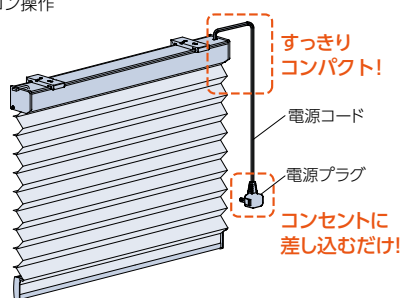

- ・コントローラ(制御装置)は製品本体に内蔵されているため、壁に取付ける手間もなく、見た目もすっきり。
- ・電源はコンセントにプラグを差し込むだけ。複雑な配線工事はありません。

\*赤外線リモコンを使用する場合、持出し受光部の取付けが必要です。

■ スマートスピーカーやスマートフォンで操作できます。

■ コード穴がなく、遮蔽性と意匠性に優れた「フィーユ」。

市販のスマート家電リモコン(赤外線家電リモコン)と組み合わせることで、スマートスピーカーでの音声操作やスマートフォンでの遠隔操作ができます。

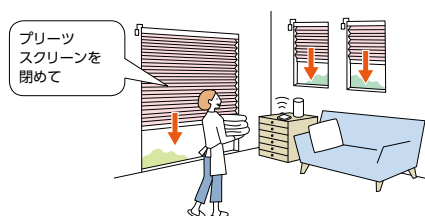

フィーユ



谷部分の裏側をつまんで溶着したところに昇降コードが通るため、コード穴がなく、光漏れを防ぎます。

一般のブラインドスクリーン



生地には昇降コードが通る穴があるため、光が漏れてしまいます。

## 製作可能寸法

\*幅は5mm単位、高さは10mm単位での製作になります。

[単位:mm]

操作方法	電動 (リモコン操作・スイッチ操作)
製品幅	510~2000
製品高さ	300~3000
最大面積	6m <sup>2</sup>

※幅695mm以下の場合、高さ1500mm以下での製作。

※生地によって製作可能寸法が異なります。下表「対応生地一覧」にて製作サイズをご確認ください。

## 対応生地一覧 [生地別製作サイズ]

[単位:mm]

生地によって製作可能寸法が異なります。下表 部分、上記「製作可能寸法」に記載の寸法とは異なりますのでご注意ください。

カテゴリー	生地 No. (PS-)	生地名	透過性	電動 (リモコン操作・スイッチ操作)			
				最大製品幅	最大製品高さ	最大面積	
和	織景色	3001~3002	青海波 (せいがいはい) *	遮光2~3級	2000	2500	4.5m <sup>2</sup>
		3003	枯山水 (かれさんすい)	遮光3級	2000	2500	4.5m <sup>2</sup>
		3004	敷松葉 (しきまつば)	遮光2級	2000	2500	4.5m <sup>2</sup>
		3005	雪輪 (ゆきわ)	遮光2級	2000	2500	4.5m <sup>2</sup>
	光と影	3006~3007	ハナツボミ	A	2000	3000	6m <sup>2</sup>
		3008~3009	セツゲツカ	A	2000	3000	6m <sup>2</sup>
		3010~3011	ハナカゴ	A	2000	3000	6m <sup>2</sup>
		3012~3013	ホウガ	A	2000	3000	6m <sup>2</sup>
和紙調	3101~3124	ホナミ遮熱	A	2000	3000	6m <sup>2</sup>	
	3125~3130	ホナミセキ	A	2000	3000	6m <sup>2</sup>	
	3131~3132	ユラギ	A	2000	3000	6m <sup>2</sup>	
	3133~3144	ホマレ	A	2000	3000	6m <sup>2</sup>	
	3145~3156	ミズホ	B	2000	3000	6m <sup>2</sup>	
	3157~3158	セイリュウ	B	2000	3000	6m <sup>2</sup>	
	3159~3160	ミカゲ	B	2000	3000	6m <sup>2</sup>	
ノルディック	3201	リンノス	A	2000	2500	5m <sup>2</sup>	
	3202	モニクツカ	A	2000	2500	5m <sup>2</sup>	
	3203	キベト	A	2000	2500	5m <sup>2</sup>	
無地	3301~3320	ライフ	A	2000	2500	5m <sup>2</sup>	
	3321~3335	エブリ	A	2000	2500	5m <sup>2</sup>	
	3336~3347	マカロン	A	2000	2500	5m <sup>2</sup>	
	3348~3355	エーレ	A	2000	2500	5m <sup>2</sup>	
	3356~3357	サブレ	A	2000	2500	5m <sup>2</sup>	
	3358~3359	ラミエ遮熱	A	2000	2500	5m <sup>2</sup>	
	3360~3362	コモド	A	2000	2500	5m <sup>2</sup>	
	遮光	3401~3420	ピアット *	遮光1~3級	2000	2500	4.5m <sup>2</sup>
3421~3435		エブリ遮光 *	遮光1~3級	2000	2500	5m <sup>2</sup>	
3436~3442		ヴォレ	遮光2級	2000	2500	5m <sup>2</sup>	
3443~3447		スキア *	遮光1~2級	2000	2500	5m <sup>2</sup>	
3448~3452		ノッテ *	遮光1~2級	2000	2500	5m <sup>2</sup>	
レース	3501~3503	ジュルネ遮熱	C	2000	2500	5m <sup>2</sup>	
	3504~3506	ラジエ遮熱	B	2000	3000	6m <sup>2</sup>	
	3507~3510	シフォン	C	2000	3000	6m <sup>2</sup>	
	3511~3514	フェアリー	C	2000	3000	6m <sup>2</sup>	
	3515~3516	ブランニー	C	2000	3000	6m <sup>2</sup>	
	3517	ヘラタ	C	2000	3000	6m <sup>2</sup>	
	3518	シルキッカ	C	2000	3000	6m <sup>2</sup>	
	3551~3561	エテルノ	C	2000	3000	6m <sup>2</sup>	

\* 印の生地は色によって遮光等級が異なります。

ゼファー

フィーユ ペア

フィーユ

フィーユ  
ペア

フィーユ

オプション

サイズの  
測り方

発注方法

取付け方法

メンテナンス

生地性能と  
マークの見方

生地性能  
データ

生地詳細一覧

生地  
ラインナップ  
一覧

共通柄一覧

継続柄・  
廃止柄一覧

生地  
50音順一覧



構造と部品

※製品高さは、取付けブラケット上端からボトムレール下端までの寸法となります。

[単位:mm]

電動(リモコン操作・スイッチ操作)

\*電源コード(10)は室内側から見て、必ず製品の右側から、持出し受光部(12)は製品の左側から出ます。

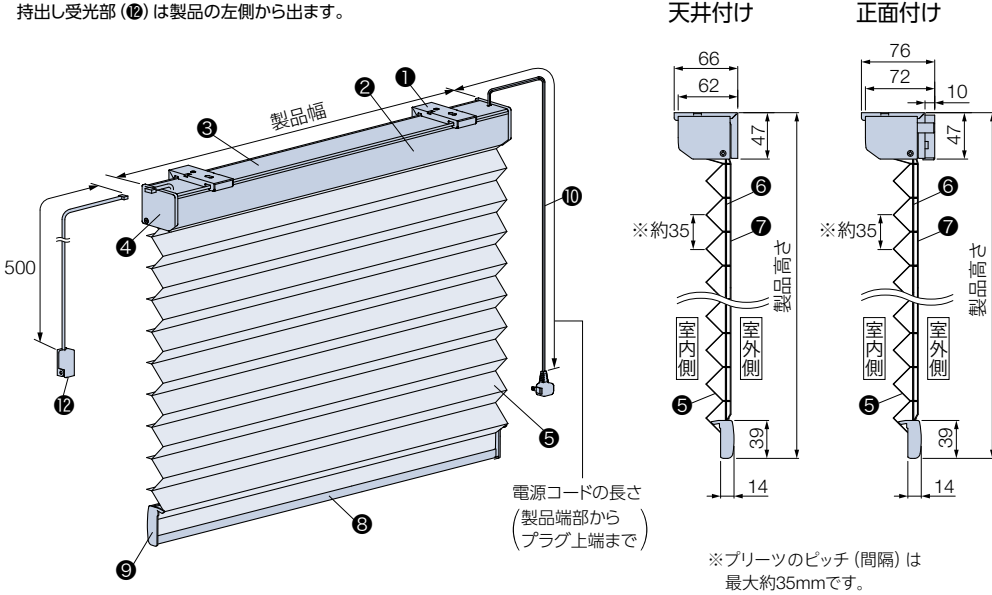

持出し受光部(オプション)

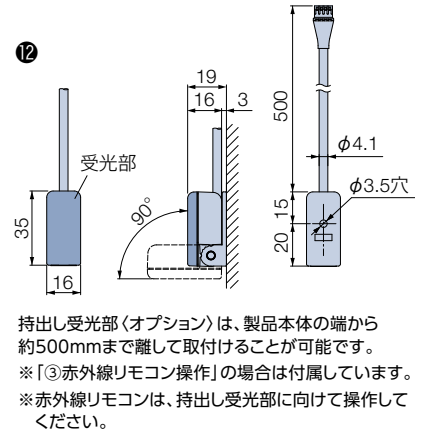

持出し受光部(オプション)は、製品本体の端から約500mmまで離して取付けることが可能です。  
 ※「③赤外線リモコン操作」の場合は付属しています。  
 ※赤外線リモコンは、持出し受光部に向けて操作してください。

ワイヤークランプ

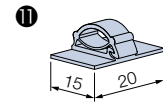

部品名	材質	備考
① 取付けブラケット	ステンレス鋼板プレス成形品・樹脂成形品	正面付けの場合、「正面付け用ブラケットスペーサー※」が付属されます。 ※あらかじめ取付けブラケットに1個装着しています。その他予備として1個付属。
② ヘッドボックス	アルミ押し出し形材	オフホワイト、ダークブラウン、ブラック、木目調シートラッピング5色
③ ボックスカバー	樹脂成形品	オフホワイト【部品色:オフホワイト、ホワイト(木目調)、ナチュラルブラウン(木目調)】 ダークブラウン【部品色:上記以外】
④ ボックスキャップ	樹脂成形品	ヘッドボックスと同系色
⑤ 生地	ポリエステル繊維	
⑥ 昇降コード	化学繊維	生地と同系色
⑦ ピッチ保持コード	化学繊維	生地と同系色
⑧ ボトムレール	アルミ押し出し形材	ヘッドボックスと同色
⑨ ボトムレールキャップ	樹脂成形品	ヘッドボックスと同系色
⑩ 電源コード	—	ホワイト 電源コードの長さは、0.5、1.0、1.5、2.0、2.5、3.5、5.0mから選べます。 ご指定がない場合は2.5mとなります。
⑪ ワイヤークランプ	樹脂成形品	乳白色 コード類を固定する部品。製品1台につき3個付属しています。
⑫ 持出し受光部(オプション)	樹脂成形品・他	オフホワイト 「③赤外線リモコン操作」の場合は付属しています。コードの長さは0.5m。

取付けブラケット

[単位:mm]

天井付け

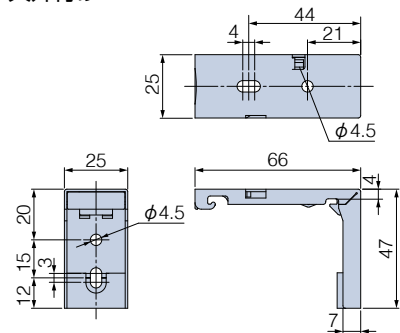

正面付け(正面付け用ブラケットスペーサー 2個の場合)

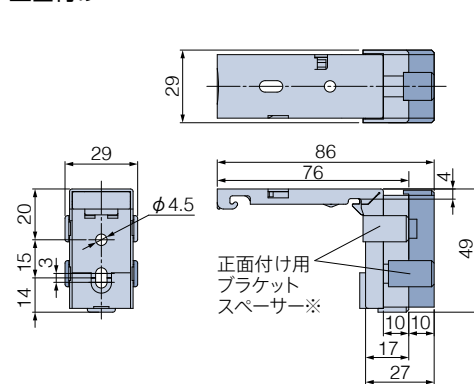

付属個数

製品幅	個数
510~1500	2個
1505~2000	3個

※正面付けの場合は、取付けブラケットにあらかじめ、正面付け用ブラケットスペーサー(10mm厚)が1個取付けられています。  
 このブラケットを使用しても窓枠などに製品がぶつかる場合は、製品同梱の正面付け用ブラケットスペーサー(10mm厚)をさらに追加し(上図■部分)、製品を取付けてください。

リモコン(オプション)・スイッチ(オプション)・コントローラ(スイッチ操作)

246~251ページをご覧ください。

## 電源コード・持出し受光部の出る位置

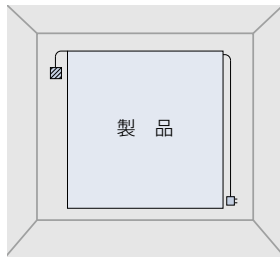

電源コードは室内側から見て、必ず製品の右側から出ます。  
 持出し受光部は室内側から見て、必ず製品の左側から出ます。  
 持出し受光部延長コード(オプション)を使うことにより、受光部の位置を右側にすることも可能です。  
 ※持出し受光部は持出し受光部延長コードを使うことで、最大9.5mまで延長することができます。

☒ …持出し受光部  
 □ …コンセント

## 電動部仕様

定格電圧	AC100V±10% 50/60Hz
消費電力	18W
使用温度	0℃～50℃(結露なきこと)
待機電力*	0.5W以下

※待機電力は実測値であり、保証値ではありません。

## 製品幅と生地幅寸法

[単位:mm]

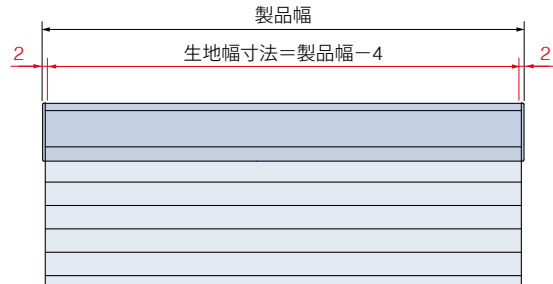

## 製品重量

※下記は計算式のため、実際の重量と誤差が生じる場合があります。目安としてご使用ください。

$$(製品幅 \times 0.9) + 1.4 + (製品幅 \times 製品高さ \times 生地m^2重量 \times 1.9) \text{ (kg)}$$

※計算式の製品幅、製品高さの数値はメートル(m)単位で計算してください。  
 ※生地m<sup>2</sup>重量については、300～301ページの「生地詳細一覧」をご覧ください。

## 納まり寸法目安

※寸法は計算値のため、実際の寸法とは多少異なる場合があります。目安としてご使用ください。  
 ※下記は代表生地の目安寸法です。詳しくは264ページの「たたみ込み寸法」をご覧ください。

[単位:mm]

### 天井付け

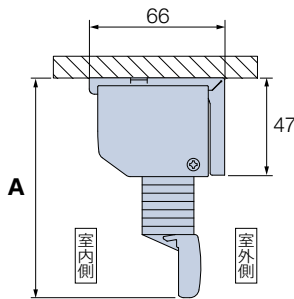

### 天井付け(カーテンボックス内への取付け)

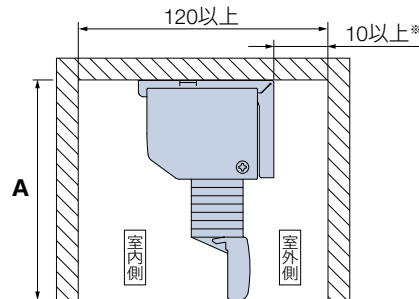

### 正面付け

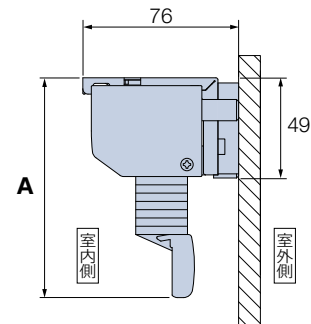

※カーテンボックスや窓枠内に取付ける場合は、  
 ブラケット背面を壁面や窓(サッシ)から10mm以上離して取付けてください。

## 〈参考〉納まり寸法目安

代表生地	エテルノ(PS-3551～3561)	ホナミ遮熱(PS-3101～3124)	エブリ(PS-3321～3335)	エブリ遮光(PS-3421～3435)
	生地分類②	生地分類②	生地分類⑦	生地分類⑧
製品幅	510～2000	510～2000	510～2000	510～2000
製品高さ	510～2000	510～2000	510～2000	510～2000
寸法	A	A	A	A
500	111	113	119	119
1000	116	119	132	132
1500	122	126	144	145
2000	126	132	156	158
2500	132	139	170	172
3000	137	146	—	—

※スイッチ操作の場合は、コントローラ設置のため上記寸法よりも奥行き寸法が26mm大きくなります。

ゼファー

フィーユ ペア

フィーユ

ホームタコス(電動)

フィーユ ペア

フィーユ

オプション

サイズの  
測り方

発注方法

取付け方法

メンテナンス

生地性能と  
マークの見方

生地性能  
データ

生地詳細一覧

生地  
ラインナップ  
一覧

共通柄一覧

継続柄・  
廃止柄一覧

生地  
50音順一覧

**たたみ込み寸法** ※下記は計算値のため、実際の寸法とは多少異なる場合があります。目安としてご使用ください。

[単位:mm]

- ・たたみ込み寸法は、生地をすべてたたみ上げた時の、取付けブラケット上端からボトムレール下端までの寸法です。
- ・対象生地の「生地分類」を確認の上、「生地分類別たたみ込み寸法」をご覧ください。

**生地分類表**

カテゴリ	生地No. (PS-)	生地名	生地分類	カテゴリ	生地No. (PS-)	生地名	生地分類	カテゴリ	生地No. (PS-)	生地名	生地分類	
和	織 景 色	3001 ~ 3002	青海波 (せいがいば)	⑧	ノ ル デ ィ ツ ク	3201	リンノス	④	レ ー ス	3501 ~ 3503	ジュルネ遮熱	⑥
		3003	枯山水 (かれさんすい)	⑧		3202	モニクッカ	④		3504 ~ 3506	ラジエ遮熱	②
		3004	敷松葉 (しきまつば)	⑧		3203	キベト	④		3507 ~ 3510	シフォン	③
		3005	雪輪 (ゆきわ)	⑧	無 地	3301 ~ 3320	ライフ	⑦		3511 ~ 3514	フェアリー	②
		光 と 影	3006 ~ 3007	ハナツボミ		③	3321 ~ 3335	エプリ		⑦	3515 ~ 3516	ブランニー
	3008 ~ 3009		セツゲッカ	③		3336 ~ 3347	マカロン	⑥		3517	ヘラタ	③
	3010 ~ 3011		ハナカゴ	②		3348 ~ 3355	エーレ	④		3518	シルキッカ	③
	3012 ~ 3013		ハウガ	③		3356 ~ 3357	サブレ	④		3551 ~ 3561	エテルノ	②
	3014 ~ 3015		ホナミセキ	②	3358 ~ 3359	ラミエ遮熱	⑥					
	和 紙 調	3101 ~ 3124	ホナミ遮熱	②	3360 ~ 3362	コモド	⑥	遮 光		3401 ~ 3420	ピアット	⑦
3125 ~ 3130		ホナミセキ	②	3421 ~ 3435	エプリ遮光	⑧						
3131 ~ 3132		ユラギ	①	3436 ~ 3442	ヴォレ	⑦						
3133 ~ 3144		ホマレ	①	3443 ~ 3447	スキア	⑥						
3145 ~ 3156		ミスホ	③	3448 ~ 3452	ノッテ	⑤						
3157 ~ 3158		セイリュウ	③									
3159 ~ 3160		ミカゲ	③									

**生地分類別たたみ込み寸法**

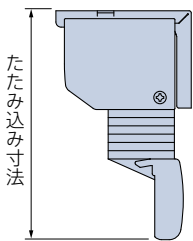

製品高さ	生地分類	①	②	③	④	⑤	⑥	⑦	⑧
500		115	115	115	120	120	120	120	125
1000		120	120	125	130	130	135	135	140
1500		125	130	135	140	145	145	150	155
2000		130	135	145	150	155	160	160	170
2500		135	145	155	165	165	170	175	185
3000		140	150	165	175	—	—	—	—



## 部品色

部品色は8色から選べます。 **ご指定がない場合は、オフホワイト [No.13] になります。**



\*上記の木目は実物大になります。

## 電動 (リモコン操作・スイッチ操作)

部品色 (ヘッドボックス・ボトムレールの色) は下記から選べます。

**ご指定がない場合は、オフホワイト [No.13] になります。**

※いずれの部品色の場合も、電源コードの色はホワイトになります。



ゼファー
フィーユ ペア
フィーユ
ホームタコス 電動
フィーユ ペア
フィーユ
オプション

サイズの測り方
発注方法
取付け方法
メンテナンス

生地性能とマークの見方
生地性能データ
生地詳細一覧
生地ラインナップ一覧
共通柄一覧
継続柄・廃止柄一覧
生地50音順一覧

オプション

※表示価格は消費税を含まないメーカー希望小売価格(本体価格)です。

オプションをご用意しています。詳しくは268～276ページをご覧ください。

ナチュラルウッドバランス (269ページ) 価格:272ページ

空間への調和を高め、さらに上質に仕上げるナチュラルウッドバランス。さまざまなインテリアとのコーディネートが楽しめる20色。家具や床・建具と色を合わせて空間に統一感を持たせたり、窓辺のアクセントにしたり、楽しみ方もいろいろ。

\*後付けも可能です。



ボトムクッション (276ページ) 価格:300円/(入数6個)

製品降下時に、ボトムレールと窓枠や床面との接触音を軽減します。

※製品本体と同時にご注文ください。



カラー:クリアー

操作方法

\*製品に添付の取扱説明書をご覧ください。

RFリモコン 8グループ (ファブリック製品用)

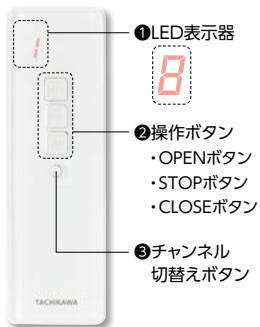

RFリモコン 4グループ (ファブリック製品用)

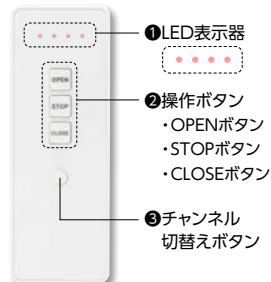

操作手順

1. 「RFリモコン 8グループ」の場合は、チャンネル切替えボタン(③)を押して、操作したい製品に対応する番号を選択します。番号はLED表示器(①)に表示され、ボタンを押すごとに1→2→3...と切替わります。

「RFリモコン 4グループ」の場合は、ボタンを押すごとにLEDの点灯が切替わります。

2. 操作ボタン(②)を押します。

- ・OPENボタン : 生地が上がります。
- ・STOPボタン : 生地の昇降を止めます。
- ・CLOSEボタン : 生地が降ります。

赤外線シングルリモコン (ファブリック製品用)

製品を1台だけ動かす場合

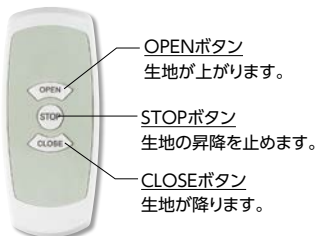

赤外線アドレスリモコン (ファブリック製品用)

製品を複数台動かす場合



※赤外線リモコンは受光部に向けて操作してください。

操作手順

1. 「赤外線アドレスリモコン」の場合は、操作したい製品に対応するアドレス選択ボタン(①)または一斉選択ボタン(②)を押します。

2. 操作ボタン(③)を押します。操作方法は赤外線シングルリモコンと同様です。

- ・OPENボタン : 生地が上がります。
- ・STOPボタン : 生地の昇降を止めます。
- ・CLOSEボタン : 生地が降ります。

## 価格

※表示価格は消費税を含まないメーカー希望小売価格(本体価格)です。

操作方法①～③の電動部価格は同価格です。お選びいただいた生地により価格が異なります。

「④スイッチ操作」については、詳しい打合せが必要になりますので、最寄りの弊社支店・営業所へお問い合わせください。

※操作方法①～④については、248～251ページの「操作方法の種類」をご覧ください。

価格表に掲載している製品本体価格とは別に物流諸経費を申し受けます。



\*赤で囲んだ部分は必ず必要となります。

※1 フィーユ「チェーン操作」製品本体価格は、「生地紹介ページ」の価格表をご覧ください。

※2 リモコン(オプション)価格は製品本体価格には含まれませんので、必要な操作のリモコン価格を加算してください。

※3 持出し受光部(オプション)は「②RFリモコン操作(赤外線リモコン操作併用)」の場合、オプションとして別途手配が必要です。

「①RFリモコン操作」の場合は不要です。

「③赤外線リモコン操作」の場合は、製品1台につき1個付属しています。

※4 部品(オプション)が必要な場合は、下表から選んで価格を加算してください。

### リモコン(オプション)

※製品本体には含まれませんので、必ず必要な操作のリモコンをご注文ください。

RFリモコン 8グループ(ファブリック製品用)	27,000円/個
RFリモコン 4グループ(ファブリック製品用)	15,000円/個
赤外線シングルリモコン(ファブリック製品用)	2,800円/個
赤外線アドレスリモコン(ファブリック製品用)	3,000円/個

### 持出し受光部(オプション)

※「②RFリモコン操作(赤外線リモコン操作併用)」の場合、別途ご注文が必要です。詳しくは248～249ページの「操作方法の種類」をご覧ください。

持出し受光部(コード長0.5m)	3,000円/個	「③赤外線リモコン操作」の場合は、製品1台につき1個付属しています。
------------------	----------	------------------------------------

### 部品(オプション)

赤外線リモコン用	持出し受光部延長コード(1m)	1,800円/本	持出し受光部(0.5mコード付き)と製品本体の間を延長する場合に使用。 ※最大9.5mまで延長することができます。
	持出し受光部延長コード(3m)	2,670円/本	
ワイヤークランプ		90円/個	コード類を固定する補助部品(乳白色)。製品1台につき3個付属しています。

- ゼファー
- フィーユ ペア
- フィーユ
- ホームタコス 電動
  - フィーユ ペア
  - フィーユ
- オプション

- サイズの測り方
- 発注方法
- 取付け方法
- メンテナンス

- 生地性能とマークの見方
- 生地性能データ
- 生地詳細一覧
- 生地ラインナップ一覧
- 共通柄一覧
- 継続柄・廃止柄一覧
- 生地50音順一覧



# オプション

## 対応製品

オプション	製品	ゼファー	フィューペア			フィュー			ホームタコス(電動)		備考	
			ワンチェーン操作	コード操作	ワンチェーン操作	ハンドル操作	コード操作	チェーン操作	ハンドル操作	フィューペア		フィュー
										リモコン・スイッチ操作		リモコン・スイッチ操作
ナチュラルウッドバランス	(P.269)	●	●	●	●	●	●	●	●	●		
上部生地RDS(減速降下機能)あり	(P.273)	—	●	—	—	—	—	—	—	—	[ペア]コード操作のみ対応。	
中間リミットストッパー	(P.273)	—	—	●	—	—	—	—	—	—	[ペア]ワンチェーン操作のみ対応。	
操作チェーン (オプションカラー)	(P.274)	●	—	●	—	—	●	—	—	—	チェーン操作・ワンチェーン操作のみ対応。	
補助ポール	(P.274)	—	—	—	●	—	—	●	—	—	ハンドル操作のみ対応。	
セーフティーイコライザー	(P.274)	—	●	—	—	●	—	—	—	—	コード操作のみ対応。	
マルチチェーンハンガー	(P.275)	●	—	●	—	—	●	—	—	—	チェーン操作・ワンチェーン操作のみ対応。	
ボトムクッション	<b>NEW</b> (P.276)	●	●	●	●	●	●	●	●	●		

# ナチュラルウッドバランス



空間への調和を高め、さらに上質に仕上げる「ナチュラルウッドバランス」。さまざまなインテリアとのコーディネートが楽しめる20色。家具や床・建具と色を合わせて空間に統一感を持たせたり、窓辺のアクセントにしたり、楽しみ方もいろいろ。

## バリエーション

【バランス形状】  
 I型 : 内付け用・外付け用  
 C型 : 外付け用  
 L型(左) : 外付け用  
 L型(右) : 外付け用

### 【製作サイズ】

- 規格品** 製品幅に合わせた仕上がりサイズ
- オーダー品** 1mm単位でサイズオーダーOK

【バランスの高さ】 90mm

## バランスカラー

 WV-3011 クリアホワイト	 WV-3012 ホワイト	 WV-3013 アイボリー	 WV-3014 グレージュ	 WV-3122 マットナチュラルブラウン	 WV-3123 マットライトブラウン
 WV-3124 マットウォールナット	 WV-3125 マットチョコレートブラウン	 WV-3221 ナチュラル	 WV-3222 ナチュラルブラウン	 WV-3223 ライトブラウン	 WV-3224 ウォールナット
 WV-3225 チョコレートブラウン	 WV-3226 ビターブラウン	 WV-3227 ブラック	 WV-3332 ミディアムチェリー	 WV-3333 ブラウン	 WV-3334 ミディアムブラウン
 WV-3335 マホガニー	 WV-3336 ローズウッド	(注) 本製品は天然木を使用しているため、経時変化等の変形・色変化が生じる場合があります。また、木目・色・風合等において、原材料に起因するバラつきが生じる場合があります。製品の色調等は、印刷物と多少異なる場合があります。お求めの際は、実物サンプルをご覧ください。			

## 断面図

[単位:mm]

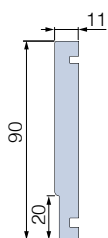

## 対応製品

- ゼファー
- フィュー ペア
- フィュー
- ホームタコス フィュー ペア
- ホームタコス フィュー

※水まわりへのご使用はおやめください。

- ゼファー
- フィュー ペア
- フィュー
- ホームタコス(電動)
- フィュー
- オプション

- サイズの測り方
- 発注方法
- 取付け方法
- メンテナンス

- 生地性能とマークの見方
- 生地性能データ
- 生地詳細一覧
- 生地ラインナップ一覧
- 共通柄一覧
- 継続柄・廃止柄一覧
- 生地50音順一覧

## バランス形状

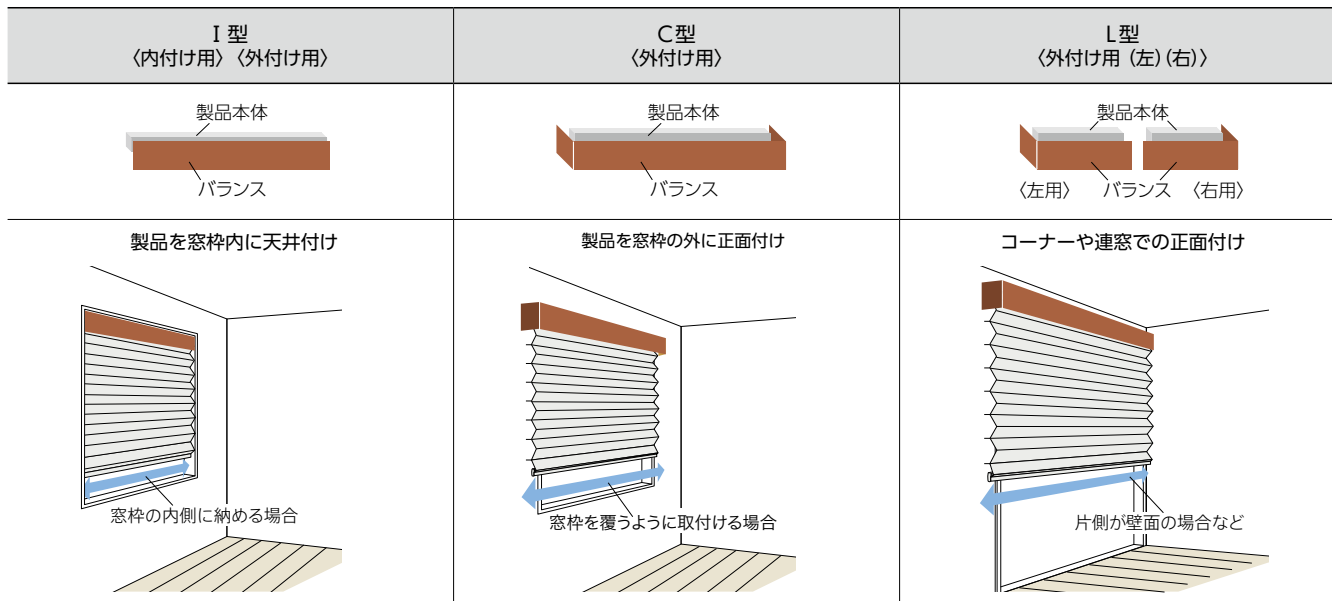

## 製作可能寸法

[単位:mm]

**規格品** 製品幅に対して、バランスの幅があらかじめ決まっています。

各製品最小幅 ~ 2000\*

\*製品の種類によって製作可能寸法は異なります。

**オーダー品** バランスの幅は1mm単位での製作となります。

バランス 製作可能寸法	W1・W3 (奥行寸法)		40 ~ 190
	W2* (仕上がり幅)	I 型	(製品幅) ~ (製品幅+200)
		C 型	(製品幅+32) ~ (製品幅+200)
L 型			(製品幅+16) ~ (製品幅+200)
バランス幅 (総幅) = W1+W2+W3			≤ 2812

\*W2は2432mm以下での製作。

### 連窓の場合の使用例

\*図中の—は「バランスジョイント」を示します。

連窓の際には、L型・I型を組み合わせることで多様な取付けが可能となります。

#### 例① 規格品で2連窓をL型バランスで連結する場合

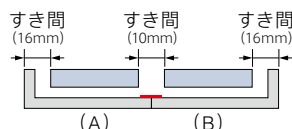

●組み合わせ

(A)	規格品・L型(外付け用(左))	連窓・左側
(B)	規格品・L型(外付け用(右))	連窓・右側

#### 例② 規格品で3連窓をL型・I型バランスで連結する場合

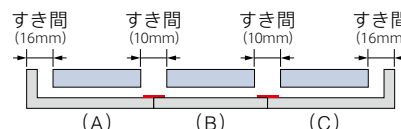

●組み合わせ

(A)	規格品・L型(外付け用(左))	連窓・左側
(B)	規格品・I型(外付け用)	連窓・中間
(C)	規格品・L型(外付け用(右))	連窓・右側

#### 例③ オーダー品で3連窓をI型バランスで連結する場合

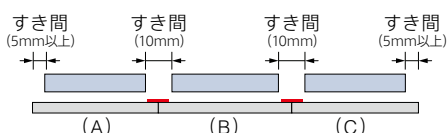

●組み合わせ

(A)	オーダー品・I型	連窓・左側
(B)	オーダー品・I型	連窓・中間
(C)	オーダー品・I型	連窓・右側

#### 例④ オーダー品で2連窓をL型・I型バランスで連結する場合

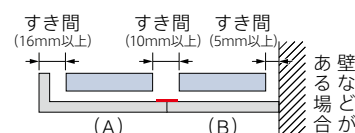

●組み合わせ

(A)	オーダー品・L型(左)	連窓・左側
(B)	オーダー品・I型	連窓・右側

\*上記使用例(①~④)は、施工条件により取付けできない場合があります。詳しくは弊社支店、営業所へお問い合わせください。

\*バランス取付金具と製品に付属している取付けブラケットを同じ個数で重ね合わせて取付けますので、ご注文の際は必ずブリーツスクリーンの製品幅をご指示ください。

\*連窓仕様で取付ける際は、必ず2人以上で行ってください。



## バランス仕上がり寸法

[単位:mm]

**規格品** バランスを取付ける製品の幅を基準に、下記寸法で仕上がります。

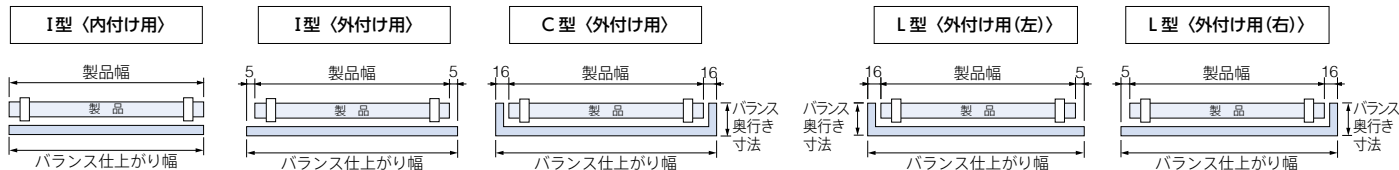

### バランス仕上がり寸法

操作方法	バランス	バランス奥行き寸法※		バランス仕上がり幅			
		C型 (外付け用)	L型 (外付け用(左)(右))	I型 (内付け用)	I型 (外付け用)	C型 (外付け用)	L型 (外付け用(左)(右))
ワンチェーン操作 チェーン操作 ハンドル操作		122 (124)		製品幅と同じ	製品幅+10	製品幅+32	製品幅+21
コード操作 リモコン/スイッチ操作		100 (102)					

※( )内はブラケット背面までの寸法。

**オーダー品** ご指定の寸法で1mm単位で製作します。

バランス総幅 =  $W1+W2+W3$

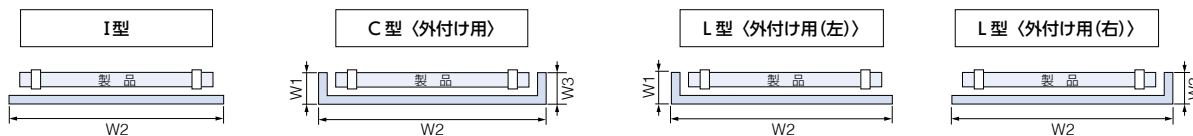

## 納まり

[単位:mm]

	バランス I型 (内付け用) (外付け用)	バランスC型 (外付け用) バランスL型 (外付け用 (左) (右))
	天井付け	正面付け
ゼファー	<p>〈ワンチェーン操作〉</p>	<p>〈ワンチェーン操作〉※</p>
フィューユペア	<p>〈コード操作〉</p> <p>※図はフィュー (コード操作)</p> <p>〈チェーン操作・ワンチェーン操作 ハンドル操作・リモコン/スイッチ操作〉</p> <p>※図はフィュー (チェーン操作)</p>	<p>〈コード操作〉</p> <p>※図はフィュー (コード操作)</p> <p>〈チェーン操作・ワンチェーン操作 ハンドル操作・リモコン/スイッチ操作〉※</p> <p>※図はフィュー (チェーン操作)</p>

※バランスC型・L型の場合 (コード操作は除く)、製品同梱の正面付け用ブラケットスペーサーをさらに追加し、製品を取付けてください。

- ゼファー
- フィュー ペア
- フィュー
- ホームタコス電動
- フィュー
- フィュー

オプション

- サイズの測り方
- 発注方法
- 取付け方法
- メンテナンス

- 生地性能とマークの見方
- 生地性能データ
- 生地詳細一覧
- 生地ラインナップ一覧
- 共通柄一覧
- 継続柄・廃止柄一覧
- 生地50音順一覧

## オプション

### バランスの高さ・奥行き調整

バランスの高さと奥行きを調整することができます。

#### バランスの高さ調整について

- ・バランスの高さを上方向に30mmまで、5mmごとに調整できます。
- ・バランスと窓枠とのすき間を調整できるので、見た目もすっきり。光漏れも軽減できます。
- ・バランスの取付け方によっては窓枠を隠すことができ、窓枠との一体感があります。

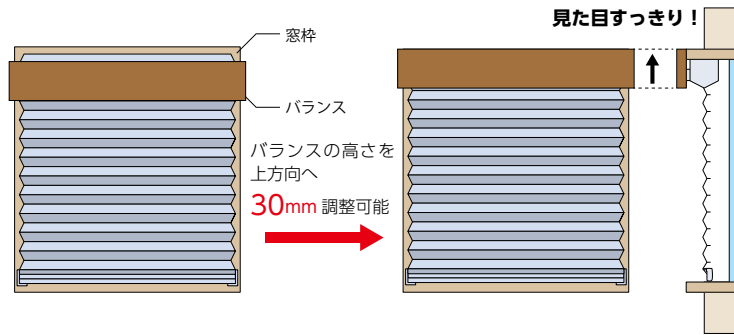

#### バランスの奥行き調整について

- ・バランスの奥行きを最大7mm調整できます。

## 価格 ※バランス形状は、I型・C型・L型とも同価格です。

※表示価格は消費税を含まないメーカー希望小売価格（本体価格）です。

### 各製品本体価格+下記加算価格

価格表に掲載している製品本体価格とは別に物流諸経費を申し受けます。

#### 規格品 製品幅に対して、バランスの幅があらかじめ決まっています。

製品幅 (mm)	各製品の最小幅※1 ~1000	1005~1500	1505~2000
加算価格 (円)	8,400	10,000	12,000

※1 製品の種類によって最小幅寸法は異なります。詳しくは各製品仕様ページをご覧ください。

#### オーダー品 バランスの幅は1mm単位での製作となります。

バランス総幅 (mm) ※2	各製品の最小幅※1 ~1000	1001~1500	1501~2000	2001~2500	2501~2812
加算価格 (円)	8,400	10,000	12,000	13,700	15,400

※1 製品の種類によって最小幅寸法は異なります。詳しくは各製品仕様ページをご覧ください。

※2 バランス総幅=W1+W2+W3

## 上部生地RDS (減速降下機能) あり

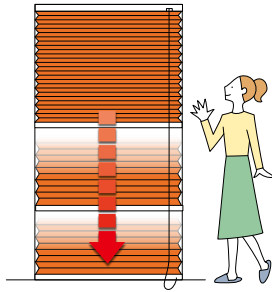

フィュー ペア (コード操作) に、製品全体の昇降だけでなく、上下生地の切替え (中間レールの昇降) にも RDS (減速降下機能) を搭載した仕様です。窓が複数ある場合も、手早く操作できます。

### 製作可能寸法

[単位:mm]

操作方法	コード操作
製品幅	450~2000
製品高さ	300~2500
最大面積	4m <sup>2</sup>

※生地によって製作可能寸法が異なります。

「おすすめペア」の場合は、生地紹介ページのフィュー ペア価格表、「オリジナルペア」の場合は、206ページのオリジナルペア価格表をご確認ください。

### 対応製品

※コード操作のみ。

フィュー ペア

※製品本体と同時にご注文ください。

### 価格

※表示価格は消費税を含まない  
メーカー希望小売価格 (本体価格) です。

フィュー ペア (コード操作)  
製品本体価格 + 2,000円

価格表に掲載している製品本体価格とは別に物流諸経費を申し受けます。

## 中間リミットストッパー



フィュー ペア (ワンチェーン操作) で、上部生地を降ろす位置を常に一定にできます。操作するたびに上部生地の高さを調節する手間がかからないため、複数の製品の中間レールの高さを揃えたいときに便利です。

### 製作可能寸法

[単位:mm]

操作方法	ワンチェーン操作
製品幅	700~2000
製品高さ	300~3000
最大面積	6m <sup>2</sup>

※生地によって製作可能寸法が異なります。

「おすすめペア」の場合は、生地紹介ページのフィュー ペア価格表、「オリジナルペア」の場合は、206ページのオリジナルペア価格表をご確認ください。

### 対応製品

※ワンチェーン操作のみ。

フィュー ペア

※製品本体と同時にご注文ください。

### 価格

※表示価格は消費税を含まない  
メーカー希望小売価格 (本体価格) です。

フィュー ペア (ワンチェーン操作)  
製品本体価格 + 1,200円

価格表に掲載している製品本体価格とは別に物流諸経費を申し受けます。

### 設定・解除方法



ヘッドボックス下面 (反操作部側) のリミットレバーをスライドして設定・解除を行います。

#### 設定方法

1. 製品を取付けた状態で、下部生地 (ボトムレール) を下まで降ろします。
2. 上部生地 (中間レール) を止めたい位置まで降ろします。
3. 2の位置で、ヘッドボックスにあるリミットレバーを、操作部の方向にスライドさせます。

#### 解除方法

1. 製品を取付けた状態で、下部生地 (ボトムレール) を下まで降ろします。
2. 上部生地 (中間レール) を設定した位置まで降ろします。
3. ヘッドボックスにあるリミットレバーを、操作部と反対方向にスライドさせます。

ゼファー

フィュー ペア

フィュー

ホーム  
タコス  
電動  
フィュー  
ペア  
フィュー

オプション

サイズの  
測り方

発注方法

取付け方法

メンテナンス

生地性能と  
マークの見方

生地性能  
データ

生地詳細一覧

生地  
ラインナップ  
一覧

共通柄一覧

継続柄・  
廃止柄一覧

生地  
50音順一覧



オプション

## 操作チェーン〈オプションカラー〉



クリアベージュ

操作チェーンの樹脂ボール部分がクリアカラーなので、スタイリッシュな光沢感が楽しめます。また通常カラーに比べ、操作チェーンが目立ちにくくなります。



クリアホワイト  
[No.9013]



クリアベージュ  
[No.9123]



クリアブラウン  
[No.9667]

### 対応製品

※チェーン操作・ワンチェーン操作のみ。

ゼファー

フィーユ ペア

フィーユ

※製品本体と同時にご注文ください。

### 価格

**加算価格なし**

## 補助ポール

ハンドルに手が届きにくい場合に使用します。高い位置に取付けた製品の操作も簡単です。

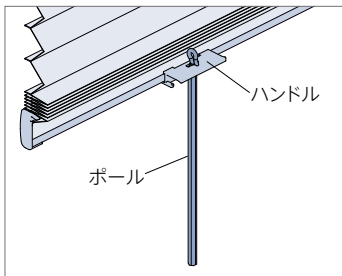

製品を降ろしたあと、ポールはハンドルにセットできます。

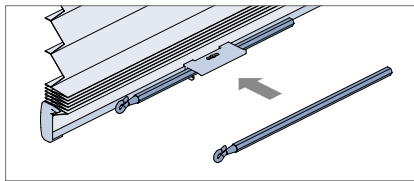

材質 : 樹脂成形品  
カラー : クリアー  
長さ : 260mm

### 対応製品

※ハンドル操作のみ。

フィーユ ペア

フィーユ

### 価格

※表示価格は消費税を含まないメーカー希望小売価格 (本体価格) です。

**500円/本**

※製品幅1300mm以上で使用する場合、2本必要です。

## セーフティーイコライザー

チャイルド  
セーフティ



カラー:クリアー

小さなお子さまがいる場合など、イコライザーより上部の昇降コードに体が引っ掛かって、6kg (社内基準) の力が掛かると、イコライザーが分離する安全対策を施した部品です。

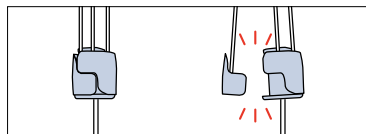

(お願い) 安全対策部品をご使用になっても、事故が完全に回避されるわけではありません。コードやチェーンの危険性を十分に認識した上でご使用をお願いします。

### 対応製品

※コード操作のみ。

フィーユ ペア

フィーユ

※後付けも可能です。

### 価格

※表示価格は消費税を含まないメーカー希望小売価格 (本体価格) です。

**加算価格なし**

※フィーユ ペアの場合、2個必要です。

# マルチチェーンハンガー

チャイルドセーフティ

お子さまの手が届かない高さに操作チェーンを束ねることができます。  
 付属のフックを壁に固定し、マルチチェーンハンガーを掛けることで、壁に掛けたまま操作ができます。  
 お子さまのいるご家庭での使用にも安心です。

動画はこちら



操作チェーンを束ねる場合



壁面に掛ける場合



ループ部分の広がりを抑えて、見た目もすっきり。

装着前



装着後



カラー:クリアー  
 付属部品:フック

(お願い) 安全対策部品をご使用になっても、事故が完全に回避されるわけではありません。コードやチェーンの危険性を十分に認識した上でご使用をお願いします。  
 「マルチチェーンハンガー」は、お子さまの手が届かない高さに操作チェーンを束ねることで、チャイルドセーフティが有効になります。

## 操作チェーンを束ねたとき

お子さまの手が届かない高さに操作チェーンを束ねられます。

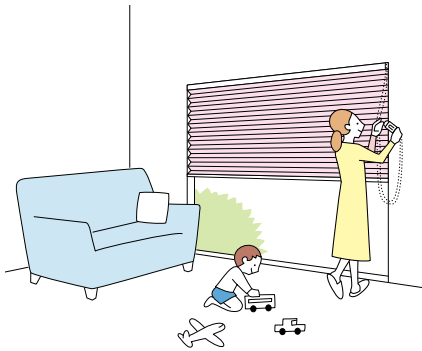

## 壁面に掛けたとき

壁に掛けたまま操作が行えます。  
 操作チェーンを窓枠の横に移動させるので、製品の意匠性が向上します。

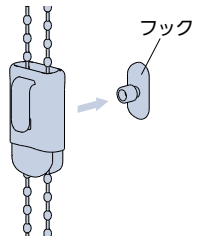
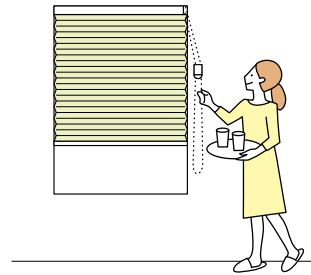

壁に掛けるときは、  
 付属のフックを壁に固定して  
 取付けます。

## 対応製品

※チェーン操作・ワンチェーン操作のみ。

ゼファー

フィュー ペア

フィュー

\*後付けも可能です。

## 価格

※表示価格は消費税を含まない  
 メーカー希望小売価格(本体価格)です。

1,000円/個

### マルチチェーンハンガー

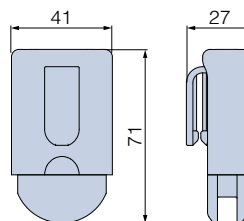

### フック (壁付けの際に使用)

[単位:mm]

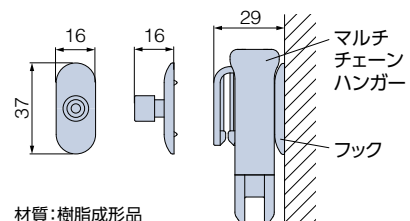

材質:樹脂成形品  
 カラー:クリアー  
 取付けビス(Φ3×25) 1本付属

※フックを壁付けする際は、取扱説明書で取付条件をご確認ください。

ゼファー

フィュー ペア

フィュー

ホーム  
 タコス  
 コス  
 電動

フィュー

オプション

サイズの  
 測り方

発注方法

取付け方法

メンテナンス

生地性能と  
 マークの見方

生地性能  
 データ

生地詳細一覧

生地  
 ラインナップ  
 一覧

共通柄一覧

継続柄・  
 廃止柄一覧

生地  
 50音順一覧

■ オプション

# ボトムクッション

製品を降ろす時のボトムレールと窓枠や床面との接触音を軽減します。



材質：樹脂成形品 (厚み:2mm)  
カラー：クリアー

## 対応製品

ゼファー

フィーユ ペア

フィーユ

ホームタコス フィーユ ペア

ホームタコス フィーユ

※製品本体と同時にご注文ください。

## 価格

※表示価格は消費税を含まないメーカー希望小売価格 (本体価格) です。

**300円 / (入数6個)**

※製品の種類・製品幅によって、貼付個数が異なります。

### 貼付け位置

ボトムクッションは、ボトムレール底面の下図の位置に貼付けてください。

\*図中の●○は「ボトムクッション」を示します。

※製品幅1500mm以上の場合は、製品の中央部 (○) にも貼付けてください。

#### ■ ゼファーの場合

(見上げ図)

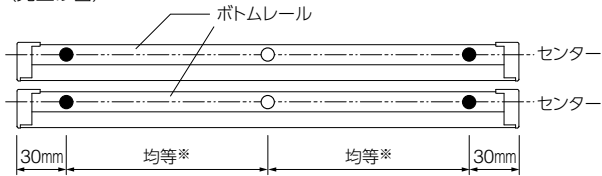

#### ■ フィーユ ペア・フィーユの場合

(見上げ図)

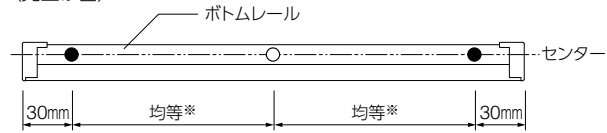



ゼファー	
フィュー ペア	
フィュー	
ホームタコス (電動)	フィュー ペア
	フィュー

オプション

サイズの測り方
発注方法
取付け方法
メンテナンス

生地性能とマークの見方
生地性能データ
生地詳細一覧
生地ラインナップ一覧
共通柄一覧
継続柄・廃止柄一覧
生地50音順一覧

# サイズの測り方

**POINT** 製品幅は5mm単位で製作できるので、窓枠内への取付けの際にサッシ枠がスリムでも、製品のすき間が少なく光漏れを軽減できます。サイズの測り方は以下の手順をご確認ください。

\*製品幅は5mm単位、製品高さは10mm単位での製作になります。

## [サイズの測り方]

### ■窓枠内に取付ける場合（天井付け）

※幅①：製品本体の取付け面

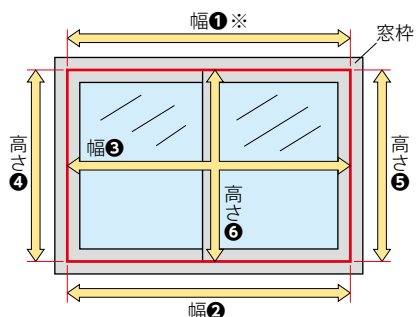

- ・幅は窓枠の上部（幅①）、下部（幅②）、中央部（幅③）の3カ所の内側を測定し、最も小さい寸法から10mm以上※1引いてください。
- ・高さは窓枠の左部（高さ④）、右部（高さ⑤）、中央部（高さ⑥）の3カ所の内側を測定し、最も小さい寸法から10mm以上引いてください。

### ■窓枠を覆う場合（正面付け）

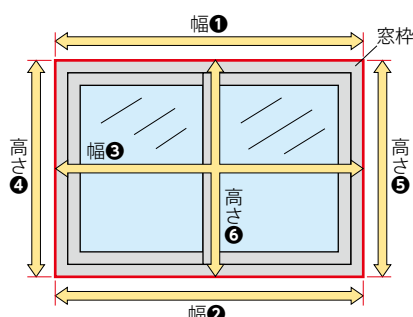

- ・幅・高さとも窓枠（幅①～③、高さ④～⑥）の外側を測定し、最も大きい寸法以上を製品サイズとしてご指定ください。※2
- ・正面付けの場合は、取付けブラケットにあらかじめ、正面付け用ブラケットスペーサー（10mm厚）が1個取付けられています。このブラケットを使用しても窓枠などに製品がぶつかる場合は、製品同梱の正面付け用ブラケットスペーサー（10mm厚）をさらに追加し、製品を取付けてください。

※1 窓枠内に取付ける（天井付け）場合、製品の製作寸法幅が5mm単位であっても、窓枠からの引き寸法は5mmではありません。

生地やコード類が窓枠に干渉しないよう、幅は窓枠の内側寸法から10mm以上引いてください。

※2 製品が床までくる場合は、床に当たらないよう、高さは床面までの寸法から10mm以上引いてください。

### ●カーテンボックスに取付ける場合

製品の高さはカーテンボックスの内側上部から測ってください。

カーテンボックスの寸法について、詳しくは各製品仕様ページをご覧ください。

### 高さ調整機能について

取付け後に、製品高さを最大約10mm短く調整できる「高さ調整機能」がついています。

製品を取付けたままで簡単に行えるので便利。

窓枠や床面にぴったりと納めることができ、ボトムレールの不快な接触音も解消できます。

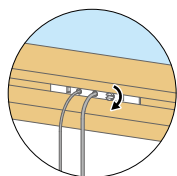

マイナスドライバー（精密ドライバー）でネジを回せば、**最大約10mm高さを縮めることができます。**

※ご注文の製品高さよりも長くすることはできません。

**注意** サイズを測る前の注意点について

1. 窓枠内に取付けるとき(天井付け)は、窓枠のゆがみに注意してください。

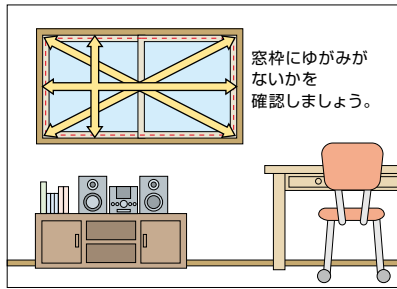

2. 窓枠を覆うとき(正面付け)は、製品のまわりにある障害物等に注意してください。

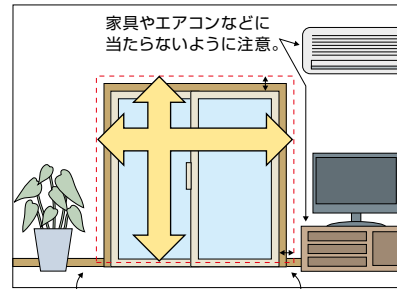

製品が床までくる場合は、床に当たらないように10mm以上製品高さを小さく。  
窓枠より50~100mm程度製品幅を大きく。

ゆがみのある窓枠へ製品を取付ける場合、ゆがみに合わせた製作寸法になっていないと、製品が窓枠に干渉し製品の昇降動作に不具合が生じる恐れがあります。製品の発注寸法を決める前に、窓枠のゆがみの有無を確認することをおすすめします。

主な窓枠のゆがみについて

窓枠のゆがみを考慮しない製作寸法にしたとき			
窓枠のゆがみに合わせた製作寸法にしたとき			

特に窓サイズが大きいたときは、窓枠のゆがみに対してより注意が必要になります。

窓枠のゆがみを確認する方法

窓枠のゆがみの有無は、以下の手順で確認することができます。

① 取付ける窓枠の内側寸法(右図の幅①~対角⑧)を測ります。

- ・幅③の測り方 : 高さ④または高さ⑤の真ん中(1/2)の位置に印をつけて、その位置から寸法を測ってください。
- ・高さ⑥の測り方 : 幅①または幅②の真ん中(1/2)の位置で寸法を測ってください。

② ①で測った寸法から窓枠のゆがみの有無を確認します。

「幅①~③」「高さ④~⑥」「対角⑦~⑧」それぞれで寸法の誤差がないことを確認してください。

特に「対角⑦~⑧」で寸法の誤差がある場合は、ゆがみに合わせた製作寸法にしないと、製品の動作に不具合を生じる恐れがあります。最寄りの販売店等にご相談ください。

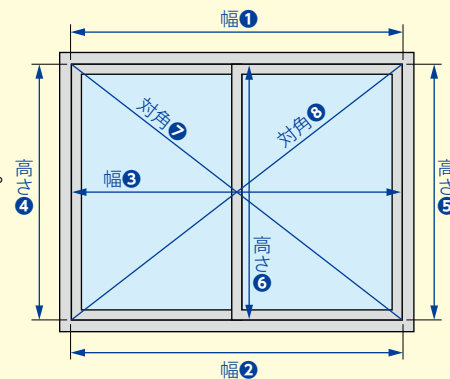

ゼファー

フィーユ ペア

フィーユ

ホームタコス電動

フィーユ ペア

フィーユ

オプション

サイズの測り方

発注方法

取付け方法

メンテナンス

生地性能とマークの見方

生地性能データ

生地詳細一覧

生地ラインナップ一覧

共通柄一覧

継続柄・廃止柄一覧

生地50音順一覧



# 発注方法

## フリースクリーン ゼファー

1 製品名を「フリースクリーン ゼファー」とご指定ください。

2 生地No.をご指定ください。「おすすめダブル」「オリジナルダブル」もあわせてご指定ください。

おすすめダブル オリジナルダブル

室内側(手前) : (生地No.) PS - 生地名 (色名)

室外側(奥) : (生地No.) PS - 生地名 (色名)

3 部品色をご指定ください。

ご指定がない場合は、オフホワイト [No.13] になります。

オフホワイト [No.13]

ダークブラウン [No.667]

ブラック [No.5]

ホワイト(木目調) [No.130]

ナチュラルブラウン(木目調) [No.250]

ブラウン(木目調) [No.620]

セビア(木目調) [No.276]

ダークブラウン(木目調) [No.280]

4 操作位置をご指定ください。(室内側から見たときの操作位置)

操作位置:右

操作位置:左

5 製品の取付け方法をご指定ください。

天井付け

正面付け

6 製品寸法を幅は5mm単位、高さは10mm単位でご指定ください。

※生地によって製作可能寸法が異なります。

「おすすめダブル」の場合は、生地紹介ページのゼファー価格表、「オリジナルダブル」の場合は、181ページのオリジナルダブル価格表にてご確認ください。

製品幅 mm × 製品高さ mm

操作チェーンの長さは製品高さによって決まっています。操作チェーンの長さは10mm単位で指定することもできます。

ただし、176ページ掲載の長さより短く指定することはできません。詳しくは176ページをご覧ください。

7 製品台数をご指定ください。

.....台

8 〈オプション〉をご注文の場合はご指定ください。

詳しくは268～276ページをご覧ください。

## ブリーツスクリーン フィーユ ペア

1 製品名を「ブリーツスクリーン フィーユ ペア」とご指定ください。

2 生地No.をご指定ください。「おすすめペア」「オリジナルペア」もあわせてご指定ください。

おすすめペア オリジナルペア

上部: (生地No.) PS - ..... 生地名 ..... (色名 .....)

下部: (生地No.) PS - ..... 生地名 ..... (色名 .....)

3 部品色をご指定ください。  
ご指定がない場合は、オフホワイト [No.13] になります。

オフホワイト [No.13]      ダークブラウン [No.667]      ブラック [No.5]  
ホワイト(木目調) [No.130]      ナチュラルブラウン(木目調) [No.250]      ブラウン(木目調) [No.620]  
セピア(木目調) [No.276]      ダークブラウン(木目調) [No.280]

4 操作方法をご指定ください。

コード操作

※幅325mm以下の場合、RDS (減速降下機能) なしでの製作。  
 ※幅330mm以上でRDS (減速降下機能) なしにする場合は、「RDSなし」とご指定ください。  
 ※オプションで上下生地の切替え (中間レールの昇降) にもRDS (減速降下機能) を付けられます。詳しくは273ページをご覧ください。  
 ※オプション (加算価格なし) でイコライザーをセーフティイコライザーに変えられます。

ワンチェーン操作 (中間リミットストッパーなし)      ワンチェーン操作 (中間リミットストッパー付き) ※

※中間リミットストッパーは〈オプション〉です。詳しくは273ページをご覧ください。

ハンドル操作

5 コード操作・ワンチェーン操作の場合は操作位置をご指定ください。(室内側から見たときの操作位置)

※コード操作の場合は「全体昇降用操作コード」の位置が操作位置となります。詳しくは197ページをご覧ください。

操作位置:右      操作位置:左

6 製品の取付け方法をご指定ください。

天井付け      正面付け

7 製品寸法を幅は5mm単位、高さは10mm単位でご指定ください。

※生地・操作方法によって製作可能寸法が異なります。  
 「おすすめペア」の場合は、生地紹介ページの**フィーユ ペア価格表**、「オリジナルペア」の場合は、206ページの**オリジナルペア価格表**にてご確認ください。

製品幅 ..... mm × 製品高さ ..... mm

操作コードや操作チェーンの長さは製品高さによって決まっています。操作コードや操作チェーンの長さは10mm単位で指定することもできます。  
 操作方法により指定可能な寸法が異なりますので、詳しくは198ページをご覧ください。

8 製品台数をご指定ください。

..... 台

9 〈オプション〉をご注文の場合はご指定ください。

詳しくは268～276ページをご覧ください。

ゼファー
フィーユ ペア
フィーユ
ホームタコス (電動)
フィーユ
フィーユ
オプション

サイズの測り方
発注方法
取付け方法
メンテナンス

生地性能とマークの見方
生地性能データ
生地詳細一覧
生地ラインナップ一覧
共通柄一覧
継続柄・廃止柄一覧
生地50音順一覧

## ブリーツスクリーン フィーユ

1 製品名を「ブリーツスクリーン フィーユ」とご指定ください。

2 生地No.をご指定ください。

(生地No.) PS - ..... 生地名 ..... (色名 ..... )

3 部品色をご指定ください。

ご指定がない場合は、オフホワイト [No.13] になります。

- |   |  |   |
|---|--|---|
| <input type="checkbox"/> オフホワイト [No.13]     | <input type="checkbox"/> ダークブラウン [No.667]        | <input type="checkbox"/> ブラック [No.5]        |
| <input type="checkbox"/> ホワイト(木目調) [No.130] | <input type="checkbox"/> ナチュラルブラウン(木目調) [No.250] | <input type="checkbox"/> ブラウン(木目調) [No.620] |
| <input type="checkbox"/> セビア(木目調) [No.276]  | <input type="checkbox"/> ダークブラウン(木目調) [No.280]   |   |

4 操作方法をご指定ください。

コード操作

※幅245mm以下の場合、RDS (減速降下機能) なしでのみの製作。  
 ※幅250mm以上でRDS (減速降下機能) なしにする場合は、「RDSなし」とご指定ください。  
 \*オプション (加算価格なし) でイコライザーをセーフティーイコライザーに変えられます。

チェーン操作

ハンドル操作

5 コード操作・チェーン操作の場合は操作位置をご指定ください。(室内側から見たときの操作位置)

操作位置:右       操作位置:左

6 製品の取付け方法をご指定ください。

天井付け       正面付け

7 製品寸法を幅は5mm単位、高さは10mm単位でご指定ください。

※生地・操作方法によって製作可能寸法が異なります。詳しくは233ページにてご確認ください。

製品幅 ..... mm × 製品高さ ..... mm

操作コードや操作チェーンの長さは製品高さによって決まっています。操作コードや操作チェーンの長さは10mm単位で指定することもできます。  
 操作方法により指定可能な寸法が異なりますので、詳しくは237ページをご覧ください。

8 製品台数をご指定ください。

..... 台

9 〈オプション〉をご注文の場合はご指定ください。

詳しくは268～276ページをご覧ください。



## ブリーツスクリーン スマートインテリアシェード ホームタコス フィュー ペア

1 製品名を「ブリーツスクリーン スマートインテリアシェード ホームタコス フィュー ペア」とご指定ください。

---

2 生地No.をご指定ください。「おすすめペア」「オリジナルペア」もあわせてご指定ください。  
おすすめペア    オリジナルペア  
 上部：(生地No.) PS - ..... 生地名 ..... (色名 ..... )  
 下部：(生地No.) PS - ..... 生地名 ..... (色名 ..... )

---

3 部品色をご指定ください。  
 ご指定がない場合は、オフホワイト [No.13] になります。  
オフホワイト [No.13]    ダークブラウン [No.667]    ブラック [No.5]  
ホワイト(木目調) [No.130]    ナチュラルブラウン(木目調) [No.250]    ブラウン(木目調) [No.620]  
セピア(木目調) [No.276]    ダークブラウン(木目調) [No.280]

---

4 操作方法の種類をご指定ください。  
 ※詳しくは246～251ページをご覧ください。  
①RFリモコン操作  
②RFリモコン操作 (赤外線リモコン操作併用)  
③赤外線リモコン操作  
 [④スイッチ操作]については、詳しい打合せが必要になりますので、最寄りの弊社支店・営業所へお問い合わせください。

---

5 リモコン(オプション)の種類と必要数量をご指定ください。  
 オプションですが、必ず必要です。  
 ※スマート家電リモコン(赤外線家電リモコン)をご使用になる場合は、赤外線リモコンを必ずご注文ください。  
RFリモコン 8グループ(ファブリック製品用) ..... 個  
RFリモコン 4グループ(ファブリック製品用) ..... 個  
赤外線シングルリモコン(ファブリック製品用) ..... 個  
赤外線アドレスリモコン(ファブリック製品用) ..... 個

---

6 操作方法で「②RFリモコン操作(赤外線リモコン操作併用)」を選択した場合は、持出し受光部(オプション)の必要数量をご指定ください。  
 ..... 個  
 ※ [①RFリモコン操作]の場合は、持出し受光部(オプション)は不要です。  
 ※ [③赤外線リモコン操作]の場合は、製品1台につき1個付属しています。

---

7 製品の取付け方法をご指定ください。  
天井付け    正面付け

---

8 製品寸法を幅は5mm単位、高さは10mm単位でご指定ください。  
 ※生地によって製作可能寸法が異なります。  
 「おすすめペア」の場合は、生地紹介ページのフィュー ペア(ワンチェーン操作) 価格表、  
 「オリジナルペア」の場合は、206ページのオリジナルペア(ワンチェーン操作) 価格表にてご確認ください。  
 製品幅 ..... mm    ×    製品高さ ..... mm

---

9 電源コードの長さを下記からお選びください。  
 ご指定がない場合は、2.5mになります。  
0.5m    1m    1.5m    2m    2.5m    3.5m    5m

---

10 製品台数をご指定ください。  
 ..... 台

---

11 製品の取付け位置などにより、その他部品(オプション)が必要な場合はご指定ください。  
持出し受光部延長コード    ワイヤークランプ  
 ※最大で9.5mまで延長することができます。    ※製品1台につき3個付属しています。  
 1m × ..... 本    3m × ..... 本    ..... 個

---

12 <オプション>をご注文の場合はご指定ください。  
 詳しくは268～276ページをご覧ください。

ゼファー
フィュー ペア
フィュー
ホームタコス 電動
フィュー ペア
フィュー
オプション

サイズの測り方
発注方法
取付け方法
メンテナンス

生地性能とマークの見方
生地性能データ
生地詳細一覧
生地ラインナップ一覧
共通柄一覧
継続柄・廃止柄一覧
生地50音順一覧

## ブリーツスクリーン スマートインテリアシェード ホームタコス フィューユ

1 製品名を「ブリーツスクリーン スマートインテリアシェード ホームタコス フィューユ」とご指定ください。

2 生地No.をご指定ください。

(生地No.) PS - ..... 生地名 ..... (色名 .....)

3 部品色をご指定ください。

ご指定がない場合は、オフホワイト [No.13] になります。

- オフホワイト [No.13]       ダークブラウン [No.667]       ブラック [No.5]  
 ホワイト(木目調) [No.130]       ナチュラルブラウン(木目調) [No.250]       ブラウン(木目調) [No.620]  
 セビア(木目調) [No.276]       ダークブラウン(木目調) [No.280]

4 操作方法の種類をご指定ください。

※詳しくは246～251ページをご覧ください。

- ①RFリモコン操作  
 ②RFリモコン操作 (赤外線リモコン操作併用)  
 ③赤外線リモコン操作

「④スイッチ操作」については、詳しい打合せが必要になりますので、最寄りの弊社支店・営業所へお問い合わせください。

5 リモコン〈オプション〉の種類と必要数量をご指定ください。

オプションですが、必ず必要です。

※スマート家電リモコン(赤外線家電リモコン)をご使用になる場合は、赤外線リモコンを必ずご注文ください。

- RFリモコン 8グループ (ファブリック製品用) ..... 個  
 RFリモコン 4グループ (ファブリック製品用) ..... 個  
 赤外線シングルリモコン (ファブリック製品用) ..... 個  
 赤外線アドレスリモコン (ファブリック製品用) ..... 個

6 操作方法で「②RFリモコン操作 (赤外線リモコン操作併用)」を選択した場合は、持出し受光部〈オプション〉の必要数量をご指定ください。

..... 個

※「①RFリモコン操作」の場合は、持出し受光部〈オプション〉は不要です。

※「③赤外線リモコン操作」の場合は、製品1台につき1個付属しています。

7 製品の取付け方法をご指定ください。

- 天井付け       正面付け

8 製品寸法を幅は5mm単位、高さは10mm単位でご指定ください。

※生地によって製作可能寸法が異なります。詳しくは261ページにてご確認ください。

製品幅 ..... mm × 製品高さ ..... mm

9 電源コードの長さを下記からお選びください。

ご指定がない場合は、2.5mになります。

- 0.5m     1m     1.5m     2m     2.5m     3.5m     5m

10 製品台数をご指定ください。

..... 台

11 製品の取付け位置などにより、その他部品〈オプション〉が必要な場合はご指定ください。

- 持出し受光部延長コード       ワイヤークランプ  
 ※最大で9.5mまで延長することができます。      ※製品1台につき3個付属しています。

1 m × ..... 本    3 m × ..... 本      ..... 個

12 〈オプション〉をご注文の場合はご指定ください。

詳しくは268～276ページをご覧ください。

■ 発注方法

ゼファー

フィュー ペア

フィュー

ホーム タコス (電動)	フィュー ペア
	フィュー

オプション

サイズの  
測り方

**発注方法**

取付け方法

メンテナンス

生地性能と  
マークの見方

生地性能  
データ

生地詳細一覧

生地  
ラインナップ  
一覧

共通柄一覧

継続柄・  
廃止柄一覧

生地  
50音順一覧



# 取付け方法

取付けの際は、製品に添付の取扱説明書をご覧ください。

対象製品

ゼファー

フィューペア

フィュー

ホームタコス フィューペア

ホームタコス フィュー

## 取付け方法

### 1. 取付けブラケットの取付け

製品本体のヘッドボックスの端から50～80mm内側に、取付けブラケットをビスで固定してください。

- 取付けブラケットが3個以上の場合は、ブラケット間隔が均等になるように両端の取付けブラケット位置を基準に、残りの取付けブラケット位置を決めてください。
- 取付けブラケットの位置は、サインペン等で下地に印を付けておくと取付けが簡単です。

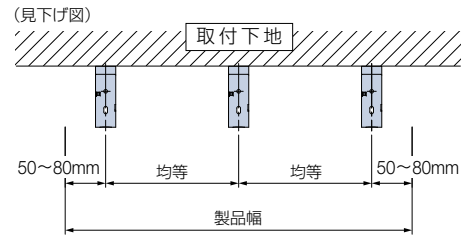

#### 天井付け

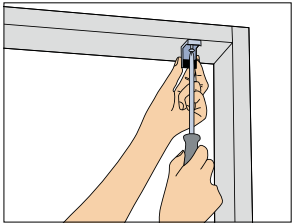

#### コード操作の場合

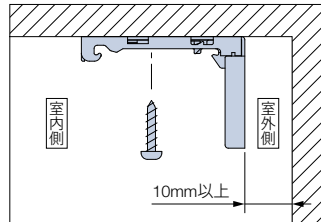

#### チェーン操作・ワンチェーン操作 ハンドル操作の場合

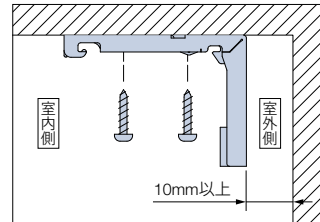

※窓枠内やカーテンボックス内に天井付けで取付ける場合は、取付けブラケットの背面を窓(サッシ)や壁面から10mm以上離して取付けてください。

#### 正面付け

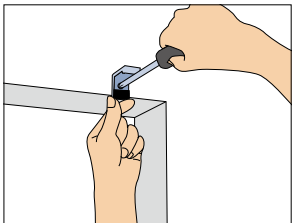

#### コード操作の場合

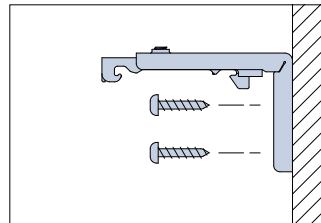

#### チェーン操作・ワンチェーン操作 ハンドル操作の場合

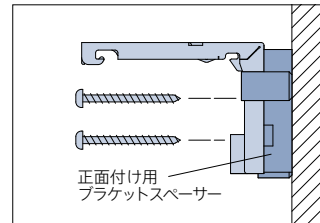

※取付けブラケットにあらかじめ、正面付け用ブラケットスペーサー(10mm厚)が1個取付けられています。このブラケットを使用しても窓枠などに製品がぶつかる場合は、製品同梱の正面付け用ブラケットスペーサー(10mm厚)をさらに追加してから、ブラケットを取付けてください。

### 2. 製品の取付け

- ①取付けブラケットのスライドブロックを指で押し込んでください。
- ②生地をたたみ込んだ状態で製品を両手で持ち、取付けブラケットの手前のツメにヘッドボックスを引っ掛けてください。  
ヘッドボックスをブラケットのツメに引っ掛けた状態で、左右のバランスを見て位置を決めてください。
- ③ヘッドボックスを矢印の方向にもっていき、「カチッ」と音がするまで押し上げてください。  
すべての取付けブラケットに確実に固定されていることを確認してください。

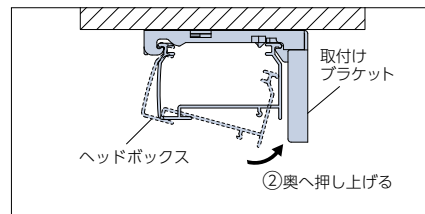
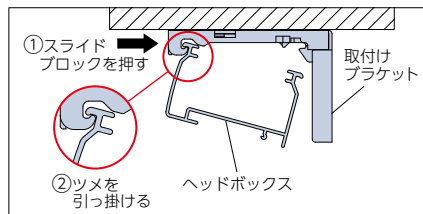
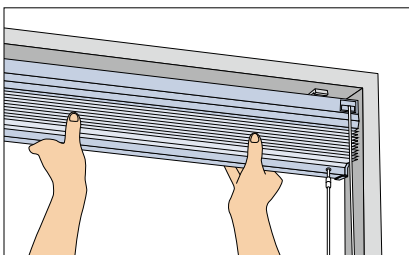

ゼファー	
フィュー ペア	
フィュー	
ホームタコス(電動)	フィュー ペア フィュー
オプション	

サイズの測り方
発注方法
取付け方法
メンテナンス

生地性能とマークの見方
生地性能データ
生地詳細一覧
生地ラインナップ一覧
共通柄一覧
継続柄・廃止柄一覧
生地50音順一覧

## 取外し方法

- ①取付けブラケットのスライドブロックを指で押し込みながら、
- ②ヘッドボックスを矢印の方向に引き、
- ③取付けブラケットのツメからヘッドボックスを外してください。

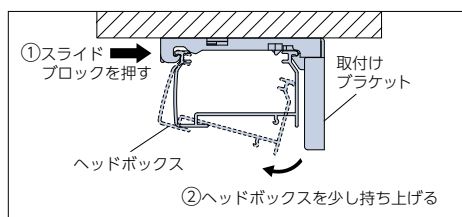
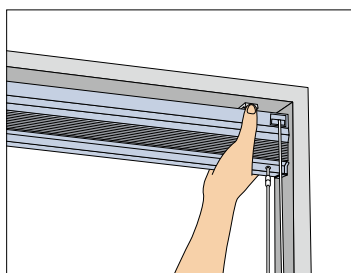

## 高さ調整機能について

取付け後に、製品高さを最大約10mm短く調整できる「高さ調整機能」がついています。  
 製品を取付けたままで簡単に行えるので便利。  
 窓枠や床面にぴったりと納めることができ、ボトムレールの不快な接触音も解消できます。

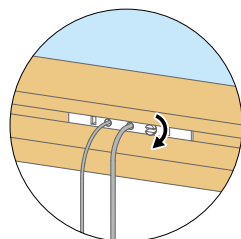

マイナスドライバー(精密ドライバー)でネジを回せば、  
**最大約10mm高さを縮めることができます。**

※ご注文の製品高さよりも長くすることはできません。

# メンテナンス

## お手入れ

ふだんのお掃除は、取付けたままで簡単にできます。  
小型ホウキやハンディモップなどで、生地や操作チェーン・コード類のホコリを落とします。  
水拭きをするとシミになりますので、ご注意ください。

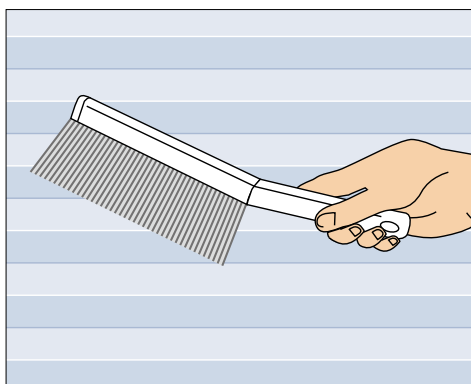

## 高さ調整機能について

製品下部のボトムレールには、取付け後に製品高さを最大約10mm短く調整できる「高さ調整機能」が付いています。

- ①製品を取付けた状態のままで調整を行います。
- ②ボトムレール底面にある「高さ調整ネジ」に、マイナスドライバー（精密ドライバー）を差し込み、時計回りにまわします。  
ネジ1/2回転（180度）で最大約10mmまで短く調整できます。反時計回りにまわすと元の高さに戻ります。
- ③製品に付いているすべての「高さ調整ネジ」を、同じように調整して高さを合わせてください。

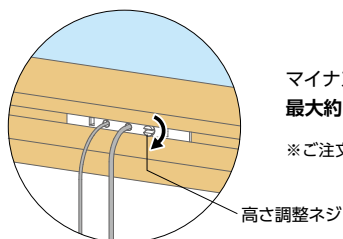

マイナスドライバー（精密ドライバー）でネジを回せば、  
**最大約10mm 高さを縮めることができます。**

※ご注文の製品高さよりも長くすることはできません。





# 生地性能とマークの見方

生地性能や価格の目安などをマークで表示しています。  
マークを目印として、使う場所や目的に合った生地選びにお役立てください。

タチカワブラインドでは、

「安全で快適」「環境にやさしい」「クリーン」



3つのポイントに合った生地性能をご用意しています。





## ● 安全で快適な暮らしのために

ホルムアルデヒド対策品		インテリアファブリックス性能評価協議会の自主基準に基づく、F☆☆☆☆認定品です。
防 炎		防災認定品です。 消防法施行規則に基づく防災性能試験に合格したことを示すマークです。 ※日本インテリア協会の判定基準に適合することを示すマークです。
遮 光		遮光率99.40%以上の遮光性の高い生地です。 ※遮光等級は日本インテリア協会の基準に基づいています。 ※製品の特性上、完全に遮光することはできません。 <a href="#">▶詳細は298ページ</a>
UVカット		紫外線の遮蔽率が高く、家具や床材の日焼けを軽減します。 一般のシースルー生地と比較して紫外線遮蔽率の高い生地です。 ※日本インテリア協会の判定基準に適合することを示すマークです。 <a href="#">▶詳細は298ページ</a>
ミラーレース		日中は屋外から室内が見えにくい特長があります。 生地の裏面に光沢糸が編み込まれており、光を受けるとミラー効果によって、日中は屋外から室内が見えにくくなります。

## ● 環境にやさしい暮らしのために

遮 熱		遮熱効果のある生地(シースルー)です。 特殊な糸の効果により日射熱を反射し、遮熱効果を高めた生地です。 ※日本インテリア協会の判定基準に適合することを示すマークです。 <a href="#">▶詳細は292ページ</a>
		遮熱効果のある生地(ドレープ)です。 特殊な糸や繊維により日射熱を反射し、遮熱効果を高めた生地です。 <a href="#">▶詳細は292ページ</a>

## ● クリーンな暮らしのために

抗 菌		生地に抗菌加工を施しています。 繊維上の細菌の増殖を抑制する抗菌加工を施した生地です。 <a href="#">▶詳細は299ページ</a>
制 電		生地にホコリが付くのを軽減します。 乾燥時の帯電を防いで、生地のくすみの原因であるホコリの付着を抑制します。 ※日本インテリア協会の判定基準に適合することを示すマークです。 <a href="#">▶詳細は299ページ</a>

● 腰高窓にはプリーツスクリーン、  
テラス窓にはタテ型ブラインドといったコーディネートも簡単に。

共通柄

同じ柄で他の製品を作ることができます。詳しくは、310ページの「共通柄一覧」をご覧ください。



ロールスクリーン  
ラルクシールドとの共通柄



タテ型ブラインド  
ラインドレープとの共通柄

● 用途に合わせて生地の透過性が選べます。

生地透過性 生地透過性を実物サンプルで確認できます。詳しくは生地カラーサンプル51ページをご覧ください。

遮光	透過性		
<p><b>遮光</b></p> <p>遮光率99.40%以上の遮光性の高い生地です。 遮光率によって1級～3級まであります。[JIS-L 1055A法] 1級はさらに5段階に分類しています。[NIF法(特許 第5437308号)] 詳しくは298ページをご覧ください。</p> <div style="display: flex; justify-content: space-around;"> <div style="text-align: center;">  1級 遮光率 99.99%以上                 </div> <div style="text-align: center;">  2級 遮光率 99.80%以上 99.99%未満                 </div> <div style="text-align: center;">  3級 遮光率 99.40%以上 99.80%未満                 </div> </div>	<p><b>透過性ランク A</b></p> <p>夜間、外から室内を見て、 窓から1m離れたところに 人がいるのが分からない。</p>	<p><b>透過性ランク B</b></p> <p>夜間、外から室内を見て、 窓から1m離れた人の 輪郭が分かる。</p>	<p><b>透過性ランク C</b></p> <p>夜間、外から室内を見て、 窓から1m離れた人の 表情が分かる。</p>

透けにくい

透けやすい

● 色によって価格の目安がわかります。

価格の目安

価格の目安	PINK 区分①	PINK 区分②	PINK 区分③	ORANGE 区分④	GREEN 区分⑤	BLUE 区分⑥	BROWN 区分⑦
参考価格	~40,900円	41,000円 ~44,900円	45,000円 ~45,900円	46,000円 ~48,900円	49,000円 ~54,900円	55,000円 ~56,900円	57,000円~

<区分>について

マークの下に記載している「区分①～⑦」は、ゼファーのオリジナルダブル価格、フィーユ ペアのオリジナルペア価格を算出する際に必要となる価格区分です。

参考価格

- ・フィーユ (コード操作)
- ・製品サイズ:幅1800mm×高さ1800mmの場合

ゼファー

フィーユ ペア

フィーユ

ホーム  
タコス  
電動

フィーユ

オプション

サイズの  
測り方

発注方法

取付け方法

メンテナンス

生地性能と  
マークの見方

生地性能  
データ

生地詳細一覧

生地  
ラインナップ  
一覧

共通柄一覧

継続柄・  
廃止柄一覧

生地  
50音順一覧



# 生地性能データ

## ●環境にやさしい暮らしのために



遮熱 遮熱

夏の強い日射しや西日のあたる窓に「遮熱生地」で賢く省エネを。

暑い夏の季節、屋外から室内へ入ってくる熱エネルギーを100%とすると、窓などの開口部から室内に入ってくる熱エネルギーは実に約73%といわれています。暑い夏を快適に過ごすためには、窓から侵入するエネルギーを軽減する「遮熱」がとても重要です。

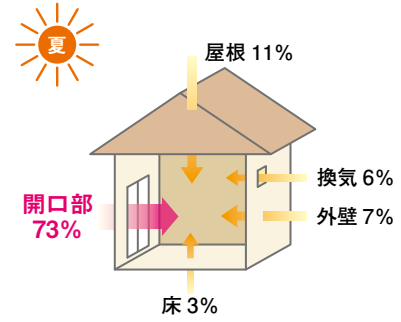

### 遮熱マークについて



遮熱効果のある生地（シースルー）です。  
特殊な糸により、日射熱を反射し、  
遮熱効果を高めた生地です。  
日本インテリア協会の判定基準に適合することを  
示すマークです。



遮熱効果のある生地（ドレープ）です。  
特殊な糸や繊維により、日射熱を反射し、  
遮熱効果を高めた生地です。

遮熱性能を示す数値として、下記の『日射熱取得率』、『日射熱遮蔽係数』などがあります。

### ■日射熱取得率(η: イータ)

ガラス窓に入射した日射熱が、日射遮蔽物(ガラス+ブリーツスクリーン)を通して室内に入射する割合。ガラスの性能や、生地単体の光学特性、製品およびその製品の設置状況等から計算にて算出します。数値が小さいほど日射熱を遮蔽する(流入する熱量が少なくなる)ので、遮熱性能が高いです。

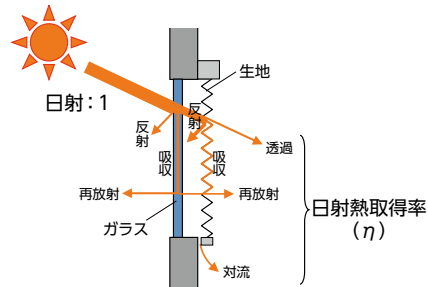

### ■日射遮蔽係数(SC)

日射遮蔽係数は3mm厚の単板透明ガラス(フロート板ガラス:FL3)の日射熱取得率を1(η=0.88)とした場合の、日射遮蔽物(ガラス+ブリーツスクリーン)の日射熱取得率の相対値です。数値が小さいほど基準値(η=0.88)と開きが大きくなりますので、遮熱性能が高いです。

$$\text{日射遮蔽係数 (SC)} = \frac{\text{(ガラス+ブリーツスクリーン)の日射熱取得率}}{\text{ガラス(透明)の日射熱取得率} (\eta = 0.88)}$$

ガラスのみの場合  
[3mm単板透明ガラス]

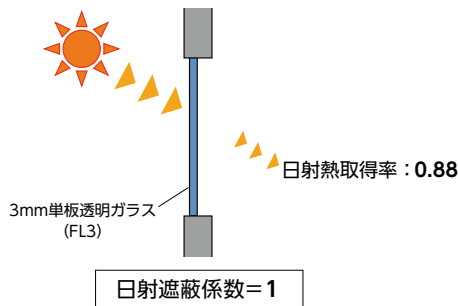

ガラス+ブリーツスクリーン(コモド ホワイト)の場合  
[ガラス条件: 複層ガラス12mm (FL3+A6+FL3)]

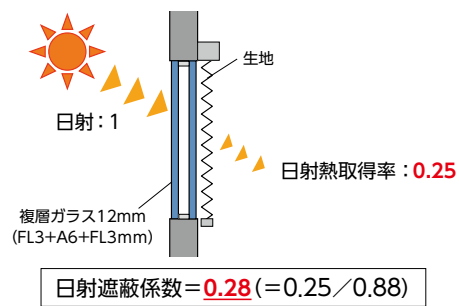

生地単体の性能を表す数値として、下記の光学特性があります。

日射とは、太陽からの放射エネルギーであり、  
可視光線・紫外線・赤外線を含みます。

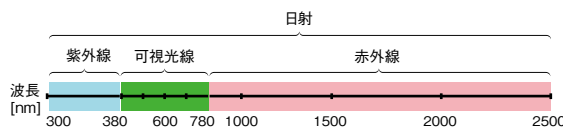

光学特性の種類		各特性の意味
日射 (波長:300nm~2500nm)	反射率	日射熱を生地が室外側に反射する割合を表します。 数値が大きいほど遮熱性能が高いです。
	透過率	日射熱を生地が透過して室内側に入り込む割合を表します。 数値が小さいほど遮熱性能が高いです。
可視光 (波長:380nm~780nm)	反射率	可視光(人間の目に光として感知できる波長)を生地が室外側に反射する割合を表します。 表裏がない生地は、数値が大きいほど室内の照明の光を反射し、室内を明るくすることができます。
	透過率	可視光(人間の目に光として感知できる波長)が生地を透過する割合を表します。 数値が大きいほど採光性が高く、昼光を室内に採り入れて、室内を明るくすることができます。

\*日射反射率・透過率および可視光反射率・透過率は、分光光度計による測定値をJIS R 3106『板ガラス類の透過率・反射率・放射率・日射熱取得率の試験方法』を準用し算出。

## 遮熱生地の紹介

遮熱生地を使用したブリーツスクリーンを「住宅」に夏季4か月(6月～9月)取付けた場合の、省エネ効果のシミュレーションです。

※「ガラスのみ」との比較です。

※シミュレーション条件および年間の省エネ効果のシミュレーションは295ページをご確認ください。

**ホナミ遮熱**  
PS-3101～3124

詳しくは ▶ P.74

特殊な繊維の効果により、高い遮熱性能を発揮します。

\*PS-3101(ウスシロ)の場合

電気使用量	18.7%	削減
電気代	6,522円	節約
CO <sub>2</sub> 排出量	109kg	削減

遮熱

透過性ランノウ A

---

**コモド**  
PS-3360～3362

詳しくは ▶ P.124

特殊な糸の効果により、高い遮熱性能を発揮します。

\*PS-3360(ホワイト)の場合

電気使用量	21.4%	削減
電気代	7,486円	節約
CO <sub>2</sub> 排出量	125kg	削減

遮熱

**ラジエ遮熱**  
PS-3504～3506

詳しくは ▶ P.148

特殊な糸の効果により、高い遮熱性能を発揮します。

\*PS-3504(キナリ)の場合

電気使用量	17.2%	削減
電気代	6,017円	節約
CO <sub>2</sub> 排出量	100kg	削減

遮熱 UVカット 抗菌

透過性ランノウ B

**ジュルネ遮熱**  
PS-3501～3503

詳しくは ▶ P.146

特殊な糸の効果により、高い遮熱性能を発揮します。

\*PS-3501(ホワイト)の場合

電気使用量	18.1%	削減
電気代	6,345円	節約
CO <sub>2</sub> 排出量	106kg	削減

遮熱 UVカット ミラーレース

透過性ランノウ C

**ラミエ遮熱**  
PS-3358～3359

詳しくは ▶ P.122

特殊な糸の効果により、高い遮熱性能を発揮します。

\*PS-3358(キナリ)の場合

電気使用量	20.3%	削減
電気代	7,076円	節約
CO <sub>2</sub> 排出量	118kg	削減

遮熱 抗菌

透けない

透ける

- ゼファー
- フィーユ ペア
- フィーユ
- ホームタコス(電動)
- フィーユ ペア
- フィーユ
- オプション

- サイズの測り方
- 発注方法
- 取付け方法
- メンテナンス

POINT

開放感あるリビングの大きな窓には、1台にドレープ・レースを配した「ゼファー」・「フィーユ ペア」もおすすめ。カーテン感覚で、昼・夜でドレープとレースの使い分けができます。日中は遮熱効果のあるレース(ジュルネ遮熱・ラジエ遮熱)にすることで室内温度の上昇を抑えます。



- 生地性能とマークの見方
- 生地性能データ
- 生地詳細一覧
- 生地ラインナップ一覧
- 共通柄一覧
- 継続柄・廃止柄一覧
- 生地50音順一覧

# 生地性能データ

**住宅**における省エネ性能(光学特性と熱的性能) [ガラス条件:12mm(FL3+A6+FL3)複層ガラス]

※FL:フロート板ガラス A:中空層

生地名	色名	透過性	生地No. (PS-)	光学特性(生地単体)				熱的性能(全閉時)		
				日射		可視光		ガラス条件:12mm(FL3+A6+FL3)複層ガラス		
				反射率	透過率	反射率	透過率	熱貫流率 (W/m <sup>2</sup> ·K)	日射熱取得率 (η)	日射遮蔽係数 (SC)
ホナミ遮熱	ウスシロ	A	3101	59.5%	35.4%	63.5%	33.9%	2.8	0.35	0.40
	シロネズ		3102	60.5%	32.2%	61.6%	28.2%		0.35	0.40
	シラアイ		3103	56.6%	29.1%	51.8%	21.2%		0.37	0.42
	シラチャ		3104	58.7%	37.5%	62.3%	35.4%		0.35	0.40
	ギンネズ		3105	53.1%	32.3%	47.8%	23.6%		0.39	0.44
	ヒスイ		3106	49.0%	35.0%	42.5%	25.6%		0.41	0.47
	クルミ		3107	49.4%	27.5%	38.9%	15.4%		0.41	0.47
	ウルミイロ		3108	40.2%	21.2%	15.2%	3.1%		0.45	0.51
	アイ		3109	38.6%	24.5%	15.4%	5.6%		0.46	0.52
	ミヤコ		3110	42.8%	24.0%	21.0%	6.3%		0.44	0.50
	ツルバミ		3111	36.2%	22.2%	5.8%	1.4%		0.47	0.53
	ノウコン		3112	35.8%	21.9%	8.3%	2.0%		0.48	0.55
	ハイザクラ		3113	54.1%	31.7%	47.6%	22.5%		0.38	0.43
	チョウジ		3114	57.5%	34.2%	58.8%	30.4%		0.36	0.41
ウグイス	3115	54.2%	32.6%	53.1%	26.8%	0.38	0.43			
フジネズ	3116	42.7%	26.1%	22.6%	8.2%	0.44	0.50			
カラシ	3117	47.5%	29.5%	39.3%	18.1%	0.42	0.48			
ウスクサ	3118	47.7%	28.4%	36.3%	15.7%	0.42	0.48			
ナデシコ	3119	50.8%	33.8%	44.6%	24.4%	0.40	0.45			
シブチャ	3120	46.5%	28.2%	32.3%	13.7%	0.42	0.48			
ヤナギハ	3121	46.0%	24.9%	29.1%	9.3%	0.42	0.48			
ベニガラ	3122	44.1%	30.4%	26.2%	13.5%	0.43	0.49			
クリカワ	3123	38.7%	22.2%	12.5%	3.3%	0.46	0.52			
アカズミ	3124	37.5%	24.2%	8.0%	2.5%	0.47	0.53			
ラミエ遮熱	キナリ	A	3358	69.9%	19.6%	74.3%	17.0%	2.5	0.29	0.33
	ライトベージュ		3359	67.1%	17.7%	67.2%	12.9%		0.31	0.35
コモド	ホワイト	A	3360	78.5%	17.3%	83.1%	15.2%	2.5	0.25	0.28
	アイボリー		3361	78.1%	16.3%	81.9%	12.5%		0.25	0.28
	アイスグレー		3362	77.3%	15.0%	80.1%	8.3%		0.25	0.28
ジュルネ遮熱	ホワイト	C	3501	56.4%	40.3%	59.0%	39.4%	3.0	0.37	0.42
	アイボリー		3502	55.4%	39.5%	56.9%	37.8%		0.38	0.43
	アイスグレー		3503	48.3%	39.9%	43.1%	34.7%		0.41	0.47
ラジエ遮熱	キナリ	B	3504	49.7%	46.5%	53.6%	45.0%	2.7	0.40	0.45
	アイボリー		3505	49.1%	46.7%	53.0%	45.1%		0.40	0.45
	ライトグレー		3506	48.4%	46.2%	50.3%	42.9%		0.41	0.47

●光学特性と熱的性能の算出条件

- ・光学特性算出条件 : 分光光度計による測定値をJIS R3106『板ガラス類の透過率・反射率・放射率の試験方法』を準拠し算出。
- ・熱貫流率算出条件 : JIS A4710『建具の断熱性能試験方法』に準拠し算出した熱貫流率を基に、一般複層ガラス窓と遮蔽物を組み合わせた際の熱貫流率を算出。  
一般複層ガラス窓は、12mm(FL3+A6+FL3)の複層ガラスとアルミ樹脂複合サッシの構成。
- ・日射熱取得率算出条件 : JIS A2103『窓及びドアの熱性能-日射熱取得率の計算』に準拠し、一般複層ガラス窓と遮蔽物を組み合わせた際の夏季日射熱取得率を算出。  
一般複層ガラス窓は、12mm(FL3+A6+FL3)の複層ガラスとアルミ樹脂複合サッシの構成。

※上記数値は当社独自の試験で算出したものであり、性能を保証するものではありません。



住宅における省エネシミュレーション

■ホナミ遮熱 (PS-3101 ウスシロ) 透過性ランク **A**

【年間】

	ホナミ遮熱 (PS-3101) ウスシロ	窓ガラスのみとの比較		一般生地との比較	
		複層ガラス12mm		ミズホ(PS-3145 ウスシロ)	
電気使用量	2,164kWh	-12.4%	2,471kWh	-1.1%	2,188kWh
電気代	57,295円	-8,142円	65,437円	-652円	57,947円
CO <sub>2</sub> 排出量	954kg	-136kg	1,090kg	-11kg	965kg

【夏季4ヶ月(6月~9月)】

	ホナミ遮熱 (PS-3101) ウスシロ	窓ガラスのみとの比較		一般生地との比較	
		複層ガラス12mm		ミズホ(PS-3145 ウスシロ)	
電気使用量	1,071kWh	-18.7%	1,317kWh	-0.8%	1,080kWh
電気代	28,363円	-6,522円	34,885円	-245円	28,608円
CO <sub>2</sub> 排出量	472kg	-109kg	581kg	-4kg	476kg

■ラミエ遮熱 (PS-3358 キナリ) 透過性ランク **A**

【年間】

	ラミエ遮熱 (PS-3358) キナリ	窓ガラスのみとの比較		一般生地との比較	
		複層ガラス12mm		エブリ(PS-3321 ニベア)	
電気使用量	2,123kWh	-14.1%	2,471kWh	-0.9%	2,142kWh
電気代	56,221円	-9,216円	65,437円	-493円	56,714円
CO <sub>2</sub> 排出量	936kg	-154kg	1,090kg	-9kg	945kg

【夏季4ヶ月(6月~9月)】

	ラミエ遮熱 (PS-3358) キナリ	窓ガラスのみとの比較		一般生地との比較	
		複層ガラス12mm		エブリ(PS-3321 ニベア)	
電気使用量	1,050kWh	-20.3%	1,317kWh	-1.2%	1,063kWh
電気代	27,809円	-7,076円	34,885円	-331円	28,140円
CO <sub>2</sub> 排出量	463kg	-118kg	581kg	-6kg	469kg

■コモド (PS-3360 ホワイト) 透過性ランク **A**

【年間】

	コモド (PS-3360) ホワイト	窓ガラスのみとの比較		一般生地との比較	
		複層ガラス12mm		ライフ(PS-3301 ホワイト)	
電気使用量	2,100kWh	-15.0%	2,471kWh	-1.3%	2,128kWh
電気代	55,601円	-9,836円	65,437円	-735円	56,336円
CO <sub>2</sub> 排出量	926kg	-164kg	1,090kg	-12kg	938kg

【夏季4ヶ月(6月~9月)】

	コモド (PS-3360) ホワイト	窓ガラスのみとの比較		一般生地との比較	
		複層ガラス12mm		ライフ(PS-3301 ホワイト)	
電気使用量	1,035kWh	-21.4%	1,317kWh	-1.7%	1,053kWh
電気代	27,399円	-7,486円	34,885円	-483円	27,882円
CO <sub>2</sub> 排出量	456kg	-125kg	581kg	-8kg	464kg

■ジュルネ遮熱 (PS-3501 ホワイト) 透過性ランク **C**

【年間】

	ジュルネ遮熱 (PS-3501) ホワイト	窓ガラスのみとの比較		一般生地との比較	
		複層ガラス12mm		エテルノ(PS-3551 キナリ)	
電気使用量	2,184kWh	-11.6%	2,471kWh	-4.1%	2,278kWh
電気代	57,842円	-7,595円	65,437円	-2,474円	60,316円
CO <sub>2</sub> 排出量	963kg	-127kg	1,090kg	-42kg	1,005kg

【夏季4ヶ月(6月~9月)】

	ジュルネ遮熱 (PS-3501) ホワイト	窓ガラスのみとの比較		一般生地との比較	
		複層ガラス12mm		エテルノ(PS-3551 キナリ)	
電気使用量	1,078kWh	-18.1%	1,317kWh	-5.2%	1,137kWh
電気代	28,540円	-6,345円	34,885円	-1,566円	30,106円
CO <sub>2</sub> 排出量	475kg	-106kg	581kg	-26kg	501kg

■ラジエ遮熱 (PS-3504 キナリ) 透過性ランク **B**

【年間】

	ラジエ遮熱 (PS-3504) キナリ	窓ガラスのみとの比較		一般生地との比較	
		複層ガラス12mm		エテルノ(PS-3551 キナリ)	
電気使用量	2,191kWh	-11.3%	2,471kWh	-3.8%	2,278kWh
電気代	58,030円	-7,407円	65,437円	-2,286円	60,316円
CO <sub>2</sub> 排出量	966kg	-124kg	1,090kg	-39kg	1,005kg

【夏季4ヶ月(6月~9月)】

	ラジエ遮熱 (PS-3504) キナリ	窓ガラスのみとの比較		一般生地との比較	
		複層ガラス12mm		エテルノ(PS-3551 キナリ)	
電気使用量	1,090kWh	-17.2%	1,317kWh	-4.1%	1,137kWh
電気代	28,868円	-6,017円	34,885円	-1,238円	30,106円
CO <sub>2</sub> 排出量	481kg	-100kg	581kg	-20kg	501kg

<住宅における省エネシミュレーション条件>

- 計算プログラム:多数室非定常熱負荷計算プログラム「LESCOM」
- 気象データ 標準気象データ(東京)
- 建物条件 戸建木造4LDKリビングルーム部分 24.2m<sup>2</sup>  
窓サイズ:東面1窓(1.8m<sup>2</sup>)、南面1窓(7.2m<sup>2</sup>)  
窓ガラス:12mm (FL3+A6+FL3) 複層ガラス  
冷房:26°C/暖房:22°C  
製品:フィュー  
冬季以外 常時全閉  
※冬季 昼間全開/夜間全開

【換算条件】

- 空調機のエネルギー消費効率: COP=3.0
- 電気代:26.48円/kWh (2021年10月時点)
- 電力CO<sub>2</sub>排出原単位: 0.441kg/kwh (2019年)

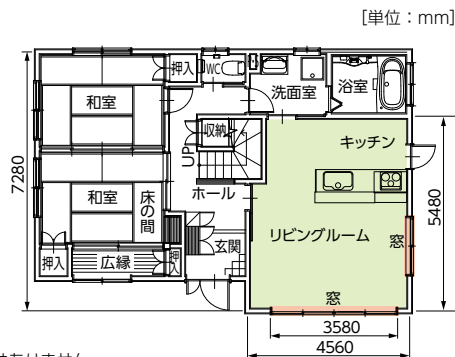

\*シミュレーション結果は、上記の条件で、当社独自のシミュレーションにより算出されたものであり、性能を保証するものではありません。

ゼファー  
フィュー ペア  
フィュー  
ホームタコス(電動)  
フィュー  
オプション

サイズの  
測り方  
発注方法  
取付け方法  
メンテナンス

生地性能と  
マークの見方  
生地性能  
データ  
生地詳細一覧  
生地  
ラインナップ  
一覧  
共通柄一覧  
継続柄・  
廃止柄一覧  
生地  
50音順一覧

# 生地性能データ

冬場の寒さ対策に！

冬の省エネ

断熱

## 室内の熱を逃がしにくい「ゼファー」

優れた断熱性で冬場の寒さ対策にもおすすめ。

冬の寒い季節、室内から室外に逃げていく熱エネルギーを100%とすると、窓などの開口部から屋外に逃げていく熱エネルギーは全体の約58%にもなります。

「ゼファー」は、プリーツ生地を前後に配した二重構造がつくる空気層により、室外の冷気と室内の暖気を遮断することで冬場の暖房効率を高め、省エネ効果が期待できます。

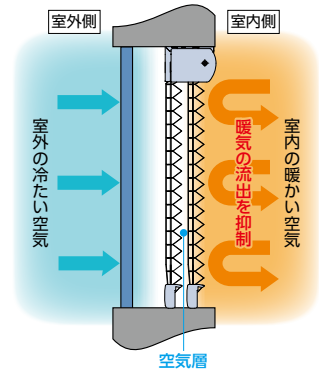
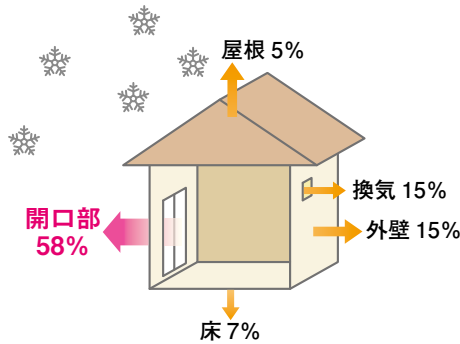

断熱性能を表す数値として、『熱貫流率 (U値)』があります。

### ■熱貫流率 (U値 (W/m<sup>2</sup>・K))

熱エネルギーが壁や窓ガラスを通して温度の高い空間から低い空間へ伝わる現象を「熱貫流」といい、1時間あたりに伝わる熱量の大きさを表したのが「熱貫流率」です。  
数値が小さいほど伝わる熱量が少ない(熱が逃げにくい)ので、断熱性能が優れていることになります。

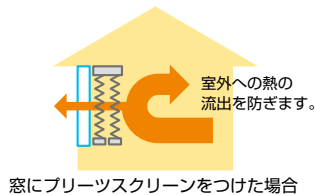

窓に取付ける製品	5mm単板透明ガラス	12mm (FL3+A6+FL3) 複層ガラス
ゼファー	2.7W/m <sup>2</sup> ・K 断熱性能 約52%UP!	2.1W/m <sup>2</sup> ・K 断熱性能 約40%UP!
フィュー ペア/フィュー	3.4W/m <sup>2</sup> ・K 断熱性能 約39%UP!	2.5W/m <sup>2</sup> ・K 断熱性能 約29%UP!
窓ガラスのみ	5.6W/m <sup>2</sup> ・K	3.5W/m <sup>2</sup> ・K

※上記数値は、当社独自の試験で算出したものであり、性能を保証するものではありません。

### ●試験条件

ガラス: 5mm単板透明ガラス

12mm (FL3+A6+FL3) 複層ガラス  
※アルミ樹脂複合サッシとの構成。

製品: ゼファー ※ドレープ・レース全閉  
フィュー ペア/フィュー ※ドレープ全閉

生地: ドレープ PS-3301 ライフ (ホワイト)  
レース PS-3551 エテルノ (キナリ)

## 住宅における省エネシミュレーション

### ■ドレープ [PS-3301 ライフ (ホワイト)]、レース [PS-3551 エテルノ (キナリ)] の場合

【冬季4ヶ月 (12月～3月)】

	ゼファー	窓ガラスのみとの比較 複層ガラス12mm		フィュー ペア/フィュー との比較	
		削減率	値	削減率	値
電気使用量	813kWh	-5.6%	861kWh	-2.3%	832kWh
電気代	21,540円	-1,248円	22,788円	-490円	22,030円
CO <sub>2</sub> 排出量	359kg	-21kg	380kg	-8kg	367kg

### <住宅における省エネシミュレーション条件>

●計算プログラム: 多数室非定常熱負荷計算プログラム [LESCOM]

●気象データ 標準気象データ (東京)

●建物条件 戸建木造4LDKリビングルーム部分 24.2m<sup>2</sup>

窓サイズ: 東面1窓 (1.8m<sup>2</sup>)、南面1窓 (7.2m<sup>2</sup>)

窓ガラス: 12mm (FL3+A6+FL3) 複層ガラス

暖房: 22℃

●空調設定

●設置条件

製品: ゼファー

昼間 ドレープ・レース全開

夜間 ドレープ・レース全閉

フィュー ペア/フィュー

昼間 ドレープ・レース全開

夜間 ドレープ全閉

### 【換算条件】

●空調機のエネルギー消費効率:

COP=3.0

●電気代: 26.48円/kWh

(2021年10月時点)

●電力CO<sub>2</sub>排出原単位:

0.441kg/kWh (2019年)

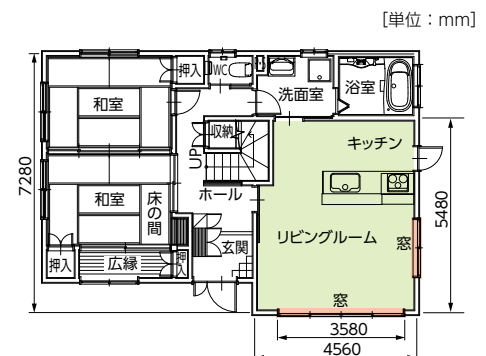

※シミュレーション結果は、上記の条件で、当社独自のシミュレーションにより算出されたものであり、性能を保証するものではありません。

■冬の室内温度推移

時間の経過による室内温度の変化をあらわしています。

「窓ガラスのみ」の場合と比較し、プリーツスクリーンを付けた場合は、冬の室内温度の低下を抑えます。「ゼファー」は、プリーツ生地を前後に配した二重構造により、室内の暖かい空気を逃がしにくい製品です。

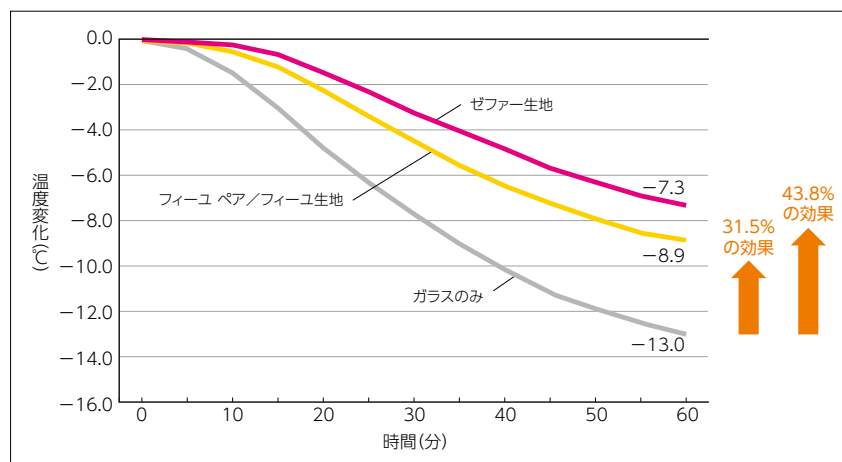

- (生地)
- ・ゼファー/フィュー ペア
    - ドレープ PS-3301 ライフ (ホワイト)
    - レース PS-3551 エテルノ (キナリ)
  - ・フィュー
    - ドレープ PS-3301 ライフ (ホワイト)

※上記数値は、当社独自の試験で算出したものであり、性能を保証するものではありません。  
 ※上記の試験結果は測定値であり、保証値ではありません。

●試験方法

下図のように冷気室(室外を想定)と試験室(室内を想定)の間にガラス板を設置し、試験室側に生地を設置する。冷気室を冷却装置を用いて60分間冷却し、試験室内の温度変化を測定する。

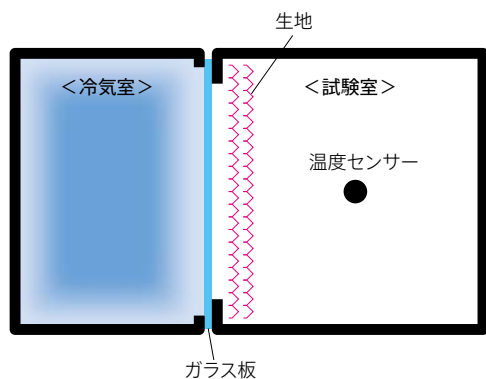

- (生地)
- ・ゼファー/フィュー ペア
    - ドレープ PS-3301 ライフ (ホワイト)
    - レース PS-3551 エテルノ (キナリ)
  - ・フィュー
    - ドレープ PS-3301 ライフ (ホワイト)

ゼファー	
フィュー ペア	
フィュー	
ホームタコス(電動)	フィュー ペア
	フィュー
オプション	

サイズの測り方
発注方法
取付け方法
メンテナンス

生地性能とマークの見方
生地性能データ
生地詳細一覧
生地ラインナップ一覧
共通柄一覧
継続柄・廃止柄一覧
生地50音順一覧



# 生地性能データ

## ●安全で快適な暮らしのために



### 遮光

遮光性が高い生地です。

日本インテリア協会の判定基準（遮光率99.40%以上）に基づき、遮光等級・マークを表示しています。遮光率99.99%以上の遮光1級は「人の表情が識別できないレベル」の暗さを担保していますが、人の視覚は非常に敏感で、かすかな光も捉えることができるため、NIF法（特許 第5437308号）に基づき遮光1級をさらに5段階に分類し表記しております。

#### 遮光等級

遮光等級	遮光率	状態	遮光1級の5段階分類(NIF法*)		
			表記	目視度合 (イメージ)	状態説明
1級	99.99%以上	人の顔の表情が識別できないレベル	遮光1級 (A++)		生地からほとんど光を感じません。
			遮光1級 (A+)		生地からわずかに光を感じます。
			遮光1級 (A)		生地から光を感じるが、 生地の織り組織や色は分かりません。
			遮光1級 (B)		生地から光を感じ、 生地の織り組織や色も分かります。
			遮光1級 (C)		生地全体は薄明るく見えるが、 人の表情が識別できない暗さです。
2級	99.80%以上 99.99%未満	人の顔あるいは表情がわかるレベル	*NIF法(特許 第5437308号) 暗室内の電照パネル上に遮光1級のカーテンなどの試験体をかざし、 全体的な光の透過の見え方、光漏れの有無や多寡を目視で判定し、 光を遮蔽する度合いにより区分します。		
3級	99.40%以上 99.80%未満	人の表情はわかるが事務作業には暗いレベル			

●試験方法：カーテンの遮光性能試験方法 (JIS L 1055A法 100,000lx)

※上記遮光率は生地単体の遮光率であり、製品として取付けた場合は施工方法により異なります。

※この製品は構造上完全に光漏れを防ぐことはできません。光漏れを少なくするためには、窓枠より大きめに製品を取付けることをおすすめします。



### UVカット

家具や床材の日焼けを軽減します。

日本インテリア協会の判定基準（紫外線遮蔽率70%以上）に適合する生地に、マークを表示しています。

#### 紫外線遮蔽率

生地名	透過性	色名	生地No. (PS-)	紫外線 遮蔽率
ジュルネ遮熱	C	ホワイト	3501	78.5%
		アイボリー	3502	79.4%
		アイスグレー	3503	81.9%
ラジエ遮熱	B	キナリ	3504	86.8%
		アイボリー	3505	85.6%
		ライトグレー	3506	85.7%
ブランニー	C	ロゼ	3515	77.0%
		シルバー	3516	77.4%

●試験方法：繊維製品の紫外線遮蔽評価方法 (JIS L 1925法)

●判定基準：紫外線遮蔽率 70%以上

※上記数値は定められた試験方法での測定値より算出された値であり、性能を保証するものではありません。

## ●クリーンな暮らしのために

### 抗菌 抗菌

生地に抗菌加工を施しています。

繊維上の細菌の増殖を抑制する抗菌加工を施した生地です。

不特定多数の人が集まるリビング・ダイニングや、子供や高齢者が使用のお部屋などにおすすめの生地です。

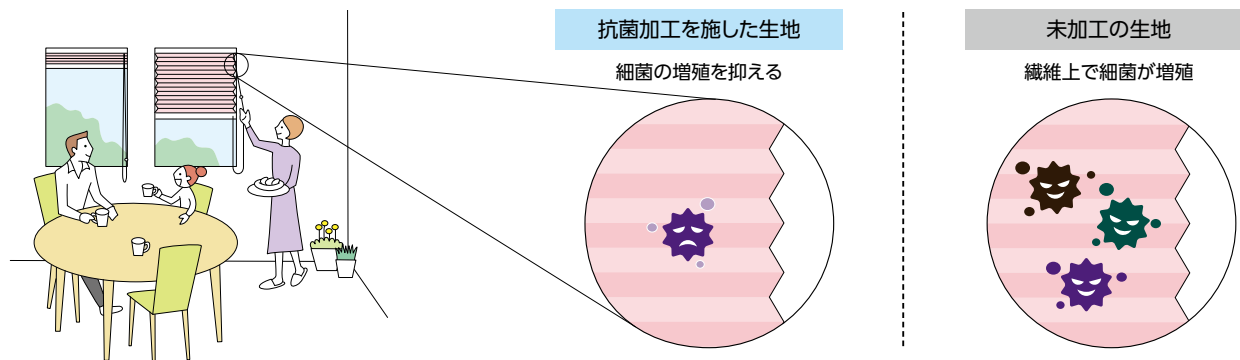

### ●有効対象菌とその影響

菌の種類	抗菌活性値		菌の影響
	ラミエ遮熱 (PS-3358～3359)	ラジエ遮熱 (PS-3504～3506)	
黄色ぶどう球菌 *	5.9	5.9	傷口の化膿、食中毒
肺炎かん菌 *	6.2	6.3	肺炎の原因菌のひとつ
MRSA	5.6	5.6	抗生物質のメチチリンに抵抗性を持つ菌
大腸菌	6.4	6.3	食中毒、膀胱炎、腎盂腎炎、虫垂炎、胆嚢炎
緑膿菌	5.9	5.7	化膿菌、床ずれ悪化の原因菌のひとつ

●試験方法：繊維製品の抗菌性試験方法及び抗菌効果 (JIS L 1902法) の菌液吸収法

●抗菌活性値：抗菌加工布と未加工布 (標準布) とにおける細菌を採取培養後の生菌数の対数値の差を示す値。  
抗菌活性値が2.0以上のとき、抗菌効果があるといわれています。

※当社独自の試験であり性能を保証するものではありません。

※ \*印はJIS L 1902法の試験における対象菌です。

### 制電

生地にホコリが付くのを軽減する制電効果のある生地です。

日本インテリア協会の判定基準 (摩擦帯電圧3000V以下) に適合する生地に、マークを表示しています。

単位:V

生地名	生地No. (PS-)	試験項目			
		綿		毛	
		たて	よこ	たて	よこ
ホナミ遮熱	3101～3124	6.7	4.3	55	49
ホナミセキ	3125～3130	16	16	63	59
ユラギ	3131～3132	740	690	1200	940
ホマレ	3133～3144	270	240	180	170

●試験方法：摩擦帯電圧測定法 (JIS L 1094法) [試験条件20℃、40%RH]

●判定基準：摩擦帯電圧3000V以下

※上記の数値は定められた試験方法での測定値であり、性能を保証するものではありません。

単位:V

生地名	生地No. (PS-)	試験項目			
		綿		毛	
		たて	よこ	たて	よこ
ミズホ	3145～3156	180	160	860	820
セイリュウ	3157～3158	270	250	430	380
ミカゲ	3159～3160	290	310	430	300
フェアリー	3511～3514	1400	1600	930	1100

ゼファー

フィーユ ペア

フィーユ

ホーム  
タコス  
電動

フィーユ  
ペア  
フィーユ

オプション

サイズの  
測り方

発注方法

取付け方法

メンテナンス

生地性能と  
マークの見方

生地性能  
データ

生地詳細一覧

生地  
ラインナップ  
一覧

共通柄一覧

継続柄・  
廃止柄一覧

生地  
50音順一覧

# 生地詳細一覧

※マークの意味について、詳しくは290～291ページをご覧ください。

生地に関する詳細情報を確認する際にお役立てください。

■生地名欄に\*印がある生地は、色によって遮光等級が異なります。詳しくは、各生地紹介ページをご覧ください。







■参考価格は、フィーク(コード操作)、幅1800mm×高さ1800mmの場合。





































カテゴリー	生地 No. (PS-)	生地名	対応製品					透過性	生地性能	生地重量目安 kg/m <sup>2</sup>	価格の目安・区分	参考価格(税別)	共通柄		掲載ページ	
			ゼファー	フィークペア	フィーク	ホームタコスフィークペア	ホームタコスフィーク						ロールスクリーン	タテ型ブラインド	カタログ	カラーサンプル
和	3001～3002	青海波(せいがいは) *	●	●	●	●	●	遮光2～3級		0.25	BROWN 区分⑦	60,900円			54	6
	3003	枯山水(かれざんすい)	●	●	●	●	●	遮光3級		0.25	BROWN 区分⑦	60,900円			56	7
	3004	敷松葉(しきまつば)	●	●	●	●	●	遮光2級		0.25	BROWN 区分⑦	60,900円			58	8
	3005	雪輪(ゆきわ)	●	●	●	●	●	遮光2級		0.25	BROWN 区分⑦	60,900円			60	9
	3006～3007	ハナツボミ	●	●	●	●	●	A		0.16	BLUE 区分⑥	56,700円			64	10
	3008～3009	セツゲツカ	●	●	●	●	●	A		0.17	BLUE 区分⑥	56,700円			66	11
	3010～3011	ハナカゴ	●	●	●	●	●	A		0.07	BLUE 区分⑥	56,700円			68	12
	3012～3013	ハウガ	●	●	●	●	●	A		0.07	BLUE 区分⑥	56,700円			70	13
和紙調	3101～3124	ホナミ遮熱	●	●	●	●	●	A		0.08	PINK 区分①	40,400円			74	14
	3125～3130	ホナミセキ	●	●	●	●	●	A		0.08	PINK 区分③	45,600円			78	16
	3131～3132	ユラギ	●	●	●	●	●	A		0.10	GREEN 区分⑤	54,500円			80	17
	3133～3144	ホマレ	●	●	●	●	●	A		0.10	PINK 区分②	44,200円			82	18
	3145～3156	ミズホ	●	●	●	●	●	B		0.10	PINK 区分①	40,400円			86	20
	3157～3158	セイリュウ	●	●	●	●	●	B		0.10	PINK 区分③	45,600円			90	21
	3159～3160	ミカゲ	●	●	●	●	●	B		0.10	PINK 区分③	45,600円			92	21
ノルディック	3201	リンノス	●	●	●	●	●	A		0.23	BLUE 区分⑥	56,700円			96	22
	3202	モニクッカ	●	●	●	●	●	A		0.23	GREEN 区分⑤	54,500円			98	24
	3203	キベト	●	●	●	●	●	A		0.23	GREEN 区分⑤	54,500円			100	25



F☆☆☆☆：すべての生地は、インテリアファブリックス性能評価協議会の自主基準に基づく、F☆☆☆☆認定品です。

：すべての生地は、防炎認定品です。

：遮光  遮熱  遮熱 ：UVカット ：抗菌 ：制電 ：ミラーレース

カテゴリー	生地 No. (PS-)	生地名	対応製品					透過性	生地性能	生地重量目安 kg/m	価格の目安・区分	参考価格(税別)	共通柄		掲載ページ	
			ゼファー	フィューペア	フィュー	ホームタコスフィューペア	ホームタコスフィュー						ロールスクリーン	タテ型ブラインド	カタログ	カラーサンプル
無地	3301~3320	ライフ	●	●	●	●	●	A		0.23	 区分②	44,200円	●	●	104	26
	3321~3335	エブリ	●	●	●	●	●	A		0.22	 区分②	44,200円	●	●	108	28
	3336~3347	マカロン	●	●	●	●	●	A		0.24	 区分①	40,400円	●	●	112	30
	3348~3355	エーレ	●	●	●	●	●	A		0.19	 区分④	48,700円			116	32
	3356~3357	サブレ	●	●	●	●	●	A		0.15	 区分④	48,700円			120	32
	3358~3359	ラミエ遮熱	●	●	●	●	●	A	 遮熱  抗菌	0.21	 区分④	48,700円			122	33
	3360~3362	コモド	●	●	●	●	●	A	 遮熱	0.24	 区分⑤	54,500円			124	33
遮光	3401~3420	ピアット *	●	●	●	●	●	遮光1~3級		0.25	 区分④	48,700円	●	●	128	34
	3421~3435	エブリ遮光 *	●	●	●	●	●	遮光1~3級		0.25	 区分④	48,700円	●	●	132	36
	3436~3442	ヴォレ	●	●	●	●	●	遮光2級		0.23	 区分⑥	56,700円			136	38
	3443~3447	スキア *	●	●	●	●	●	遮光1~2級		0.20	 区分⑥	56,700円			140	39
	3448~3452	ノッテ *	●	●	●	●	●	遮光1~2級		0.20	 区分④	48,700円			142	39
レース	3501~3503	ジュルネ遮熱	●	●	●	●	●	C	 遮熱  UVカット  ミラーレース	0.17	 区分④	48,700円	●	●	146	40
	3504~3506	ラジエ遮熱	●	●	●	●	●	B	 遮熱  UVカット  抗菌	0.09	 区分③	45,600円			148	40
	3507~3510	シフォン	●	●	●	●	●	C		0.13	 区分②	44,200円	●		150	41
	3511~3514	フェアリー	●	●	●	●	●	C		0.08	 区分②	44,200円			152	41
	3515~3516	ブランニー	●	●	●	●	●	C		0.09	 区分④	48,700円			154	42
	3517	ヘラタ	●	●	●	●	●	C		0.13	 区分⑥	56,700円			156	42
	3518	シルキッカ	●	●	●	●	●	C		0.13	 区分⑤	54,500円			158	43
	3551~3561	エテルノ	●	●	●	●	●	C		0.06	 区分②	44,200円			160	44

ゼファー

フィュー ペア

フィュー

ホームタコス(電動)

ホームタコス(電動)

フィューペア

フィュー

オプション

サイズの測り方

発注方法

取付け方法

メンテナンス

生地性能とマークの見方

生地性能データ

生地詳細一覧

生地ラインナップ一覧

共通柄一覧

継続柄・廃止柄一覧

生地50音順一覧

# 生地ラインナップ一覧

## WA 織景色

### 青海波(せいがいは) (P.54) **NEW**

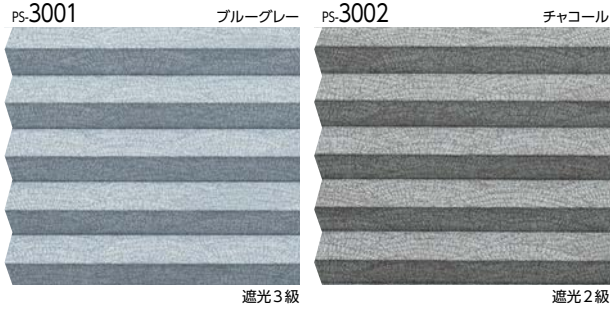

### 枯山水(かれさんすい) (P.56) **NEW**



### 敷松葉(しきまつば) (P.58) **NEW**



### 雪輪(ゆきわ) (P.60) **NEW**

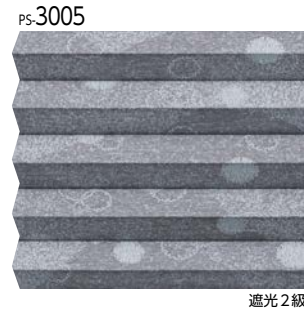

## WA 光と影

### ハナツボミ (P.64) **NEW**

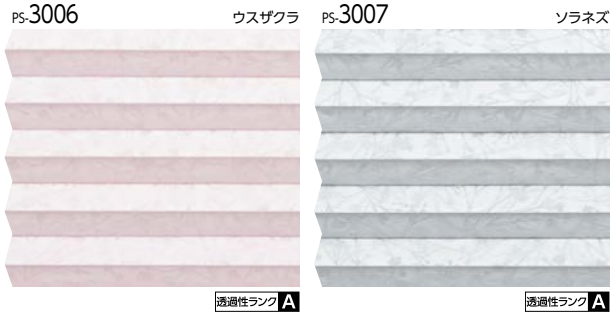

### セツゲツカ (P.66)

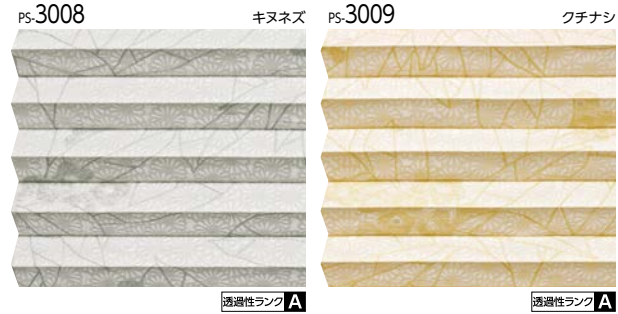

### ハナカゴ (P.68)

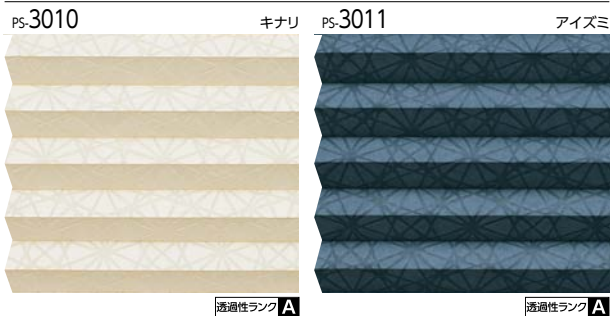

### ホウガ (P.70)

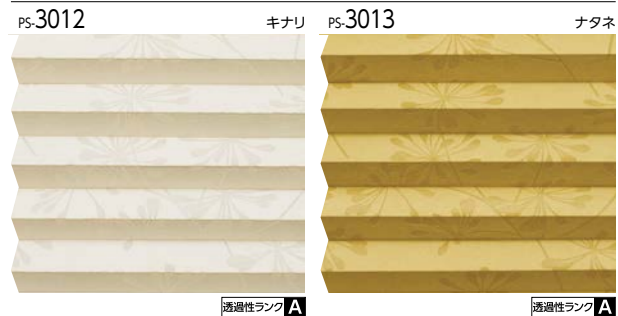

#### ●製品構造上の柄の見え方について

ゼファー・フィーユはプリーツの谷部分をつまんで生地を溶着しています。そのため柄のある生地については、製品の構造上、右写真○部分のように、プリーツの谷部分の柄が繋がらなくなります。あらかじめご了承ください。



ゼファー  
(プリーツ幅 18mm)

フィーユ  
(プリーツ幅 25mm)

※写真はフィークです。 各生地名の横のページ数は、「生地紹介」の掲載ページです。

和紙調

ホナミ遮熱 (P.74) **NEW**

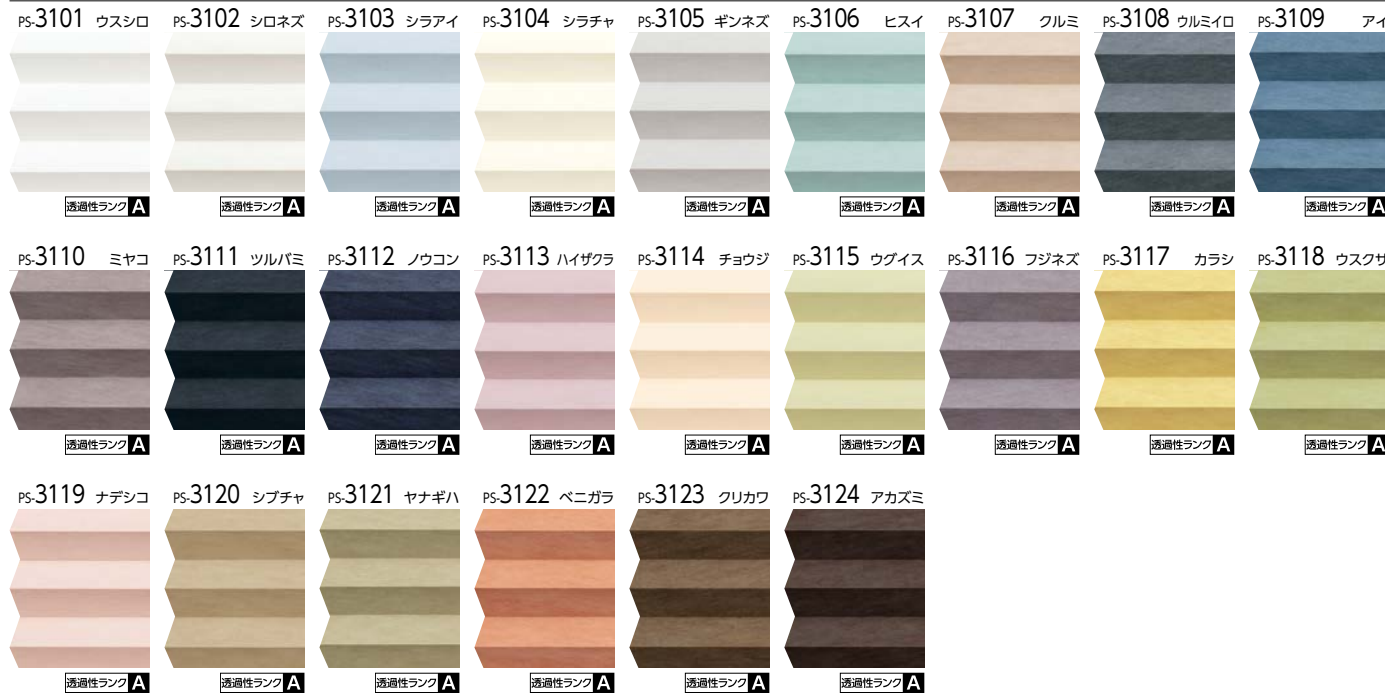

ホナミセキ (P.78) **NEW**



ユラギ (P.80)



ゼファー

フィーク ペア

フィーク

ホーム  
タコス  
電動

オプション

サイズの  
測り方

発注方法

取付け方法

メンテナンス

生地性能と  
マークの見方

生地性能  
データ

生地詳細一覧

生地  
ラインナップ  
一覧

共通柄一覧

継続柄・  
廃止柄一覧

生地  
50音順一覧



和紙調

ホマレ (P.82)

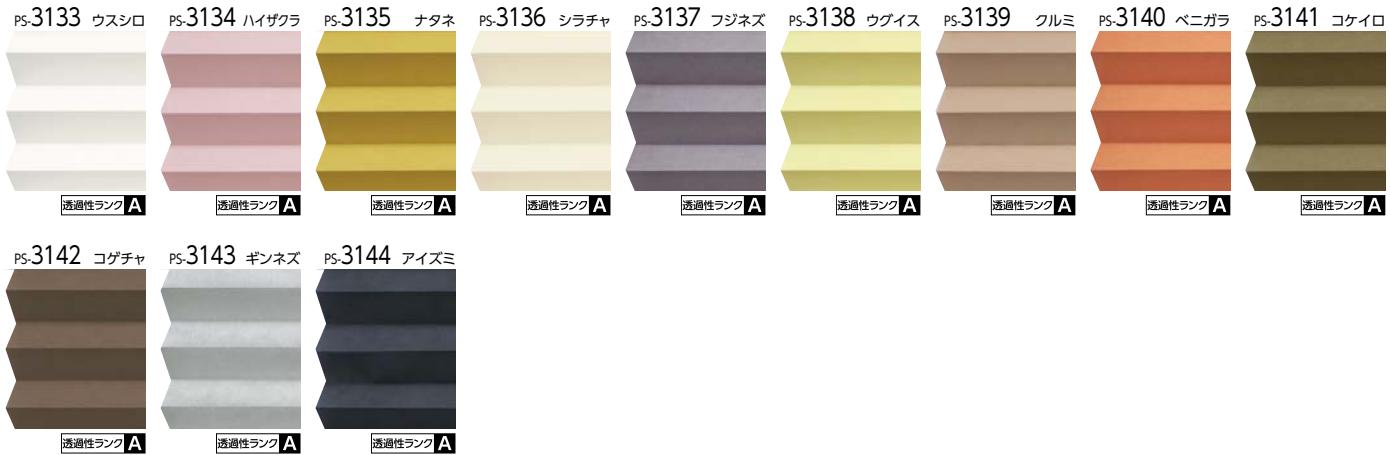

ミズホ (P.86)

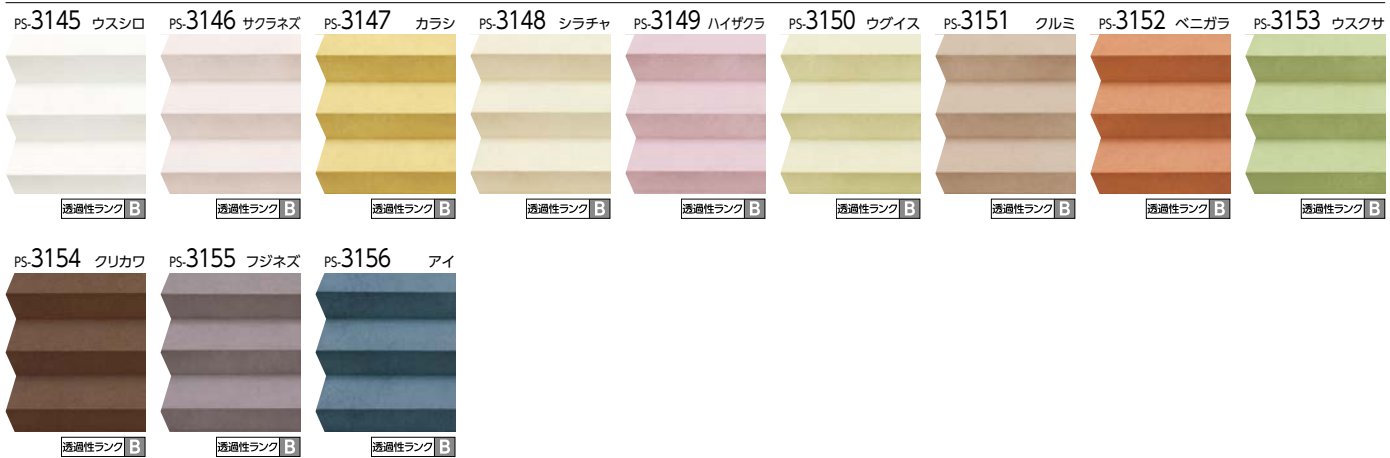

セイリュウ (P.90)

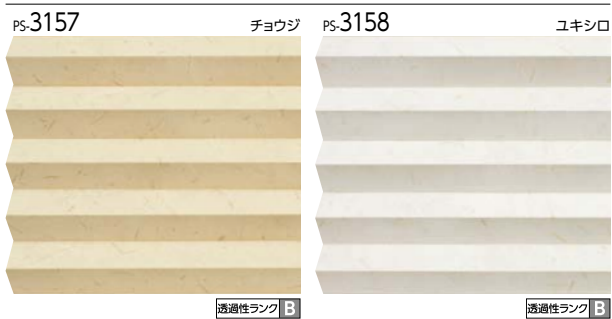

ミカゲ (P.92)

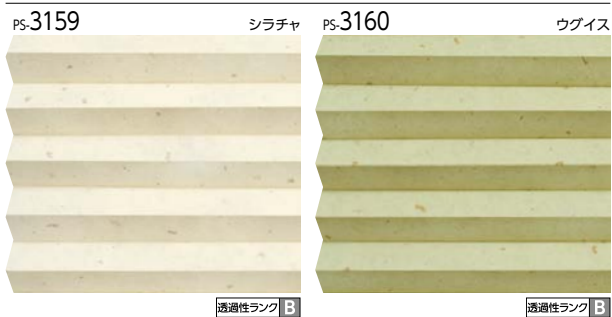

ノルディック Nordic

リンノス (P.96) **NEW**

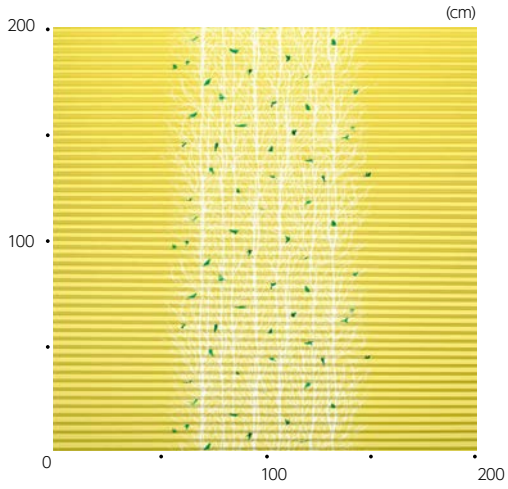

モニツカ (P.98) **NEW**

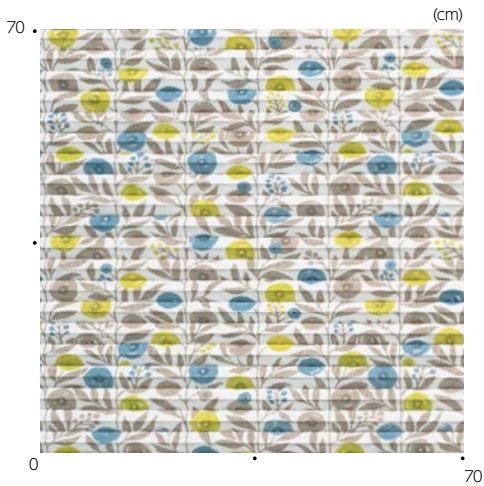

キベト (P.100) **NEW**

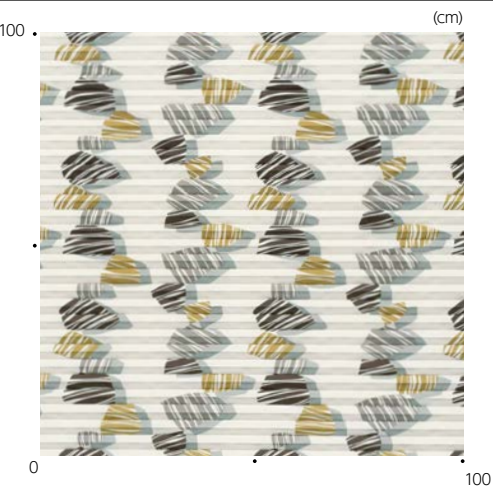

ゼファー	
フィード ペア	
フィード	
ホームタコス (電動)	フィード ペア フィード
オプション	

サイズの測り方
発注方法
取付け方法
メンテナンス

生地性能とマークの見方
生地性能データ
生地詳細一覧
生地ラインナップ一覧
共通柄一覧
継続柄・廃止柄一覧
生地50音順一覧

無地

ライフ (P.104) 新色

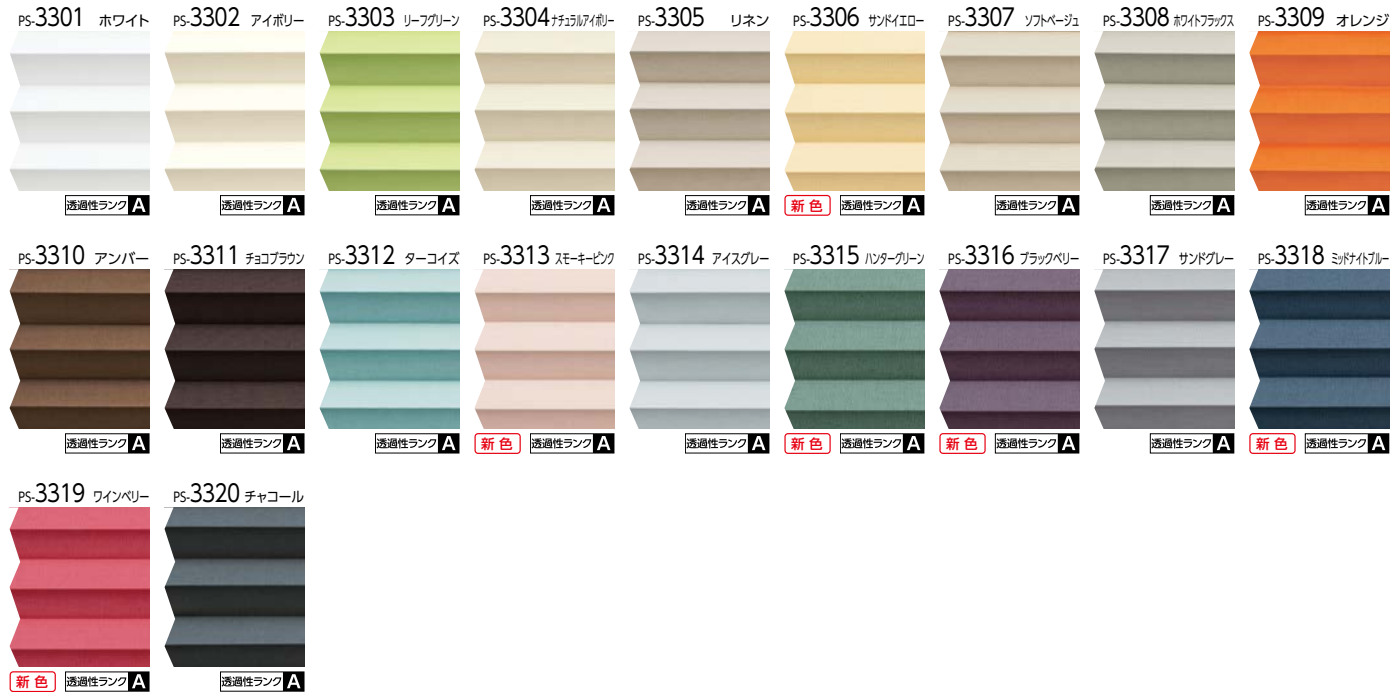

エブリ (P.108)



マカロン (P.112)

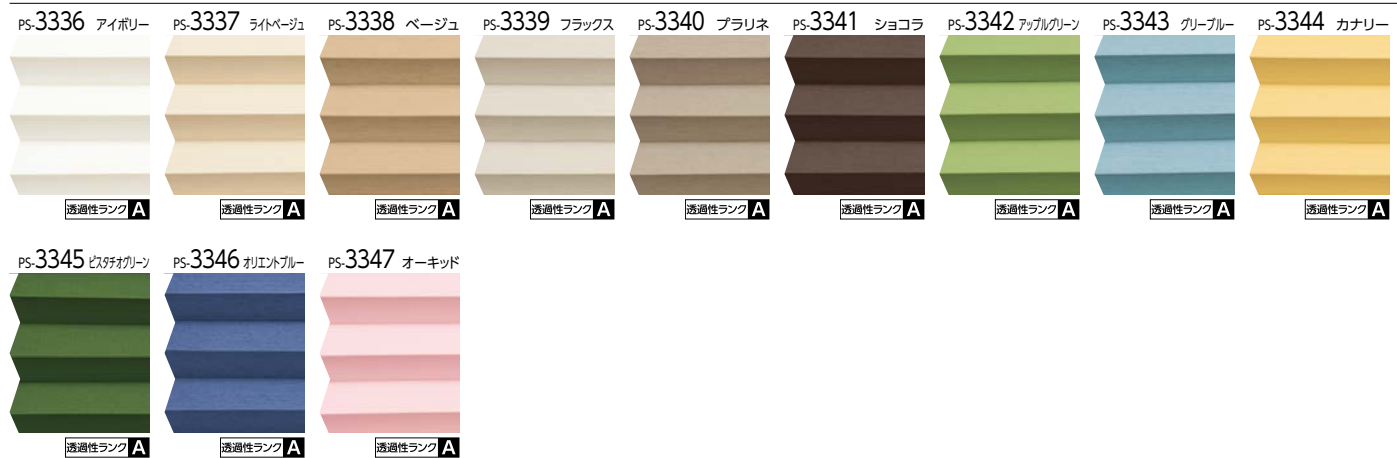



無地

エーレ (P.116)

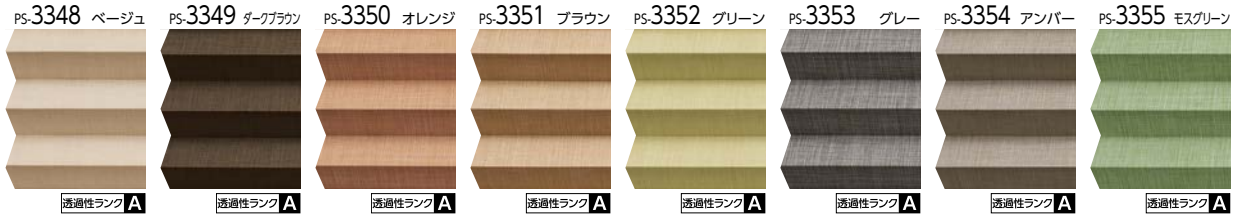

サブレ (P.120) **NEW**



ラミエ遮熱 (P.122) **NEW**



コモド (P.124)

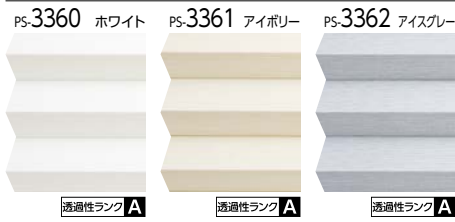

ゼファー

フイユ ペア

フイユ

ホーム  
タコス  
電動

フイユ  
ペア  
フイユ

オプション

サイズの  
測り方

発注方法

取付け方法

メンテナンス

生地性能と  
マークの見方

生地性能  
データ

生地詳細一覧

生地  
ラインナップ  
一覧

共通柄一覧

継続柄・  
廃止柄一覧

生地  
50音順一覧

遮光

ピアット (P.128) **NEW**

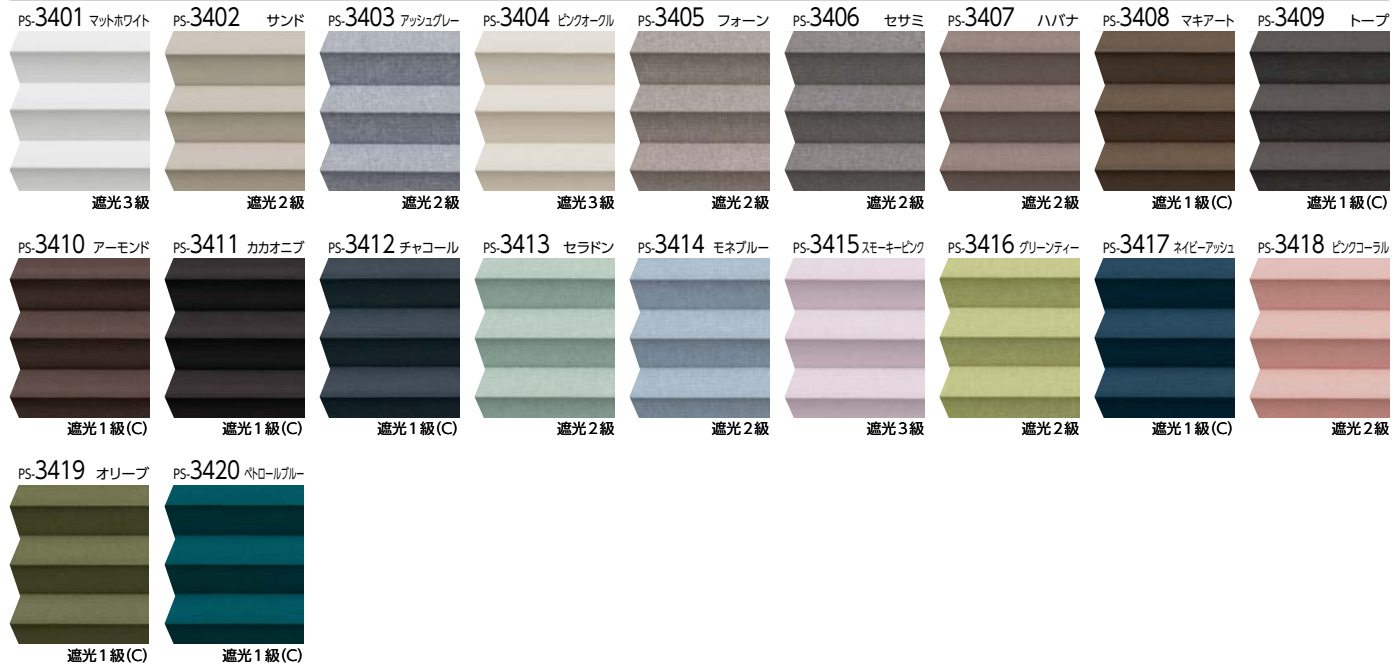

エブリ遮光 (P.132)

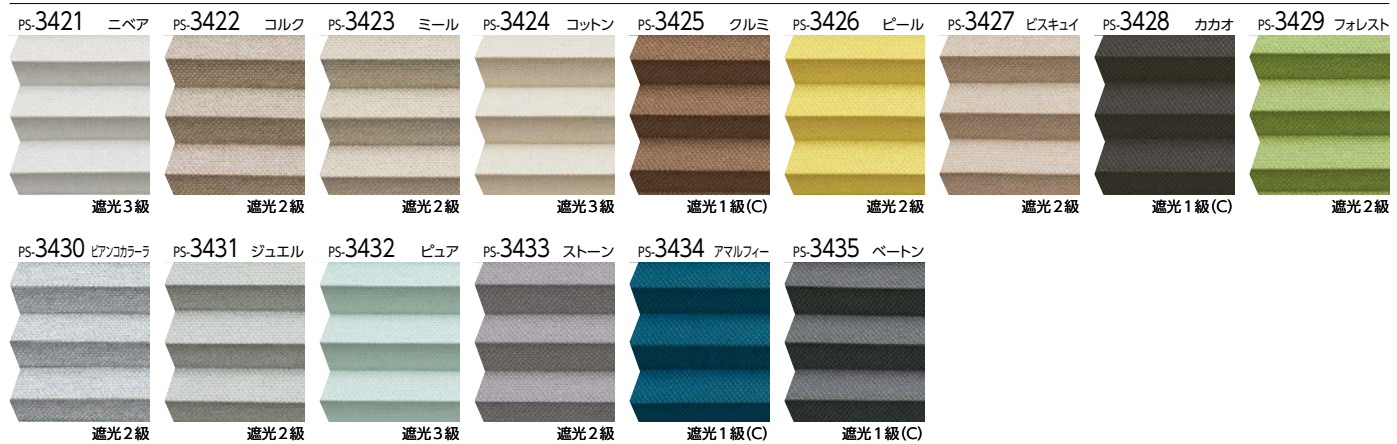

ヴォレ (P.136)

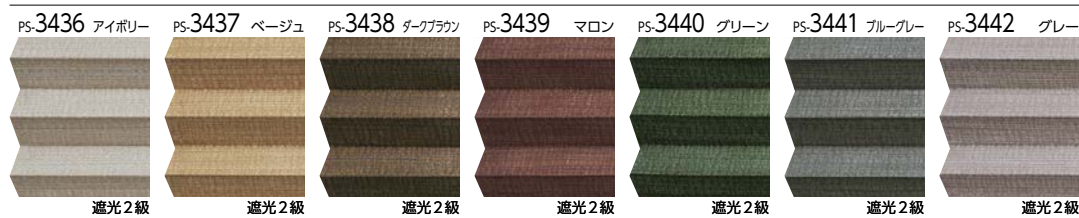

スキア (P.140)

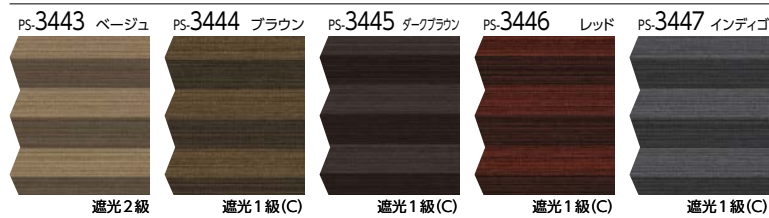

ノッテ (P.142)

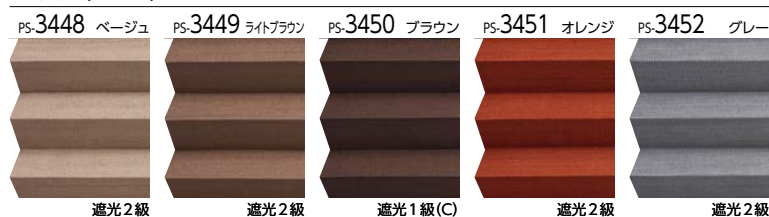

※写真はフィューです。 各生地名の横のページ数は、「生地紹介」の掲載ページです。

レース

ジュルネ遮熱 (P.146) **NEW**

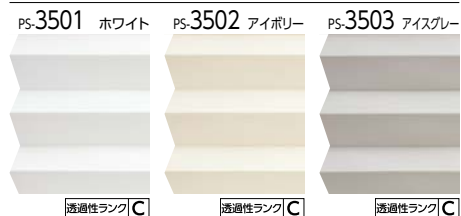

ラジエ遮熱 (P.148) **NEW**



シフォン (P.150)

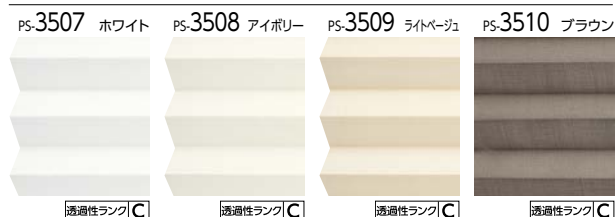

フェアリー (P.152)

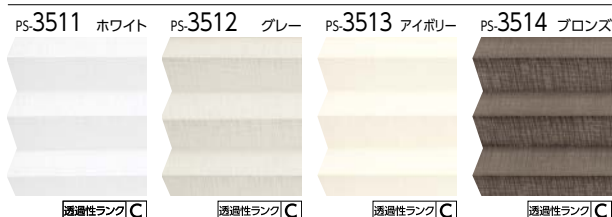

ブランニー (P.154) **NEW**



ヘラタ (P.156) **NEW**

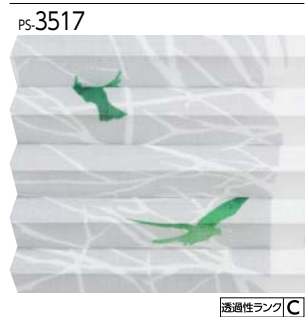

シルキッカ (P.158) **NEW**



エテルノ (P.160) **NEW**

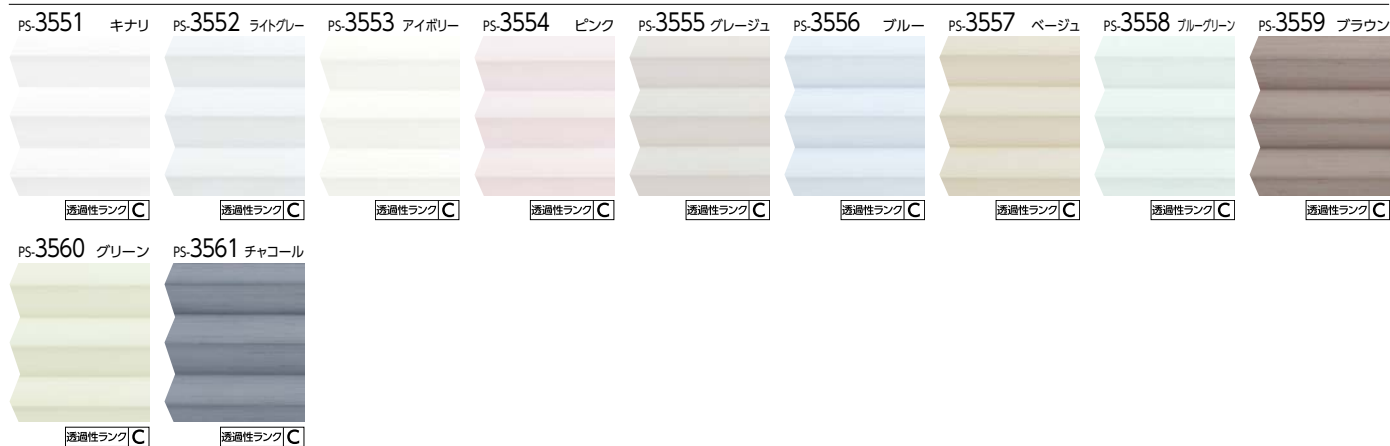

ゼファー

フィュー ペア

フィュー

ホーム  
タコス  
電動  
フィュー  
ペア

オプション

サイズの  
測り方

発注方法

取付け方法

メンテナンス

生地性能と  
マークの見方

生地性能  
データ

生地詳細一覧

生地  
ラインナップ  
一覧

共通柄一覧

継続柄・  
廃止柄一覧

生地  
50音順一覧



# 共通柄一覧

※青字のNo.の生地 (スラット) は洗濯機で洗うことができます。  
 ※ロールスクリーン ラルクシールドの「ライフ」・「エブリ」・「マカロン」は、青字はウォッシュابل、黒字は非ウォッシュابلの生地No.です。

ロールスクリーン・タテ型ブラインドと共通柄のみを掲載しています。

カテゴリ	プリーツスクリーン ゼファー・フィュー	生地		共通柄製品		
		生地名	色名	ロールスクリーン ラルクシールド	タテ型ブラインド ラインドレープ	
無地	PS-3301	ライフ	ホワイト	RS-8201(8701)	LD-6201	
	PS-3302		アイボリー	RS-8202(8702)	LD-6202	
	PS-3303		リーフグリーン	RS-8229(8729)	LD-6229	
	PS-3304		ナチュラルアイボリー	RS-8207(8707)	LD-6207	
	PS-3305		リネン	RS-8211(8711)	LD-6211	
	PS-3306		サンドイエロー	RS-8212(8712)	LD-6212	
	PS-3307		ソフトベージュ	RS-8208(8708)	LD-6208	
	PS-3308		ホワイトフラックス	RS-8210(8710)	LD-6210	
	PS-3309		オレンジ	RS-8234(8734)	LD-6234	
	PS-3310		アンバー	RS-8220(8720)	LD-6220	
	PS-3311		チョコブラウン	RS-8219(8719)	LD-6219	
	PS-3312		ターコイズ	RS-8228(8728)	LD-6228	
	PS-3313		スモーキーピンク	RS-8231(8731)	LD-6231	
	PS-3314		アイスグレー	RS-8209(8709)	LD-6209	
	PS-3315		ハンターグリーン	RS-8237(8737)	LD-6237	
	PS-3316		ブラックベリー	RS-8239(8739)	LD-6239	
	PS-3317		サンドグレー	RS-8213(8713)	LD-6213	
	PS-3318		ミッドナイトブルー	RS-8240(8740)	LD-6240	
	PS-3319		ワインベリー	RS-8235(8735)	LD-6235	
	PS-3320		チャコール	RS-8217(8717)	LD-6217	
	PS-3321		エブリ	ニベア	RS-8252(8752)	LD-6252
	PS-3322			コルク	RS-8258(8758)	LD-6258
	PS-3323			ミール	RS-8257(8757)	LD-6257
	PS-3324			コットン	RS-8253(8753)	LD-6253
	PS-3325			グルミ	RS-8268(8768)	LD-6268
	PS-3326			ピール	RS-8274(8774)	LD-6274
	PS-3327			ビスキュイ	RS-8261(8761)	LD-6261
	PS-3328			カカオ	RS-8269(8769)	LD-6269
	PS-3329			フォレスト	RS-8276(8776)	LD-6276
	PS-3330			ピアンコカラーラ	RS-8263(8763)	LD-6263
	PS-3331			ジュエル	RS-8259(8759)	LD-6259
	PS-3332			ピュア	RS-8279(8779)	LD-6279
	PS-3333			ストーン	RS-8264(8764)	LD-6264
	PS-3334			アマルフィー	RS-8282(8782)	LD-6282
PS-3335	ベートン	RS-8267(8767)		LD-6267		
PS-3336	マカロン	アイボリー		RS-8294(8794)	LD-6294	
PS-3337		ライトベージュ		RS-8298(8798)	LD-6298	
PS-3338		ベージュ	RS-8295(8795)	LD-6295		
PS-3339		フラックス	RS-8292(8792)	LD-6292		
PS-3340		ブラリネ	RS-8293(8793)	LD-6293		
PS-3341		ショコラ	RS-8297(8797)	LD-6297		
PS-3342		アップルグリーン	RS-8315(8815)	LD-6315		
PS-3343		グリーブルー	RS-8312(8812)	LD-6312		
PS-3344		カナリー	RS-8310(8810)	LD-6310		
PS-3345		ビスタチオグリーン	RS-8318(8818)	LD-6318		
PS-3346	オリエントブルー	RS-8319(8819)	LD-6319			
PS-3347	オーキッド	RS-8309(8809)	LD-6309			

カテゴリ	プリーツスクリーン ゼファー・フィュー	生地		共通柄製品		
		生地名	色名	ロールスクリーン ラルクシールド	タテ型ブラインド ラインドレープ	
遮光	PS-3401	ピアット	マットホワイト	RS-8401	LD-6401	
	PS-3402		サンド	RS-8406	LD-6406	
	PS-3403		アッシュグレー	RS-8408	LD-6408	
	PS-3404		ピンクオークル	RS-8405	LD-6405	
	PS-3405		フーン	RS-8407	LD-6407	
	PS-3406		セサミ	RS-8411	LD-6411	
	PS-3407		ハバナ	RS-8409	LD-6409	
	PS-3408		マキアート	RS-8410	LD-6410	
	PS-3409		トープ	RS-8415	LD-6415	
	PS-3410		アーモンド	RS-8413	LD-6413	
	PS-3411		カカオニブ	RS-8414	LD-6414	
	PS-3412		チャコール	RS-8416	LD-6416	
	PS-3413		セラドン	RS-8417	LD-6417	
	PS-3414		モネブルー	RS-8421	LD-6421	
	PS-3415		スモーキーピンク	RS-8419	LD-6419	
	PS-3416		グリーンティー	RS-8420	LD-6420	
	PS-3417		ネイビーアッシュ	RS-8424	LD-6424	
	PS-3418		ピンクコーラル	RS-8425	LD-6425	
	PS-3419		オリーブ	RS-8423	LD-6423	
	PS-3420		ペトロールブルー	RS-8426	LD-6426	
	PS-3421		エブリ遮光	ニベア	RS-8462	LD-6462
	PS-3422			コルク	RS-8468	LD-6468
	PS-3423			ミール	RS-8467	LD-6467
	PS-3424			コットン	RS-8463	LD-6463
	PS-3425			グルミ	RS-8478	LD-6478
	PS-3426			ピール	RS-8484	LD-6484
	PS-3427			ビスキュイ	RS-8471	LD-6471
	PS-3428			カカオ	RS-8479	LD-6479
	PS-3429			フォレスト	RS-8486	LD-6486
	PS-3430			ピアンコカラーラ	RS-8473	LD-6473
	PS-3431			ジュエル	RS-8469	LD-6469
	PS-3432			ピュア	RS-8489	LD-6489
	PS-3433			ストーン	RS-8474	LD-6474
	PS-3434			アマルフィー	RS-8492	LD-6492
	PS-3435			ベートン	RS-8477	LD-6477
レース	PS-3501	ジュルネ遮熱 シフォン	ホワイト	RS-8604	LD-6604	
	PS-3502		アイボリー	RS-8605	LD-6605	
	PS-3503		アイスグレー	RS-8606	LD-6606	
	PS-3507		ホワイト	RS-8613	—	
	PS-3508		アイボリー	RS-8614	—	
	PS-3509		ライトベージュ	RS-8615	—	
PS-3510	ブラウン	RS-8616	—			

[ゼファー](#)[フィーユ ペア](#)[フィーユ](#)[ホーム  
タコス  
（電動）](#) [フィーユ  
ペア](#)[フィーユ](#)[オプション](#)[サイズの  
測り方](#)[発注方法](#)[取付け方法](#)[メンテナンス](#)[生地性能と  
マークの見方](#)[生地性能  
データ](#)[生地詳細一覧](#)[生地  
ラインナップ  
一覧](#)[共通柄一覧](#)[継続柄・  
廃止柄一覧](#)[生地  
50音順一覧](#)

# 継続柄・廃止柄一覧

旧品番 (PS-)	新品番 (PS-)	生地名	色名
7001	廃止	ササノハ	グリーン
7002			アイボリー
7003	廃止	ツキミ	ブラウン
7004			ブルーグレー
7005	廃止	レン	ブラウン
7006			ホワイト
7007	廃止	リュウキ	カッパーレッド
7008			シルバーグレー
7009	廃止	ククリ	アイボリー
7010			ブラウン
7011			ダークブラウン
7012	廃止	シラベ	アイボリー
7013			ベージュ
7014			グリーン
7015	廃止	シマユリ	グレージュ
7016			モーブ
7017	廃止	コノミ	グリーン
7018			イエロー
7019	3008	セツゲッカ	キヌネズ
7020	3009		クチナシ
7021	廃止	ハナゴロモ	ウスコウバイ
7022			コガネ
7023	廃止	松葉 (まつば)	モエギ
7024			シラチャ
7025	廃止	山風 (やまかぜ)	カレチャ
7026			ハイザクラ
7101	3010	ハナカゴ	キナリ
7102	3011		アイズミ
7103	3012	ホウガ	キナリ
7104	3013		ナタネ
7105	廃止	アサノハ	シラフジ
7106			モエギ
7107	廃止	ユメミ	アサギ
7108			シラウメ
7109	3131	ユラギ	グレー
7110	3132		ベージュ
7111	廃止	アマネ	ウスシロ
7112			ハイチャ
7113			ヤナギ
7114			リキュウチャ
7115	廃止	セセラギ	ウスシロ
7116			ウスチャ
7117			ギンネズ
7118			コゲチャ
7119	3157	セイリュウ	チョウジ
7120	3158		ユキシロ
7121	3159	ミカゲ	シラチャ
7122	3160		ウグイス
7123	3133	ホマレ	ウスシロ
7124	3136		シラチャ
7125	3138		ウグイス
7126	3139		グルミ
7127	廃止		チョウジ
7128	廃止		ウスクサ
7129	廃止		アズキ
7130	3135		ナタネ
7131	3141		コケイロ
7132	3142		コゲチャ
7133	3144		アイズミ
7134	廃止		ニビイロ
7135	3134		ハイザクラ
7136	3140		ベニガラ
7137	3137		フジネズ
7138	3143		ギンネズ
7139	廃止	ホナミ	ウスシロ
7140			シラチャ
7141			ウグイス
7142			チョウジ
7143			クワチャ
7144			ウスクサ
7145			グルミ

旧品番 (PS-)	新品番 (PS-)	生地名	色名
7146		ホナミ	シブチャ
7147			リキュウ
7148			クリカワ
7149			カラシ
7150			ヤナギハ
7151			コゲチャ
7152			ベッコウ
7153			コケイロ
7154	廃止		ハイザクラ
7155			アイ
7156			フジネズ
7157			ウスベニ
7158			ノウコン
7159			ギンネズ
7160			ベニガラ
7161			アカズミ
7162			チャスミ
7163			エビイロ
7164	3145		ウスシロ
7165	3148		シラチャ
7166	廃止		ウスタケ
7167	廃止		チョウジ
7168	廃止		クワチャ
7169	3150		ウグイス
7170	3151		グルミ
7171	廃止		シブチャ
7172	3153		ウスクサ
7173	3154		クリカワ
7174	3147		カラシ
7175	廃止	ミズホ	リキュウ
7176	廃止		コゲチャ
7177	廃止		ベッコウ
7178	廃止		ヤナギハ
7179	3146		サクラネズ
7180	廃止		ウスフジ
7181	廃止		ウメネズ
7182	3149		ハイザクラ
7183	廃止		アサギ
7184	3155		フジネズ
7185	廃止		ウスベニ
7186	3156		アイ
7187	廃止		チャスミ
7188	3152		ベニガラ
7189		ハフ	ウスシロ
7190	廃止		クチナシ
7191			コゲチャ
7192			ウメネズ
7193			アジサイ
7201	廃止	ギンレイ	ホワイト
7202			ベージュ
7203			ダークブラウン
7204			グレー
7205			グリーン
7206			テラコッタ
7207	3348		ベージュ
7208	3349		ダークブラウン
7209	3350		オレンジ
7210	3351	エーレ	ブラウン
7211	3352		グリーン
7212	3353		グレー
7213	3354		アンパー
7214	3355		モスグリーン
7215	廃止		ピアンコ
7216	3321		ニベア
7217	廃止		メリノ
7218	3324		コットン
7219	3323	エブリ	ミール
7220	3322		コルク
7221	3331		ジュエル
7222	廃止		サンド
7223	3327		ビスキュイ

旧品番 (PS-)	新品番 (PS-)	生地名	色名
7224	3333	エブリ	ストーン
7225	廃止		リネン
7226	3325		グルミ
7227	3330		ピアンコカラー
7228	3335		ベートン
7229	3328		カカオ
7230	3326		ピール
7231	3332		ビュア
7232	廃止		リボン
7233	廃止		サニー
7234	廃止		セラビー
7235	廃止		ポプリ
7236	廃止		パッション
7237	3329		フォレスト
7238	廃止		オペラ
7239	廃止		シナモン
7240	廃止		モス
7241	廃止		シネマ
7242	廃止		ココア
7243	3334		アマルフィー
7244	廃止		ボジョレー
7245	3301		ホワイト
7246	3302		アイボリー
7247	廃止		ネイブルイエロー
7248	3304		ナチュラルアイボリー
7249	3305		リネン
7250	3309		オレンジ
7251	3307		ソフトベージュ
7252	3308		ホワイトフラックス
7253	廃止		テラコッタ
7254	3310	ライフ	アンパー
7255	3311		チョコブラウン
7256	廃止		アブリコット
7257	廃止		クラウディアピンク
7258	3314		アイスグレー
7259	3303		リーフグリーン
7260	3312		ターコイズ
7261	3317		サンドグレー
7262	廃止		シェードグリーン
7263	廃止		デニムブルー
7264	3320		チャコール
7265	廃止		ホワイト
7266	3336		アイボリー
7267	廃止		キャメル
7268	3339		フラックス
7269	3337		ライトベージュ
7270	廃止		カフェオレ
7271	3340		ブラリネ
7272	3338		ベージュ
7273	廃止		マルーン
7274	3341	マカロン	ショコラ
7275	廃止		ビター
7276	3347		オーキッド
7277	廃止		エルブ
7278	廃止		シトロン
7279	廃止		ソフトローズ
7280	3342		アップルグリーン
7281	3343		グリーンブルー
7282	3344		カナリー
7283	3345		ピスタチオグリーン
7284	3346		オリエンタルブルー
7285	3360	コモド	ホワイト
7286	3361		アイボリー
7287	3362		アイスグレー
7288	廃止	ハツスイ	ホワイト
7289	廃止		アイボリー
7290			グレー
7301	廃止	エブリ遮光	ピアンコ
7302	3421		ニベア
7303	廃止		メリノ
7304	3424		コットン



旧品番 (PS-)	新品番 (PS-)	生地名	色名	
7305	3423	エブリ遮光	ミール	
7306	3422		コルク	
7307	3431		ジュエル	
7308	廃止		サンド	
7309	3427		ビスキュイ	
7310	3433		ストーン	
7311	廃止		リネン	
7312	3425		クルミ	
7313	3430		ピアンコカララ	
7314	3435		ベートン	
7315	3428		カカオ	
7316	3426		ビール	
7317	3432		ピュア	
7318	廃止		リボン	
7319	廃止		サニー	
7320	廃止		セラピー	
7321	廃止		ポプリ	
7322	廃止		パッション	
7323	3429		フォレスト	
7324	廃止		オペラ	
7325	廃止		シナモン	
7326	廃止		モス	
7327	廃止		シネマ	
7328	廃止		ココア	
7329	3434		アマルフィー	
7330	廃止		ボジョレー	
7331	3436		ヴォレ	アイボリー
7332	3437			ベージュ
7333	3438			ダークブラウン
7334	3439	マロン		
7335	3440	グリーン		
7336	3441	ブルーグレー		
7337	3442	グレー		
7338	3443	スキア	ベージュ	
7339	3444		ブラウン	
7340	3445		ダークブラウン	
7341	3446		レッド	
7342	3447	インディゴ		
7343		サーブル	ブラウン	
7344	廃止		イエロー	
7345			グリーン	
7346		アミア	ベージュ	
7347	廃止		チャ	
7348			グリーン	
7349			クチバ	
7350	廃止	ソムニ	ベージュ	
7351			グリーン	
7352			ブルー	
7353			バイオレット	
7354	3448	ノッテ	ベージュ	
7355	3449		ライトブラウン	
7356	3450		ブラウン	
7357	3451		オレンジ	
7358	3452		グレー	
7501	廃止	薄葉 (うすよう)	マツバハク	
7502			ヤマカゼハク	
7503	3511	フェアリー	ホワイト	
7504	3512		グレー	
7505	3514		ブロンズ	
7506	3513		アイボリー	
7507	廃止		グリーンイエロー	
7508	廃止		ダークブラウン	
7509	廃止		ベージュ	
7510	廃止		パールグリーン	
7511	3507		シフォン	ホワイト
7512	3508			アイボリー
7513	3509	ライトベージュ		
7514	廃止	ベージュ		
7515	廃止	グレージュ		
7516	3510	ブラウン		

旧品番 (PS-)	新品番 (PS-)	生地名	色名
7517		ネージュ	ホワイト
7518	廃止		アイボリー
7519			チャコール
7520		フレスカ	ホワイト
7521	廃止		アイボリー
7522			アイスグレー
7523		リベル	ホワイト
7524	廃止		アイボリー
7525			グレー

ゼファー

フィーユ ペア

フィーユ

ホームタコス(電動)  
フィーユ ペア  
フィーユ

オプション

サイズの  
測り方

発注方法

取付け方法

メンテナンス

生地性能と  
マークの見方

生地性能  
データ

生地詳細一覧

生地  
ラインナップ  
一覧

共通柄一覧

継続柄・  
廃止柄一覧

生地  
50音順一覧

# 生地50音順一覧

生地名	生地 No. (PS-)	掲載ページ	
		カタログ	カラーサンプル
<b>ア</b> ヴォレ	3436 ~ 3442	136	38
エーレ	3348 ~ 3355	116	32
エテルノ	3551 ~ 3561	160	44
エブリ	3321 ~ 3335	108	28
エブリ遮光	3421 ~ 3435	132	36
<b>カ</b> 枯山水 (かれさんすい)	3003	56	7
キベト	3203	100	25
コモド	3360 ~ 3362	124	33
<b>サ</b> サブレ	3356 ~ 3357	120	32
敷松葉 (しきまつば)	3004	58	8
シフォン	3507 ~ 3510	150	41
ジュルネ遮熱	3501 ~ 3503	146	40
シルキッカ	3518	158	43
スキア	3443 ~ 3447	140	39
青海波 (せいがいは)	3001 ~ 3002	54	6
セイリュウ	3157 ~ 3158	90	21
セツゲッカ	3008 ~ 3009	66	11
<b>ナ</b> ノッテ	3448 ~ 3452	142	39
<b>ハ</b> ハナカゴ	3010 ~ 3011	68	12
ハナツボミ	3006 ~ 3007	64	10
ピアット	3401 ~ 3420	128	34
フェアリー	3511 ~ 3514	152	41
ブランニー	3515 ~ 3516	154	42
ヘラタ	3517	156	42
ハウガ	3012 ~ 3013	70	13
ホナミ遮熱	3101 ~ 3124	74	14
ホナミセキ	3125 ~ 3130	78	16
ホマレ	3133 ~ 3144	82	18

生地名	生地 No. (PS-)	掲載ページ	
		カタログ	カラーサンプル
<b>マ</b> マカロン	3336 ~ 3347	112	30
ミカゲ	3159 ~ 3160	92	21
ミズホ	3145 ~ 3156	86	20
モニクッカ	3202	98	24
<b>ヤ</b> 雪輪 (ゆきわ)	3005	60	9
ユラギ	3131 ~ 3132	80	17
<b>ラ</b> ライフ	3301 ~ 3320	104	26
ラジエ遮熱	3504 ~ 3506	148	40
ラミエ遮熱	3358 ~ 3359	122	33
リンノス	3201	96	22

# 安心してブラインド等をご使用いただくために

## 日本ブラインド工業会

日本ブラインド工業会では小さなお子さまがいるご家庭でも、安心してブラインドやスクリーン類をご使用いただくために、次の部品を整備しています。

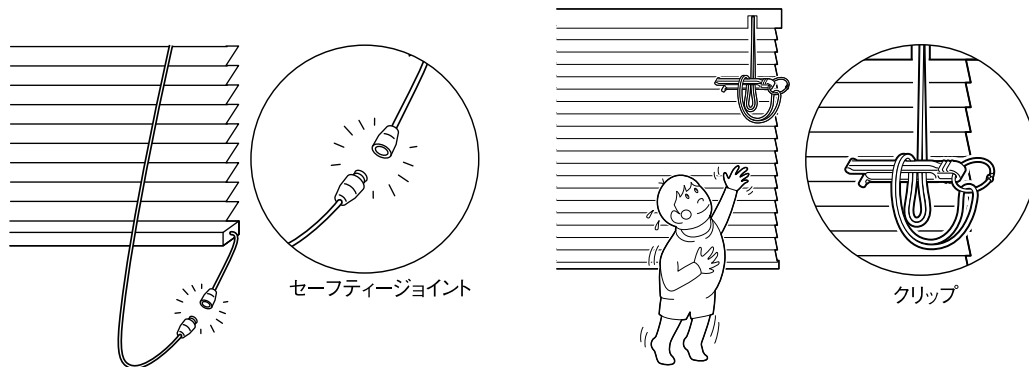



**・解除ジョイント(セーフティジョイント)**

子供の体重がかかると外れる部品です。

**・コード留め具(クリップ)**

コードやチェーンを束ねる部品です。子供の手の届かない位置で束ねることにより事故を防止する効果があります。操作部に装着した状態で出荷されます。

 **注意** 子供は思わぬ行動を取ります。大人の常識は通用しません。子供をコードやチェーンで遊ばせないように注意してください。

 **警告** コードやチェーンが体に巻きついたり、引っかかるようなことをしないでください。事故の恐れがあります。

 日本ブラインド工業会

 **警告** クリップでコードを束ねない場合は、コードやチェーンが体に巻きついたり引っかかったり、思わぬ事故につながる恐れがあります。

 **警告** ボトムコードを外さない場合、子供が引っかかり思わぬ事故につながる恐れがあります。

 **警告** 小さなお子さまがいるご家庭では、ブラインドやスクリーンのコードやチェーン類の近くにソファやベッドを置かないでください。ソファやベッドに上がれば手が届き、事故の恐れがあります。

 日本ブラインド工業会

セーフティジョイントやクリップをご使用になっても、事故が完全に回避されるわけではありません。コードやチェーンの危険性を十分に認識したうえでご使用をお願いします。

ゼファー
フィュー ペア
フィュー
ホームタコス(電動)
フィュー ペア
フィュー
オプション

サイズの測り方
発注方法
取付け方法
メンテナンス

生地性能とマークの見方
生地性能データ
生地詳細一覧
生地ラインナップ一覧
共通柄一覧
継続柄・廃止柄一覧
生地50音順一覧



## 製品を注文・使用する上での注意について

- 本製品には、経時変化等の変形・色変化が生じることがあります。
- 木目・色・風合等において、原材料に起因するバラつきが生じることがあります。
- 特殊環境(火気のある場所、結露、高温多湿の著しい場所、温泉施設等)ではご使用にならないようお願いします。
- 本カタログに記載の試験データは実測値であり、品質保証値ではありません。

### ●製品構造上の柄の見え方について

ゼファー・フィーユはプリーツの谷部分をつまんで生地を溶着しています。そのため柄のある生地については、製品の構造上、右写真○部分のように、プリーツの谷部分の柄がつかなくなります。あらかじめご了承ください。



ゼファー (プリーツ幅 18mm)      フィーユ (プリーツ幅 25mm)

## 製品の安全対策について

タチカワブラインドは、安全・安心に製品をご使用いただけるよう、製品取扱いにおける安全性向上を推進しています。

(お願い) 安全対策部品をご使用になっても、事故が完全に回避されるわけではありません。コードやチェーンの危険性を十分に認識した上でご使用をお願いします。「コードクリップ」「マルチチェーンハンガー」は、お子さまの手が届かない高さに操作コードやチェーンを束ねることで、チャイルドセーフティーが有効になります。

## チャイルドセーフティー製品・チャイルドセーフティー部品／セーフティー部品の基準について

タチカワブラインドでは3段階の安全基準を設け、小さなお子さまのいらっしゃるご家庭や施設にお勧めの「チャイルドセーフティー製品」「チャイルドセーフティー部品」や、その他事故低減を目的とした「セーフティー部品」を施した製品をご用意しています。「チャイルドセーフティー製品」及び「チャイルドセーフティー部品」が装備される製品には、下記のマークを表示しています。

### チャイルドセーフティー製品

子供が触れることができるコードがない、もしくは円周30cm以上(社内基準)のループがない製品です。

このマークが目印

▼  
チャイルドセーフティー

### チャイルドセーフティー部品

ループ状になったブラインドのコードやカーテンのタッセルに6kg(社内基準)の力が掛かるとループが分離する安全対策を施した部品、もしくは子供が届かない高さに束ねる、触れられないようにできる等で安全が確保できる部品です。

#### ●コードクリップ

操作コードや操作チェーンを危険のないよう束ねる部品です。小さなお子さまがいる場合など、手の届かない高さに束ねられるので、安全にご使用いただけます。



#### ●セーフティジョイント

小さなお子さまの首や体に操作コードが引っ掛かっても、操作コードに6kg(社内基準)の力が掛かると、ジョイント部が分離する仕組みの部品です。



#### ●マルチチェーンハンガー

操作チェーンの下部に組み込み、操作チェーンを危険のないよう束ねる部品です。小さなお子さまがいる場合など、手の届かない高さに束ねられるので、安全にご使用いただけます。



#### ●セーフティイコライザー

小さなお子さまの首や体にイコライザーより上部の昇降コードが引っ掛かっても、昇降コードに6kg(社内基準)の力が掛かると、イコライザーが分離する仕組みの部品です。



## セーフティー部品

チャイルドセーフティー基準(社内基準)は満たしませんが、ループ状になったブラインドのコードに力が掛かるとループが分離して安全側に働き、人体・製品の保護につながる部品です。

#### ●セーフティーチェーン

操作チェーンに通常操作以上の力が掛かると、ジョイント部が分離する仕組みの部品です。

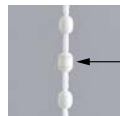

ジョイント部

セーフティーチェーン

## 品質の保証について

タチカワブラインド プリーツスクリーン ゼファー・フィーユは、厳密なる品質管理および検査を経てお届けしております。商品の引渡し日より3年以内※に取扱説明書に記載通りの正常なご使用状態において、万一故障した場合は無料で修理いたします(生地部は対象外)。詳しくは商品と同梱しております取扱説明書をご覧ください。

尚、本保証は日本国内においてのみ有効です。

※「コード類」の無償保証期間は1年となります。

- 製品の仕様、価格は品質改良や諸物価の変動等により、予告なく変更することがありますので、あらかじめご了承ください。
- 表示価格は消費税を含まないメーカー希望小売価格(本体価格)です。取付費、工事費等は含まれておりません。
- 写真の色調等は、印刷のため実物と多少異なる場合があります。

本 社	〒108-8334	東京都港区三田3-1-12	Tel. 03-5484-6100	Fax. 03-5484-6200
銀座ショールーム	〒104-0061	東京都中央区銀座8-8-15 青柳ビル	Tel. 03-3571-1737	Fax. 03-3573-1027
新宿ショールーム	〒151-0053	東京都渋谷区代々木2-16-4 タチカワ新宿ビル1F	Tel. 03-3375-7071	Fax. 03-3375-7072
札幌ショールーム	〒060-0063	北海道札幌市中央区南3条西12-325-3 3F	Tel. 011-231-8051	Fax. 011-231-8299
仙台ショールーム	〒980-0004	宮城県仙台市青葉区宮町5-1-12 1F	Tel. 022-275-1311	Fax. 022-274-0063
信越ショールーム	〒950-0813	新潟県新潟市東区大形本町1-2-23	Tel. 025-270-8111	Fax. 025-270-8112
横浜ショールーム	〒231-0021	神奈川県横浜市中区日本大通15 横浜朝日会館2F	Tel. 045-662-0838	Fax. 045-661-1479
名古屋ショールーム	〒451-0066	愛知県名古屋市中区栄3-4-4 3F	Tel. 052-532-5085	Fax. 052-532-1441
金沢ショールーム	〒921-8015	石川県金沢市東力4-181 1F	Tel. 076-291-1146	Fax. 076-291-7683
大阪ショールーム	〒531-0071	大阪府大阪市北区中津2-3-5 2F	Tel. 06-6374-1813	Fax. 06-6374-1835
高松ショールーム	〒760-0080	香川県高松市木太町六区2662-1 1F	Tel. 087-837-2720	Fax. 087-837-2866
広島ショールーム	〒734-0023	広島県広島市南区東雲本町3-1-31 1F	Tel. 082-284-1412	Fax. 082-286-1572
福岡ショールーム	〒810-0074	福岡県福岡市中央区大手門1-4-5 1F	Tel. 092-739-0203	Fax. 092-781-4207
札幌支店	〒060-0063	北海道札幌市中央区南3条西12-325-3	Tel. 011-231-8051	Fax. 011-231-8299
旭川営業所	〒078-8235	北海道旭川市豊岡5条4-2-10	Tel. 0166-35-8555	Fax. 0166-35-8666
帯広営業所	〒080-0011	北海道帯広市西1条南24-2-1	Tel. 0155-27-2775	Fax. 0155-28-3975
函館出張所	〒042-0942	北海道函館市柏木町30-8	Tel. 0138-31-2717	Fax. 0138-31-2787
仙台支店	〒980-0004	宮城県仙台市青葉区宮町5-1-12	Tel. 022-275-1311	Fax. 022-274-0063
青森営業所	〒030-0821	青森県青森市勝田2-4-16	Tel. 017-734-5771	Fax. 017-734-5779
盛岡営業所	〒020-0122	岩手県盛岡市みたち2-7-30	Tel. 019-643-7011	Fax. 019-643-7015
秋田営業所	〒010-0914	秋田県秋田市保戸野千代田町13-41 アイ・リフォーム千代田町ビル1F	Tel. 018-863-7565	Fax. 018-863-7566
山形営業所	〒990-0074	山形県山形市芳野25-2	Tel. 023-625-2711	Fax. 023-625-2788
福島営業所	〒963-0204	福島県郡山市土瓜1-225-1	Tel. 024-952-6551	Fax. 024-952-6542
関東支店	〒331-0802	埼玉県さいたま市北区本郷町787	Tel. 048-652-4211	Fax. 048-652-7340
川越営業所	〒350-1162	埼玉県川越市南大塚2-17-2	Tel. 049-242-9515	Fax. 049-242-6455
宇都宮営業所	〒321-0954	栃木県宇都宮市元今泉5-1-10	Tel. 028-661-9111	Fax. 028-663-6130
前橋営業所	〒371-0846	群馬県前橋市元総社町2-3-6	Tel. 027-252-6667	Fax. 027-252-6687
東京法人支店	〒108-8334	東京都港区三田3-1-12	Tel. 03-5484-6160	Fax. 03-5484-6208
東京支店	〒108-8334	東京都港区三田3-1-12	Tel. 03-5484-6170	Fax. 03-5484-6210
城東営業所	〒110-0005	東京都台東区上野7-12-14 住友不動産上野ビル4号館	Tel. 03-5828-1388	Fax. 03-5828-1361
城南営業所	〒108-8334	東京都港区三田3-1-12	Tel. 03-5484-6175	Fax. 03-5484-1312
新宿営業所	〒151-0053	東京都渋谷区代々木2-16-4 2F	Tel. 03-3375-1523	Fax. 03-5352-7044
足立営業所	〒121-0815	東京都足立区島根3-8-1 山一第一ビル3F	Tel. 03-5831-1733	Fax. 03-5831-1735
西東京営業所	〒190-0022	東京都立川市錦町1-12-20 錦栄ビル3F	Tel. 042-548-8112	Fax. 042-548-8115
山梨営業所	〒409-3866	山梨県中巨摩郡昭和町西条5193-4	Tel. 055-268-7000	Fax. 055-268-0300
東京営業所	〒108-8334	東京都港区三田3-1-12	Tel. 03-5484-6165	Fax. 03-5484-6168
千葉支店	〒260-0044	千葉県千葉市中央区松波2-8-1 西千葉T・Kビル	Tel. 043-252-2821	Fax. 043-252-4482
水戸営業所	〒310-0851	茨城県水戸市千波町2476-11	Tel. 029-243-4421	Fax. 029-243-4424
取手営業所	〒302-0024	茨城県取手市新町1-5-28 新町第10ビル1F	Tel. 0297-74-6664	Fax. 0297-74-6669
信越支店	〒950-0813	新潟県新潟市東区大形本町1-2-23	Tel. 025-270-8111	Fax. 025-270-8112
長岡営業所	〒940-0053	新潟県長岡市長町2丁目甲1639-1	Tel. 0258-37-2391	Fax. 0258-37-2395
長野営業所	〒380-0928	長野県長野市若里1-4-7	Tel. 026-228-4870	Fax. 026-228-8595
松本営業所	〒399-0039	長野県松本市小室北2-16-4	Tel. 0263-86-8750	Fax. 0263-86-7680
横浜支店	〒231-0021	神奈川県横浜市中区日本大通15 横浜朝日会館2F	Tel. 045-662-0808	Fax. 045-651-9890
青葉営業所	〒224-0032	神奈川県横浜市中区栄3-33 サウス・コア204号室	Tel. 045-945-7570	Fax. 045-945-7571
厚木営業所	〒243-0018	神奈川県厚木市中町3-9-15 厚木IFビル301号室	Tel. 046-222-6601	Fax. 046-222-6631
名古屋支店	〒451-0066	愛知県名古屋市中区栄3-4-4	Tel. 052-532-5080	Fax. 052-532-9926
岡崎営業所	〒444-0203	愛知県岡崎市井内町西浦43-1	Tel. 0564-59-0051	Fax. 0564-59-0053
岐阜営業所	〒500-8367	岐阜県岐阜市宇佐南4-4-22	Tel. 058-273-8851	Fax. 058-274-6782
三重営業所	〒514-0806	三重県津市上弁財町20-3	Tel. 059-226-6621	Fax. 059-226-6623
静岡営業所	〒422-8042	静岡県静岡市駿河区石田1-1-40	Tel. 054-286-7111	Fax. 054-286-7100
浜松営業所	〒430-0907	静岡県浜松市中区高林1-8-16	Tel. 053-471-2120	Fax. 053-471-2711
沼津営業所	〒411-0903	静岡県駿東郡清水町堂庭260-3	Tel. 055-973-5930	Fax. 055-973-5933
金沢支店	〒921-8015	石川県金沢市東力4-181	Tel. 076-291-1146	Fax. 076-291-7683
富山営業所	〒939-8075	富山県富山市今泉63-2	Tel. 076-491-6417	Fax. 076-491-6415
福井営業所	〒910-0065	福井県福井市ハツ島町31字宮島510	Tel. 0776-27-1135	Fax. 0776-27-1159
大阪支店	〒531-0071	大阪府大阪市北区中津2-3-5	Tel. 06-6374-1800	Fax. 06-6374-1820
北大阪営業所	〒531-0071	大阪府大阪市北区中津2-3-5	Tel. 06-6374-1803	Fax. 06-6374-1830
中大阪営業所	〒531-0071	大阪府大阪市北区中津2-3-5	Tel. 06-6374-1804	Fax. 06-6374-1831
南大阪営業所	〒590-0945	大阪府堺市堺区戎之町東三丁2-30 re space1 2F	Tel. 072-223-0202	Fax. 072-223-1980
滋賀営業所	〒525-0025	滋賀県草津市西洪川1-11-23	Tel. 077-563-6611	Fax. 077-563-6613
京都営業所	〒612-8444	京都府京都市伏見区竹田中宮町12-1	Tel. 075-604-4650	Fax. 075-604-4656
神戸営業所	〒650-0044	兵庫県神戸市中央区東川崎町1-3-3 神戸ハーバーランドセンタービル14F	Tel. 078-371-8070	Fax. 078-371-8171
姫路営業所	〒672-8040	兵庫県姫路市飾磨区野田町144	Tel. 079-224-5117	Fax. 079-224-2428
奈良営業所	〒630-8013	奈良県奈良市三条大路5-5-3	Tel. 0742-34-3662	Fax. 0742-34-3664
和歌山営業所	〒640-8341	和歌山県和歌山市黒田2-3-9 第一ひらたパークハイツ1F	Tel. 073-474-1030	Fax. 073-474-1031
法人営業部	〒531-0071	大阪府大阪市北区中津2-3-5	Tel. 06-6374-1816	Fax. 06-6374-1832
高松支店	〒760-0080	香川県高松市木太町六区2662-1	Tel. 087-837-2720	Fax. 087-837-2866
徳島営業所	〒770-0852	徳島県徳島市徳島町3-49-1	Tel. 088-626-0900	Fax. 088-626-0904
松山営業所	〒791-8013	愛媛県松山市山越4-11-41	Tel. 089-922-1664	Fax. 089-922-1683
高知営業所	〒781-0085	高知県高知市礼場7-31	Tel. 088-880-1018	Fax. 088-885-6360
広島支店	〒734-0023	広島県広島市南区東雲本町3-1-31	Tel. 082-284-1412	Fax. 082-286-1572
福山営業所	〒721-0952	広島県福山市曙町3-32-2	Tel. 084-954-0654	Fax. 084-954-0520
米子営業所	〒683-0002	鳥取県米子市皆生新田1-1-35	Tel. 0859-34-0121	Fax. 0859-34-0123
山口営業所	〒753-0043	山口県山口市宮島町5-7	Tel. 083-923-2096	Fax. 083-923-2158
岡山営業所	〒700-0973	岡山県岡山市北区下中野1223-3	Tel. 086-244-2868	Fax. 086-244-2870
福岡支店	〒810-0074	福岡県福岡市中央区大手門1-4-5	Tel. 092-751-5731	Fax. 092-726-1277
北九州営業所	〒802-0001	福岡県北九州市小倉北区浅野2-14-1 KMMビル	Tel. 093-511-2725	Fax. 093-511-2728
久留米営業所	〒830-0035	福岡県久留米市東和町3-1 黒川ビル	Tel. 0942-33-0360	Fax. 0942-33-3150
佐賀出張所	〒849-0923	佐賀県佐賀市日の出1-1-53	Tel. 0952-33-8925	Fax. 0952-33-8927
長崎営業所	〒852-8135	長崎県長崎市千歳町6-39	Tel. 095-849-2300	Fax. 095-849-2302
熊本営業所	〒860-0834	熊本県熊本市南区江越2-24-52	Tel. 096-379-4435	Fax. 096-378-5195
大分営業所	〒870-0952	大分県大分市下郡北3-15-8	Tel. 097-554-3310	Fax. 097-554-3313
宮崎営業所	〒880-0856	宮崎県宮崎市日ノ出町153-1 サニー2ビル	Tel. 0985-28-7056	Fax. 0985-27-4894
鹿児島営業所	〒890-0014	鹿児島県鹿児島市草牟田1-1-12 山下ビル	Tel. 099-226-3967	Fax. 099-226-3941
沖縄営業所	〒900-0003	沖縄県那覇市安謝1-11-1	Tel. 098-864-1551	Fax. 098-861-6201

**ZEPHYR  
FEUILLE**



**TACHIKAWA CORPORATION** [www.blind.co.jp](http://www.blind.co.jp)

立川ブラインド工業株式会社  
東京都港区三田3丁目1番12号  
〒108-8334

03-5484-6100 phone  
03-5484-6200 fax

掲載の価格には消費税は含まれません



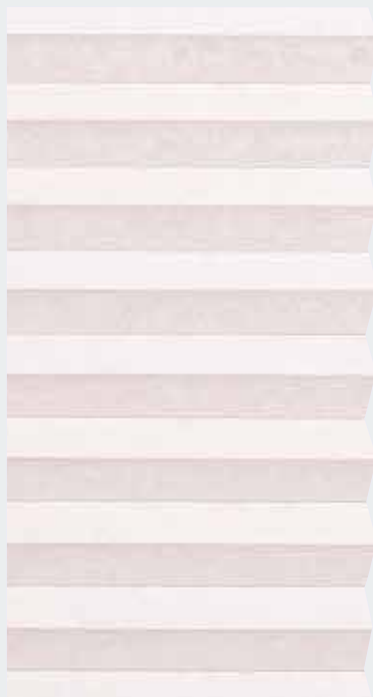

# ZEPHYR FEUILLE

ブリーツスクリーン ゼファー  
フィーユ

---

COLOR SAMPLE  
カラーサンプル



ブリーツスクリーン ゼファー・フィーユ

# カラーサンプル ページの見方

カテゴリー: 無地

カタログ掲載ページ: P.104

共通柄: 同じ柄で他の製品を作ることができます。

生地性能: ▶3ページ

参考価格: 幅1800mm×高さ1800mm  
上段: フィーユ (コード操作)  
下段: フィーユ ペア (ワンチェーン操作) の場合。

生地名: ライフ PS-3301~3320

生地画像: [QRコード]

共通柄: [アイコン]

生地性能: F☆☆☆☆  
生地組成: ポリエステル100%

参考価格(税別): 44,200円  
フィーユコード操作 (83,800円)  
フィーユ ペア (ワンチェーン操作)

価格の目安: PINK 区分

価格の目安 ▶3ページ

対応製品:

ゼファー	フィーユ ペア	フィーユ	ホームタコス (電動)	フィーユ ペア	フィーユ
●	●	●	●	●	●

生地No.:

- PS-3301
- PS-3302
- PS-3303

色名:

- ホワイト
- アイボリー
- リーフグリーン

生地透過性 ▶49ページ

生地の画像を確認できます。



## POINT

すべての生地の施工例写真や価格、生地画像が確認できてとっても便利！



すべての生地色が大きな画像でご覧になれます。



生地の拡大画像が全アイテム見られる！



生地ごとの施工例写真がご覧になれます。

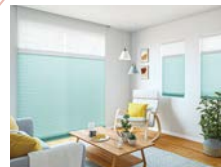

生地ごとに見られてイメージしやすい！



生地ごとの価格表がご覧になれます。

ゼファー おすすめダブル [ワンチェーン操作] 価格

レース: エチルノ (PS-3551~3561)との組み合わせ [価格が別掲]

高さ (mm)	幅 420	幅 805	幅 1205	幅 1605
→800	→1200	→1600	→2000	
300~600	50,300	60,900	74,900	76,800
610~1000	55,800	73,100	85,100	87,000
1010~1400	68,900	84,800	95,300	98,000
1410~1800	78,200	96,200	106,500	109,500
1810~2200	87,300	106,100	119,900	123,200
2210~2500	96,800	115,200	132,000	136,700

■幅695mm以下は高さ1500mm以下の製作。

【掲載価格】  
ゼファー  
フィーユ ペア  
フィーユ

FABRIC

PHOTO

PRICE

# INDEX

## カラーサンプル 目次

カラーサンプル 掲載生地一覧	02
生地性能とマークの見方	03
生地透過性	49

### WA 織景色



▶ P.6

### WA 光と影



▶ P.10

### 和紙調



▶ P.14

### ノルディック Nordic



▶ P.22

### 無地



▶ P.26

### 遮光



▶ P.34

### レース



▶ P.40



# カラーサンプル 掲載生地一覧

※すべての生地が防火認定品です。  
 ※すべての生地はインテリアファブリックス性能評価協議会の  
 自主基準に基づき、F☆☆☆☆認定品です。

カテゴリ	生地 No. (PS-)	生地名	透過性	生地性能							価格の目安	共通柄		掲載ページ			
				遮光	遮熱 (シースルー)	遮熱 (ドレープ)	UVカット	抗菌	制電	ミラーレース		ロールスクリーン	タテ型ブラインド	カタログ	カラーサンプル		
和	織景色	3001 ~ 3002	青海波(せいがいはい)	遮光2~3級	●								区分⑦			54	6
		3003	枯山水(かれざんすい)	遮光3級	●								区分⑦			56	7
		3004	敷松葉(しきまつば)	遮光2級	●								区分⑦			58	8
		3005	雪輪(ゆきわ)	遮光2級	●								区分⑦			60	9
	光と影	3006 ~ 3007	ハナツボミ	A									区分⑥			64	10
		3008 ~ 3009	セツゲッカ	A									区分⑥			66	11
3010 ~ 3011		ハナカゴ	A									区分⑥			68	12	
和紙調	3012 ~ 3013	ハウガ	A									区分⑥			70	13	
	3101 ~ 3124	ホナミ遮熱	A		●				●			区分①			74	14	
	3125 ~ 3130	ホナミセキ	A						●			区分③			78	16	
	3131 ~ 3132	ユラギ	A						●			区分⑤			80	17	
	3133 ~ 3144	ホマレ	A						●			区分②			82	18	
	3145 ~ 3156	ミズホ	B						●			区分①			86	20	
	3157 ~ 3158	セイリュウ	B						●			区分③			90	21	
ノルディック	3159 ~ 3160	ミカゲ	B						●			区分③			92	21	
	3201	リンノス	A									区分⑥			96	22	
	3202	モニクッカ	A									区分⑤			98	24	
無地	3203	キベト	A									区分⑤			100	25	
	3301 ~ 3320	ライフ	A									区分②	●	●	104	26	
	3321 ~ 3335	エブリ	A									区分②	●	●	108	28	
	3336 ~ 3347	マカロン	A									区分①	●	●	112	30	
	3348 ~ 3355	エーレ	A									区分④			116	32	
	3356 ~ 3357	サブレ	A									区分④			120	32	
	3358 ~ 3359	ラミエ遮熱	A		●			●				区分④			122	33	
遮光	3360 ~ 3362	コモド	A		●							区分⑤			124	33	
	3401 ~ 3420	ピアット	遮光1~3級	●								区分④	●	●	128	34	
	3421 ~ 3435	エブリ遮光	遮光1~3級	●								区分④	●	●	132	36	
	3436 ~ 3442	ヴォレ	遮光2級	●								区分⑥			136	38	
	3443 ~ 3447	スキア	遮光1~2級	●								区分⑥			140	39	
3448 ~ 3452	ノッテ	遮光1~2級	●								区分④			142	39		
レース	3501 ~ 3503	ジュルネ遮熱	C		●	●				●		区分④	●	●	146	40	
	3504 ~ 3506	ラジエ遮熱	B		●	●	●					区分③			148	40	
	3507 ~ 3510	シフォン	C									区分②	●		150	41	
	3511 ~ 3514	フェアリー	C						●			区分②			152	41	
	3515 ~ 3516	ブランニー	C			●						区分④			154	42	
	3517	ヘラタ	C									区分⑥			156	42	
	3518	シルキッカ	C									区分⑤			158	43	
	3551 ~ 3561	エテルノ	C									区分②			160	44	

※ロールスクリーン ラルクシールド・タテ型ブラインド ラインドレープとの共通柄は、対応色が一部異なります。  
 詳しくは、カタログ310ページ「共通柄一覧」をご覧ください。

# 生地性能とマークの見方

詳しくはカタログ290ページ「生地性能とマークの見方」をご覧ください。

## 生地性能

F☆☆☆☆ インテリアファブリックス性能評価協議会の自主基準に基づく、F☆☆☆☆認定品です。



**遮熱(シースルー)**  
日射熱を反射し、遮熱効果を高めた生地です。



**制電**  
生地にホコリが付くのを軽減します。



**防災**  
防災認定品です。



**遮熱(ドレープ)**  
日射熱を反射し、遮熱効果を高めた生地です。



**ミラーレース**  
ミラー効果により、日中は屋外から室内が見えにくくなります。



**遮光**  
遮光率99.40%以上の遮光性の高い生地です。  
※製品の特性上、完全に遮光することはできません。



**UVカット**  
家具や床材の日焼けを軽減します。



**抗菌**  
生地に抗菌加工を施しています。

※日本インテリア協会の判定基準に適合することを示すマークです。

## 共通柄一覧

同じ柄で他の製品を作ることができます。詳しくは、カタログ310ページの「共通柄一覧」をご覧ください。



ロールスクリーン  
ラルクシールドとの共通柄



タテ型ブラインド  
ラインドレープとの共通柄

## 生地透過性

生地透過性を実物サンプルで確認できます。詳しくは49ページをご覧ください。

遮光	透過性		
<p><b>遮光</b></p> <p>遮光率99.40%以上の遮光性の高い生地です。 遮光率によって1級～3級まであります。[JIS-L 1055A法] 1級はさらに5段階に分類しています。[NIF法(特許 第5437308号)] 詳しくはカタログ298ページをご覧ください。</p> <div style="display: flex; justify-content: space-around;"> <div style="text-align: center;">  1級 遮光率 99.99%以上         </div> <div style="text-align: center;">  2級 遮光率 99.80%以上 99.99%未満         </div> <div style="text-align: center;">  3級 遮光率 99.40%以上 99.80%未満         </div> </div>	<p><b>透過性ランク A</b></p> <p>夜間、外から室内を見て、窓から1m離れたところに人がいるのが分からない。</p>	<p><b>透過性ランク B</b></p> <p>夜間、外から室内を見て、窓から1m離れた人の輪郭が分かる。</p>	<p><b>透過性ランク C</b></p> <p>夜間、外から室内を見て、窓から1m離れた人の表情が分かる。</p>
透けにくい	透けやすい		

## 価格の目安

色によって価格の目安がわかります。

価格の目安							
参考価格	～40,900円	41,000円 ～44,900円	45,000円 ～45,900円	46,000円 ～48,900円	49,000円 ～54,900円	55,000円 ～56,900円	57,000円～

参考価格

- ・フィュー コード操作
- ・製品サイズ:幅1800mm×高さ1800mmの場合

# ゼファー・フィュー 生地について

前後に2枚の生地を配し、ドレープ・レースの使い分けが簡単

## プリーツスクリーン ゼファー

プリーツ幅 18mm

18mm幅のプリーツがつくり出す繊細なフォルムが、生地にやわらかな表情を生み出します。  
生地の室内側に昇降コード穴のない構造で光漏れを防ぎ、  
室内側から見えるコードがないことで、生地の美しさを最大限に引き立てます。  
「ゼファー」はドレープ生地とレース生地の分量を調節することで、採光、視界のコントロールも自由自在。  
また、生地を前後に配した二重構造により、断熱効果に優れています。

### 保温性のある構造で冬も快適

「ゼファー」 ドレープとレースを前後に配した「ゼファー」。  
生地をそれぞれ上げ下げできて、たたみ込みもコンパクトです。  
二重構造により、室内の暖かい空気を逃がしにくく、冬も快適に過ごせます。



室外側（生地裏側）



プリーツの谷部分の裏側をつまみ溶着し、溶着した部分に昇降コードを通すことで、室内から見えるコードやコード穴を完全になくしています。



1枚の生地を上げ下げする「フィュー」

上下に2枚の生地を配し、分量を調節できる「フィューペア」

# プリーツスクリーン フィュー

プリーツ幅 25mm

25mm幅のプリーツスクリーン「フィュー」。

室内側から見えるコードやコード穴がないことで、生地本来の美しさを楽しめる最上級のプリーツスクリーンです。

「フィュー ペア」はドレープ生地とレース生地の分量を調節することで、1日を通して快適に過ごせます。

お気に入りの生地を選んで、毎日の暮らしをさらに楽しく、心地よく。

## 用途に合わせて選べる2つの製品

「フィュー」 プリーツ幅25mmのスタンダードなフォルム「フィュー」。

「フィュー ペア」 ドレープとレースを上下に配した「フィュー ペア」。

上下の生地の分量を調節することで、採光・視界のコントロールも自由自在です。



写真は「フィュー ペア」

室外側（生地裏側）



プリーツの谷部分の裏側をつまみ溶着し、溶着した部分に昇降コードを通すことで、室内から見えるコードやコード穴を完全になくしています。

NEW

青海波 (せいがいば) [カタログ](#) P.54

PS-3001~3002

生地画像



生地性能:

F☆☆☆☆



生地組成: ポリエステル100%

参考価格(税別)

60,900 円

フィューコード操作

(99,400 円)

フィューペア

ワンチェーン操作

価格の目安



区分⑦

ゼファー	フィューペア	フィュー	ホームタコス(電動)	
			フィューペア	フィュー
●	●	●	●	●



フィュー ペア 上生地:PS-3001 青海波(ブルーグレー) 下生地:PS-3552 エテルノ(ライトグレー) 部品色:ナチュラルブラウン(木目調)

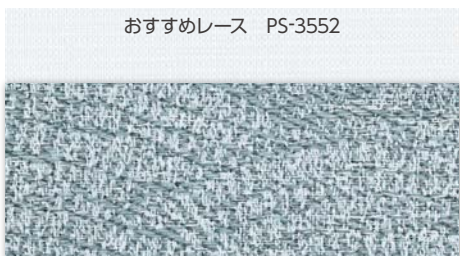

PS-3001  
ブルーグレー

遮光3級

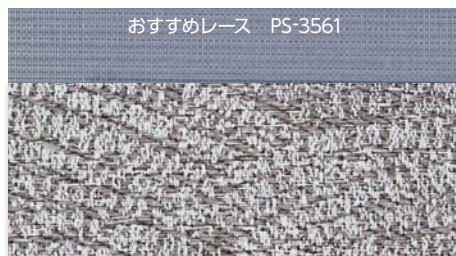

PS-3002  
チャコール

遮光2級

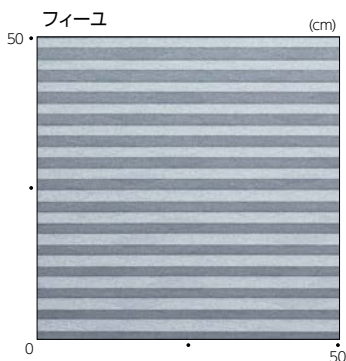
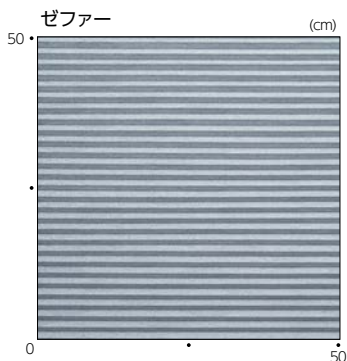

NEW

# 枯山水 (かれさんすい) カタログ P.56

PS-3003

生地画像



生地性能:  
F☆☆☆☆

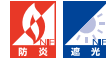

生地組成: ポリエステル100%

参考価格(税別)

60,900 円

フィューコード操作

(99,400 円)

フィューペア

ワンチェーン操作

価格の目安



区分⑦

ゼファー	フィューペア	フィュー	ホームタコス(電動)	
			フィューペア	フィュー
●	●	●	●	●



フィューペア 上生地:PS-3553 エテルノ(アイボリー) 下生地:PS-3003 枯山水 部品色:ナチュラルブラウン(木目調)

おすすめレース PS-3553



PS-3003

遮光3級

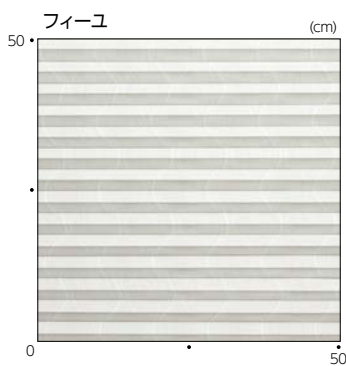
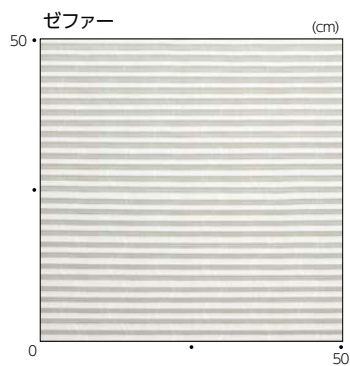



NEW

敷松葉 (しきまつば) カタログ P.58

PS-3004

生地画像



生地性能:

F☆☆☆☆



生地組成: ポリエステル100%

参考価格(税別)

60,900 円

フィューコード操作

(99,400 円)

フィューペア  
ワンチェーン操作

価格の目安



BROWN

区分⑦

ゼファー	フィューペア	フィュー	ホームタコス(電動)	
			フィューペア	フィュー
●	●	●	●	●



フィューペア 上生地:PS-3004 敷松葉 下生地:PS-3560 エテルノ(グリーン) 部品色:ナチュラルブラウン(木目調)

おすすめレース PS-3560



PS-3004

遮光2級

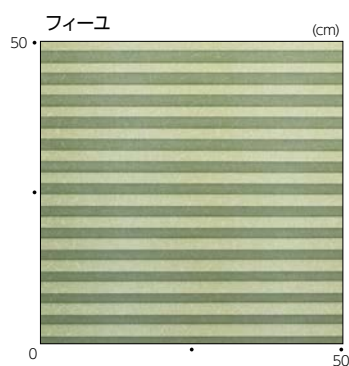
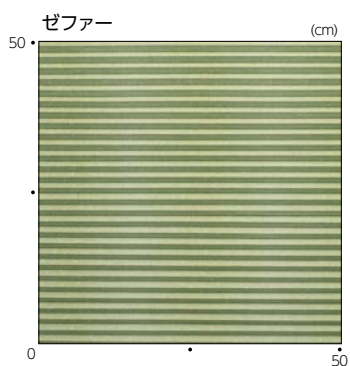

NEW

# 雪輪

(ゆきわ)

カタログ P.60

PS-3005

生地画像



生地性能:

F☆☆☆☆



生地組成: ポリエステル100%

参考価格(税別)

60,900円

フィューコード操作

(99,400円)

フィューペア

ワンチェーン操作

価格の目安



区分⑦

ゼファー	フィューペア	フィュー	ホームタコス(電動)	
			フィューペア	フィュー
●	●	●	●	●



フィューペア 上生地:PS-3552 エテルノ(ライトグレー) 下生地:PS-3005 雪輪 部品色:ダークブラウン(木目調)

おすすめレース PS-3552



PS-3005

遮光2級

ゼファー

(cm)

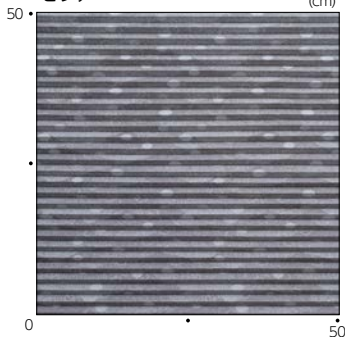

フィュー

(cm)

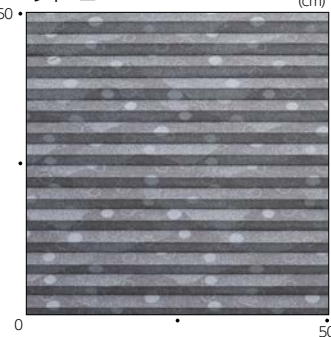



NEW

# ハナツボミ カタログ P.64

PS-3006~3007

生地画像



生地性能:  
F☆☆☆☆



生地組成: ポリエステル100%

参考価格(税別)

56,700円

フィューコード操作

(95,800円)  
フィューペア  
ワンチェーン操作

価格の目安



ゼファー	フィューペア	フィュー	ホームタコス(電動)	
			フィューペア	フィュー
●	●	●	●	●



フィューペア 上生地:PS-3554 エテルノ(ピンク) 下生地:PS-3006 ハナツボミ(ウスザクラ) 部品色:ナチュラルブラウン(木目調)



PS-3006  
ウスザクラ

透過性ランク **A**



PS-3007  
ソラネズ

透過性ランク **A**

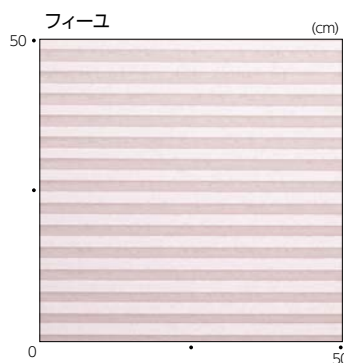
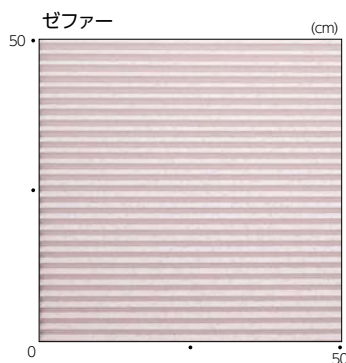



# セツゲッカ カタログ P.66

PS-3008~3009

生地画像



生地性能:

F☆☆☆☆



生地組成: ポリエステル100%

参考価格(税別)

56,700円  
 フィューコード操作

(95,800円)  
 フィューペア  
 ワンチェーン操作

価格の目安



BLUE

区分⑥

ゼファー	フィューペア	フィュー	ホームタコス(電動)	
			フィューペア	フィュー
●	●	●	●	●



ゼファー 手前生地:PS-3008 セツゲッカ(キヌネス) 奥生地:PS-3511 フェアリー(ホワイト) 部品色:ダークブラウン 操作チェーン(オプションカラー):クリアブラウン

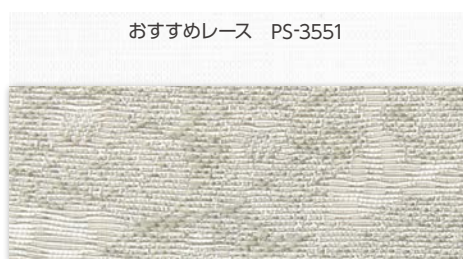

PS-3008  
 キヌネス

透過性ランク A



PS-3009  
 クチナシ

透過性ランク A

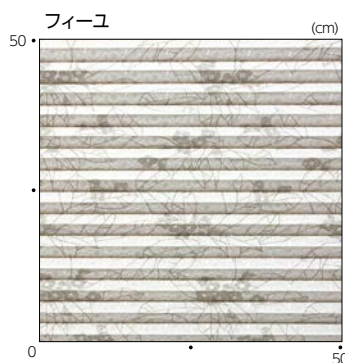
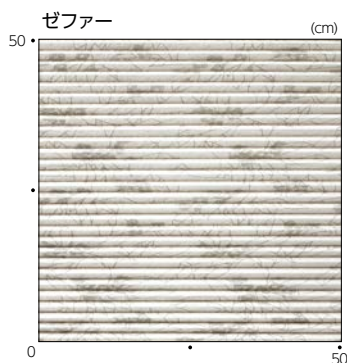

# ハナカゴ

カタログ P.68

PS-3010~3011

生地画像



生地性能:

F☆☆☆☆



生地組成: ポリエステル100%

参考価格(税別)

56,700円

フィューコード操作

(95,800円)  
フィューペア  
ワンチェーン操作

価格の目安



BLUE  
区分⑥

ゼファー	フィューペア	フィュー	ホームタコス(電動)	
			フィューペア	フィュー
●	●	●	●	●



フィュー PS-3011 ハナカゴ(アイズミ) 部品色:ブラック



おすすめレース PS-3553

PS-3010  
キナリ

透過性ランクA

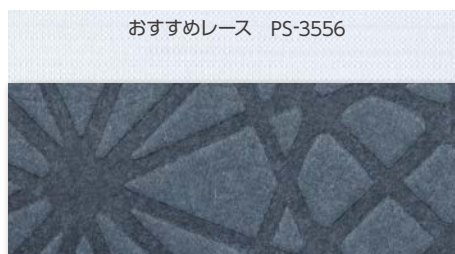

おすすめレース PS-3556

PS-3011  
アイズミ

透過性ランクA



フィュー



フィュー

**ご注意**

ハナカゴは型押しにより柄を表現しており、生地の厚みが一定ではありません。そのため、ブリーツの開き方にばらつきが生じることがあります。



# ホウガ カタログ P.70

PS-3012~3013

生地画像



生地性能:  
F☆☆☆☆



生地組成: ポリエステル100%

参考価格(税別)

56,700円

フィユコード操作

(95,800円)  
フィユベア  
ワンチェーン操作

価格の目安



ゼファー	フィユベア	フィユ	ホームタコス(電動)	
			フィユベア	フィユ
●	●	●	●	●



フィユ PS-3012 ホウガ(キナリ) 部品色:ナチュラルブラウン(木目調) 操作チェーン(オプションカラー):クリアベージュ

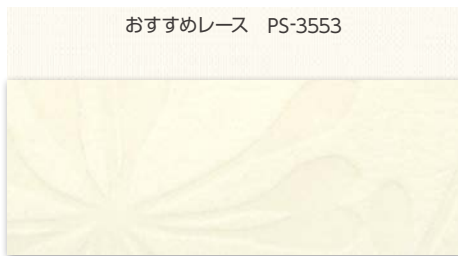

PS-3012  
キナリ

透過性ランク A

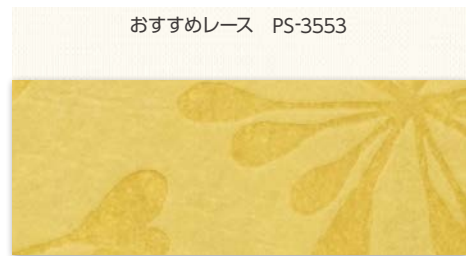

PS-3013  
ナタネ

透過性ランク A



フィユ



フィユ

**ご注意**

ホウガは型押しにより柄を表現しており、生地の厚みが一定ではありません。そのため、ブリーツの開き方にばらつきが生じることがあります。



NEW

# ホナミ遮熱

カタログ P.74

PS-3101~3124

生地画像



生地性能:

F☆☆☆☆



生地組成: ポリエステル100%

参考価格(税別)

40,400円

フィーユコード操作

(75,600円)

フィーユベア  
ワンチェーン操作

価格の目安



PINK  
区分①

ゼファー	フィーユベア	フィーユ	ホームタコス(電動)	
			フィーユベア	フィーユ
●	●	●	●	●

おすすめレース PS-3551



PS-3101

ウスシロ

透過性ランク **A**

日射反射率: 59.5%

おすすめレース PS-3551

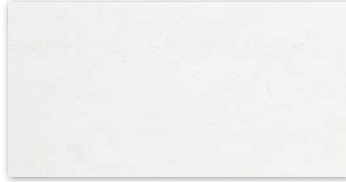

PS-3102

シロネズ

透過性ランク **A**

日射反射率: 60.5%

おすすめレース PS-3551



PS-3103

シライイ

透過性ランク **A**

日射反射率: 56.6%

おすすめレース PS-3553



PS-3104

シラチャ

透過性ランク **A**

日射反射率: 58.7%

おすすめレース PS-3552

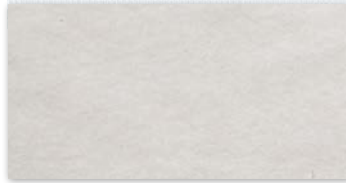

PS-3105

ギンネズ

透過性ランク **A**

日射反射率: 53.1%

おすすめレース PS-3558



PS-3106

ヒスイ

透過性ランク **A**

日射反射率: 49.0%

おすすめレース PS-3557



PS-3107

クルミ

透過性ランク **A**

日射反射率: 49.4%

おすすめレース PS-3552



PS-3108

ウルミイロ

透過性ランク **A**

日射反射率: 40.2%

おすすめレース PS-3556



PS-3109

アイ

透過性ランク **A**

日射反射率: 38.6%

おすすめレース PS-3555



PS-3110

ミヤコ

透過性ランク **A**

日射反射率: 42.8%

おすすめレース PS-3561



PS-3111

ツルバミ

透過性ランク **A**

日射反射率: 36.2%

おすすめレース PS-3556



PS-3112

ノウコン

透過性ランク **A**

日射反射率: 35.8%

**ご注意**

ホナミ遮熱は生地に粗密感を持たせた独特の風合いにより、生地の厚み・透け感が一定ではありません。そのため、プリーツの山が平行にならず、ばらつくことがあります。

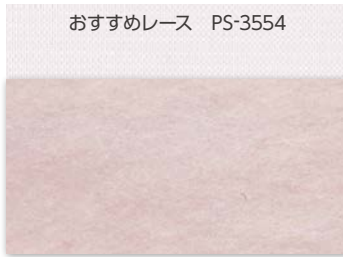

PS-3113 透過性ランク **A**  
 ハイザクラ 日射反射率: 54.1%

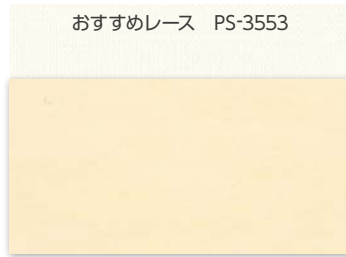

PS-3114 透過性ランク **A**  
 チョウジ 日射反射率: 57.5%

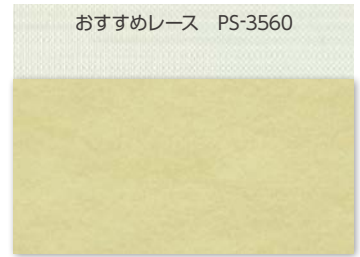

PS-3115 透過性ランク **A**  
 ウグイス 日射反射率: 54.2%

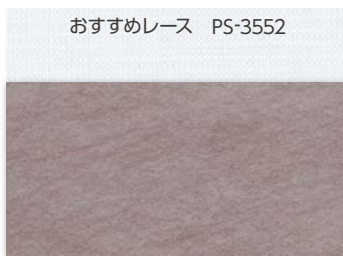

PS-3116 透過性ランク **A**  
 フジネズ 日射反射率: 42.7%

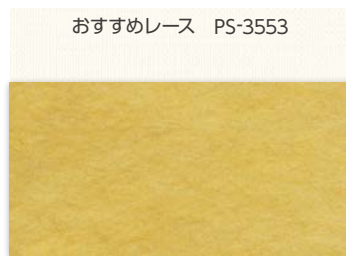

PS-3117 透過性ランク **A**  
 カラシ 日射反射率: 47.5%

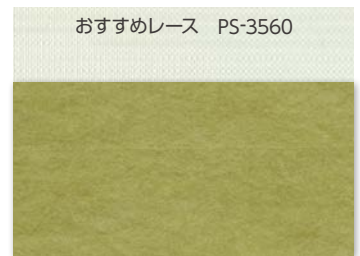

PS-3118 透過性ランク **A**  
 ウスクサ 日射反射率: 47.7%

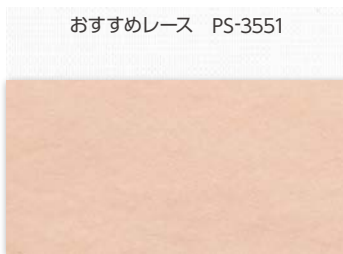

PS-3119 透過性ランク **A**  
 ナデシコ 日射反射率: 50.8%

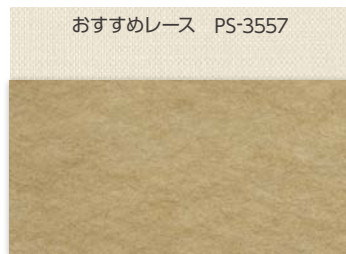

PS-3120 透過性ランク **A**  
 シブチャ 日射反射率: 46.5%

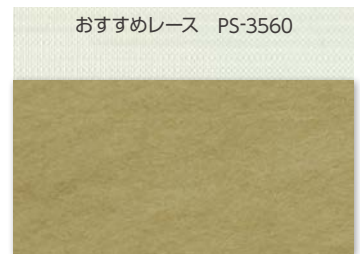

PS-3121 透過性ランク **A**  
 ヤナギハ 日射反射率: 46.0%

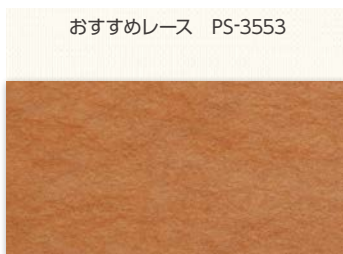

PS-3122 透過性ランク **A**  
 ベニガラ 日射反射率: 44.1%

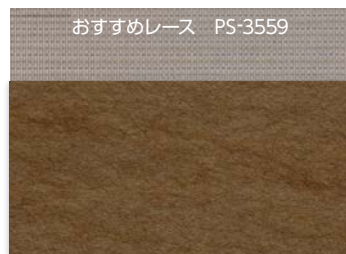

PS-3123 透過性ランク **A**  
 クリカワ 日射反射率: 38.7%

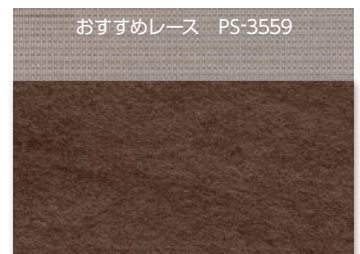

PS-3124 透過性ランク **A**  
 アカズミ 日射反射率: 37.5%

NEW

# ホナミセキ

カタログ P.78

PS-3125~3130

生地画像



生地性能:

F☆☆☆☆



生地組成: ポリエステル100%

参考価格(税別)

45,600円

フィーユコード操作

(85,500円)  
フィーユペア  
ワンチェーン操作

価格の目安



ゼファー	フィーユ ペア	フィーユ	ホームタコス(電動)	
			フィーユ ペア	フィーユ
●	●	●	●	●

おすすめレース PS-3551



PS-3125

シェルページ

透過性ランク A

おすすめレース PS-3551



PS-3126

ビアンコカラーラ

透過性ランク A

おすすめレース PS-3551



PS-3127

ライラック

透過性ランク A

おすすめレース PS-3555



PS-3128

アンティークブラウン

透過性ランク A

おすすめレース PS-3552



PS-3129

シルバークレー

透過性ランク A

おすすめレース PS-3552



PS-3130

ラピスラズリ

透過性ランク A

ご注意

ホナミセキは生地に粗密感を持たせた独特の風合いにより、生地の厚み・透け感が一定ではありません。そのため、プリーツの山が平行にならず、ばらつくことがあります。



ゼファー 手前生地:PS-3130 ホナミセキ(ラピスラズリ) 奥生地:PS-3552 エテルノ(ライトグレー) 部品色:ブラック



# ユラギ カタログ P.80

PS-3131~3132

生地画像



生地性能:  
F☆☆☆☆



生地組成: ポリエステル100%

参考価格(税別)

54,500円

フィューコード操作

(93,900円)

フィューペア

ワンチェーン操作

価格の目安



ゼファー	フィューペア	フィュー	ホームタコス(電動)	
			フィューペア	フィュー
●	●	●	●	●

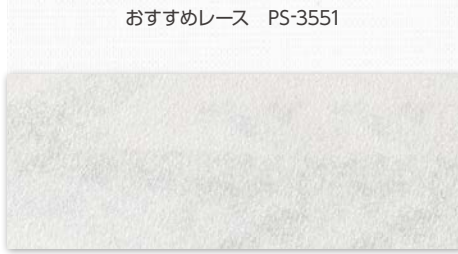

おすすめレース PS-3551

PS-3131  
グレー

透過性ランク A

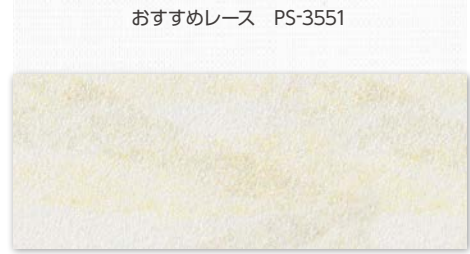

おすすめレース PS-3551

PS-3132  
ベージュ

透過性ランク A



フィューペア 上生地:PS-3131 ユラギ(グレー) 下生地:PS-3511 フェアリー(ホワイト) 部品色:ブラック

# ホマレ カタログ P.82

PS-3133~3144

生地画像



生地性能:

F☆☆☆☆



生地組成: ポリエステル100%

参考価格(税別)

44,200 円

フィーユコード操作

(83,800 円)

フィーユペア

ワンチェーン操作

価格の目安



PINK

区分②

ゼファー	フィーユ ペア	フィーユ	ホームタコス(電動)	
			フィーユ ペア	フィーユ
●	●	●	●	●

おすすめレース PS-3551

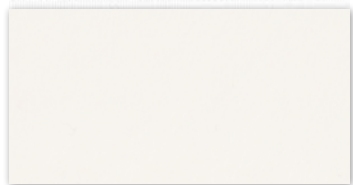

PS-3133

ウスシロ

透過性ランク **A**

おすすめレース PS-3554



PS-3134

ハイザクラ

透過性ランク **A**

おすすめレース PS-3553



PS-3135

ナタネ

透過性ランク **A**

おすすめレース PS-3553



PS-3136

シラチャ

透過性ランク **A**

おすすめレース PS-3552



PS-3137

フジネズ

透過性ランク **A**

おすすめレース PS-3560

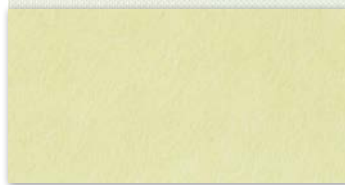

PS-3138

ウグイス

透過性ランク **A**

おすすめレース PS-3557



PS-3139

クルミ

透過性ランク **A**

おすすめレース PS-3553

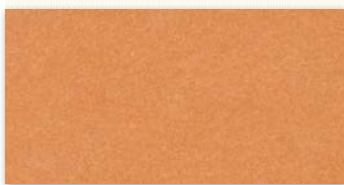

PS-3140

ベニガラ

透過性ランク **A**

おすすめレース PS-3560



PS-3141

コケイロ

透過性ランク **A**

おすすめレース PS-3559



PS-3142

コゲチャ

透過性ランク **A**

おすすめレース PS-3552



PS-3143

ギンネズ

透過性ランク **A**

おすすめレース PS-3561



PS-3144

アイズミ

透過性ランク **A**



ゼファー 手前生地:PS-3142 ホマレ(コゲチャ) 奥生地:PS-3514 フェアリー(ブロンズ) 部品色:ダークブラウン



# ミズホ カタログ P.86

PS-3145~3156

生地画像



生地性能:

F☆☆☆☆



生地組成: ポリエステル100%

参考価格(税別)

40,400 円

フィーユコード操作

(75,600 円)  
フィーユペア  
ワンチェーン操作

価格の目安



区分①

ゼファー	フィーユ ペア	フィーユ	ホームタコス(電動)	
			フィーユ ペア	フィーユ
●	●	●	●	●

おすすめレース PS-3551



PS-3145

ウスシロ

透過性ランク B

おすすめレース PS-3551



PS-3146

サクラネズ

透過性ランク B

おすすめレース PS-3553



PS-3147

カラシ

透過性ランク B

おすすめレース PS-3553



PS-3148

シラチャ

透過性ランク B

おすすめレース PS-3554



PS-3149

ハイザクラ

透過性ランク B

おすすめレース PS-3560



PS-3150

ウグイス

透過性ランク B

おすすめレース PS-3557



PS-3151

クルミ

透過性ランク B

おすすめレース PS-3553



PS-3152

ベニガラ

透過性ランク B

おすすめレース PS-3560



PS-3153

ウスクサ

透過性ランク B

おすすめレース PS-3559



PS-3154

クリカワ

透過性ランク B

おすすめレース PS-3552



PS-3155

フジネズ

透過性ランク B

おすすめレース PS-3556



PS-3156

アイ

透過性ランク B

**ご注意**

ミズホは生地に粗密感を持たせた独特の風合いにより、生地の厚み・透け感が一定ではありません。そのため、プリーツの山が平行にならず、ばらつくことがあります。

# セイリュウ カタログ P.90

PS-3157~3158

生地画像



生地性能:

F☆☆☆☆



生地組成: ポリエステル100%

参考価格(税別)

45,600円

フィーユコード操作

(85,500円)  
 フィーユペア  
 ワンチェーン操作

価格の目安



ゼファー	フィーユペア	フィーユ	ホームタコス(電動)	
			フィーユペア	フィーユ
●	●	●	●	●

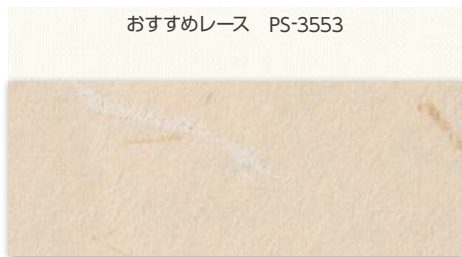

PS-3157

チョウジ

透過性ランク B

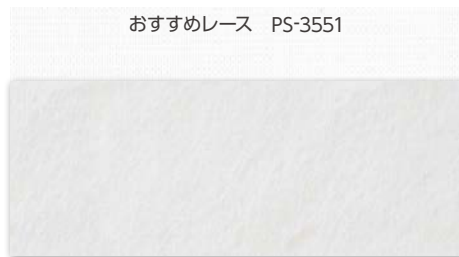

PS-3158

ユキシロ

透過性ランク B

**ご注意**

セイリュウは生地に粗密感を持たせた独特の風合いにより、生地の厚み・透け感が一定ではありません。そのため、プリーツの山が平行にならず、ばらつくことがあります。

# ミカゲ カタログ P.92

PS-3159~3160

生地画像



生地性能:

F☆☆☆☆



生地組成: ポリエステル100%

参考価格(税別)

45,600円

フィーユコード操作

(85,500円)  
 フィーユペア  
 ワンチェーン操作

価格の目安



ゼファー	フィーユペア	フィーユ	ホームタコス(電動)	
			フィーユペア	フィーユ
●	●	●	●	●

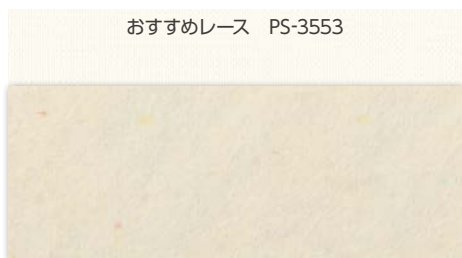

PS-3159

シラチャ

透過性ランク B

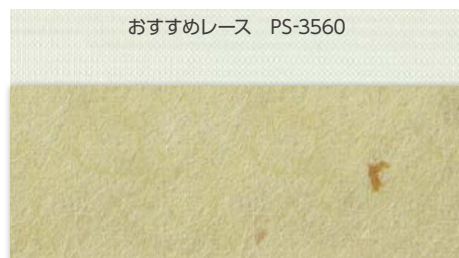

PS-3160

ウグイス

透過性ランク B

**ご注意**

ミカゲは生地に粗密感を持たせた独特の風合いにより、生地の厚み・透け感が一定ではありません。そのため、プリーツの山が平行にならず、ばらつくことがあります。

NEW

# リンノス

カタログ P.96

PS-3201

生地画像



生地性能:  
F☆☆☆☆



生地組成: ポリエステル100%

参考価格(税別)  
56,700 円  
フィューコード操作  
(95,800 円)  
フィューペア  
ワンチェーン操作

価格の目安



ゼファー	フィューペア	フィュー	ホームタコス(電動)	
			フィューペア	フィュー
●	●	●	●	●



フィューペア 上生地:PS-3201 リンノス 下生地:PS-3517 ヘラタ 部品色:オフホワイト

おすすめレース PS-3551



PS-3201

透過性ランク A

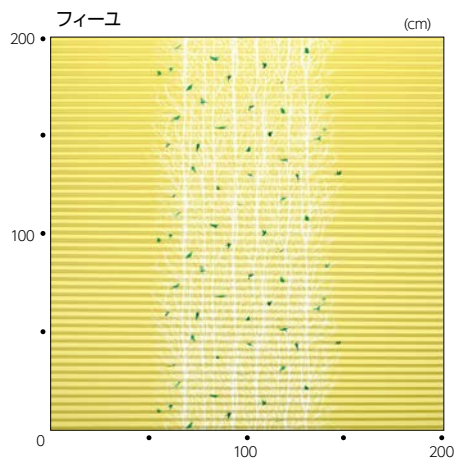
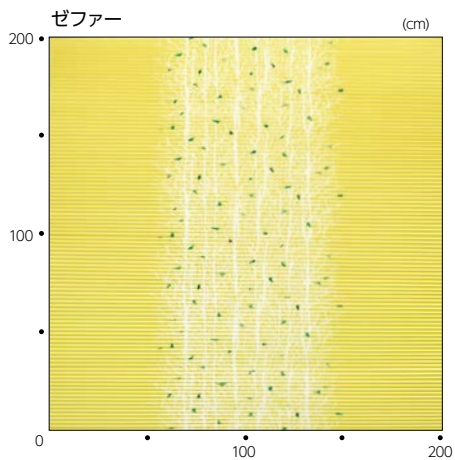





フィーユ ペア 上生地:PS-3201 リンノス 下生地:PS-3517 ヘラタ 部品色:ナチュラルブラウン(木目調)



「リンノス」にはお揃いのデザインレース  
「ヘラタ」もご用意しています。  
▶カラーサンプル P.42

NEW

# モニクッカ

カタログ P.98

PS-3202

生地画像



生地性能:

F☆☆☆☆



生地組成: ポリエステル100%

参考価格(税別)

54,500 円

フィーユコード操作

(93,900 円)

フィーユペア  
ワンチェーン操作

価格の目安



区分⑤

ゼファー	フィーユ ペア	フィーユ	ホームタコス(電動)	
			フィーユ ペア	フィーユ
●	●	●	●	●



フィーユ ペア 上生地:PS-3202 モクニッカ 下生地:PS-3518 シルクキカ 部品色:ナチュラルブラウン(木目調)

おすすめレース PS-3551

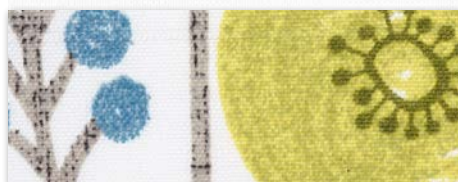

PS-3202

透過性ランク A

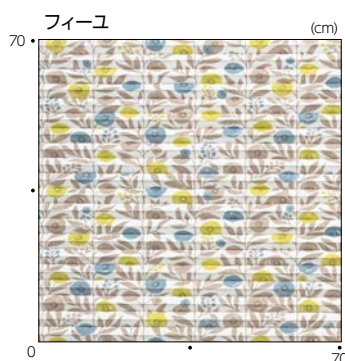
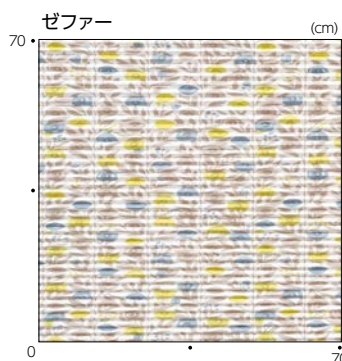



NEW

# キベト

カタログ P.100

PS-3203

生地画像



生地性能:  
F☆☆☆☆



生地組成: ポリエステル100%

参考価格(税別)

54,500 円

フィューコード操作

(93,900 円)

フィューペア  
ワンチェーン操作

価格の目安



ゼファー	フィューペア	フィュー	ホームタコス(電動)	
			フィューペア	フィュー
●	●	●	●	●



フィューペア 上生地:PS-3551 エテルノ(キナリ) 下生地:PS-3203 キベト 部品色:ブラウン(木目調)

おすすめレース PS-3551



PS-3203

透過性ランクA

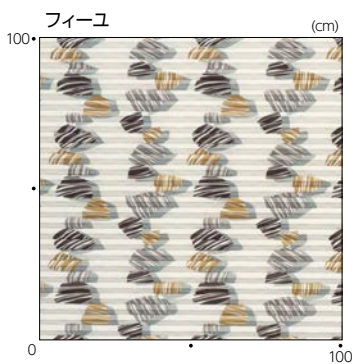
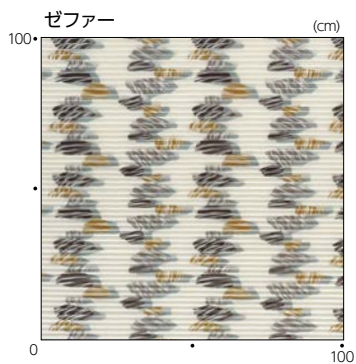



新色

# ライフ

カタログ P.104

PS-3301~3320

生地画像



共通柄



生地性能:

F☆☆☆☆



生地組成: ポリエステル100%

参考価格(税別)

44,200 円

フィューコード操作

(83,800 円)

フィューペア  
ワンチェーン操作

価格の目安



PINK  
区分②

ゼファー	フィューペア	フィュー	ホームタコス(電動)	
			フィューペア	フィュー
●	●	●	●	●

おすすめレース PS-3551

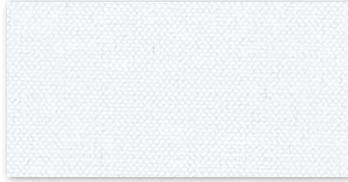

PS-3301

ホワイト

透過性ランク A

おすすめレース PS-3553



PS-3302

アイボリー

透過性ランク A

おすすめレース PS-3560



PS-3303

リーフグリーン

透過性ランク A

おすすめレース PS-3553



PS-3304

ナチュラルアイボリー

透過性ランク A

おすすめレース PS-3555



PS-3305

リネン

透過性ランク A

おすすめレース PS-3553



PS-3306

サンドイエロー

新色

透過性ランク A

おすすめレース PS-3557



PS-3307

ソフトベージュ

透過性ランク A

おすすめレース PS-3555

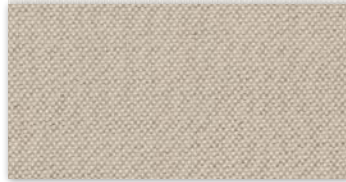

PS-3308

ホワイトフラックス

透過性ランク A

おすすめレース PS-3553



PS-3309

オレンジ

透過性ランク A

おすすめレース PS-3557



PS-3310

アンバー

透過性ランク A

おすすめレース PS-3559



PS-3311

チョコブラウン

透過性ランク A

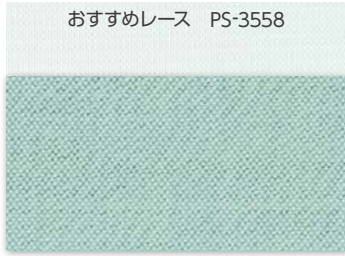

おすすめレース PS-3558

PS-3312 透過性ランク **A**  
 ターコイズ

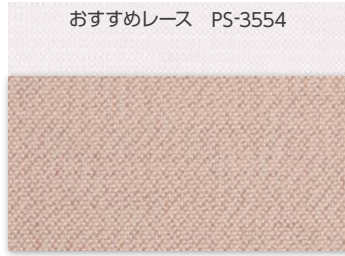

おすすめレース PS-3554

PS-3313 **新色** 透過性ランク **A**  
 スモーキーピンク

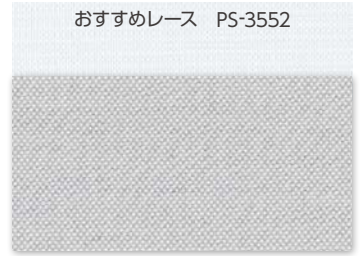

おすすめレース PS-3552

PS-3314 透過性ランク **A**  
 アイスグレー

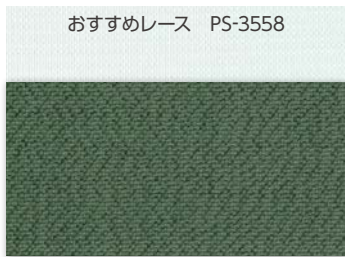

おすすめレース PS-3558

PS-3315 **新色** 透過性ランク **A**  
 ハンターグリーン



おすすめレース PS-3552

PS-3316 **新色** 透過性ランク **A**  
 ブラックベリー



おすすめレース PS-3552

PS-3317 透過性ランク **A**  
 サンドグレー

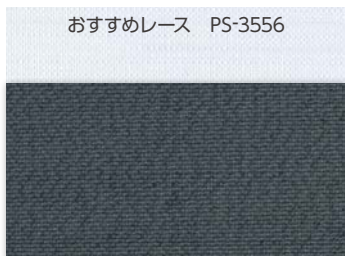

おすすめレース PS-3556

PS-3318 **新色** 透過性ランク **A**  
 ミッドナイトブルー

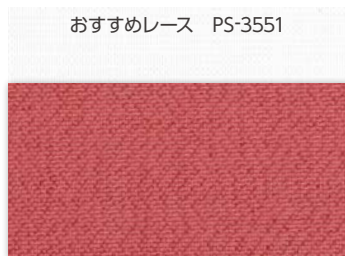

おすすめレース PS-3551

PS-3319 **新色** 透過性ランク **A**  
 ワインベリー

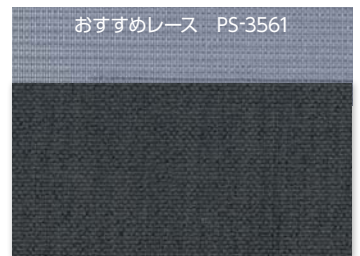

おすすめレース PS-3561

PS-3320 透過性ランク **A**  
 チャコール



フィーユ ペア  
 上生地:PS-3507 シフォン(ホワイト)  
 下生地:PS-3312 ライフ(ターコイズ)  
 部品色:オフホワイト



# エブリ カタログ P.108

PS-3321~3335

生地画像



共通柄



生地性能:

F☆☆☆☆



生地組成: ポリエステル100%

参考価格(税別)

44,200円

フィューコード操作

(83,800円)

フィューペア  
ワンチェーン操作

価格の目安



PINK  
区分②

ゼファー	フィューペア	フィュー	ホームタコス(電動)	
			フィューペア	フィュー
●	●	●	●	●

おすすめレース PS-3551



PS-3321

ニベア

透過性ランク A

おすすめレース PS-3555



PS-3322

コルク

透過性ランク A

おすすめレース PS-3555



PS-3323

ミール

透過性ランク A

おすすめレース PS-3553



PS-3324

コットン

透過性ランク A

おすすめレース PS-3557



PS-3325

クルミ

透過性ランク A

おすすめレース PS-3553



PS-3326

ピール

透過性ランク A

おすすめレース PS-3553



PS-3327

ビスキュイ

透過性ランク A

おすすめレース PS-3559



PS-3328

カカオ

透過性ランク A

おすすめレース PS-3560

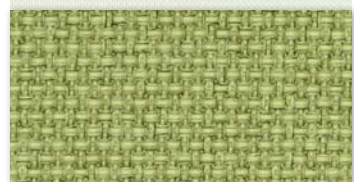

PS-3329

フォレスト

透過性ランク A



ゼファー

手前生地: PS-3326 エブリ(ピール)

奥生地: PS-3508 シフォン(アイボリー)

部品色: ブラウン(木目調)

操作チェーン(オプションカラー): クリアブラウン



おすすめレース PS-3552

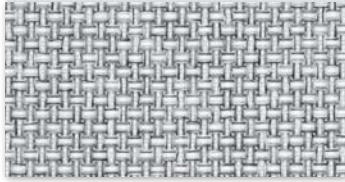

PS-3330 透過性ランク **A**  
 ピアンコカラーラ

おすすめレース PS-3552

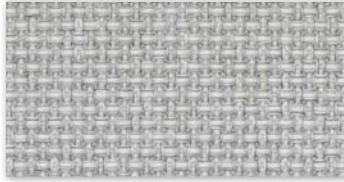

PS-3331 透過性ランク **A**  
 ジュエル

おすすめレース PS-3558



PS-3332 透過性ランク **A**  
 ピュア

おすすめレース PS-3552



PS-3333 透過性ランク **A**  
 ストーン

おすすめレース PS-3551



PS-3334 透過性ランク **A**  
 アマルフィー

おすすめレース PS-3561



PS-3335 透過性ランク **A**  
 ベートン



[右] フィュー ペア  
 上生地:PS-3511 フェアリー(ホワイト)  
 下生地:PS-3330 エプリ(ピアンコカラーラ)  
 部品色:オフホワイト

[左] ラインドレープ  
 LD-6263 エプリ(ピアンコカラーラ)  
 スラット幅 80mm 部品色:オフホワイト

# マカロン

カタログ P.112

PS-3336~3347

生地画像



共通柄



生地性能:

F☆☆☆☆



生地組成: ポリエステル100%

参考価格(税別)

40,400 円

フィユコード操作

(75,600 円)

フィユペア

ワンチェーン操作

価格の目安



PINK  
区分①

ゼファー	フィユペア	フィユ	ホームタコス(電動)	
			フィユペア	フィユ
●	●	●	●	●

おすすめレース PS-3553

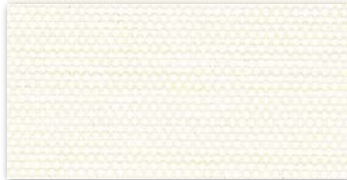

PS-3336

アイボリー

透過性ランク A

おすすめレース PS-3553



PS-3337

ライトベージュ

透過性ランク A

おすすめレース PS-3557



PS-3338

ベージュ

透過性ランク A

おすすめレース PS-3553



PS-3339

ブラックス

透過性ランク A

おすすめレース PS-3555



PS-3340

ブラリネ

透過性ランク A

おすすめレース PS-3559



PS-3341

ショコラ

透過性ランク A



フィユ ペア 上生地:PS-3507 シフォン(ホワイト) 下生地:PS-3341 マカロン(ショコラ) 部品色:ブラウン(木目調)

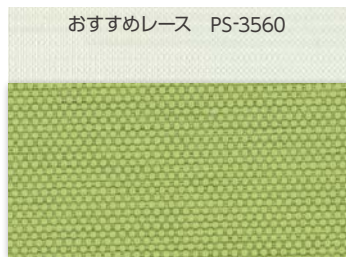

PS-3342  
アップルグリーン

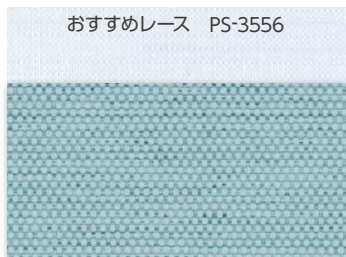

PS-3343  
グリーンブルー

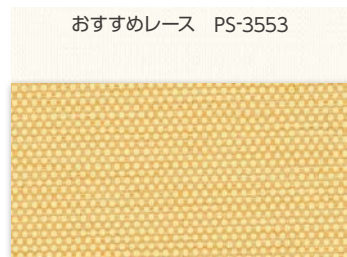

PS-3344  
カナリー

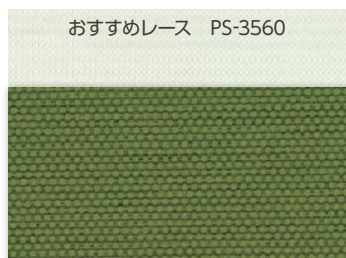

PS-3345  
ピスタチオグリーン



PS-3346  
オリエントブルー

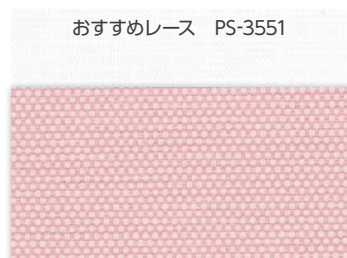

PS-3347  
オーキッド



ゼファー 手前生地:PS-3342 マカロン(アップルグリーン) 奥生地:PS-3507 シフォン(ホワイト) 部品色:オフホワイト



# エーレ カタログ P.116

PS-3348~3355

生地画像



生地性能:  
F☆☆☆☆



生地組成: ポリエステル100%

参考価格(税別)

48,700 円  
 フィューコード操作  
 (87,900 円)  
 フィューペア  
 ワンチェーン操作

価格の目安



ゼファー	フィューペア	フィュー	ホームタコス(電動)	
			フィューペア	フィュー
●	●	●	●	●

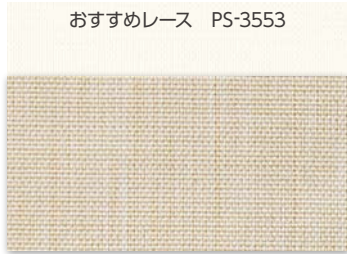

おすすめレース PS-3553

PS-3348

ベージュ

透過性ランク **A**



おすすめレース PS-3559

PS-3349

ダークブラウン

透過性ランク **A**

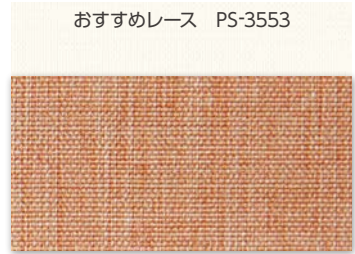

おすすめレース PS-3553

PS-3350

オレンジ

透過性ランク **A**

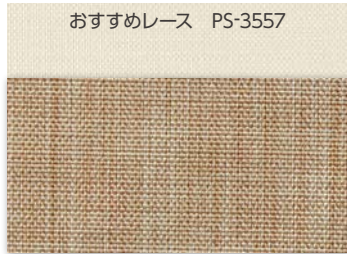

おすすめレース PS-3557

PS-3351

ブラウン

透過性ランク **A**

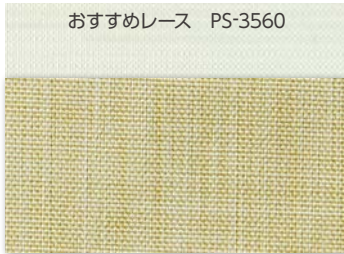

おすすめレース PS-3560

PS-3352

グリーン

透過性ランク **A**



おすすめレース PS-3552

PS-3353

グレー

透過性ランク **A**

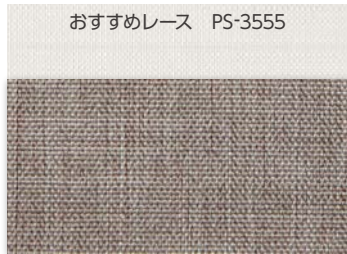

おすすめレース PS-3555

PS-3354

アンバー

透過性ランク **A**

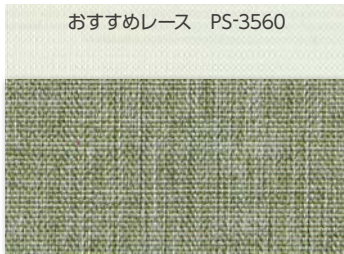

おすすめレース PS-3560

PS-3355

モスグリーン

透過性ランク **A**

NEW

# サブレ カタログ P.120

PS-3356~3357

生地画像



生地性能:  
F☆☆☆☆



生地組成: ポリエステル100%

参考価格(税別)

48,700 円  
 フィューコード操作  
 (87,900 円)  
 フィューペア  
 ワンチェーン操作

価格の目安



ゼファー	フィューペア	フィュー	ホームタコス(電動)	
			フィューペア	フィュー
●	●	●	●	●



おすすめレース PS-3553

PS-3356

キナリ

透過性ランク **A**



おすすめレース PS-3555

PS-3357

ブラウン

透過性ランク **A**

NEW

# ラミエ遮熱

カタログ P.122

PS-3358~3359

生地画像



生地性能：  
F☆☆☆☆



生地組成：ポリエステル100%

参考価格(税別)

48,700 円  
 フィーユ コード操作  
 (87,900 円)  
 フィーユ ペア  
 ワンチェーン操作

価格の目安



ゼファー	フィーユ ペア	フィーユ	ホームタコス(電動)	
			フィーユ ペア	フィーユ
●	●	●	●	●



PS-3358

キナリ

透過性ランク **A**

日射反射率：69.9%

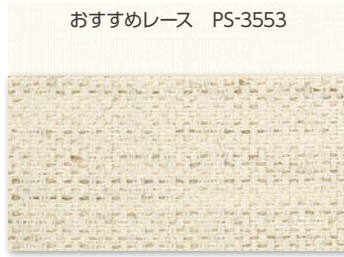

PS-3359

ライトページユ

透過性ランク **A**

日射反射率：67.1%

# コモド

カタログ P.124

PS-3360~3362

生地画像



生地性能：  
F☆☆☆☆



生地組成：ポリエステル100%

参考価格(税別)

54,500 円  
 フィーユ コード操作  
 (93,900 円)  
 フィーユ ペア  
 ワンチェーン操作

価格の目安



ゼファー	フィーユ ペア	フィーユ	ホームタコス(電動)	
			フィーユ ペア	フィーユ
●	●	●	●	●

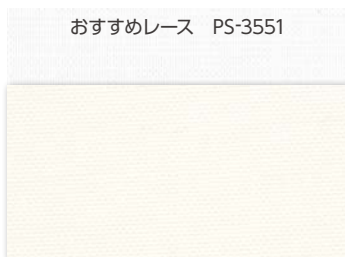

PS-3360

ホワイト

透過性ランク **A**

日射反射率：78.5%

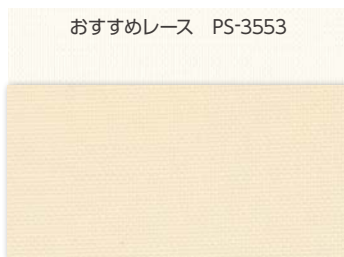

PS-3361

アイボリー

透過性ランク **A**

日射反射率：78.1%



PS-3362

アイスグレー

透過性ランク **A**

日射反射率：77.3%

NEW

# ピアット

カタログ P.128

PS-3401~3420

生地画像



共通柄



生地性能:

F☆☆☆☆

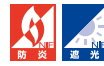

生地組成: ポリエステル100%

参考価格(税別)

48,700円  
フィューコード操作

(87,900円)  
フィューペア  
ワンチェーン操作

価格の目安



ORANGE  
区分④

ゼファー	フィューペア	フィュー	ホームタコス(電動)	
			フィューペア	フィュー
●	●	●	●	●

おすすめレース PS-3551



PS-3401  
マットホワイト

遮光3級

おすすめレース PS-3555



PS-3402  
サンド

遮光2級

おすすめレース PS-3552

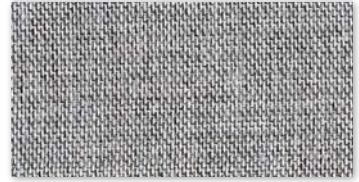

PS-3403  
アッシュグレー

遮光2級

おすすめレース PS-3553



PS-3404  
ピンクオークル

遮光3級

おすすめレース PS-3555



PS-3405  
フォン

遮光2級

おすすめレース PS-3555



PS-3406  
セサミ

遮光2級

おすすめレース PS-3555



PS-3407  
ハバナ

遮光2級

おすすめレース PS-3555



PS-3408  
マキアート

遮光1級(C)

おすすめレース PS-3552



PS-3409  
トープ

遮光1級(C)

おすすめレース PS-3559



PS-3410  
アーモンド

遮光1級(C)

おすすめレース PS-3559



PS-3411  
カカオニブ

遮光1級(C)

おすすめレース PS-3561



PS-3412  
チャコール

遮光1級(C)



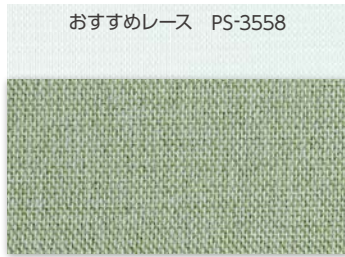

PS-3413  
セラドン

遮光2級

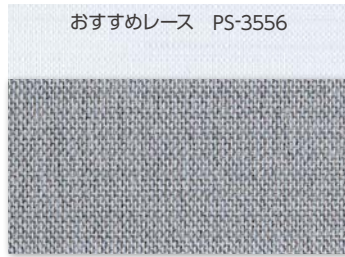

PS-3414  
モネブルー

遮光2級

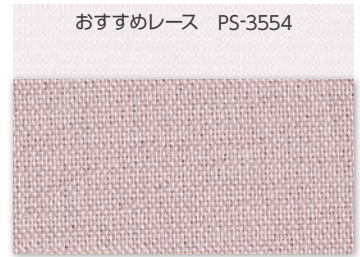

PS-3415  
スモーキーピンク

遮光3級

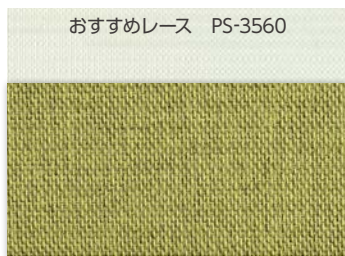

PS-3416  
グリーンティアー

遮光2級

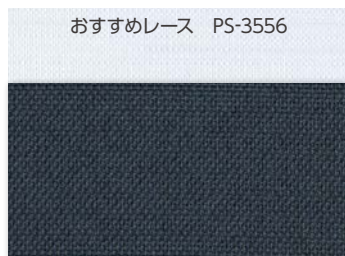

PS-3417  
ネイビーアッシュ

遮光1級(C)

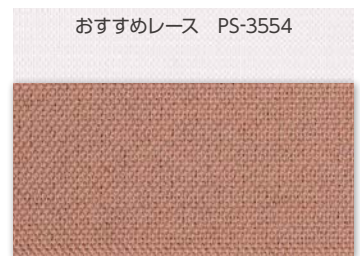

PS-3418  
ピンクコーラル

遮光2級

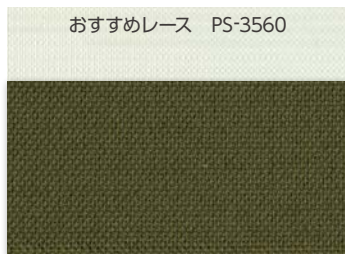

PS-3419  
オリーブ

遮光1級(C)

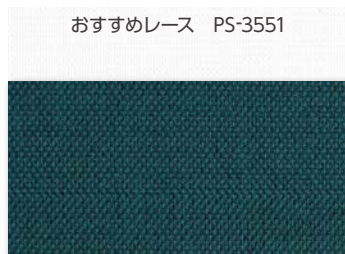

PS-3420  
ペトロールブルー

遮光1級(C)



ゼファー  
 手前生地:PS-3413 ピアット(セラドン)  
 奥生地:PS-3558 エテルノ(ブルーグリーン)  
 部品色:オフホワイト

# エブリ遮光

カタログ P.132

PS-3421~3435

生地画像



共通柄



生地性能:

F☆☆☆☆



生地組成: ポリエステル100%

参考価格(税別)

48,700円  
フィーユコード操作

(87,900円)  
フィーユペア  
ワンチェーン操作

価格の目安



ORANGE  
区分④

ゼファー	フィーユ ペア	フィーユ	ホームタコス(電動)	
			フィーユ ペア	フィーユ
●	●	●	●	●

おすすめレース PS-3551



PS-3421

ニベア

遮光3級

おすすめレース PS-3555



PS-3422

コルク

遮光2級

おすすめレース PS-3555



PS-3423

ミール

遮光2級

おすすめレース PS-3553



PS-3424

コットン

遮光3級

おすすめレース PS-3557



PS-3425

クルミ

遮光1級(C)

おすすめレース PS-3553

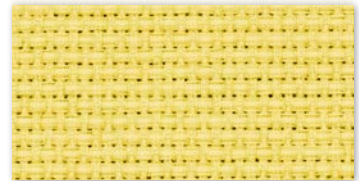

PS-3426

ピール

遮光2級

おすすめレース PS-3553



PS-3427

ビスキュイ

遮光2級

おすすめレース PS-3559



PS-3428

カカオ

遮光1級(C)

おすすめレース PS-3560



PS-3429

フォレスト

遮光2級



フィーユ ペア  
上生地:PS-3429 エブリ遮光(フォレスト)  
下生地:PS-3560 エテルノ(グリーン)  
部品色:ブラウン(木目調)



おすすめレース PS-3552



PS-3430

ピアノコカラーラ

遮光2級

おすすめレース PS-3552

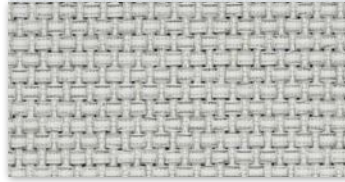

PS-3431

ジュエル

遮光2級

おすすめレース PS-3558

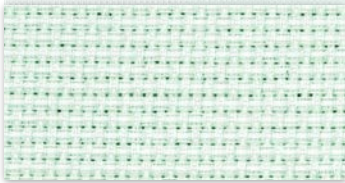

PS-3432

ピュア

遮光3級

おすすめレース PS-3552

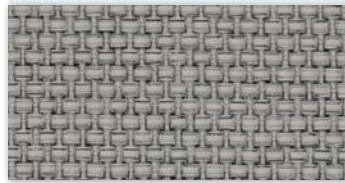

PS-3433

ストーン

遮光2級

おすすめレース PS-3551



PS-3434

アマルフィー

遮光1級(C)

おすすめレース PS-3561



PS-3435

ベートン

遮光1級(C)



ゼファー

手前生地:PS-3434 エブリ遮光(アマルフィー)

奥生地:PS-3507 シフォン(ホワイト)

部品色:セビア(木目調)



# ヴォレ カタログ P.136

PS-3436~3442

生地画像



生地性能:  
F☆☆☆☆



生地組成: ポリエステル100%

参考価格(税別)

56,700円

フィューコード操作

(95,800円)  
フィューペア  
ワンチェーン操作

価格の目安



BLUE  
区分⑥

ゼファー	フィューペア	フィュー	ホームタコス(電動)	
			フィューペア	フィュー
●	●	●	●	●



ゼファー  
手前生地:PS-3436 ヴォレ(アイボリー)  
奥生地:PS-3516 プランニー(シルバー)  
部品色:オフホワイト

おすすめレース PS-3551



PS-3436

アイボリー

遮光2級

おすすめレース PS-3557



PS-3437

ベージュ

遮光2級

おすすめレース PS-3551



PS-3438

ダークブラウン

遮光2級

おすすめレース PS-3551



PS-3439

マロン

遮光2級

おすすめレース PS-3551



PS-3440

グリーン

遮光2級

おすすめレース PS-3552



PS-3441

ブルーグレー

遮光2級

おすすめレース PS-3552



PS-3442

グレー

遮光2級

# スキア

カタログ P.140

PS-3443~3447

生地画像



生地性能:

F☆☆☆☆



生地組成: ポリエステル100%

参考価格(税別)

56,700円

フィューコード操作

(95,800円)

フィューペア

ワンチェーン操作

価格の目安



ゼファー	フィューペア	フィュー	ホームタコス(電動)	
			フィューペア	フィュー
●	●	●	●	●

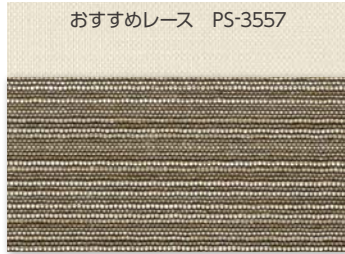

PS-3443

ベージュ

遮光2級



PS-3444

ブラウン

遮光1級(C)



PS-3445

ダークブラウン

遮光1級(C)



PS-3446

レッド

遮光1級(C)

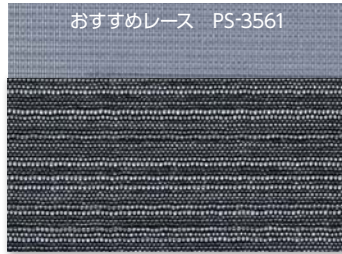

PS-3447

インディゴ

遮光1級(C)

# ノッテ

カタログ P.142

PS-3448~3452

生地画像



生地性能:

F☆☆☆☆



生地組成: ポリエステル100%

参考価格(税別)

48,700円

フィューコード操作

(87,900円)

フィューペア

ワンチェーン操作

価格の目安



ゼファー	フィューペア	フィュー	ホームタコス(電動)	
			フィューペア	フィュー
●	●	●	●	●

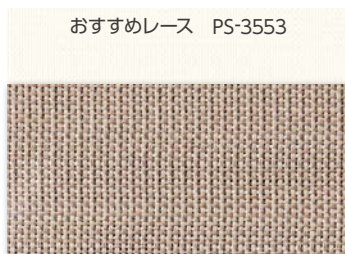

PS-3448

ベージュ

遮光2級



PS-3449

ライトブラウン

遮光2級

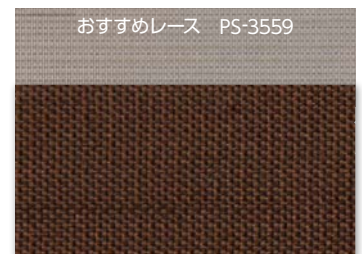

PS-3450

ブラウン

遮光1級(C)

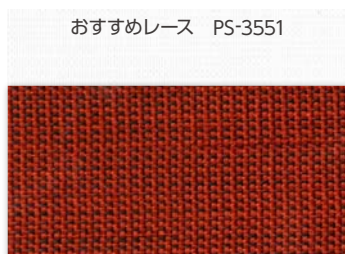

PS-3451

オレンジ

遮光2級

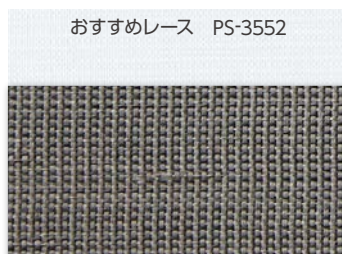

PS-3452

グレー

遮光2級

NEW

## ジュルネ遮熱

カタログ P.146

生地画像



共通柄



生地性能:

F☆☆☆☆



生地組成: ポリエステル100%

参考価格(税別)

48,700 円  
フィーユ コード操作

価格の目安

ORANGE  
区分④

ゼファー	フィーユ ペア	フィーユ	ホームタコス(電動)	
			フィーユ ペア	フィーユ
●	●	●	●	●

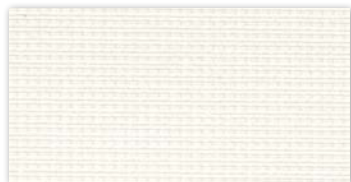

PS-3501

ホホワイト

透過性ランク C

日射反射率: 56.4%



PS-3502

アイボリー

透過性ランク C

日射反射率: 55.4%



PS-3503

アイスグレー

透過性ランク C

日射反射率: 48.3%

NEW

## ラジエ遮熱

カタログ P.148

生地画像



生地性能:

F☆☆☆☆



生地組成: ポリエステル100%

参考価格(税別)

45,600 円  
フィーユ コード操作

価格の目安

PINK  
区分③

ゼファー	フィーユ ペア	フィーユ	ホームタコス(電動)	
			フィーユ ペア	フィーユ
●	●	●	●	●

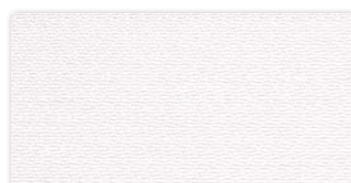

PS-3504

キナリ

透過性ランク B

日射反射率: 49.7%

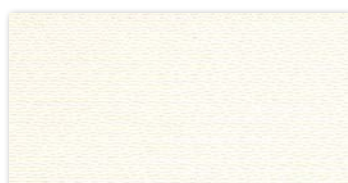

PS-3505

アイボリー

透過性ランク B

日射反射率: 49.1%

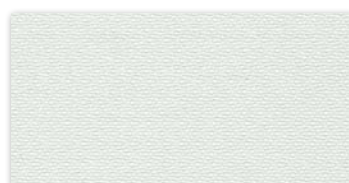

PS-3506

ライトグレー

透過性ランク B

日射反射率: 48.4%



# シフォン

カタログ P.150  
 PS-3507~3510

生地画像



共通柄



生地性能:  
 F☆☆☆☆



生地組成: ポリエステル100%

参考価格(税別)

44,200 円  
 フィユ コード操作

価格の目安



ゼファー	フィユ ペア	フィユ	ホームタコス(電動)	
			フィユ ペア	フィユ
●	●	●	●	●

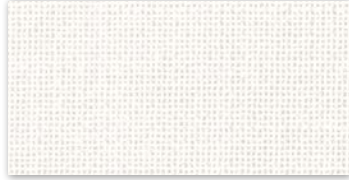

PS-3507 透過性ランク C  
 ホワイト



PS-3508 透過性ランク C  
 アイボリー



PS-3509 透過性ランク C  
 ライトベージュ

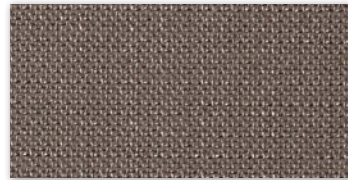

PS-3510 透過性ランク C  
 ブラウン

# フェアリー

カタログ P.152  
 PS-3511~3514

生地画像



生地性能:  
 F☆☆☆☆



生地組成: ポリエステル100%

参考価格(税別)

44,200 円  
 フィユ コード操作

価格の目安



ゼファー	フィユ ペア	フィユ	ホームタコス(電動)	
			フィユ ペア	フィユ
●	●	●	●	●



PS-3511 透過性ランク C  
 ホワイト



PS-3512 透過性ランク C  
 グレー



PS-3513 透過性ランク C  
 アイボリー



PS-3514 透過性ランク C  
 ブロンズ

NEW

# ブランニー

カタログ P.154

PS-3515~3516

生地画像



生地性能:

F☆☆☆☆



生地組成: ポリエステル100%

参考価格(税別)

48,700 円  
フィューコード操作

価格の目安



ORANGE

区分④

ゼファー	フィュー ペア	フィュー	ホームタコス(電動)	
			フィュー ペア	フィュー
●	●	●	●	●



PS-3515

ロゼ

透過性ランク C

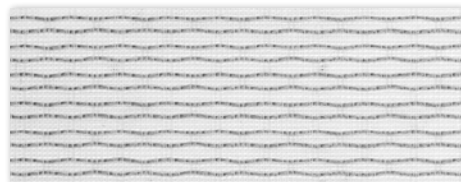

PS-3516

シルバー

透過性ランク C

NEW

# ヘラタ

カタログ P.156

PS-3517

生地画像



生地性能:

F☆☆☆☆



生地組成: ポリエステル100%

参考価格(税別)

56,700 円  
フィューコード操作

価格の目安



BLUE

区分⑥

ゼファー	フィュー ペア	フィュー	ホームタコス(電動)	
			フィュー ペア	フィュー
●	●	●	●	●



PS-3517

透過性ランク C

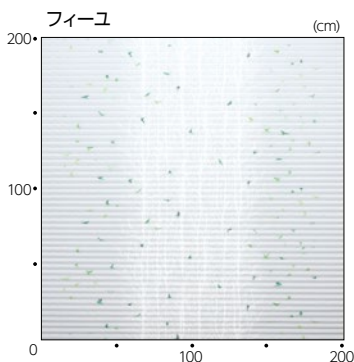
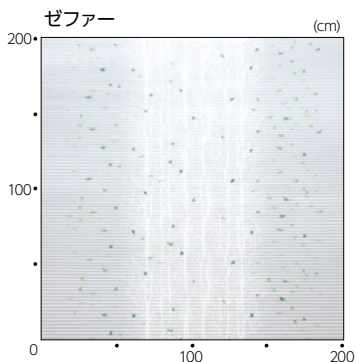

「ヘラタ」にはお揃いのドレープ柄  
「リンノス」もご用意しています。

▶カラーサンプル P.22



・参考価格は幅1800mm×高さ1800mm(フィーユ コード操作)の場合。  
 ・マークの見方について、詳しくはP.3をご覧ください。

NEW

# シルキッカ カタログ P.158

PS-3518

生地画像



生地性能:

F☆☆☆☆



生地組成: ポリエステル100%

参考価格(税別)

54,500 円  
フィーユ コード操作

価格の目安



GREEN  
区分⑤

ゼファー	フィーユ ペア	フィーユ	ホームタコス(電動)	
			フィーユ ペア	フィーユ
●	●	●	●	●



フィーユ ペア 上生地:PS-3202 モクニッカ 下生地:PS-3518 シルキッカ 部品色:ナチュラルブラウン(木目調)



PS-3518

透過性ランクC

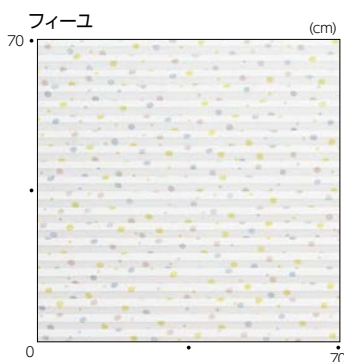
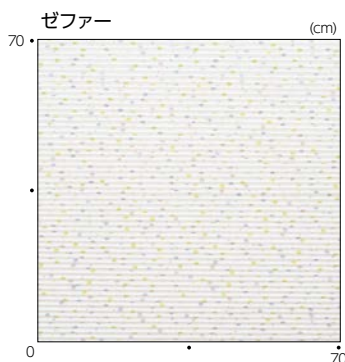

「シルキッカ」にはお揃いのドレープ柄「モニクッカ」もご用意しています。

▶カラーサンプル P.24





NEW

# エテルノ

カタログ P.160

PS-3551~3561

生地画像



生地性能:

F☆☆☆☆



生地組成: ポリエステル100%

参考価格(税別)

44,200 円  
フィユコード操作

価格の目安



PINK  
区分②

ゼファー	フィユペア	フィユ	ホームタコス(電動)	
			フィユペア	フィユ
●	●	●	●	●



フィユ ペア 上生地:PS-3553 エテルノ(アイボリー) 下生地:PS-3003 枯山水 部品色:ナチュラルブラウン(木目調)



ゼファー 手前生地:PS-3130 ホナミセキ(ラピスラズリ) 奥生地:PS-3552 エテルノ(ライトグレー) 部品色:ブラック



[左から] PS-3553(アイボリー) PS-3551(キナリ) PS-3554(ピンク) PS-3556(ブルー) PS-3557(ベージュ) PS-3558(ブルーグリーン)  
PS-3560(グリーン) PS-3552(ライトグレー) PS-3559(ブラウン) PS-3561(チャコール) PS-3555(グレージュ)

NEW

# エテルノ PS-3551~3561



PS-3551

透過性ランク C

キナリ

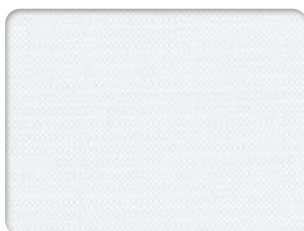

PS-3552

透過性ランク C

ライトグレー



PS-3553

透過性ランク C

アイボリー

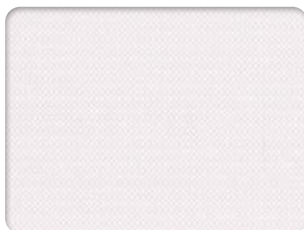

PS-3554

透過性ランク C

ピンク

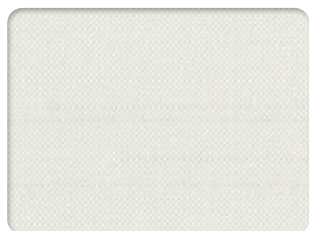

PS-3555

透過性ランク C

グレージュ

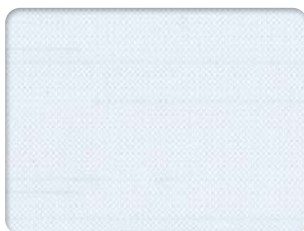

PS-3556

透過性ランク C

ブルー

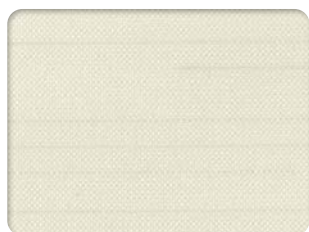

PS-3557

透過性ランク C

ベージュ



PS-3558

透過性ランク C

ブルーグリーン



PS-3559

透過性ランク C

ブラウン

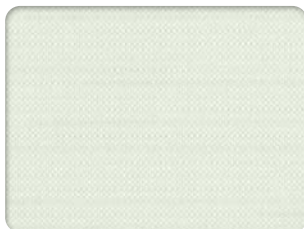

PS-3560

透過性ランク C

グリーン



PS-3561

透過性ランク C

チャコール





# 生地の透過性の目安

下記の写真は、4つの生地透過性ランクごとに「生地の見え方」の目安として表示しています。  
 生地選定の目安としてご覧ください。実際は天候や使用環境・生地の色により見え方は異なりますので、  
 ご購入の際は、実物生地サンプルで生地の透過性をご確認ください。

透過性ランク	生地の見え方	
	昼  (室内から外を見た場合)	夜  (外から室内を見た場合)
<b>遮光</b> ※写真の生地 PS-3423 エブリ遮光 (ミール) *遮光2級		
<b>透過性ランク A</b> ※写真の生地 PS-3304 ライフ (ナチュラルアイボリー)		
<b>透過性ランク B</b> ※写真の生地 PS-3148 ミズホ (シラチャ)		
<b>透過性ランク C</b> ※写真の生地 PS-3557 エテルノ (ページュ)		

**ご注意** 上記「生地の見え方」の写真は目安の一例であり、実際は天候や使用環境または生地の色により見え方は異なります。

# 生地の透過性

同じ生地でも部屋の照明の具合によって透け方は異なります。  
ご購入の際は、実物生地サンプルにてご確認ください。

## 遮光

遮光率99.40%以上の遮光性の高い生地です。  
遮光率によって1級～3級まであります。[JIS-L 1055A法]  
1級はさらに5段階に分類しています。  
[NIF法(特許 第5437308号)]  
詳しくは298ページ生地性能データ「遮光」をご覧ください。  
\*製品の特性上、完全に遮光することはできません。



1級

遮光率  
99.99%以上



2級

遮光率  
99.80%以上  
99.99%未満



3級

遮光率  
99.40%以上  
99.80%未満



PS-3421 エブリ遮光 (ニベア)

## 透過性ランク A

夜間、外から室内を見て、窓から1m離れたところに  
人がいるのが分からない。



PS-3302 ライフ (アイボリー)

## 透過性ランク B

夜間、外から室内を見て、窓から1m離れた人の  
輪郭が分かる。



PS-3145 ミズホ (ウスシロ)

## 透過性ランク C

夜間、外から室内を見て、窓から1m離れた人の  
表情が分かる。



PS-3553 エテルノ (アイボリー)

透けにくい

透けやすい



**ZEPHYR  
FEUILLE**



**TACHIKAWA CORPORATION** [www.blind.co.jp](http://www.blind.co.jp)

立川ブラインド工業株式会社  
東京都港区三田3丁目1番12号  
〒108-8334

03-5484-6100 phone  
03-5484-6200 fax