



CURTAIN RAIL

カーテンレール

タチカワブラインド



目 次

装飾カーテンレール

マルティウォーム NEW …… 24
マルティ …… 34
ビバーチェプラナ 新色 …… 44
ビバーチェ 新色 …… 60
ビレッタグライド …… 86
アルバーノ …… 96
ソファレ …… 106
プロヴァンス …… 116
プロヴァンスEX …… 124
ガレア …… 132
ヒューグライド …… 140
スムースウッド19 …… 150
デリアスウォーム25 …… 158
ディアウッド28 …… 168
エモート16 …… 178

小窓用

スイングレール …… 184

トップトリートメント

バランスレール …… 186
ナチュラルウッドバランス …… 192

カーテンアクセサリー

房掛

モデラ …… 202
タクト …… 203
イーズ …… 203
ディア …… 204
モビリア …… 204
スムースA …… 204
スムースB …… 205
ビレッタ …… 205
ビバーチェR 新色 …… 206
プラナ 新色 …… 206
セレント …… 207
テンダー …… 207
エモート …… 207
パルメ …… 208
イリオス …… 208
プロヴァンスEX …… 208
プロヴァンス …… 209
スターレ …… 209
テンポ …… 209
ファンテ …… 210
デリアス …… 210
F-14N …… 211
F-6 …… 211
ブーケ …… 211

カテゴリー紹介

装飾カーテンレール

カーテンを引き立て、ワンランク上の空間をつくるデザインにこだわった装飾カーテンレール。さまざまなインテリアスタイルに似合う豊富なラインナップをご用意しています。



カーテンアクセサリー

カーテンを束ねる「タッセル」や、タッセルを壁に留める「房掛」。インテリアやカーテンに合わせて、こだわりのコーディネートを楽しめます。

房掛



タッセル



カーテンアクセサリー

タッセル

ガレア …… 216
クルミM・クルミL …… 218
コンレ …… 220
クロッチ …… 221
マルチノット …… 222
ドレーピー …… 223
ナチュレA …… 224
ナチュレB …… 224
ナチュレC …… 225
リボン …… 225
フォーク …… 226
アムレット …… 226
ライブリーA …… 227
ライブリーB …… 227
クリスタルA …… 228
ルナージュ …… 228
ルスター …… 229
ロココ …… 229
ブルーム …… 230
バウム …… 230
ボール …… 231
ツインノット …… 231
パステルA …… 232
ライト …… 234

一般カーテンレール

ファンティア 新色 …… 236
ファンティアフィル …… 256
V17 …… 270
V17α静音 …… 280
V20 …… 288
V20α静音 …… 300
V2 …… 308

チェーン操作・紐引きカーテンレール

トリーチェ ギアアシスト …… 314
V30 …… 324
V40 …… 336

カーブ用カーテンレール

V5 …… 344
V5α静音 …… 350
V7 …… 356

電動カーテンレール

ホームタコス ティエルモ 新色 …… 368
ホームタコス トリーチェ …… 388
シエルド50 新色 …… 410

病院用カーテンレール

ファインフィット …… 428
ファインエアー …… 432
VR-N 新色 …… 436
VR-Nα静音 …… 442
点滴レール …… 446
伸縮吊棒 新色 …… 451

ピクチャーレール

VP-M …… 460
VP-1A …… 464
VP-1 …… 466
V20 …… 468
VP-20・20A・20C …… 470
VP-30・30A・30B …… 474
VP-30C …… 478
VP-30W …… 480
VP-70・70C …… 482
ピクチャーレール用ハンガーセット NEW …… 486

店頭用カーテンレール

角型伸縮セットレール …… 490
C型伸縮セットレール …… 492
角型セットレール …… 494
C型セットレール …… 496
パック部品 …… 498

カーテン用品

カーテンフック …… 502
フラットテープ …… 504
カーテン芯地 …… 504
カーテンウェイト …… 505

施工用品

取付用ネジ …… 506
製品取付用アンカー …… 506

施工補助用品

T型ブラケット …… 507
スペーサー …… 507
穴あけ治具 …… 507
リターン金具 …… 507
レールカッターV …… 507

一般カーテンレール

機能性に優れ、コンパクトな納まりの一般カーテンレール。シンプルなデザインと豊富なカラーバリエーションでどんなお部屋にも合わせやすく。



電動カーテンレール

便利なリモコン操作・スイッチ操作の電動カーテンレール。住宅はもちろん、ホテル・店舗・施設などで幅広く活躍します。

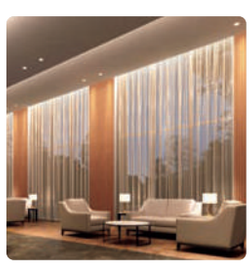

病院用カーテンレール

カーテンの開閉時の操作音が静かな病院用カーテンレール。病院のベッドまわりや診察室の仕切りなどにおすすめです。

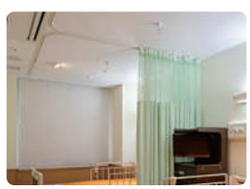

ピクチャーレール

絵画や写真を飾るのはもちろん、小物の収納にも便利なピクチャーレール。



店頭用カーテンレール

パック包装された製品を店頭で陳列し、販売ができる店頭用カーテンレール。

カーテン用品・施工用品

カーテンを吊るしたり、カーテンのヒダを美しく仕上げるカーテン用品や、製品の取付けに便利な施工用品をご用意しています。

新製品 NEWS

NEWS 01 木目調のシンプルな装飾カーテンレール「マルティウォーム」が新発売！「デザインリング」でアレンジも楽しめます!

P.24



シンプルな形状と、温もりを感じる木目調カラーが魅力の
装飾カーテンレール「マルティウォーム」。
アクセサリーを選ぶように付け替え可能なデザインリングで
こだわりの窓辺を楽しめます。

デザインリングには、シンプルなレールにアクセントを足せる
「ラウンド」「フラット」とグリーンや小物を吊るせる「フック」を
ラインナップ!

■シンプルな形状で取付け場所を選ばないデザイン。幅広いインテリアに調和する、木目調カラー全3色。



ホワイト(木目調)



ナチュラルブラウン(木目調)



ブラウン(木目調)

■アクセサリーを選ぶように、カーテンレールを
自分らしくアレンジできる「デザインリング」。



■機能性・静音性にも優れています。
高い走行性と静音性に加え、カーテンのひだがきれいに出る
ランナーを採用。

■「フック」を使って、グリーンや小物をディスプレイ!
こだわりの窓辺を楽しめます。 ※安全荷重1kg

※マルティにも対応します。



ブラック



ホワイト

NEWS 02 ピクチャーレールや部品の施工性・安全性が向上!また、名称を一部変更し、より選びやすくなりました。

■ピクチャーレールの名称を一部変更することで、安全荷重がひと目で確認でき、ご注文しやすくなりました! P.458

例) 旧：VP-L2 → 新：VP-20(安全荷重20kg)
旧：VP-2 → 新：VP-30(安全荷重30kg)

■「VP-20」「VP-30」のレールキャップがネジ固定式になり、付け外しがしやすく施工性が向上しました。
VP-20 P.470 VP-30 P.474

■VPフック30にブラック色が追加。 P.470
※「VP-20・20A・20C」「VP-30・30A・30B」に対応。

■「ハンガーセット」にブラック色が追加。ダーク色の壁にも馴染みやすく、意匠性を向上しました。
さらに、展示物への安全性を配慮し、「ハンガーセットA」には落下防止機能付きが新登場!
カラーは壁の色に合わせて選べる3色をご用意しています。 P.486



VPフック30
(ブラック)



ハンガーセットA
(落下防止機能付き)

NEWS 03 さまざまなレール・部品にブラックが追加され、インテリアに合わせてさらに使いやすくなりました!

トレンドのブラック色の建材・建具などに合わせやすい、ブラックのカーテンレールや部品が新登場!
モダンスタイルやインダストリアルな空間に調和します。

■装飾カーテンレール「ビバーチェプラナ」「ビバーチェ」
一般カーテンレール「ファンティア」

ビバーチェプラナ P.44



ビバーチェ P.60



ファンティア P.236



カラーラインナップがリニューアル!



ファインホワイト(木目調)　ホワイト(木目調)　ライトグレージュ(木目調)　ナチュラルブラウン(木目調)　ミディアムブラウン(木目調)　ブラウン(木目調)　セピア(木目調)　ダークブラウン(木目調)　マットホワイト　ブラック 新色

■電動カーテンレール
「ホームタコス ティエルモ」 P.368
「シエルド50」 P.410

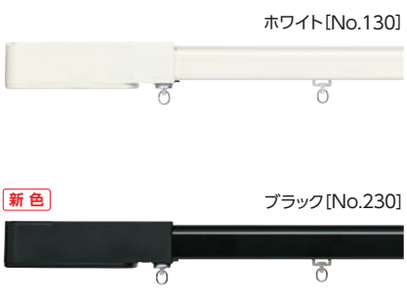

■病院用カーテンレール
「VR-N」 P.436



■伸縮吊棒 P.451
※一般カーテンレール、病院用カーテンレールに対応。



NEWS 04 レールジョイントセットや交差レール仕様など、ますます便利に!

■一般カーテンレール「ファンティア」にレールジョイントセットが新登場!
搬入に便利なレールジョイントがセットになって、ご注文しやすくなりました。

■電動カーテンレール「ホームタコス ティエルモ」「シエルド50」に交差レール仕様が新登場!
カーテンの重なりが大きくなるので、住宅はもちろん、ホテルや施設などの高い遮光性が必要な場所に特におすすめです。
空調や冷暖房効率が上がることによる、省エネ効果も期待できます。
ホームタコス ティエルモ P.368　シエルド50 P.410

製品50音順一覧

アルファベット

アルファベット(A〜Z)

製品名	カテゴリー	掲載ページ
C型伸縮セットレール	店頭用カーテンレール	492
C型セットレール	店頭用カーテンレール	496
F-6	カーテンアクセサリー(房掛)	211
F-14N	カーテンアクセサリー(房掛)	211
V17	一般カーテンレール	270
V17α静音	一般カーテンレール	280
V2	一般カーテンレール	308
V20	一般カーテンレール	288
V20紐引き組み立て方法	一般カーテンレール	299
V20α静音	一般カーテンレール	300
V30	一般カーテンレール	324
V40	一般カーテンレール	336
V5	一般カーテンレール	344
V5α静音	一般カーテンレール	350
V7	一般カーテンレール	356
VR-N	一般カーテンレール	432
VR-Nα静音	一般カーテンレール	438
T型ブラケット	施工用品	507

カタカナ(ア行〜サ行)

ア

製品名	カテゴリー	掲載ページ
穴あけ治具	施工用品	507
アムレット	カーテンアクセサリー(タッセル)	226
アルバーノ	装飾カーテンレール	96
イーズ	カーテンアクセサリー(房掛)	203
イリオス	カーテンアクセサリー(房掛)	208
エモート16	装飾カーテンレール	178
エモート	カーテンアクセサリー(房掛)	207

カ

製品名	カテゴリー	掲載ページ
カーテンウェイト	カーテン用品	505
カーテン芯地	カーテン用品	504
カーテンフック	カーテン用品	502
角型伸縮セットレール	店頭用カーテンレール	490
角型セットレール	店頭用カーテンレール	494
ガレア	装飾カーテンレール	132
ガレア	カーテンアクセサリー(タッセル)	216
クリスタルA	カーテンアクセサリー(タッセル)	228
クルミM・クルミL	カーテンアクセサリー(タッセル)	218
クロッチ	カーテンアクセサリー(タッセル)	221
コンレ	カーテンアクセサリー(タッセル)	220

サ

製品名	カテゴリー	掲載ページ
シエルド50	電動カーテンレール	410
伸縮吊棒	病院用カーテンレール	451
スイングレール	装飾カーテンレール	184
スターレ	カーテンアクセサリー(房掛)	209
スペーサー	施工用品	507
スムースウッド19	装飾カーテンレール	150
スムースA	カーテンアクセサリー(房掛)	204
スムースB	カーテンアクセサリー(房掛)	205
製品取付用アンカー	施工用品	506
セレント	カーテンアクセサリー(房掛)	207

カタカナ(タ行～ハ行)

タ

製品名	カテゴリー	掲載ページ
タクト	カーテンアクセサリー(房掛)	203
ツインノット	カーテンアクセサリー(タッセル)	231
ディアウッド28	装飾カーテンレール	168
ディア	カーテンアクセサリー(房掛)	204
デリアスウォーム25	装飾カーテンレール	158
デリアス	カーテンアクセサリー(房掛)	210
テンダー	カーテンアクセサリー(房掛)	207
点滴レール	病院用カーテンレール	446
テンポ	カーテンアクセサリー(房掛)	209
トリーチェ ギアアシスト	一般カーテンレール	314
取付用ネジ	施工用品	506
ドレーピー	カーテンアクセサリー(タッセル)	223

ナ

製品名	カテゴリー	掲載ページ
ナチュラルウッドバランス	装飾カーテンレール	192
ナチュレA	カーテンアクセサリー(タッセル)	224
ナチュレB	カーテンアクセサリー(タッセル)	224
ナチュレC	カーテンアクセサリー(タッセル)	225

ハ

製品名	カテゴリー	掲載ページ
バウム	カーテンアクセサリー(タッセル)	230
パステルA	カーテンアクセサリー(タッセル)	232
パック部品	店頭用カーテンレール	498
バランスレール	装飾カーテンレール	186
パルメ	カーテンアクセサリー(房掛)	208
ピクチャーレールV20	ピクチャーレール	468
ピクチャーレールVP-1	ピクチャーレール	466
ピクチャーレールVP-1A	ピクチャーレール	464
ピクチャーレールVP-20・20A・20C	ピクチャーレール	474
ピクチャーレールVP-30・30A・30B	ピクチャーレール	470
ピクチャーレールVP-30C	ピクチャーレール	478
ピクチャーレールVP-30W	ピクチャーレール	480
ピクチャーレールVP-70・70C	ピクチャーレール	482
ピクチャーレールVP-M	ピクチャーレール	460
ピクチャーレール用ハンガーセット	ピクチャーレール	486
ビバーチェ	装飾カーテンレール	60
ビバーチェプラナ	装飾カーテンレール	44
ビバーチェR	カーテンアクセサリー(房掛)	206
ヒューグライド	装飾カーテンレール	140
ビレッタグライド	装飾カーテンレール	86
ビレッタ	カーテンアクセサリー(房掛)	205
ファインエアー	病院用カーテンレール	432

カタカナ(ハ行～ワ行)

ハ

製品名	カテゴリー	掲載ページ
ファインフィット	病院用カーテンレール	428
ファンティア	一般カーテンレール	236
ファンティアフィル	一般カーテンレール	256
ファンテ	カーテンアクセサリー(房掛)	210
ブーケ	カーテンアクセサリー(房掛)	211
フォーク	カーテンアクセサリー(タッセル)	226
フラットテープ	カーテン用品	504
プラナ	カーテンアクセサリー(房掛)	206
ブルーム	カーテンアクセサリー(タッセル)	230
プロヴァンスEX	装飾カーテンレール	124
プロヴァンスEX	カーテンアクセサリー(房掛)	208
プロヴァンス	装飾カーテンレール	116
プロヴァンス	カーテンアクセサリー(房掛)	209
ホームタコス ティエルモ	電動カーテンレール	368
ホームタコス トリーチェ	電動カーテンレール	388
ボール	カーテンアクセサリー(タッセル)	231

マ

製品名	カテゴリー	掲載ページ
マルチノット	カーテンアクセサリー(タッセル)	222
マルティ	装飾カーテンレール	34
マルティウォーム	装飾カーテンレール	24
モデラ	カーテンアクセサリー(房掛)	202
モビリア	カーテンアクセサリー(房掛)	204

ラ

製品名	カテゴリー	掲載ページ
ライト	カーテンアクセサリー(タッセル)	234
ライブリーA	カーテンアクセサリー(タッセル)	227
ライブリーB	カーテンアクセサリー(タッセル)	227
リターン金具	施工用品	507
リボン	カーテンアクセサリー(タッセル)	225
ルスター	カーテンアクセサリー(タッセル)	229
ルナージュ	カーテンアクセサリー(タッセル)	228
レールカッターV	施工用品	507
ロココ	カーテンアクセサリー(タッセル)	229

製品ラインナップ一覧　装飾カーテンレール

マルティウォーム NEW

P.24

シングルセット
2.1m　17,000円

ファンティアフィル ダブルセット
2.1m　21,100円

静音性36(dB)


キャップ


ホワイト
(木目調)


ナチュラルブラウン
(木目調)


ブラウン
(木目調)


デザインリングでアレンジができます。

マルティ

P.34

シングルセット
2.1m　17,000円

ファンティアフィル ダブルセット
2.1m　21,100円

静音性36(dB)


キャップ


ブラック


クラウディホワイト


ピュアグレー


デザインリングでアレンジができます。

ビバーチェプラナ 新色

P.44

シングルセット
2.1m　11,800円 ～ 12,500円

ファンティア ダブルセット
2.1m　15,600円 ～ 16,200円

窓サイズ3m以上対応
天井付け対応
トップカバー対応


プレーンフィニアル


サイドカバー S


サイドカバー W

ファインホワイト
(木目調)

ホワイト
(木目調)


ライトグレージュ
(木目調)


ナチュラルブラウン
(木目調)


ミディアムブラウン
(木目調)


ブラウン
(木目調)


セピア
(木目調)


ダークブラウン
(木目調)


マットホワイト


ブラック

ビバーチェ 新色

P.60

シングルセット
2.1m　11,800円 ～ 12,500円

ファンティア ダブルセット
2.1m　15,300円 ～ 16,200円

窓サイズ3m以上対応
天井付け対応
トップカバー対応


アクセントフィニアルG


アクセントフィニアルT


アクセントフィニアルS


スタイリッシュフィニアルL


ウッドフィニアルG


ウッドフィニアルT


ウッドフィニアルS


スタイリッシュフィニアルM


サイドカバー SR


サイドカバー WR


ウッドサイドカバー SR


ウッドサイドカバー WR

ファインホワイト
(木目調)

ホワイト
(木目調)


ライトグレージュ
(木目調)


ナチュラルブラウン
(木目調)


ミディアムブラウン
(木目調)

ブラウン
(木目調)

セピア
(木目調)

ダークブラウン
(木目調)

マットホワイト

ブラック

ビレッタグライド

P.86

シングルセット
2.1m　22,000円 ～ 24,500円

ファンティア ダブルセット
2.1m　25,700円 ～ 28,100円

静音性44(dB)
スルーランナー
窓サイズ3m以上対応


フィニアルL


フィニアルM


フィニアルS


ホワイト
(木目調)


ナチュラルブラウン
(木目調)


ミディアムブラウン
(木目調)


ブラウン
(木目調)


セピア
(木目調)


ダークブラウン
(木目調)

アルバーノ

P.96

シングルセット
2.1m　21,800円

ファンティアフィル ダブルセット
2.1m　25,500円

静音性41(dB)


フィニアルL


フィニアルM


フィニアルS

ホワイト
(木目調)


ナチュラルブラウン
(木目調)


ミディアムブラウン
(木目調)


セピア
(木目調)

ソファレ

P.106

シングルセット
2.1m　20,600円

ファンティアフィル ダブルセット
2.1m　24,200円

静音性40(dB)


フィニアル L


フィニアルM


フィニアル S


パールホワイト


マットシルバー


シャンパンゴールド

プロヴァンス

P.116

シングルセット
2.1m　10,300円 ～ 13,800円

ファンティアフィル ダブルセット
2.1m　15,300円 ～ 18,600円


フィニアルF


フィニアルC


フィニアルE


プレーンフィニアル


ブラック


クリーム


クリームプラス

プロヴァンスEX

P.124

シングルセット
2.1m　20,600円 ～ 24,800円

ダブルセット
2.1m　37,400円 ～ 41,600円


フィニアルA


フィニアルB


プレーンフィニアル


ツイスト
(ブラックブラス)


ツイスト
(ラスティ)


ツイスト
(クリームブラス)

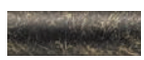
プレーン
(ブラックブラス)


プレーン
(ラスティ)


プレーン
(クリームブラス)

製品ラインナップ一覧　装飾カーテンレール

ガレア

P.132

シングルセット
2.1m　18,200円 ～ 20,600円

ファンティアフィル ダブルセット
2.1m　21,800円 ～ 24,200円

静音性40(dB)


フィニアルL


フィニアルS


ラスティブラック

ヒューグライド

P.140

シングルセット
2.1m　24,100円 ～ 28,400円

ファンティア ダブルセット
2.1m　27,800円 ～ 32,100円

静音性44(dB)
スルーランナー
窓サイズ3m以上対応


フィニアルA


フィニアルB


フィニアルC

ファインホワイト
(木目調)


ライトグレージュ
(木目調)


ナチュラルブラウン
(木目調)


ミディアムブラウン
(木目調)


ブラウン
(木目調)

スムースウッド19

P.150

シングルセット
2.1m　20,800円 ～ 22,400円

ダブルセット
2.1m　34,700円 ～ 36,200円


フィニアルA


フィニアルB


フィニアルC


プレーンフィニアル


ホワイト
(木目調)


ナチュラルブラウン
(木目調)


ダークブラウン
(木目調)

デリアスウォーム25

P.158

シングルセット
2.1m　8,800円 ～ 9,200円

ファンティア ダブルセット
2.1m　12,800円 ～ 13,300円


フィニアルA


フィニアルC


プレーンフィニアル

ホワイト
(木目調)


ナチュラルブラウン
(木目調)


ミディアムブラウン
(木目調)


ブラウン
(木目調)


セピア
(木目調)


ダークブラウン
(木目調)

ディアウッド28

P.168

シングルセット
2.1m　15,600円 ～ 15,800円

ファンティア ダブルセット
2.1m　19,600円 ～ 19,800円


フィニアルA


フィニアルB


フィニアルC


プレーンフィニアル


ホワイト
(木目調)


ナチュラルブラウン
(木目調)


ミディアムブラウン
(木目調)


ブラウン
(木目調)


セピア
(木目調)


ダークブラウン
(木目調)

エモート16

P.178

シングルセット
2.1m　19,000円 ～ 23,000円

ダブルセット
2.1m　34,800円 ～ 38,800円


フィニアルB


プレーンフィニアル


メタルシルバー

メタルブラック

小窓用

スイングレール

P.184

スイングレールセット
0.6m　6,900円




マットシルバー


ブラック

トップトリートメント

バランスレール

P.186

バランスレールセット
2.4m　9,600円 ～ 9,900円



ナチュラルウッドバランス

P.192

2.0m　12,000円




WV-3011
クリアホワイト


WV-3012
ホワイト

WV-3013
アイボリー


WV-3014
グレージュ


WV-3122
マットナチュラルブラウン


WV-3123
マットライトブラウン


WV-3124
マットウォールナット


WV-3125
マットチョコレートブラウン


WV-3221
ナチュラル


WV-3222
ナチュラルブラウン


WV-3223
ライトブラウン


WV-3224
ウォールナット


WV-3225
チョコレートブラウン


WV-3226
ビターブラウン


WV-3227
ブラック


WV-3332
ミディアムチェリー


WV-3333
ブラウン


WV-3334
ミディアムブラウン


WV-3335
マホガニー


WV-3336
ローズウッド

製品ラインナップ一覧

一般カーテンレール

ファンティア 新色

P.236

シングル付け(積算価格)
2.0m　3,560円 ～ 3,830円

ダブル付け(積算価格)
2.0m 7,510円 ～ 9,700円

静音性47(dB)
窓サイズ3m以上対応
天井付け対応
トップカバー対応
カーブ加工


キャップストップ


サイドカバー W(木目調)


サイドカバー W(木目調メタルライン)


サイドカバー S(シャンパンシルバー)


サイドカバー W(シャンパンシルバー)

ファインホワイト(木目調)


ホワイト(木目調)


ライトグレージュ(木目調)


ナチュラルブラウン(木目調)


ミディアムブラウン(木目調)


ブラウン(木目調)


セピア(木目調)


ダークブラウン(木目調)


マットホワイト


ブラック

ファンティアフィル

P.256

シングル付け(積算価格)
2.0m　3,830円

ダブル付け(積算価格)
2.0m　8,050円 ～ 9,100円

窓サイズ3m以上対応
天井付け対応
トップカバー対応
カーブ加工


キャップストップ


サイドカバー S


サイドカバー W


ホワイト(木目調)


ナチュラルブラウン(木目調)


ミディアムブラウン(木目調)


ブラウン(木目調)


セピア(木目調)


ダークブラウン(木目調)


マットホワイト


マットダークブラウン


ブラック

V17

P.270

シングル付け(積算価格)
2.0m　3,050円 ～ 4,260円

ダブル付け(積算価格)
2.0m　6,180円 ～ 8,600円

窓サイズ3m以上対応
天井付け対応
カーブ加工


キャップストップ

●スチール


ホワイト(木目調)


ナチュラルブラウン(木目調)


ライトウォール(木目調)


ライトブラウン(木目調)


ウォールナット(木目調)

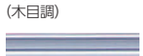
マットシルバー


フロスティホワイト


アンバー

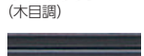
ブラック

●アルミ


シルバー

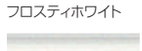
フロスティホワイト

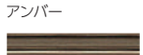
アンバー

●ステンレス

SUS430

V17α静音

P.280

シングル付け(積算価格)
2.0m　4,750円 ～ 5,080円

ダブル付け(積算価格)
2.0m　9,580円 ～ 10,240円

静音性40(dB)
窓サイズ3m以上対応
天井付け対応
カーブ加工

キャップストップ

シルバー

フロスティホワイト

アンバー

V20

P.288

シングル付け(積算価格)
2.0m　3,980円 ～ 5,960円

ダブル付け(積算価格)
2.0m　8,170円 ～ 12,130円

窓サイズ3m以上対応
天井付け対応
カーブ加工

キャップストップ

●スチール

マットシルバー

フロスティホワイト

アンバー

●アルミ

シルバー

フロスティホワイト

アンバー

ブラック

●ステンレス

SUS430

V20α静音

P.300

シングル付け(積算価格)
2.0m　5,630円 ～ 6,150円

ダブル付け(積算価格)
2.0m　11,470円 ～ 12,510円

静音性40(dB)
窓サイズ3m以上対応
天井付け対応
カーブ加工



キャップストップ



シルバー

フロスティホワイト

V2

P.308

シングル付け(積算価格)
2.0m　3,300円 ～ 3,720円

ダブル付け(積算価格)
2.0m　6,720円 ～ 7,560円

窓サイズ3m以上対応
天井付け対応
カーブ加工



キャップストップ



SUS430



SUS304



アルミ

チェーン操作・紐引きカーテンレール

トリーチェ ギアアシスト

P.314

シングルセット
2.0m　31,000円 ～ 35,000円

ダブルセット
2.0m　62,000円 ～ 69,000円

窓サイズ3m以上対応
天井付け対応
カーブ加工





ホワイト
(木目調)



グレージュ
(木目調)



ナチュラルブラウン
(木目調)



ミディアムブラウン
(木目調)



セピア
(木目調)

ホワイト

V30

P.324

シングル付け(積算価格)
2.0m　8,380円 ～ 9,750円

ダブル付け(積算価格)
2.0m　16,680円 ～ 19,060円

窓サイズ3m以上対応
天井付け対応
カーブ加工



キャップストップ



シルバー

フロスティホワイト

V40

P.336

シングル付け(積算価格)
3.0m　31,420円 ～ 42,070円

窓サイズ3m以上対応
天井付け対応



キャップストップ



シルバー

カーブ用カーテンレール

V5

P.344

シングル付け(積算価格)
2.0m　4,310円 ～ 4,810円

ダブル付け(積算価格)
2.0m　8,420円 ～ 9,380円



キャップストップ



シルバー



フロスティホワイト



アンバー

V5α静音

P.350

シングル付け(積算価格)
2.0m　4,310円 ～ 4,810円

ダブル付け(積算価格)
2.0m　8,420円 ～ 9,380円



キャップストップ



シルバー

フロスティホワイト



アンバー

V7

P.356

シングル付け(積算価格)
2.0m　6,040円 ～ 6,730円

ダブル付け(積算価格)
2.0m　12,080円 ～ 13,540円

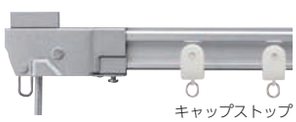

キャップストップ



シルバー



フロスティホワイト



アンバー

価格帯別 装飾カーテンレール一覧

~20,000円

参考価格	製品名		カラー	製品機能	掲載ページ
12,800円～	デリアスウォーム25			—	P.158
15,300円～	プロヴァンス			—	P.116
15,300円～	ビバーチェ 新色			窓サイズ3m以上対応 天井付け対応 トップカバー対応	P.60
15,600円～	ビバーチェプラナ 新色		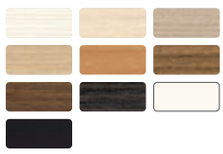	窓サイズ3m以上対応 天井付け対応 トップカバー対応	P.44
19,600円～	ディアウッド28			—	P.168

~30,000円

参考価格	製品名		カラー	製品機能	掲載ページ
21,100円～	マルティウォーム NEW			静音性36(dB)	P.24
21,100円～	マルティ			静音性36(dB)	P.34
21,800円～	ガレア			静音性40(dB)	P.132

~30,000円

参考価格	製品名		カラー	製品機能	掲載ページ
24,200円～	ソファレ			静音性40(dB)	P.106
25,500円～	アルバーノ			静音性41(dB)	P.96
25,700円～	ビレッタグライド			静音性44(dB) スルーランナー 窓サイズ3m以上対応	P.86
26,000円～	スムースウッド19			—	P.150
27,800円～	ヒューグライド			静音性44(dB) スルーランナー 窓サイズ3m以上対応	P.140

30,000円～

参考価格	製品名		カラー	製品機能	掲載ページ
34,800円～	エモート16			—	P.178
37,400円～	プロヴァンスEX		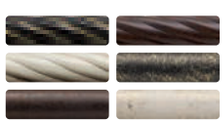	—	P.124

シンプル Simple

お気に入りをセレクトして、すっきりと整えて。
穏やかな気持ちで過ごせる空間。







どんなインテリアにもフィットする、シンプルなデザインの「マルティ」。
コーディネートがしやすいマットな質感やカラーも魅力。

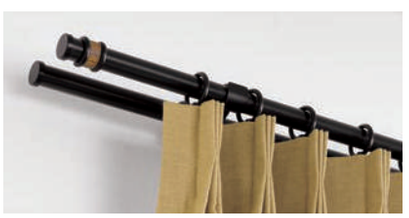

マルティ
ブラック
P.34



ファンテ
ブラック
P.210



コンレ
チャコールグレー
P.220



「マルティ」はデザインリングでアレンジができる新感覚のカーテンレールです。
P.39

洗練された空間をさらに引き立てる「マルティ」。
デザインリングでアレンジして、
自分らしさを楽しむこともできます。





マルティ
クラウディホワイト
P.34



テンダー
マットシルバー
P.207



ドレーピー
ホワイト
P.223



フラットな形状と木目デザインで、様々なシーンに馴染む「ビバーチェプラナ」。
床や建具に合わせやすい11色の豊富なカラーで思いのままにコーディネート。



ビバーチェプラナ
マットホワイト
P.44



スターレ
マットホワイト
P.209



マルチノット
ホワイト
P.222

モダン Modern

本物が持つワンランク上の上質感。
自分らしさを堪能する、こだわりの空間。







ウッド調のデザインに、シャープなメタルラインがアクセントの「ビレッタグライド」。
組み合わせ次第で、シックからエレガントまで幅広いインテリアに似合います。



ビレッタグライド
セピア（木目調）
P.86



タクト
セピア
P.203



ドレーピー
ブラウン
P.223

洗練された都会的な印象の「アルバーノ」。
シャンパンシルバーと木目を組み合わせた
スリムなデザインは、
凛とした空気をもたらします。



アルバーノ
セピア（木目調）
P.96



プラナ
セピア（木目調）
P.206



アムレット
ブラック
P.226





光を受けて繊細に輝くパール調のカラーと、
ソフトなフォルムが特長の「ソファレ」。
上品なインテリアに仕上がります。



ソファレ
パールホワイト
P.106



パルメ
フロスティホワイト
P.208



ライブリーB
アイボリー
P.227

エレガント Elegant

繊細で優雅。
暮らしのなかに美しさをまとう。







優美なデザインのアイアンレール「プロヴァンス」は、
空間を引き立てるアクセントに。
アンティークスタイルや南欧スタイルにも似合います。



プロヴァンス
ブラック
P.116



プロヴァンス
ブラック
P.209



ナチュレC
ブラック
P.225

ヴィンテージ Vintage

自分らしいスタイルを楽しむ。
味わい深いヴィンテージ感が魅力的な空間。







ハンマー仕上げのアイアン調フレームとウッドを組み合わせた「ガレア」。
使い込んだようなヴィンテージ感が、存在感を放ちます。



ガレア
ラスティブラック
P.132



ファンテ
ブラック
P.210



ガレア
ブラック
P.216

ナチュラル Natural

家族と過ごす穏やかで優しい時間。
自然の温もりをそばで感じる、心地よい暮らし。







温もりを感じる木目調カラーと、シンプルなデザインが魅力の「マルティウォーム」。
アクセントにブラックを取り入れて、ナチュラルな空間を程よく引き締めます。

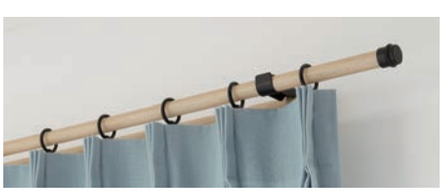

マルティウォーム
レール：ナチュラルブラウン（木目調）
部品色：ブラック
P.24



ファンテ
ナチュラルブラウン
P.210



クルミ
ベージュ
P.218



豊富なフィニアルデザインと、
木目調からマットカラーまで揃うカラーが
魅力の「ビバーチェ」。
様々なシーンでお使いいただけます。



ビバーチェ
ナチュラルブラウン（木目調）
P.60



ビバーチェR
ナチュラルブラウン（木目調）
P.206



リボン
アイボリー
P.225

木の質感と、やわらかな曲線のフォルムが、
優しく温かみのある印象の「ヒューグライド」。
北欧テイストのインテリアにも馴染みます。



ヒューグライド
ナチュラルブラウン（木目調）
P.140



モビリア
ナチュラルブラウン
P.204



クロッチ
ベージュ
P.221





装飾カーテンレール

マルティウォーム NEW …… 24
マルティ …… 34
ビバーチェプラナ 新色 …… 44
ビバーチェ 新色 …… 60
ビレッタグライド …… 86
アルバーノ …… 96
ソファレ …… 106
プロヴァンス …… 116
プロヴァンスEX …… 124
ガレア …… 132
ヒューグライド …… 140
スムースウッド19 …… 150
デリアスウォーム25 …… 158
ディアウッド28 …… 168
エモート16 …… 178

小窓用

スイングレール …… 184

トップトリートメント

バランスレール …… 186
ナチュラルウッドバランス …… 192

装飾カーテンレール

マルティウォーム NEW

静音性
36(dB)

温もりを感じる木目調カラーと、シンプルなデザインが魅力。
「デザインリング」を使って、窓辺を自分らしく。



参考価格（税別）	シングル正面付けセット 2.1mセットの場合 17,000円

ポール断面図 [単位：mm]

ポール材質：
アルミ押出し形材＋
ポリオレフィン系樹脂シート
ラッピング

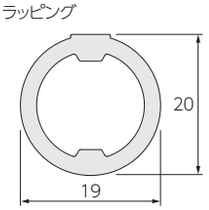

ポール/径：19mm　カラー：3色


ホワイト(木目調)


ナチュラルブラウン(木目調)


ブラウン(木目調)

※製品の色調は、印刷のため実物と多少異なる場合があります。





マルティ
ウォーム
マルティ
ビバーチェ
プラナ
ビバーチェ
ビレッタ
グライド
アルバーノ
ソファレ
プロヴァンス
プロヴァンス
EX
ガレア
ヒューグライド
スムース
ウッド19
デリアス
ウォーム25
ディアウッド
28
エモート16
小窓用
スイングレール
トップ
トリートメント
バランス
レール
ナチュラルウッド
バランス

マルティウォーム

ラインナップ

ホワイト（木目調）


部品色：ブラック


部品色：クラウディホワイト


ダブルセット


ファンティアフィル
ダブルセット

ナチュラルブラウン（木目調）


部品色：ブラック


部品色：クラウディホワイト


ダブルセット


ファンティアフィル
ダブルセット

ブラウン（木目調）


部品色：ブラック


部品色：クラウディホワイト


ダブルセット


ファンティアフィル
ダブルセット

セット価格（税別）

＊マルティウォームはポール（レール）カットにも対応します。

	1.2m	2.1m	3.1m
シングルセット	11,500円	17,000円	21,800円
ダブルセット	17,300円	25,200円	35,700円
ファンティアフィル ダブルセット	15,000円	21,100円	28,200円

※製品の色調は、印刷のため実物と多少異なる場合があります。

マルティウォーム
マルティ
ビバーチェプラナ
ビバーチェ
ビレッタグライド
アルバーノ
ソファレ
プロヴァンス
プロヴァンスEX
ガレア
ヒューグライド
スムースウッド19
デリアスウォーム25
ディアウッド28
エモート16
小窓用
スイングレール
トップトリートメント
バランスレール
ナチュラルウッドバランス

デザインリング ラインナップ

■ラウンド　550円/コ


ブラック


クラウディホワイト


ピュアグレー


ゴールド


シルバー

■フラット　550円/コ


ブラック


クラウディホワイト


ナチュラルブラウン(木目調)


ブラウン(木目調)

■フック　550円/コ


ブラック


クラウディホワイト

おすすめアクセサリー

■房掛 ファンテ　P.210


ホワイト


ナチュラルブラウン


ブラウン


ブラック

■タッセル クルミ　P.218


アイボリー


ベージュ


ブラウン


ブラック

マルティウォーム

特長　シンプルな形状と、温もりを感じる木目調カラーが魅力の「マルティウォーム」。「デザインリング」を使って窓辺を自分らしくアレンジ！

●シンプルな形状で取付け場所を選ばないデザイン

●優しい木の表情で、温かみのある空間に似合う木目調カラー全3色。
部品色は全2色から選べて、レールカラーと自由に組み合わせできます。



レール：ホワイト(木目調)
部品色：クラウディホワイト



レール：ナチュラルブラウン(木目調)
部品色：ブラック



レール：ブラウン(木目調)
部品色：ブラック

●「デザインリング」を使って窓辺を自分らしくアレンジ！

カーテンレールにアクセントを足せる「デザインリング」。
アクセサリーを選ぶようにレールを自分らしくアレンジできる「ラウンド」「フラット」とグリーンや小物などを吊るせる「フック」をラインナップ。



■ラウンド



ブラック　クラウディホワイト　ゴールド　シルバー

■フラット



ブラック　クラウディホワイト

■フック



ブラック　クラウディホワイト

●マルティウォームの騒音レベル

製品の動きはこちら ▶

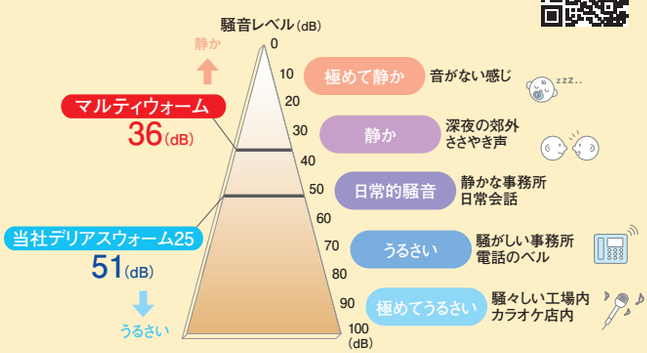

・上記数値は傾斜させたレールにランナーを入れて走行させ、50cm離れた位置で測定した実験測定値です。

音について

音の大きさはデシベル(dB)で表します。数値が小さいほど「音が小さい」ことを意味します。人間の耳に聞こえる音と音の大きさ(dB)は、比例関係にはありません。目安として、10(dB)下がると大雑把に人の耳では半分程度に音が小さくなったと感じとれます。

●高い走行性と静音性

ポールのアルマイトクリア塗装面をランナーが走行するので、高い走行性と、36dB程度の静かな操作音を実現しています。

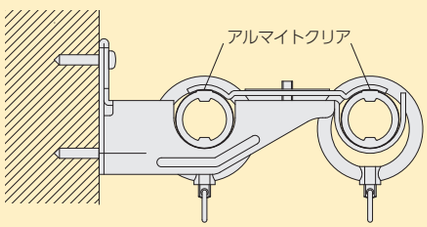

●カーテンのひだがきれいに出るランナー

カーテンフックを引っ掛ける吊環部分が自由に回転するので、ランナーとカーテンのひだを正面に向けて美しく納められます。

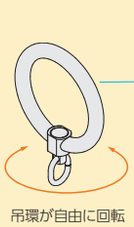

吊環が自由に回転

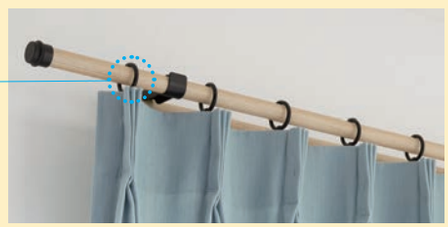

「マルティウォーム」をデザインリング「ラウンド」「フラット」でアレンジ！



シンプルなレールに、お好きなデザインリングを自由に組み合わせることができます。
デザインリングは、レールの正面から簡単に付け外しができ、後から移動することもできます。

●デザインリング組み合わせ例

※掲載している寸法は、目安としてご使用ください。

レールカラー：ナチュラルブラウン(木目調)



ラウンド：ブラック1コ

デザインリングを付ける位置は
自由に調節できます。



ラウンド：ブラック1コ
フラット：ブラック1コ



ラウンド：クラウディホワイト1コ、ブラック1コ



ラウンド：ブラック2コ
フラット：ブラック1コ



部品色：クラウディホワイト
ラウンド：ゴールド1コ

レールカラー：ホワイト(木目調)



ラウンド：クラウディホワイト1コ



ラウンド：シルバー1コ



ラウンド：シルバー1コ
フラット：クラウディホワイト1コ



部品色：ブラック
ラウンド：ブラック2コ



ラウンド：ゴールド2コ



ラウンド：シルバー2コ
フラット：クラウディホワイト1コ

レールカラー：ブラウン(木目調)



ラウンド：ブラック1コ



部品色：クラウディホワイト
ラウンド：クラウディホワイト2コ



ラウンド：シルバー2コ



ラウンド：ブラック2コ



ラウンド：ブラック2コ
フラット：ブラック1コ



ラウンド：ゴールド1コ
フラット：ブラック1コ

「フック」を使ってグリーンや小物などをディスプレイ！窓辺を自分らしく仕上げます。



ブラック



クラウディホワイト

「フック」は、部品色に合わせた全2色をラインナップ。

インテリアに合わせて、グリーンや小物などを吊り下げることができます。

※フックはレールの正面から付け外しはできません。レール端から通してください。
また、ブラケットの外側から100mm以内の位置でご使用ください。
※フック1コあたりの安全荷重は1kg。
カーテンレールの適正重量はP.33をご覧ください。

マルティウォーム

価 格

シングルセット

■マルティウォーム シングル正面付けセット価格

1箱1セット入り ［単位：円(税別)］

サイズ	製品色	部品色：ブラック 	部品色：クラウディホワイト 	価格
1.2m	ホワイト(木目調)	230000	230003	11,500
	ナチュラルブラウン(木目調)	230001	230004	
	ブラウン(木目調)	230002	230005	
2.1m	ホワイト(木目調)	230006	230009	17,000
	ナチュラルブラウン(木目調)	230007	230010	
	ブラウン(木目調)	230008	230011	
3.1m	ホワイト(木目調)	230012	230015	21,800
	ナチュラルブラウン(木目調)	230013	230016	
	ブラウン(木目調)	230014	230017	
セットの明細		・ポール：1.2m=1.2m×1本、2.1m=2.1m×1本、3.1m=3.1m×1本 ・キャップ：2コ ・リングランナー：1.2m=10コ、2.1m=20コ、3.1m=30コ ・シングルブラケット：1.2m=2コ、2.1m/3.1m=3コ ・取付ネジ		

ファンティアフィル ダブルセット

■マルティウォーム ＋ ファンティアフィル ダブル正面付けセット価格

1箱1セット入り ［単位：円(税別)］

サイズ	製品色	 部品色：ブラック	 部品色：クラウディホワイト	価格
1.2m	ホワイト(木目調)	230018	230021	15,000
	ナチュラルブラウン(木目調)	230019	230022	
	ブラウン(木目調)	230020	230023	
2.1m	ホワイト(木目調)	230024	230027	21,100
	ナチュラルブラウン(木目調)	230025	230028	
	ブラウン(木目調)	230026	230029	
3.1m	ホワイト(木目調)	230030	230033	28,200
	ナチュラルブラウン(木目調)	230031	230034	
	ブラウン(木目調)	230032	230035	
セットの明細		マルティウォーム ・ポール：1.2m=1.2m×1本、2.1m=2.1m×1本、3.1m=3.1m×1本 ・キャップ：2コ ・リングランナー：1.2m=10コ、2.1m=20コ、3.1m=30コ ・ダブルブラケットN：1.2m=2コ、2.1m/3.1m=3コ ・取付ネジ ファンティアフィル ・レール：1.2m=1.1m×1本、2.1m=2.0m×1本、3.1m=3.0m×1本 ・キャップストップ：2コ ※レールと同系色 ・ランナー：1.2m=10コ、2.1m=20コ、3.1m=30コ ・マグネットランナー(両開)：1組 ・ワンタッチシングルブラケット：1.2m/2.1m=なし、3.1m=2コ ※部品色と同色 ・取付ネジ		

価 格

ダブルセット

■マルティウォーム ダブル正面付けセット価格

1箱1セット入り ［単位：円(税別)］

サイズ	製品色	 部品色：ブラック	 部品色：クラウディホワイト	価格
1.2m	ホワイト(木目調)	230036	230039	17,300
	ナチュラルブラウン(木目調)	230037	230040	
	ブラウン(木目調)	230038	230041	
2.1m	ホワイト(木目調)	230042	230045	25,200
	ナチュラルブラウン(木目調)	230043	230046	
	ブラウン(木目調)	230044	230047	
3.1m	ホワイト(木目調)	230048	230051	35,700
	ナチュラルブラウン(木目調)	230049	230052	
	ブラウン(木目調)	230050	230053	
セットの明細		・ポール：1.2m=1.2m×2本、2.1m=2.1m×2本、3.1m=3.1m×2本 ・キャップ：4コ ・リングランナー：1.2m=20コ、2.1m=40コ、3.1m=60コ ・ダブルブラケット：1.2m=2コ、2.1m/3.1m=3コ ・取付ネジ		

■マルティウォーム ポール価格 ポールのみ

1箱1本入り ［単位：円(税別)］

製品色＼サイズ	1.2m		1.55m		2.1m		3.1m	
	コード	価格	コード	価格	コード	価格	コード	価格
ホワイト(木目調)	230054	5,000	230057	5,500	230060	7,700	230063	12,700
ナチュラルブラウン(木目調)	230055		230058		230061		230064	
ブラウン(木目調)	230056		230059		230062		230065	

■ファンティアフィル レール価格 レールのみ

1箱1本入り ［単位：円(税別)］

製品色＼サイズ	1.1m		2.0m		3.0m	
	コード	価格	コード	価格	コード	価格
ホワイト(木目調)	230066	990	205844	1,430	205870	2,130
ナチュラルブラウン(木目調)	230067		205847		205873	
ブラウン(木目調)	230068		205853		205879	

POINT **マルティウォームは採寸も取付けもラクラク！**

従来の装飾カーテンレールはフィニアルのデザイン・寸法に応じて
レールカット寸法を算出する必要がありますが、
マルティウォームはキャップの寸法が片側わずか2mmなので、
採寸や取付けがラクラク! 取付け場所を選びません。

**マルティウォームの製品寸法(仕上り寸法)=
ポールカット寸法+4mm**

*キャップの寸法：片側2mm×2コ=4mm

デザインリングを付ける場合はデザインリングをつける部分の長さ(α_1・α_2)を考慮してください。

例)目安としてご使用ください。 ［単位：mm］

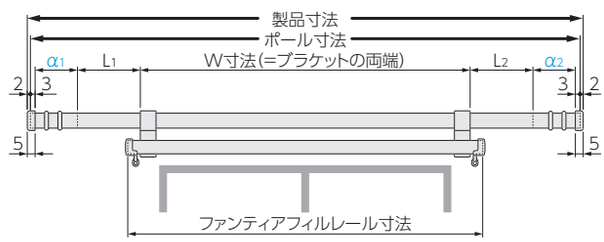

デザインリングを付ける場合　：ポール寸法=(W+L_1+L_2+α_1+α_2+6mm)
デザインリングを付けない場合：ポール寸法=(W+L_1+L_2+6mm)

*L_1・L_2は100～120mmがおすすめです。
*キャップのみ込み寸法：片側3mm×2コ=6mm
*ファンティアフィルのレール寸法はW+40mm以上がおすすめです。

マルティウォーム

価 格

■マルティウォーム 部品価格

［単位：円(税別)］

	部品名	部品色	コード	単価	箱入数	箱入価格
デザインリング	デザインリング(ラウンド) 	ブラック	209958	550	1コ	550
		クラウディホワイト	209959			
		ピュアグレー	209960			
		ゴールド	209961			
		シルバー	209962			
	デザインリング(フラット) 	ブラック	230069	550	1コ	550
		クラウディホワイト	230070			
		ナチュラルブラウン(木目調)	209963			
		ブラウン(木目調)	209964			
	デザインリング(フック) 	ブラック	230071	550	1コ	550
		クラウディホワイト	230072			
キャップ	キャップ 	ブラック	209965	220	1コ	220
		クラウディホワイト	209966			
ランナー	リングランナー(内径26㎜/外径35㎜) 	ブラック	209968	220	5コ	1,100
		クラウディホワイト	209969			
ブラケット	シングルブラケット 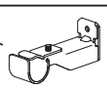	ブラック	209971	1,700	1コ	1,700
		クラウディホワイト	209972			
	ダブルブラケットN 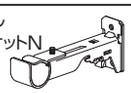	ブラック	209974	1,700	1コ	1,700
		クラウディホワイト	209975			
	ダブルブラケット 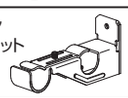	ブラック	209977	1,700	1コ	1,700
		クラウディホワイト	209978			

	部品名	部品色	コード	単価	箱入数	箱入価格
その他の部品	ポールジョイント 	——	209980	600	1コ	600
ファンティアフィル用部品	キャップストップ(ファンティアフィル用) 	ホワイト	205974	90	50コ	4,500
		ナチュラルブラウン	205975			
		ブラウン	205977			
	ワンタッチシングルブラケット(ファンティアフィル用) 	ブラック	205999	150	1コ	150
		クラウディホワイト	209983			
	ランナー(8コ連結)(ファンティアフィル用) 	ホワイト	205971	59	480コ (8コ×60本)	28,320
	マグネットランナー(両開)(ファンティアフィル用) 	ホワイト	205972	520	20組	10,400
	ジョイント(ファンティアフィル用) 	——	206016	200	20コ	4,000
房掛	房掛 ファンテ 	ホワイト	204466	290	1コ	290
		ナチュラルブラウン	204470			
		ブラウン	204476			
		ブラック	204482			

ポール(レール)カットについて

■ ご希望の長さにポール(レール)をカットしてお届けします。

1. 製品名をご指定ください。
2. カラー(製品色・部品色)をご指定ください。
3. ポール寸法をご指定ください(10mm単位)。
   デザインリングを付ける場合　：ポール寸法=(W+L_1+L_2+α_1+α_2+6mm)
   デザインリングを付けない場合：ポール寸法=(W+L_1+L_2+6mm)
   *L_1・L_2は100～120mmがおすすめです。
   *デザインリングを付ける場合は、デザインリングを付ける部分の長さ(α_1・α_2)を加算してください。詳しくはP.29をご覧ください。
   *キャップのみ込み寸法：片側3mm×2コ=6mm
4. ファンティアフィル ダブルセットの場合は、ファンティアフィルのレール寸法をご指定ください(10mm単位)。
   *ファンティアフィルのレール寸法はW+40mm以上がおすすめです。

●製品寸法の算出方法

製品寸法＝ポール寸法＋4mm
*キャップの寸法：片側2mm×2コ＝4mm

［単位：mm］

デザインリングを付ける場合

*下図はファンティアフィル ダブルセットの正面図。
シングルセット・ポールダブルセットの場合も、ポール寸法の考え方は同じです。

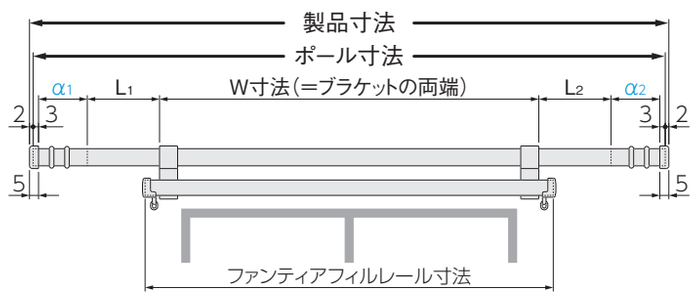

■ ポールカット加工費　［単位:円(税別)］

カットの種類	1カットあたり価格
「シングルセット」のポール	1,700
「ダブルセット」のポール・レール	2,500
ポールのみ	1,700

セット品の場合

「ダブルセット」の奥側ポールは、手前側ポールと同寸法でカットします。
「ファンティアフィル ダブルセット」の奥側レールは、W+40mm以上がおすすめです。

セット価格 ＋ ポール(レール)カット加工費

カット後の残ポール(レール)は弊社にて廃棄します。

ポールのみの場合

ポール価格 ＋ ポールカット加工費

カット後の残ポールは弊社にて廃棄します。

製品仕様

■ ブラケット取付けピッチ・カーテン適正重量

※総重量には、フックに吊り下げる装飾物の重量を含みます。

〈2.1m〉

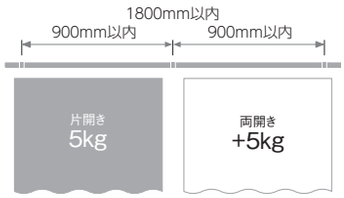

総重量※
10kg

〈3.1m〉

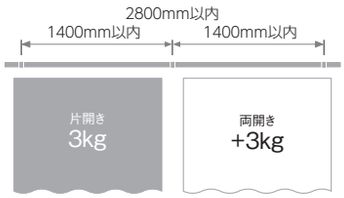

総重量※
6kg



リングランナー
1コあたり
1kg



フック
1コあたり
1kg

■ 部品の材質

部品名	材　質
ポール	アルミ押出し形材＋ポリオレフィン系樹脂シートラッピング
キャップ	ポリエチレン樹脂
リングランナー	ポリエチレン樹脂＋ステンレス
ブラケット	電気亜鉛メッキ鋼板

部品名	材　質
デザインリング	ラウンド：ABS樹脂 フラット：ABS樹脂＋ポリオレフィン系樹脂シート
フック	ブラック：ABS樹脂＋ステンレス クラウディホワイト：ポリアミド樹脂＋ステンレス

■ 寸法図 ［単位：mm］

キャップ

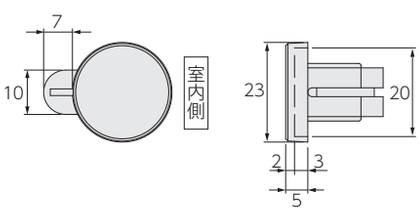

デザインリング ラウンド

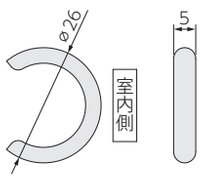

デザインリング フラット

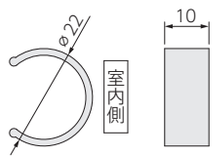

デザインリング フック

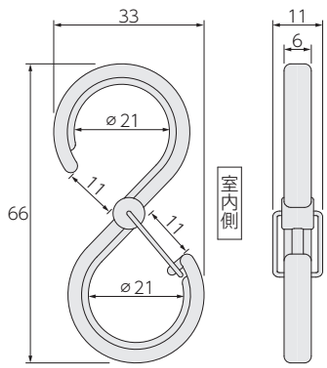

※フックはブラケットの外側から100㎜以内の位置に付けてください。

取付け図

■ シングル正面付け

［単位：mm］

シングルブラケット
（ブラケット幅：22）

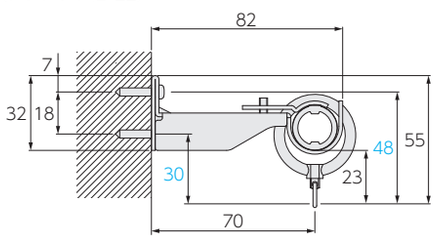

■ ダブル正面付け

ダブルブラケットN
（ブラケット幅：22）

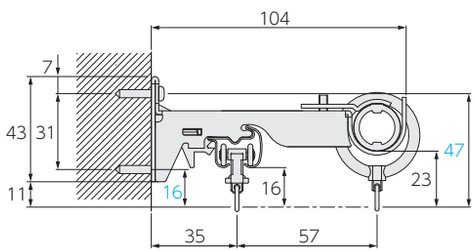

ダブルブラケット
（ブラケット幅：26）

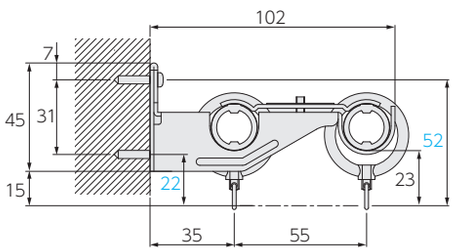

装飾カーテンレール

マルティ

静音性
36(dB)

シンプルなデザインで、様々なインテリアシーンにフィット。
「デザインリング」で装う、新感覚の装飾カーテンレール。



参考価格（税別）	シングル正面付けセット 2.1mセットの場合 17,000円

ポール断面図 [単位：mm]

ポール材質：
アルミ押出し形材+
ポリオレフィン系樹脂シート
ラッピング

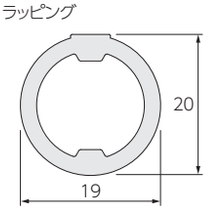

ポール/径：19mm　カラー：3色


ブラック


クラウディホワイト


ピュアグレー

※製品の色調は、印刷のため実物と多少異なる場合があります。

マルティ
ウォーム
マルティ
ビバーチェ
プラナ
ビバーチェ
ビレッタ
グライド
アルバーノ
ソファレ
プロヴァンス
プロヴァンス
EX
ガレア
ヒューグライド
スムース
ウッド19
デリアス
ウォーム25
ディアウッド
28
エモート16
小窓用
スイングレール
トップ
トリートメント
バランス
レール
ナチュラルウッド
バランス



マルティ(ブラック)／
ダブル正面付けセット



マルティ(クラウディホワイト)／
ファンティアフィル ダブル正面付けセット

マルティ

ラインナップ

ブラック



キャップ



ダブルセット



ファンティアフィル
ダブルセット

クラウディホワイト



キャップ



ダブルセット



ファンティアフィル
ダブルセット

セット価格(税別)

＊マルティはポール(レール)カットにも対応します。

	1.2m	2.1m	3.1m
シングルセット	11,500円	17,000円	21,800円
ダブルセット	17,300円	25,200円	35,700円
ファンティアフィル ダブルセット	15,000円	21,100円	28,200円

おすすめアクセサリー

■房掛 ファンテ P.210



ブラック



グレージュ

■房掛 テンポ P.209



マットホワイト

■タッセル コンレ P.220



チャコールグレー



グレー



ベージュ

※製品の色調は、印刷のため実物と多少異なる場合があります。

マルティ
ウォーム
マルティ
ビバーチェ
プラナ
ビバーチェ
ビレッタ
グライド
アルバーノ
ソファレ
プロヴァンス
プロヴァンス
EX
ガレア
ヒューグライド
スムース
ウッド19
デリアス
ウォーム25
ディアウッド
28
エモート16
小窓用
スイングレール
トップ
トリートメント
バランス
レール
ナチュラルウッド
バランス

ラインナップ

ピュアグレー



キャップ



ダブルセット

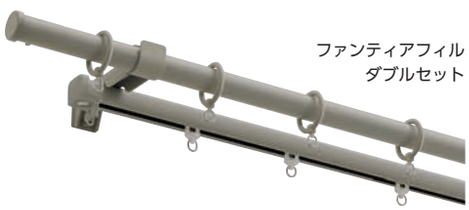

ファンティアフィル
ダブルセット

デザインリング ラインナップ

■ラウンド　550円/コ



ブラック



クラウディホワイト



ピュアグレー



ゴールド



シルバー

■フラット　550円/コ



ブラック
新色



クラウディホワイト
新色



ナチュラルブラウン(木目調)



ブラウン(木目調)

■フック NEW　550円/コ



ブラック



クラウディホワイト

マルティ

特長　シンプルなデザインとマットな質感・カラーで、様々なインテリアシーンにフィット。さらに、「デザインリング」で新感覚のアレンジを楽しめます。

●シンプルな形状で取付け場所を選ばないデザイン

●様々なインテリアシーンに合わせやすいマットな質感とカラー全３色



ブラック



クラウディホワイト

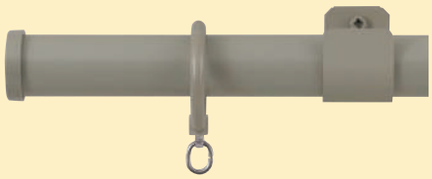

ピュアグレー

●アクセサリーを選ぶようにアレンジできる新感覚の「デザインリング」

シンプルなレールにアクセサリー感覚で取付けて、アレンジできる「デザインリング」をラインナップ。
重ね付けでアクセントにしたり、さりげないポイントにしたりと自由に楽しむことができます。



■ラウンド



ブラック　クラウディホワイト　ピュアグレー　ゴールド　シルバー

■フラット



ナチュラルブラウン(木目調)　ブラウン(木目調)

■フック NEW

グリーンや小物を吊るせるフックが新登場!
詳しくはP.29をご覧ください。

●マルティの騒音レベル

製品の動きはこちら ▶

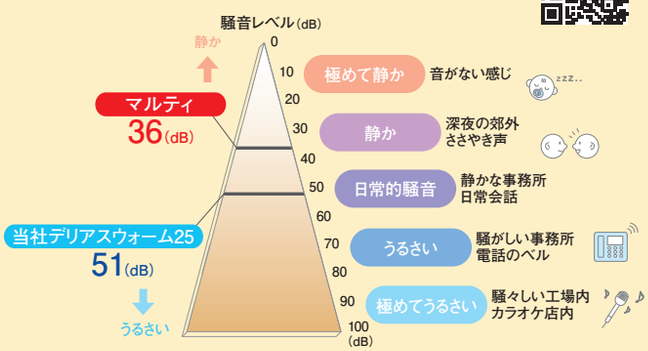

・上記数値は傾斜させたレールにランナーを入れて走行させ、50cm離れた位置で測定した実験測定値です。

音について

音の大きさはデシベル(dB)で表します。数値が小さいほど「音が小さい」ことを意味します。人間の耳に聞こえる音と音の大きさ(dB)は、比例関係にはありません。目安として、10(dB)下がると大雑把に人の耳では半分程度に音が小さくなったと感じとれます。

●高い走行性と静音性

ポールのアルマイトクリア塗装面をランナーが走行するので、高い走行性と、36dB程度の静かな操作音を実現しています。

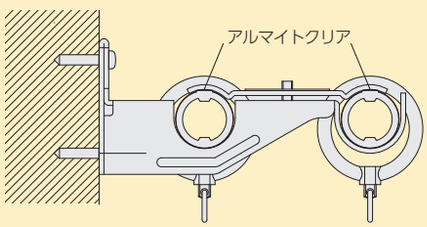

●カーテンのひだがきれいに出るランナー

カーテンフックを引っ掛ける吊環部分が自由に回転するので、ランナーとカーテンのひだを正面に向けて美しく納められます。

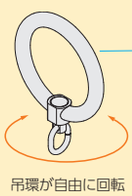

吊環が自由に回転



マルティ ウォーム
マルティ
ビバーチェ プラナ
ビバーチェ
ビレッタ グライド
アルバーノ
ソファレ
プロヴァンス
プロヴァンス EX
ガレア
ヒューグライド
スムース ウッド19
デリアス ウォーム25
ディアウッド 28
エモート16
小窓用
スイングレール
トップ トリートメント
バランス レール
ナチュラルウッド バランス

「マルティ」を「デザインリング」でアレンジ！おすすめの組み合わせをご紹介します！

●レールに「デザインリング」を付けてアレンジ！





お好きなデザインリングを自由に組み合わせることができます。デザインリングは、レールの正面から簡単に付け外しができ、後から移動することもできます。

●レールと同色にしてシンプルに

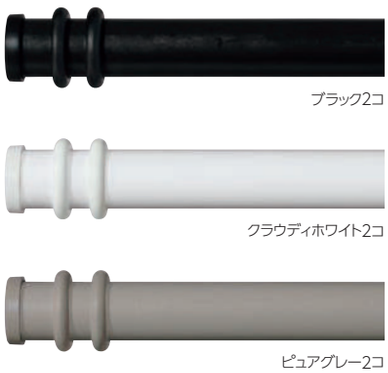

ブラック2コ

クラウディホワイト2コ

ピュアグレー2コ

●木目調デザインを組み合わせて、ナチュラルテイストやヴィンテージテイストに



ブラック2コ、ブラウン(木目調)1コ



クラウディホワイト2コ、ナチュラルブラウン(木目調)1コ



ピュアグレー2コ、ブラウン(木目調)1コ



ブラウン(木目調)2コ、ブラック1コ



ナチュラルブラウン(木目調)2コ、クラウディホワイト1コ



ブラウン(木目調)2コ、ピュアグレー1コ



ブラウン(木目調)1コ、ブラック1コ



ナチュラルブラウン(木目調)1コ、クラウディホワイト1コ



ブラウン(木目調)1コ、ピュアグレー1コ

●異なるカラーを組み合わせてモダンなアクセントに



ピュアグレー1コ、ブラック1コ



ピュアグレー1コ、クラウディホワイト1コ



クラウディホワイト1コ、ピュアグレー1コ



クラウディホワイト1コ



ゴールド1コ



シルバー1コ

デザインリングを付ける位置は自由に調節できます。



掲載している寸法は目安としてご使用ください。

●ゴールドやシルバーはエレガントなインテリアにも似合います



ゴールド2コ



シルバー2コ



ゴールド1コ



シルバー1コ

マルティ

価 格

シングルセット

■マルティ シングル正面付けセット価格

1箱1セット入り ［単位：円(税別)］

サイズ	製品色	キャップ	価格
1.2m	ブラック	209910	11,500
	クラウディホワイト	209911	
	ピュアグレー	209912	
2.1m	ブラック	209913	17,000
	クラウディホワイト	209914	
	ピュアグレー	209915	
3.1m	ブラック	209916	21,800
	クラウディホワイト	209917	
	ピュアグレー	209918	
セットの明細		・ポール：1.2m=1.2m×1本、2.1m=2.1m×1本、3.1m=3.1m×1本 ・キャップ：2コ ・リングランナー：1.2m=10コ、2.1m=20コ、3.1m=30コ ・シングルブラケット：1.2m=2コ、2.1m/3.1m=3コ ・取付ネジ	

ファンティアフィル ダブルセット

■マルティ ＋ ファンティアフィル ダブル正面付けセット価格

1箱1セット入り ［単位：円(税別)］

サイズ	製品色	キャップ	価格
1.2m	ブラック	209919	15,000
	クラウディホワイト	209920	
	ピュアグレー	209921	
2.1m	ブラック	209922	21,100
	クラウディホワイト	209923	
	ピュアグレー	209924	
3.1m	ブラック	209925	28,200
	クラウディホワイト	209926	
	ピュアグレー	209927	
セットの明細		マルティ ・ポール：1.2m=1.2m×1本、2.1m=2.1m×1本、3.1m=3.1m×1本 ・キャップ：2コ ・リングランナー：1.2m=10コ、2.1m=20コ、3.1m=30コ ・ダブルブラケットN：1.2m=2コ、2.1m/3.1m=3コ ・取付ネジ ファンティアフィル ・レール：1.2m=1.1m×1本、2.1m=2.0m×1本、3.1m=3.0m×1本 ・キャップストップ：2コ ・ランナー：1.2m=10コ、2.1m=20コ、3.1m=30コ ・マグネットランナー(両開)：1組 ・ワンタッチシングルブラケット：1.2m/2.1m=なし、3.1m=2コ ・取付ネジ	

価 格

ダブルセット

■マルティ ダブル正面付けセット価格

1箱1セット入り ［単位：円(税別)］

サイズ	製品色	キャップ	価格
1.2m	ブラック	209928	17,300
	クラウディホワイト	209929	
	ピュアグレー	209930	
2.1m	ブラック	209931	25,200
	クラウディホワイト	209932	
	ピュアグレー	209933	
3.1m	ブラック	209934	35,700
	クラウディホワイト	209935	
	ピュアグレー	209936	
セットの明細		・ポール：1.2m=1.2m×2本、2.1m=2.1m×2本、3.1m=3.1m×2本 ・キャップ：4コ ・リングランナー：1.2m=20コ、2.1m=40コ、3.1m=60コ ・ダブルブラケット：1.2m=2コ、2.1m/3.1m=3コ ・取付ネジ	

■マルティ ポール価格 ポールのみ

1箱1本入り ［単位：円(税別)］

製品色＼サイズ	1.2m		1.55m		2.1m		3.1m	
	コード	価格	コード	価格	コード	価格	コード	価格
ブラック	209937	5,000	209938	5,500	209939	7,700	209940	12,700
クラウディホワイト	209941		209942		209943		209944	
ピュアグレー	209945		209946		209947		209948	

■ファンティアフィル レール価格 レールのみ

1箱1本入り ［単位：円(税別)］

製品色＼サイズ	1.1m		2.0m		3.0m	
	コード	価格	コード	価格	コード	価格
ブラック	209949	990	205868	1,430	205894	2,130
クラウディホワイト	209950		209951		209952	
ピュアグレー	209953		209954		209955	

POINT **マルティは採寸も取付けもラクラク！**

従来の装飾カーテンレールはフィニアルのデザイン・寸法に応じて
レールカット寸法を算出する必要がありますが、
マルティはキャップの寸法が片側わずか2mmなので、
採寸や取付けがラクラク! 取付け場所を選びません。

マルティの製品寸法(仕上り寸法)=ポールカット寸法+4mm
*キャップの寸法：片側2mm×2コ=4mm

デザインリングを付ける場合はデザインリングをつける部分の長さ(α_1・α_2)を考慮してください。

例)目安としてご使用ください。 ［単位：mm］

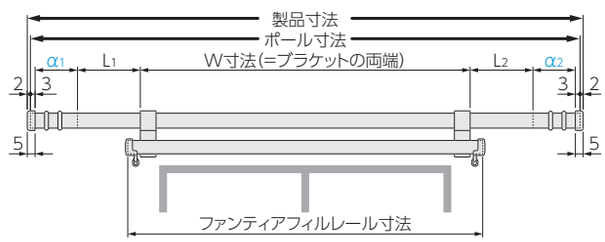

デザインリングを付ける場合　：ポール寸法=(W+L_1+L_2+α_1+α_2+6mm)
デザインリングを付けない場合：ポール寸法=(W+L_1+L_2+6mm)
*L_1・L_2は100～120mmがおすすめです。
*キャップのみ込み寸法：片側3mm×2コ=6mm
*ファンティアフィルのレール寸法はW+40mm以上がおすすめです。

マルティ

価 格

■マルティ 部品価格

［単位：円(税別)］

	部品名	部品色	コード	単価	箱入数	箱入価格
デザインリング	デザインリング(ラウンド)	ブラック	209958	550	1コ	550
		クラウディホワイト	209959			
		ピュアグレー	209960			
		ゴールド	209961			
		シルバー	209962			
	デザインリング(フラット)	ブラック	230069	550	1コ	550
		クラウディホワイト	230070			
		ナチュラルブラウン(木目調)	209963			
		ブラウン(木目調)	209964			
	デザインリング(フック)	ブラック	230071	550	1コ	550
		クラウディホワイト	230072			
キャップ	キャップ	ブラック	209965	220	1コ	220
		クラウディホワイト	209966			
		ピュアグレー	209967			
ランナー	リングランナー(内径26㎜/外径35㎜)	ブラック	209968	220	5コ	1,100
		クラウディホワイト	209969			
		ピュアグレー	209970			
ブラケット	シングルブラケット	ブラック	209971	1,700	1コ	1,700
		クラウディホワイト	209972			
		ピュアグレー	209973			
	ダブルブラケットN	ブラック	209974	1,700	1コ	1,700
		クラウディホワイト	209975			
		ピュアグレー	209976			
	ダブルブラケット	ブラック	209977	1,700	1コ	1,700
		クラウディホワイト	209978			
		ピュアグレー	209979			

	部品名	部品色	コード	単価	箱入数	箱入価格
その他の部品	ポールジョイント	——	209980	600	1コ	600
ファンティアフィル用部品	キャップストップ(ファンティアフィル用)	ブラック	205981	90	50コ	4,500
		クラウディホワイト	209981			
		ピュアグレー	209982			
	ワンタッチシングルブラケット(ファンティアフィル用)	ブラック	205999	150	1コ	150
		クラウディホワイト	209983			
		ピュアグレー	209984			
	ランナー(8コ連結)(ファンティアフィル用)	ホワイト	205971	59	480コ(8コ×60本)	28,320
	マグネットランナー(両開)(ファンティアフィル用)	ホワイト	205972	520	20組	10,400
	ジョイント(ファンティアフィル用)	——	206016	200	20コ	4,000
房掛	房掛 ファンテ	ブラック	204482	290	1コ	290
		グレージュ	204589			
	房掛 テンポ	マットホワイト	204464	550	1コ	550

ポール(レール)カットについて

■ ご希望の長さにポール(レール)をカットしてお届けします。

［単位：mm］

1. 製品名をご指定ください。
2. カラーをご指定ください。
3. ポール寸法をご指定ください(10mm単位)。
   デザインリングを付ける場合　：ポール寸法=(W+L_1+L_2+α_1+α_2+6mm)
   デザインリングを付けない場合：ポール寸法=(W+L_1+L_2+6mm)
   *L_1・L_2は100～120mmがおすすめです。
   *デザインリングを付ける場合は、デザインリングを付ける部分の長さ(α_1・α_2)を加算してください。詳しくはP.39をご覧ください。
   *キャップのみ込み寸法：片側3mm×2コ=6mm
4. ファンティアフィル ダブルセットの場合は、ファンティアフィルのレール寸法をご指定ください(10mm単位)。
   *ファンティアフィルのレール寸法はW+40mm以上がおすすめです。

●製品寸法の算出方法

製品寸法＝ポール寸法＋4mm
*キャップの寸法：片側2mm×2コ=4mm

デザインリングを付ける場合

*下図はファンティアフィル ダブルセットの正面図。
シングルセット・ポールダブルセットの場合も、ポール寸法の考え方は同じです。

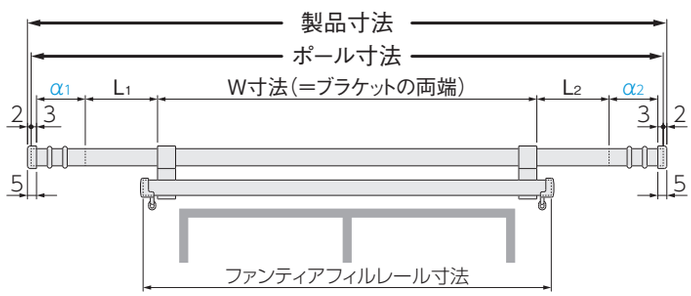

■ ポールカット加工費

［単位:円(税別)］

カットの種類	1カットあたり価格
「シングルセット」のポール	1,700
「ダブルセット」のポール・レール	2,500
ポールのみ	1,700

セット品の場合

「ダブルセット」の奥側ポールは、手前側ポールと同寸法でカットします。
「ファンティアフィル ダブルセット」の奥側レールは、W+40mm以上がおすすめです。

セット価格 ＋ ポール(レール)カット加工費

カット後の残ポール(レール)は弊社にて廃棄します。

ポールのみの場合

ポール価格 ＋ ポールカット加工費

カット後の残ポールは弊社にて廃棄します。

製品仕様

■ ブラケット取付けピッチ・カーテン適正重量

※総重量には、フックに吊り下げる装飾物の重量を含みます。

〈2.1m〉

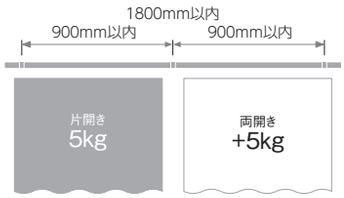

総重量※
10kg

〈3.1m〉

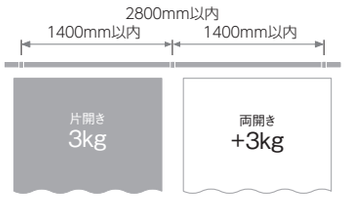

総重量※
6kg



リングランナー
1コあたり
1kg



フック
1コあたり
1kg

■ 部品の材質

部品名	材　質
ポール	アルミ押出し形材＋ポリオレフィン系樹脂シートラッピング
キャップ	ポリエチレン樹脂
リングランナー	ポリエチレン樹脂＋ステンレス
ブラケット	電気亜鉛メッキ鋼板

部品名	材　質
デザインリング	ラウンド：ABS樹脂 フラット：ABS樹脂＋ポリオレフィン系樹脂シート
フック	ブラック：ABS樹脂＋ステンレス クラウディホワイト：ポリアミド樹脂＋ステンレス

■ 寸法図 ［単位：mm］

キャップ

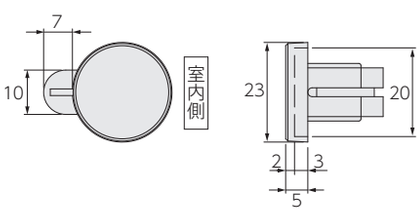

デザインリング ラウンド

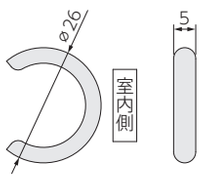

デザインリング フラット

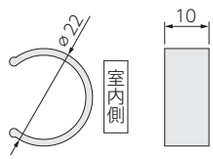

デザインリング フック

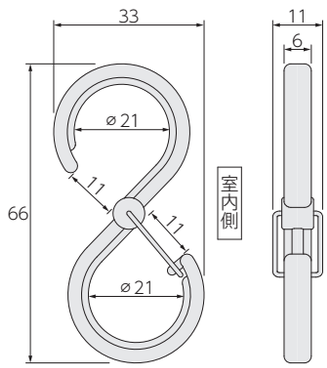

※フックはブラケットの外側から100㎜以内の位置に付けてください。

取付け図

［単位：mm］

■ シングル正面付け

シングルブラケット
（ブラケット幅：22）

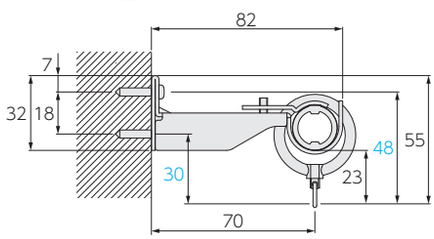

■ ダブル正面付け

ダブルブラケットN
（ブラケット幅：22）

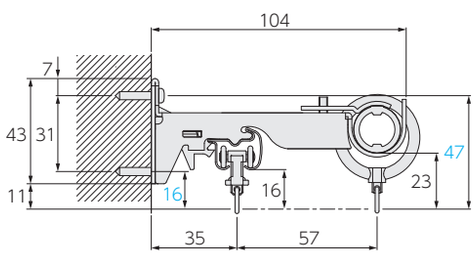

ダブルブラケット
（ブラケット幅：26）

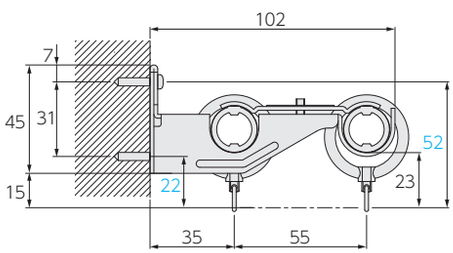

装飾カーテンレール

ビバーチェプラナ 新色

窓サイズ3m以上対応　天井付け対応　トップカバー対応

フラットでシャープな印象と木目が魅力。
様々なインテリアスタイルに馴染むデザイン。



参考価格（税別）	シングル正面付けセット プレーンフィニアル 2.1mセットの場合 11,800円

レール断面図［単位：mm］

レール材質：
アルミ押出し形材+
ポリオレフィン系樹脂シート
ラッピング

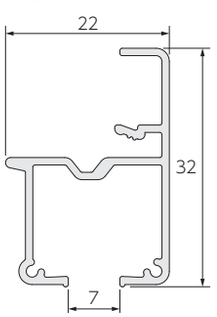

レールカラー：10色

ファインホワイト(木目調)

ホワイト(木目調)


ライトグレージュ(木目調)


ナチュラルブラウン(木目調)


ミディアムブラウン(木目調)


ブラウン(木目調)


セピア(木目調)


ダークブラウン(木目調)


マットホワイト


ブラック 新色

※製品の色調は、印刷のため実物と多少異なる場合があります。また製品によっては天然素材を使用しているため、色や寸法が多少異なる場合があります。

マルティ
ウォーム
マルティ
ビバーチェ
プラナ
ビバーチェ
ビレッタ
グライド
アルバーノ
ソファレ
プロヴァンス
プロヴァンス
EX
ガレア
ヒューグライド
スムース
ウッド19
デリアス
ウォーム25
ディアウッド
28
エモート16
小窓用
スイングレール
トップ
トリートメント
バランス
レール
ナチュラルウッド
バランス



ビバーチェプラナ（マットホワイト）／
サイドカバーW ／
ファンティア ダブル正面付けセット



ビバーチェプラナ（ナチュラルブラウン（木目調））／
サイドカバーW ／
ファンティア ダブル正面付けセット

ビバーチェプラナ

ラインナップ

ファインホワイト（木目調）

プレーンフィニアル



サイドカバー S



サイドカバー W



ホワイト（木目調）

プレーンフィニアル



サイドカバー S



サイドカバー W



ミディアムブラウン（木目調）

プレーンフィニアル



サイドカバー S



サイドカバー W



ブラウン（木目調）

プレーンフィニアル



サイドカバー S



サイドカバー W



マットホワイト

プレーンフィニアル



サイドカバー S



サイドカバー W



ブラック 新色

プレーンフィニアル



サイドカバー S



サイドカバー W



※製品の色調は、印刷のため実物と多少異なる場合があります。また製品によっては天然素材を使用しているため、色や寸法が多少異なる場合があります。

ラインナップ

ライトグレージュ（木目調）

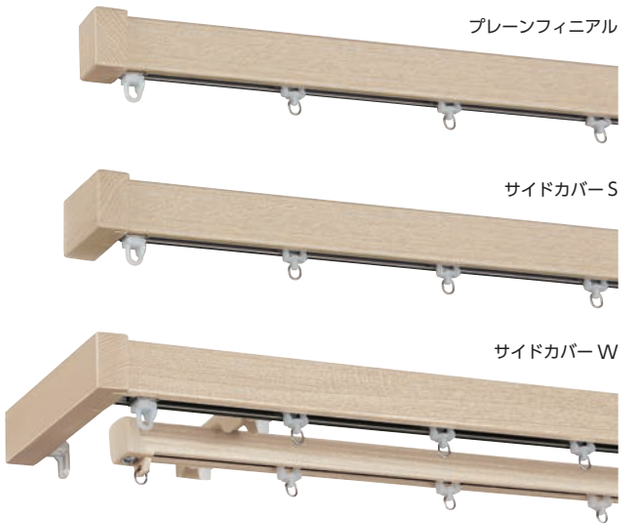

ナチュラルブラウン（木目調）

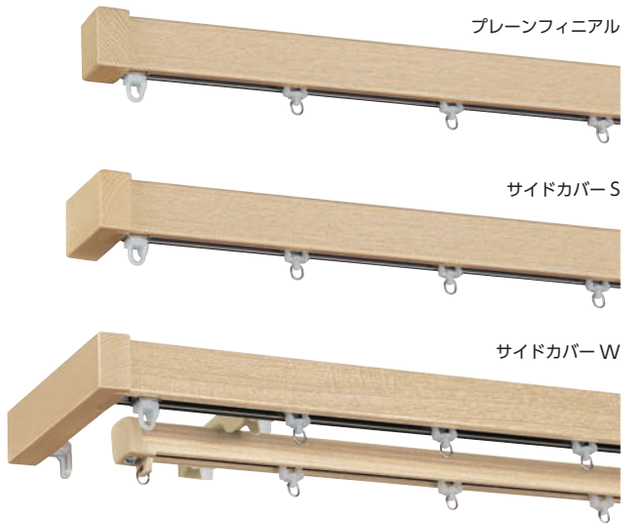

セピア（木目調）



ダークブラウン（木目調）

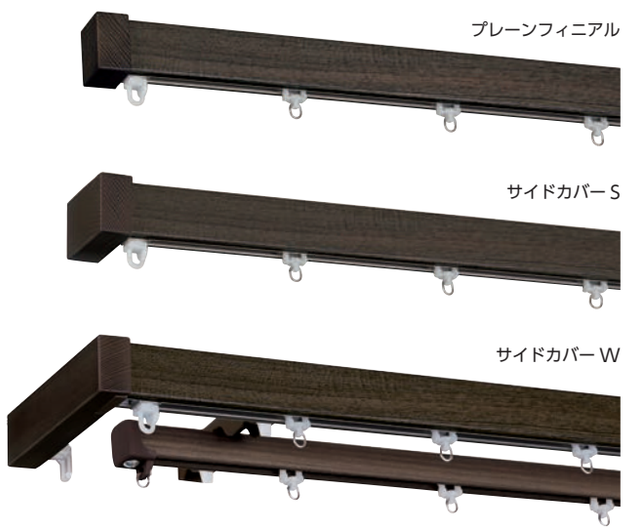

ビバーチェプラナ

ラインナップ

■ トップカバーダブルセット


ファインホワイト（木目調）


ホワイト（木目調）


ライトグレージュ（木目調）


ナチュラルブラウン（木目調）


ミディアムブラウン（木目調）


ブラウン（木目調）


セピア（木目調）


ダークブラウン（木目調）


マットホワイト


ブラック 新色

セット価格／プレーンフィニアルの場合（税別）

＊ビバーチェプラナはレールカットにも対応します。

	1.2m	2.1m	3.1m
シングルセット	8,200円	11,800円	16,400円
ファンティア ダブルセット	10,400円	15,600円	21,800円

セット価格／トップカバーダブルセットの場合（税別）

	1.2m	2.1m	3.1m
トップカバーダブルセット	—	21,600円	29,700円

※製品の色調は、印刷のため実物と多少異なる場合があります。また製品によっては天然素材を使用しているため、色や寸法が多少異なる場合があります。

マルティウォーム
マルティ
ビバーチェプラナ
ビバーチェ
ビレッタグライド
アルバーノ
ソファレ
プロヴァンス
プロヴァンスEX
ガレア
ヒューグライド
スムースウッド19
デリアスウォーム25
ディアウッド28
エモート16
小窓用
スイングレール
トップトリートメント
バランスレール
ナチュラルウッドバランス

おすすめアクセサリー

■房掛 プラナ P.206


ファインホワイト（木目調）


ホワイト（木目調）


ライトグレージュ（木目調）


ナチュラルブラウン（木目調）


ミディアムブラウン（木目調）


ブラウン（木目調）


セピア（木目調）


ダークブラウン（木目調）


マットホワイト


ブラック
新色

■房掛 スターレ P.209


ホワイト


ナチュラルブラウン


ミディアムブラウン


ブラウン


セピア


ダークブラウン


マットホワイト

■タッセル マルチノット P.222


ホワイト


グレー


チャコールグレー

■タッセル ナチュレC P.225


アイボリー


ベージュ


ブラウン


ダークブラウン


ブラック

ビバーチェプラナ

特長

フラットな形状と木目が魅力の「ビバーチェプラナ」にブラックが新登場！
温もりのある木目調カラーから、場所を選ばない単色まで、全10色をラインナップ。

●天然木のアッシュ材を用いた温もりを感じるサイドカバー・フィニアル


プレーンフィニアル


サイドカバーS


サイドカバーW

●床や建具に合わせやすい「ビバーチェ」「ファンティア」と同色の豊富な全10色

ファインホワイト(木目調)

ホワイト(木目調)


ライトグレージュ(木目調)


ナチュラルブラウン(木目調)


ミディアムブラウン(木目調)


ブラウン(木目調)


セピア(木目調)


ダークブラウン(木目調)

マットホワイト

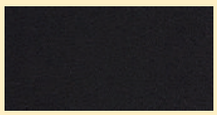
ブラック 新色

●カーテンのひだがきれいに出るランナー

カーテンのフックを引っ掛ける吊環部分が自由に回転するので、
カーテンのひだを正面に向けて美しく納められます。


吊環が自由に回転

●ハイサッシには天井付けがおすすめ

天井付けをすることで、天井を高く、窓を大きく見せることができます。



●フリーストップで美しいカーテンエンド

カーテン端部からフィニアルまでの長さを調整することができるので、
バランスの良いカーテンエンドに仕上げることができます。

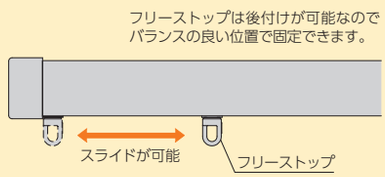


フリーストップをレール端部につけた場合


フィニアルから離した場合

フリーストップの取付け方法

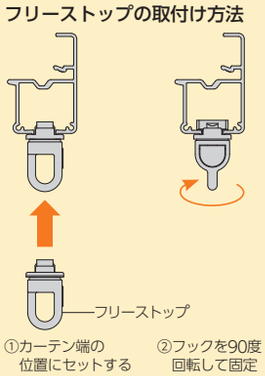

●側面からの光漏れを抑え、断熱性を高める“サイドカバー”

サイドカバー Wでカーテンをリターンすると、レースカーテンや他の製品が隠れてすっきりします。また、側面からの光漏れを抑えると同時に断熱性を高めます。



サイドカバー Wの場合



サイドカバー W以外の場合

●サイドカバーのリターンホルダーは位置調節が可能

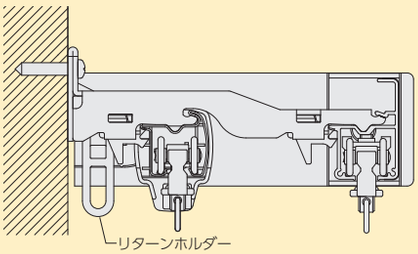

リターンホルダーを付ける

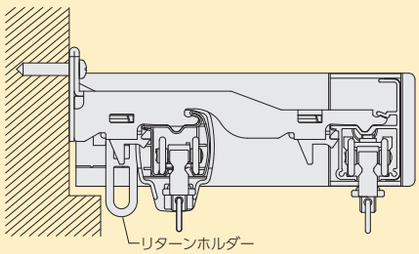

リターンホルダーをずらして付ける

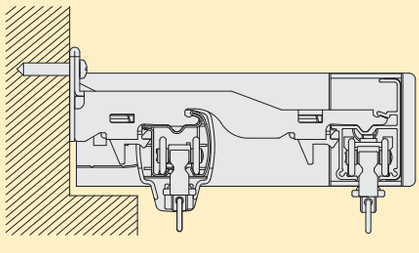

リターンホルダーをはずす

●上部からの光漏れを抑え、断熱性を高める“後付けトップカバー”

後付けトップカバーを取付けることでレール上部からの光漏れを抑えると同時に、断熱性を高めます。カラーはレールカラーとコーディネートしやすい9色をラインナップ。取付け済みのサイドカバー Wのセットに後付けが可能でリフォームにも対応できます。

窓まわり製品で室内の熱を逃がしにくくし、省エネ。

室内から屋外に逃げていく熱エネルギーを100%とすると、窓などの開口部から屋外に逃げていく熱エネルギーは実に約48%といわれていて、窓から逃げていくエネルギーを軽減する「断熱」がとても重要です。
断熱性能について詳しくはP.509をご覧ください。

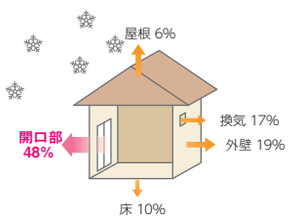



トップカバー色

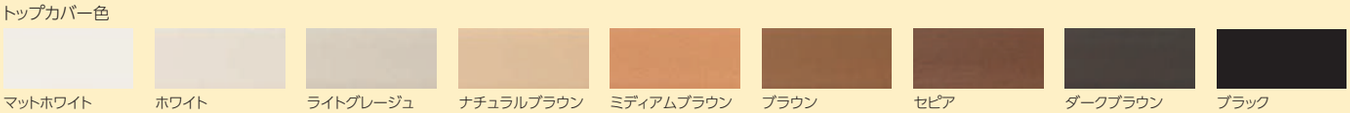

マットホワイト　ホワイト　ライトグレージュ　ナチュラルブラウン　ミディアムブラウン　ブラウン　セピア　ダークブラウン　ブラック

ビバーチェプラナ

価 格

シングルセット

■ビバーチェプラナ シングル正面付けセット価格

1箱1セット入り ［単位：円(税別)］

サイズ	製品色	サイドカバーS 	価格	プレーンフィニアル 	価格
1.2m	ファインホワイト(木目調)	210002	8,800	210003	8,200
	ホワイト(木目調)	210004		210005	
	ライトグレージュ(木目調)	210006		210007	
	ナチュラルブラウン(木目調)	210008		210009	
	ミディアムブラウン(木目調)	210012		210013	
	ブラウン(木目調)	210014		210015	
	セピア(木目調)	210016		210017	
	ダークブラウン(木目調)	210018		210019	
	マットホワイト	210020		210021	
	ブラック	230100		230101	
2.1m	ファインホワイト(木目調)	210024	12,500	210025	11,800
	ホワイト(木目調)	210026		210027	
	ライトグレージュ(木目調)	210028		210029	
	ナチュラルブラウン(木目調)	210030		210031	
	ミディアムブラウン(木目調)	210034		210035	
	ブラウン(木目調)	210036		210037	
	セピア(木目調)	210038		210039	
	ダークブラウン(木目調)	210040		210041	
	マットホワイト	210042		210043	
	ブラック	230102		230103	
3.1m	ファインホワイト(木目調)	210046	17,100	210047	16,400
	ホワイト(木目調)	210048		210049	
	ライトグレージュ(木目調)	210050		210051	
	ナチュラルブラウン(木目調)	210052		210053	
	ミディアムブラウン(木目調)	210056		210057	
	ブラウン(木目調)	210058		210059	
	セピア(木目調)	210060		210061	
	ダークブラウン(木目調)	210062		210063	
	マットホワイト	210064		210065	
	ブラック	230104		230105	
セットの明細		・レール：1.2m=1.2m×1本、2.1m=2.1m×1本、3.1m=3.1m×1本 ・サイドカバーS(左右)：1組、プレーンフィニアル(左右)：1組 ・共通ランナー：1.2m=10コ、2.1m=20コ、3.1m=30コ ・共通マグネットランナー(両開)：1組 ・フリーストップ：2コ ・ワンタッチロングシングルブラケット：1.2m=2コ、2.1m=3コ、3.1m=5コ ・取付ネジ			

価 格

ファンティア ダブルセット

■ビバーチェプラナ ＋ ファンティア ダブル正面付けセット価格

1箱1セット入り ［単位：円(税別)］

サイズ	製品色	サイドカバーW 	価格	プレーンフィニアル 	価格
1.2m	ファインホワイト(木目調)	210068	11,000	210069	10,400
	ホワイト(木目調)	210070		210071	
	ライトグレージュ(木目調)	210072		210073	
	ナチュラルブラウン(木目調)	210074		210075	
	ミディアムブラウン(木目調)	210078		210079	
	ブラウン(木目調)	210080		210081	
	セピア(木目調)	210082		210083	
	ダークブラウン(木目調)	210084		210085	
	マットホワイト	210086		210087	
	ブラック	230106		230107	
2.1m	ファインホワイト(木目調)	210090	16,200	210091	15,600
	ホワイト(木目調)	210092		210093	
	ライトグレージュ(木目調)	210094		210095	
	ナチュラルブラウン(木目調)	210096		210097	
	ミディアムブラウン(木目調)	210100		210101	
	ブラウン(木目調)	210102		210103	
	セピア(木目調)	210104		210105	
	ダークブラウン(木目調)	210106		210107	
	マットホワイト	210108		210109	
	ブラック	230108		230109	
3.1m	ファインホワイト(木目調)	210112	22,500	210113	21,800
	ホワイト(木目調)	210114		210115	
	ライトグレージュ(木目調)	210116		210117	
	ナチュラルブラウン(木目調)	210118		210119	
	ミディアムブラウン(木目調)	210122		210123	
	ブラウン(木目調)	210124		210125	
	セピア(木目調)	210126		210127	
	ダークブラウン(木目調)	210128		210129	
	マットホワイト	210130		210131	
	ブラック	230110		230111	

セットの明細	**ビバーチェプラナ** ・レール：1.2m=1.2m×1本、2.1m=2.1m×1本、3.1m=3.1m×1本 ・サイドカバーW(左右)：1組、プレーンフィニアル(左右)：1組 ・共通ランナー：1.2m=10コ、2.1m=20コ、3.1m=30コ ・共通マグネットランナー(両開)：1組 ・フリーストップ：2コ ・ワンタッチダブルブラケット：1.2m=2コ、2.1m=3コ、3.1m=5コ ・取付ネジ **ファンティア** ・レール：1.2m=1.0m×1本、2.1m=2.0m×1本、3.1m=3.0m×1本 ・共通ランナー：1.2m=10コ、2.1m=18コ、3.1m=26コ ・共通マグネットランナー(両開)：1組 ・キャップストップ：2コ

※ファンティアのレール色は、ビバーチェプラナのレール色と同色になります。

ビバーチェプラナ

価 格

トップカバーダブルセット

■ビバーチェプラナ ＋ ファンティア トップカバーダブル正面付けセット価格

1箱1セット入り ［単位：円(税別)］

サイズ	製品色	サイドカバーW	価格	セットの明細
2.1m	ファインホワイト(木目調)	210133	21,600	ビバーチェプラナ ・レール：2.1m=2.1m×1本、3.1m=3.1m×1本 ・サイドカバーW(左右)：1組 ・共通ランナー：2.1m=20コ、3.1m=30コ ・共通マグネットランナー(両開)：1組 ・フリーストップ：2コ ・ワンタッチダブルブラケット：2.1m=3コ、3.1m=5コ ・取付ネジ ファンティア ・レール：2.1m=2.0m×1本、3.1m=3.0m×1本 ・キャップストップ：2コ ・共通ランナー：2.1m=18コ、3.1m=26コ ・共通マグネットランナー(両開)=1組 後付けトップカバー ・後付けトップカバー：2.1m用=1枚、3.1m用=2枚(ジョイント仕様) ・カバーキャップ(左右)：1組 ・カバーブラケット：2.1m用=3コ、3.1m用=5コ ・カバージョイント：2.1m用=なし、3.1m用=1コ
	ホワイト(木目調)	210134		
	ライトグレージュ(木目調)	210135		
	ナチュラルブラウン(木目調)	210136		
	ミディアムブラウン(木目調)	210138		
	ブラウン(木目調)	210139		
	セピア(木目調)	210140		
	ダークブラウン(木目調)	210141		
	マットホワイト	210142		
	ブラック	230112		
3.1m	ファインホワイト(木目調)	210144	29,700	
	ホワイト(木目調)	210145		
	ライトグレージュ(木目調)	210146		
	ナチュラルブラウン(木目調)	210147		
	ミディアムブラウン(木目調)	210149		
	ブラウン(木目調)	210150		
	セピア(木目調)	210151		
	ダークブラウン(木目調)	210152		
	マットホワイト	210153		
	ブラック	230113		

※ファンティアのレール色は、ビバーチェプラナのレール色と同色になります。

カラー対応表

レール色	ブラケット色	トップカバー色
ファインホワイト(木目調)	ホワイト	マットホワイト
ホワイト(木目調)	ホワイト	ホワイト
ライトグレージュ(木目調)	ライトグレージュ	ライトグレージュ
ナチュラルブラウン(木目調)	ナチュラルブラウン	ナチュラルブラウン
ミディアムブラウン(木目調)	ミディアムブラウン	ミディアムブラウン
ブラウン(木目調)	ブラウン	ブラウン
セピア(木目調)	セピア	セピア
ダークブラウン(木目調)	ダークブラウン	ダークブラウン
マットホワイト	ホワイト	マットホワイト
ブラック	ブラック	ブラック

価 格

レールセット

■ビバーチェプラナ レールセット価格

1箱1セット入り ［単位：円(税別)］

製品色 ＼ サイズ	1.2m コード	1.2m 価格	2.1m コード	2.1m 価格	3.1m コード	3.1m 価格	セットの明細
ファインホワイト(木目調)	210157	5,300	210158	8,700	210159	12,900	・レール： 1.2m=1.2m×1本 2.1m=2.1m×1本 3.1m=3.1m×1本 ・共通ランナー： 1.2m=10コ 2.1m=20コ 3.1m=30コ ・共通マグネットランナー(両開)： 1組 ・フリーストップ：2コ
ホワイト(木目調)	210160		210161		210162		
ライトグレージュ(木目調)	210163		210164		210165		
ナチュラルブラウン(木目調)	210166		210167		210168		
ミディアムブラウン(木目調)	210172		210173		210174		
ブラウン(木目調)	210175		210176		210177		
セピア(木目調)	210178		210179		210180		
ダークブラウン(木目調)	210181		210182		210183		
マットホワイト	210184		210185		210186		
ブラック	230465		230466		230467		

■ビバーチェプラナ レール価格 レールのみ

1箱1本入り ［単位：円(税別)］

製品色 ＼ サイズ	1.2m コード	1.2m 価格	1.55m コード	1.55m 価格	2.1m コード	2.1m 価格	3.1m コード	3.1m 価格	4.1m コード	4.1m 価格
ファインホワイト(木目調)	210192	3,500	210193	5,100	210194	6,900	210195	10,200	210196	13,600
ホワイト(木目調)	210197		210198		210199		210200		210201	
ライトグレージュ(木目調)	210202		210203		210204		210205		210206	
ナチュラルブラウン(木目調)	210207		210208		210209		210210		210211	
ミディアムブラウン(木目調)	210217		210218		210219		210220		210221	
ブラウン(木目調)	210222		210223		210224		210225		210226	
セピア(木目調)	210227		210228		210229		210230		210231	
ダークブラウン(木目調)	210232		210233		210234		210235		210236	
マットホワイト	210237		210238		210239		210240		210241	
ブラック	230468		230469		230470		230471		230472	

■ビバーチェプラナ 後付けトップカバー価格

1箱1セット入り ［単位：円(税別)］

製品色 ＼ サイズ	2.1m用 コード	2.1m用 価格	3.1m用 コード	3.1m用 価格	セットの明細
ホワイト	210242	5,400	210243	7,300	・後付けトップカバー： 2.1m用=1枚 3.1m用=2枚(ジョイント仕様) ・カバーキャップ(左右)：1組 ・カバーブラケット： 2.1m用=3コ 3.1m用=5コ ・カバージョイント： 2.1m用=なし 3.1m用=1コ
ライトグレージュ	210244		210245		
ナチュラルブラウン	210246		210247		
ミディアムブラウン	210250		210251		
ブラウン	210252		210253		
セピア	210254		210255		
ダークブラウン	210256		210257		
マットホワイト	210258		210259		
ブラック	230473		230474		

ビバーチェプラナ

価 格

■ビバーチェプラナ 部品価格

［単位：円(税別)］

	部品名	部品色	コード	単価	箱入数	箱入価格
フィニアル・サイドカバー	プレーンフィニアル (左右) 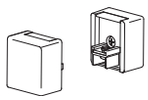	ファインホワイト	210260	3,900	1組	3,900
		ホワイト	210261			
		ライトグレージュ	210262			
		ナチュラルブラウン	210263			
		ミディアムブラウン	210265			
		ブラウン	210266			
		セピア	210267			
		ダークブラウン	210268			
		マットホワイト	210269			
		ブラック	230114			
	サイドカバーS (左右) 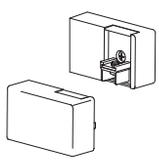	ファインホワイト	210271	3,900	1組	3,900
		ホワイト	210272			
		ライトグレージュ	210273			
		ナチュラルブラウン	210274			
		ミディアムブラウン	210276			
		ブラウン	210277			
		セピア	210278			
		ダークブラウン	210279			
		マットホワイト	210280			
		ブラック	230115			
	サイドカバーW (左右) 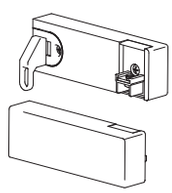	ファインホワイト	210282	3,900	1組	3,900
		ホワイト	210283			
		ライトグレージュ	210284			
		ナチュラルブラウン	210285			
		ミディアムブラウン	210287			
		ブラウン	210288			
		セピア	210289			
		ダークブラウン	210290			
		マットホワイト	210291			
		ブラック	230116			
ランナー	フリーストップ 	ホワイト	201275	190	1コ	190
	共通ランナー (8コ連結)  (ランナー幅14mm)	ホワイト	205385	59	480コ (8コ×60本)	28,320
	共通マグネットランナー (両開)  (ランナー幅70mm)	ホワイト	205386	520	20組	10,400
	共通マグネットランナー (片開)  (ランナー幅35mm)	ホワイト	205387	400	20コ	8,000

	部品名	部品色	コード	単価	箱入数	箱入価格
ブラケット	ワンタッチロング シングルブラケット 	ホワイト	205444	280	1コ	280
		ライトグレージュ	205445			
		ナチュラルブラウン	205446			
		ミディアムブラウン	205448			
		ブラウン	205449			
		セピア	205450			
		ダークブラウン	205451			
		ブラック	206001			
	ワンタッチ ダブルブラケット 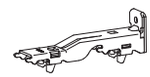	ホワイト	205460	430	1コ	430
		ライトグレージュ	205461			
		ナチュラルブラウン	205462			
		ミディアムブラウン	205464			
		ブラウン	205465			
		セピア	205466			
		ダークブラウン	205467			
		ブラック	206003			
	天井ダブル ブラケット 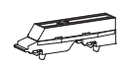	ホワイト	201688	490	1コ	490
		ライトグレージュ	210292			
		ナチュラルブラウン	201689			
		ミディアムブラウン	201690			
		ブラウン	201691			
		セピア	201692			
		ダークブラウン	201693			
		ブラック	230117			
	ワンタッチL型 シングルブラケット 	ホワイト	205476	280	1コ	280
		ライトグレージュ	205477			
		ナチュラルブラウン	205478			
		ミディアムブラウン	205480			
		ブラウン	205481			
		セピア	205482			
		ダークブラウン	205483			
		ブラック	206005			
	ワンタッチL型 ダブルブラケット 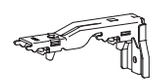	ホワイト	205492	430	1コ	430
		ライトグレージュ	205493			
		ナチュラルブラウン	205494			
		ミディアムブラウン	205496			
		ブラウン	205497			
		セピア	205498			
		ダークブラウン	205499			
		ブラック	206007			
	ワンタッチ天井 シングルブラケット (ブラケットスペーサー付き) 	ホワイト	201284	600	1組	600
		ライトグレージュ	201285			
		ナチュラルブラウン	201286			
		ミディアムブラウン	201288			
		ブラウン	201289			
		セピア	201290			
		ダークブラウン	201291			
		ブラック	230118			

価 格

■ビバーチェプラナ 部品価格

［単位：円(税別)］

	部品名	部品色	コード	単価	箱入数	箱入価格
その他の部品	ジョイントピン(2本入り) 	—	210294	110	1組	110
房掛	房掛 プラナ 	ファインホワイト(木目調)	210296	800	1コ	800
		ホワイト(木目調)	204333			
		ライトグレージュ(木目調)	210297			
		ナチュラルブラウン(木目調)	204334			
		ミディアムブラウン(木目調)	204335			
		ブラウン(木目調)	204336			
		セピア(木目調)	204337			
		ダークブラウン(木目調)	204338			
		マットホワイト	204339			
		ブラック	230220			

	部品名	部品色	コード	単価	箱入数	箱入価格
房掛	房掛 スターレ 	ホワイト	204428	500	1コ	500
		ナチュラルブラウン	204430			
		ミディアムブラウン	204432			
		ブラウン	204434			
		セピア	204436			
		ダークブラウン	204438			
		マットホワイト	204440			

レールカットについて

■ ご希望の長さにレールをカットしてお届けします。

ご注文方法

1. 製品名をご指定ください。
2. フィニアルをご指定ください。
3. カラーをご指定ください。
4. レール寸法(W+L_1+L_2)をご指定ください(10mm単位)。
   ※L_1・L_2はZ_1を除いて100mm以上がおすすめです。

● 製品寸法の算出方法

製品寸法=レール寸法+(Z_2×2)

［フィニアルサイズ］

フィニアル種類	フィニアルサイズ	
	Z_1	Z_2
プレーンフィニアル	4mm	16mm
サイドカバー S	4mm	16mm
サイドカバー W	4mm	16mm

※Z_1=フィニアルへののみ込み寸法

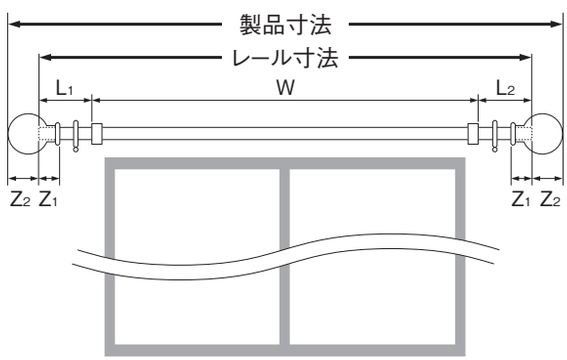

■レールカット加工費

［単位：円(税別)］

カットの種類	1カットあたり価格
「シングルセット」のレール	1,700
「ダブルセット」のレール	2,500
レール・トップカバー	1,700
トップカバーダブルセット	4,100

セット品の場合

セット価格 ＋ レールカット加工費　カット後の残レールは弊社にて廃棄します。

レールのみの場合

レール価格 ＋ レールカット加工費　カット後の残レールは弊社にて廃棄します。

トップカバーのみの場合

トップカバー価格 ＋ トップカバーカット加工費　カット後の残トップカバーは弊社にて廃棄します。

ビバーチェプラナ

製品仕様

■ ブラケット取付けピッチ・カーテン適正重量

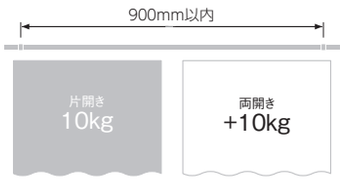

総重量
20kg



ランナー1コあたり
1.5kg

■ 部品の材質

部品名	材質
レール	アルミ押出し形材+ポリオレフィン系樹脂シートラッピング
プレーンフィニアル	アッシュ材+ABS樹脂+スチール
サイドカバーS・W	アッシュ材+ABS樹脂+スチール
ランナー	ポリエチレン樹脂+ステンレス
フリーストップ	ポリアセタール樹脂+ステンレス
ブラケット	電気亜鉛メッキ鋼板
トップカバー	ポリスチレン樹脂
カバーブラケット	ポリアセタール樹脂
カバーキャップ	ポリエチレン樹脂

■ 寸法図 [単位:mm]

プレーンフィニアル

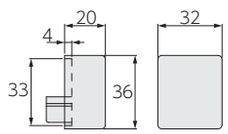

サイドカバーS

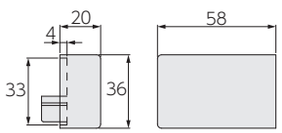

サイドカバーW

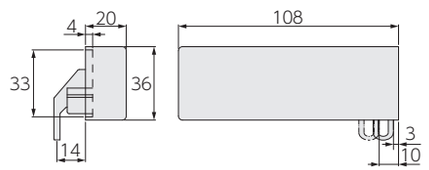

※リターンホルダーは、ブラケットの取付け場所に応じて、
壁からのすき間を2段階に調整できます。

フリーストップ

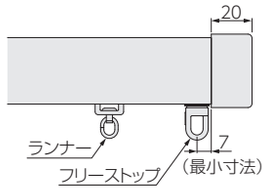

取付け図

[単位:mm]

■ 正面付け

ワンタッチロングシングルブラケット
(ブラケット幅:18)

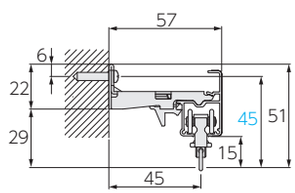

ワンタッチロングシングルブラケット+
サイドカバーS

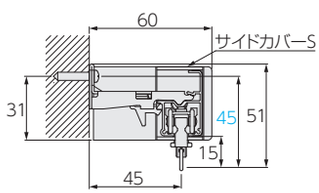

ワンタッチL型シングルブラケット
(ブラケット幅:32)

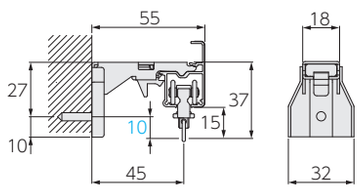

ワンタッチダブルブラケット
(ブラケット幅:18)

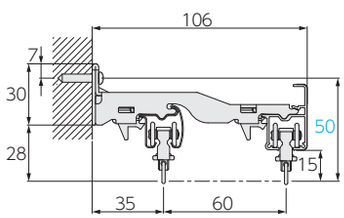

ワンタッチダブルブラケット+
サイドカバーW

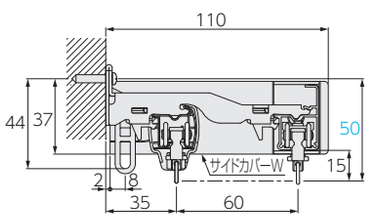

ワンタッチL型ダブルブラケット
(ブラケット幅:32)

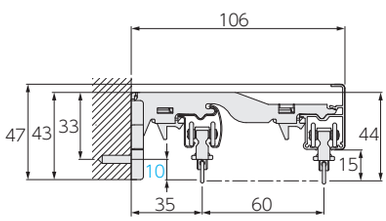

マルティウォーム
マルティ
ビバーチェプラナ
ビバーチェ
ビレッタグライド
アルバーノ
ソファレ
プロヴァンス
プロヴァンスEX
ガレア
ヒューグライド
スムースウッド19
デリアスウォーム25
ディアウッド28
エモート16
小窓用
スイングレール
トップトリートメント
バランスレール
ナチュラルウッドバランス

取付け図

［単位：mm］

■ 天井付け

ワンタッチ天井シングルブラケット+
ブラケットスペーサー
(ブラケット幅：18/スペーサー幅：25)

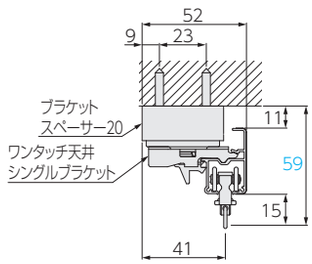

ワンタッチ天井シングルブラケット+
サイドカバーS

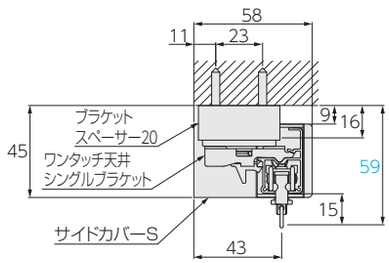

天井ダブルブラケット
(ブラケット幅：25)

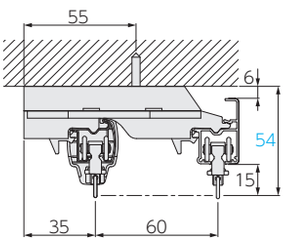

天井ダブルブラケット+サイドカバーW

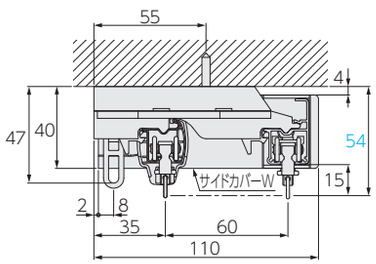

■ 後付けトップカバーの取付けについて

サイドカバーW+後付けトップカバー

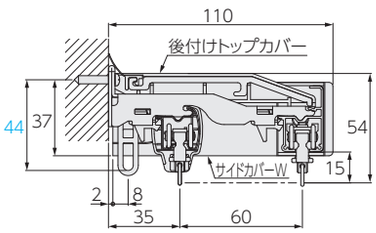

後付けトップカバー取付け必要寸法

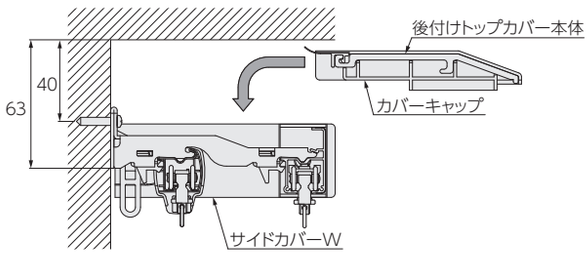

後付けトップカバー本体

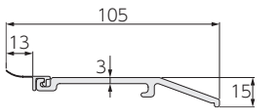

サイドカバーW+後付けトップカバー 見下図

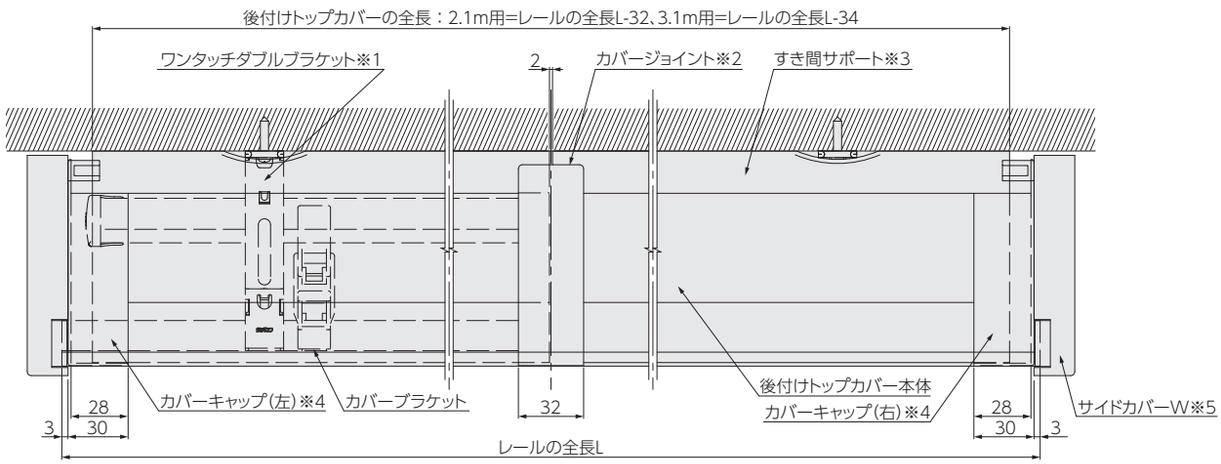

※1：ワンタッチL型ダブルブラケットでも取付けできます。
※2：2.1mを超える場合、ジョイント仕様となります。
※3：壁とのすき間を防ぎます。
※4：サイドカバーとのすき間を防ぎます。
※5：カーテンのリターン仕様に対応し、側面からの光漏れを防ぎます。

装飾カーテンレール

ビバーチェ 新色

窓サイズ 3m以上対応　天井付け 対応　トップカバー 対応

木肌を生かした美しい木目とカーテンを引立てるマットカラーが、
インテリアに優しい彩りをはこびます。

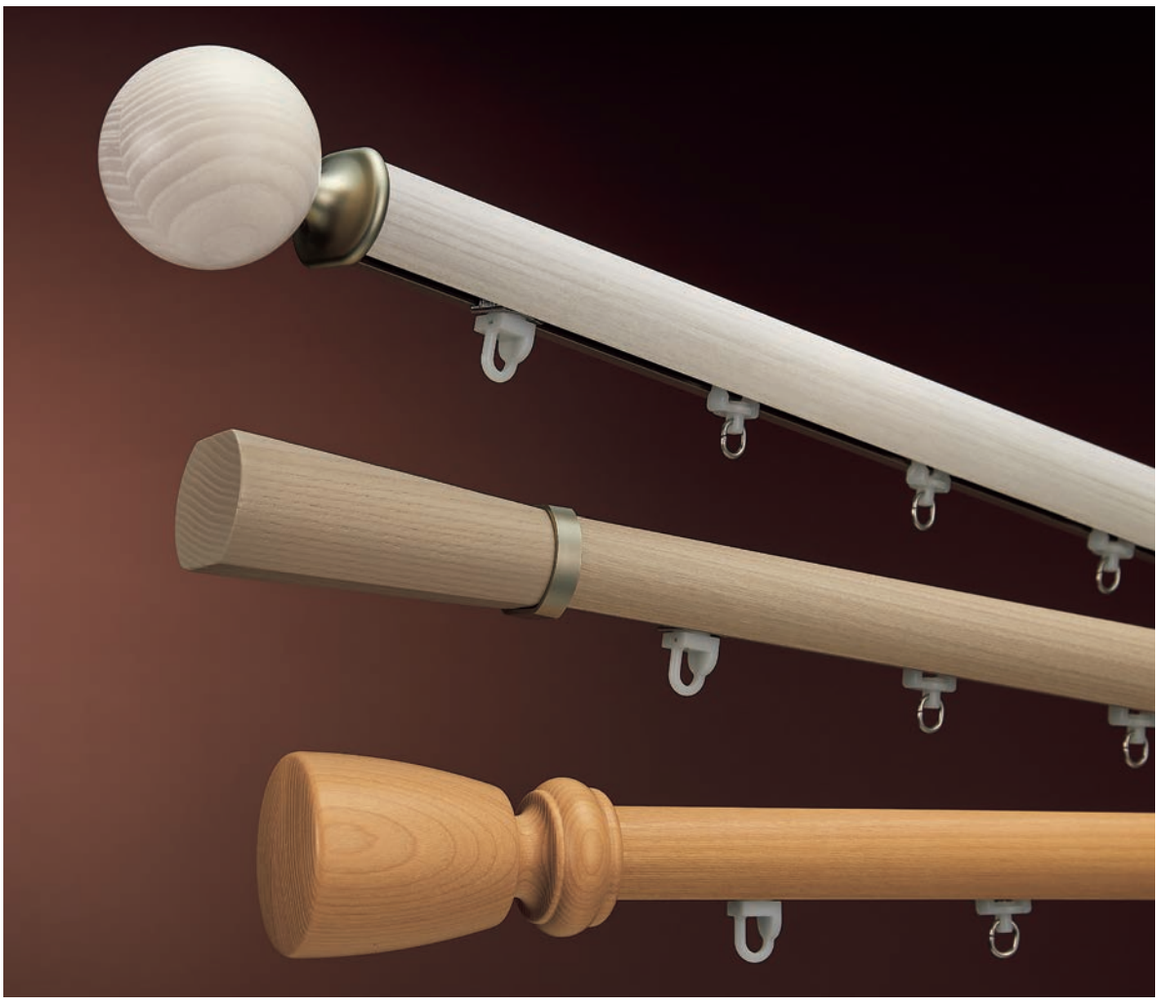

参考価格（税別）	シングル正面付けセット アクセントフィニアルG 2.1mセットの場合 12,500円

レール断面図［単位：mm］

レール材質：
アルミ押出し形材＋
ポリオレフィン系樹脂シート
ラッピング

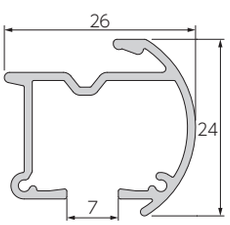

レールカラー：10色


ファインホワイト(木目調)


ホワイト(木目調)


ライトグレージュ(木目調)


ナチュラルブラウン(木目調)


ミディアムブラウン(木目調)


ブラウン(木目調)


セピア(木目調)


ダークブラウン(木目調)

マットホワイト


ブラック 新色

※製品の色調は、印刷のため実物と多少異なる場合があります。また製品によっては天然素材を使用しているため、色や寸法が多少異なる場合があります。

マルティ
ウォーム
マルティ
ビバーチェ
プラナ
ビバーチェ
ビレッタ
グライド
アルバーノ
ソファレ
プロヴァンス
プロヴァンス
EX
ガレア
ヒューグライド
スムース
ウッド19
デリアス
ウォーム25
ディアウッド
28
エモート16
小窓用
スイングレール
トップ
トリートメント
バランス
レール
ナチュラルウッド
バランス

ビバーチェ（ナチュラルブラウン（木目調））／
ウッドフィニアルG／
ファンティア ダブル正面付けセット

ビバーチェ

ラインナップ

ファインホワイト(木目調)

アクセントフィニアルG



アクセントフィニアルT



アクセントフィニアルS



スタイリッシュフィニアルL



スタイリッシュフィニアルM



サイドカバー SR



サイドカバー WR



ウッドフィニアルG



ウッドフィニアルT



ウッドフィニアルS



ウッドサイドカバー SR



ウッドサイドカバー WR



ホワイト(木目調)

アクセントフィニアルG



アクセントフィニアルT



アクセントフィニアルS



スタイリッシュフィニアルL



スタイリッシュフィニアルM



サイドカバー SR



サイドカバー WR



ウッドフィニアルG



ウッドフィニアルT



ウッドフィニアルS



ウッドサイドカバー SR



ウッドサイドカバー WR



※製品の色調は、印刷のため実物と多少異なる場合があります。また製品によっては天然素材を使用しているため、色や寸法が多少異なる場合があります。

ラインナップ

ライトグレージュ（木目調）

アクセントフィニアルG



アクセントフィニアルT



アクセントフィニアルS



スタイリッシュフィニアルL



スタイリッシュフィニアルM



サイドカバー SR



サイドカバー WR



ウッドフィニアルG



ウッドフィニアルT



ウッドフィニアルS



ウッドサイドカバー SR



ウッドサイドカバー WR



ナチュラルブラウン（木目調）

アクセントフィニアルG



アクセントフィニアルT



アクセントフィニアルS



スタイリッシュフィニアルL



スタイリッシュフィニアルM



サイドカバー SR



サイドカバー WR



ウッドフィニアルG



ウッドフィニアルT



ウッドフィニアルS



ウッドサイドカバー SR



ウッドサイドカバー WR



マルティ ウォーム
マルティ
ビバーチェ プラナ
ビバーチェ
ビレッタ グライド
アルバーノ
ソファレ
プロヴァンス
プロヴァンス EX
ガレア
ヒューグライド
スムース ウッド19
デリアス ウォーム25
ディアウッド 28
エモート16
小窓用
スイングレール
トップ トリートメント
バランス レール
ナチュラルウッド バランス

ビバーチェ

ラインナップ

ミディアムブラウン(木目調)

アクセントフィニアルG



アクセントフィニアルT



アクセントフィニアルS



スタイリッシュフィニアルL



スタイリッシュフィニアルM



サイドカバー SR



サイドカバー WR



ウッドフィニアルG



ウッドフィニアルT



ウッドフィニアルS



ウッドサイドカバー SR



ウッドサイドカバー WR



ブラウン(木目調)

アクセントフィニアルG



アクセントフィニアルT



アクセントフィニアルS



スタイリッシュフィニアルL



スタイリッシュフィニアルM



サイドカバー SR



サイドカバー WR



ウッドフィニアルG



ウッドフィニアルT



ウッドフィニアルS



ウッドサイドカバー SR



ウッドサイドカバー WR



※製品の色調は、印刷のため実物と多少異なる場合があります。また製品によっては天然素材を使用しているため、色や寸法が多少異なる場合があります。

ラインナップ

セピア（木目調）

アクセントフィニアルG



アクセントフィニアルT



アクセントフィニアルS



スタイリッシュフィニアルL



スタイリッシュフィニアルM



サイドカバー SR



サイドカバー WR



ウッドフィニアルG



ウッドフィニアルT



ウッドフィニアルS



ウッドサイドカバー SR



ウッドサイドカバー WR



ダークブラウン（木目調）

アクセントフィニアルG



アクセントフィニアルT



アクセントフィニアルS



スタイリッシュフィニアルL



スタイリッシュフィニアルM



サイドカバー SR



サイドカバー WR



ウッドフィニアルG



ウッドフィニアルT



ウッドフィニアルS



ウッドサイドカバー SR



ウッドサイドカバー WR



マルティウォーム
マルティ
ビバーチェプラナ
ビバーチェ
ビレッタグライド
アルバーノ
ソファレ
プロヴァンス
プロヴァンスEX
ガレア
ヒューグライド
スムースウッド19
デリアスウォーム25
ディアウッド28
エモート16
小窓用
スイングレール
トップトリートメント
バランスレール
ナチュラルウッドバランス

ビバーチェ

ラインナップ

マットホワイト

アクセントフィニアルG



アクセントフィニアルT



アクセントフィニアルS



スタイリッシュフィニアルL



スタイリッシュフィニアルM



サイドカバー SR



サイドカバー WR



ウッドフィニアルG



ウッドフィニアルT



ウッドフィニアルS



ウッドサイドカバー SR



ウッドサイドカバー WR



ブラック 新色

アクセントフィニアルG



アクセントフィニアルT



アクセントフィニアルS



スタイリッシュフィニアルL



スタイリッシュフィニアルM



サイドカバー SR



サイドカバー WR



ウッドフィニアルG



ウッドフィニアルT



ウッドフィニアルS



ウッドサイドカバー SR



ウッドサイドカバー WR



※製品の色調は、印刷のため実物と多少異なる場合があります。また製品によっては天然素材を使用しているため、色や寸法が多少異なる場合があります。

マルティ
ウォーム

マルティ

ビバーチェ
プラナ

ビバーチェ

ビレッタ
グライド

アルバーノ

ソファレ

プロヴァンス

プロヴァンス
EX

ガレア

ヒューグライド

スムース
ウッド19

デリアス
ウォーム25

ディアウッド
28

エモート16

小窓用

スイングレール

トップ
トリートメント

バランス
レール

ナチュラルウッド
バランス

ビバーチェ

ラインナップ

■ トップカバーダブルセット

ファインホワイト（木目調）



ホワイト（木目調）



ライトグレージュ（木目調）



ナチュラルブラウン（木目調）



ミディアムブラウン（木目調）



ブラウン（木目調）



セピア（木目調）



ダークブラウン（木目調）



マットホワイト



ブラック 新色



セット価格／
アクセントフィニアルG・ミディアムブラウン（木目調）の場合（税別）

＊ビバーチェはレールカットにも対応します。

	1.2m	2.1m	3.1m
シングルセット	8,800円	12,500円	17,100円
ファンティア ダブルセット	11,000円	16,200円	22,500円
マルチブラケット仕様 （カーテンレールと他製品の組み合わせ） レールセット：1セット フィニアル：2コ マルチブラケットM：1.2m=3コ、2.1m=3コ ※他製品や他製品のブラケットの価格は含みません。	10,860円	14,270円	—

セット価格／
トップカバーダブルセット・ミディアムブラウン（木目調）の場合（税別）

	1.2m	2.1m	3.1m
トップカバーダブルセット	—	21,500円	29,700円

※製品の色調は、印刷のため実物と多少異なる場合があります。また製品によっては天然素材を使用しているため、色や寸法が多少異なる場合があります。

おすすめアクセサリー

■房掛 ビバーチェR P.206



ファインホワイト（木目調）　ホワイト（木目調）　ライトグレージュ（木目調）　ナチュラルブラウン（木目調）　ミディアムブラウン（木目調）



ブラウン（木目調）　セピア（木目調）　ダークブラウン（木目調）　マットホワイト 新色　ブラック 新色

■房掛 ファンテ P.210



ホワイト　ライトグレージュ　ナチュラルブラウン　ミディアムブラウン



ブラウン　セピア　ダークブラウン　ブラック

■タッセル クルミ P.218



アイボリー　ベージュ　ブラウン



ダークブラウン　ブラック　ベージュ&ダークブラウン

■タッセル リボン P.225



アイボリー　ベージュ　ブラック

ビバーチェ

特長　使いやすい木目とカーテンを引立てるマットカラーを揃えたレール。天然木のフィニアルで温もりをプラス。トレンドのブラック色が新登場！

●空間に合わせやすいカラーラインナップ

床や建具に合わせやすい10色の豊富なカラーラインナップ。温もりがあり、空間をより上質に仕上げる木目調から、モダンなインテリアを引き立て、どんなカーテンにも合わせやすい単色をご用意しています。


ファインホワイト（木目調）


ホワイト（木目調）


ミディアムブラウン（木目調）


セピア（木目調）


マットホワイト

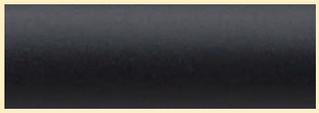
ブラック 新色

●豊富なデザインで選びやすい天然木のフィニアル

形や質感の違う12種類のフィニアルをご用意しています。

上品なシャンパンシルバーのアクセント


アクセントフィニアルG


アクセントフィニアルT

シンプルで使いやすいスタイリッシュなデザイン


スタイリッシュフィニアルL


スタイリッシュフィニアルM

ウッド（天然木）の質感を活かした存在感のあるデザイン


ウッドフィニアルG


ウッドフィニアルT

●ランナーの意匠性向上

室内側・室外側のランナーを統一して意匠性を向上しました。

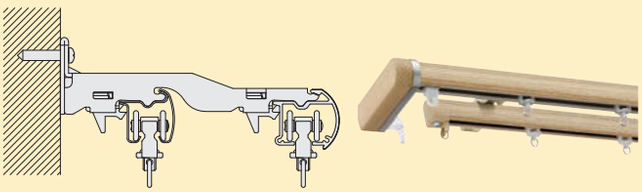

●カーテンのひだがきれいに出るランナー

カーテンフックを引っ掛ける吊環部分が自由に回転するので、カーテンのひだを正面に向けて美しく納められます。

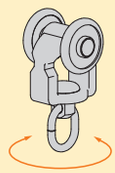
吊環が自由に回転

●側面からの光漏れを抑え、断熱性を高める“サイドカバー”

サイドカバー WRでカーテンをリターンすると、レースカーテンが隠れてすっきりします。また、側面からの光漏れを抑えると同時に断熱性を高めます。


サイドカバーWRの場合


サイドカバーWR以外の場合

※製品の色調は、印刷のため実物と多少異なる場合があります。また製品によっては天然素材を使用しているため、色や寸法が多少異なる場合があります。

●上部からの光漏れを抑え、断熱性を高める“トップカバー”

トップカバーを取付けることでレール上部からの光漏れを抑えると同時に、断熱性を高めます。トップカバーセットなら、カーテンレールと一体感のある専用の「トップカバーキャップ」なので、カーテンボックスのようにすっきりとした仕上りです。全9色の豊富なラインナップをご用意しました。

※取付け済みのサイドカバーセットにトップカバーを後付けすることはできません。後付けしたい場合はP.77の「後付けトップカバー」をご使用ください。「後付けトップカバー」は「トップカバー」と形状が異なりますのでご注意ください。





※完全に遮光する効果はありません。

トップカバー

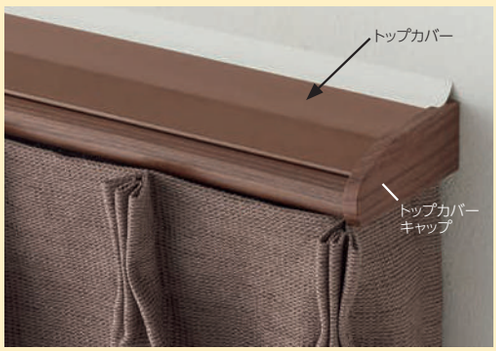

トップカバーキャップが「木目調」になり、レールとの一体感がアップ。
より上質な印象に仕上がります。

後付けトップカバー



窓まわり製品で室内の熱を逃がしにくくし、省エネ。

室内から屋外に逃げていく熱エネルギーを100%とすると、窓などの開口部から屋外に逃げていく熱エネルギーは実に約48%といわれていて、窓から逃げていくエネルギーを軽減する「断熱」がとても重要です。
断熱性能について詳しくはP.509をご覧ください。

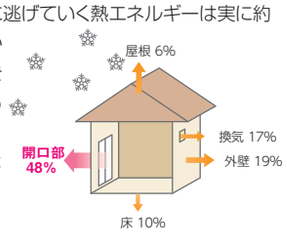

トップカバー色

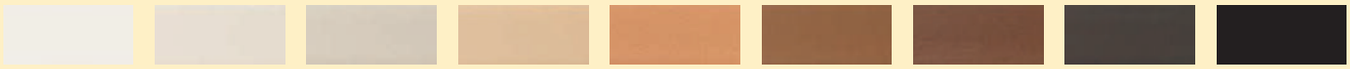

●フリーストップで美しいカーテンエンド

カーテン端部からフィニアルまでの長さを調整することができるので、バランスの良いカーテンエンドに仕上げることができます。

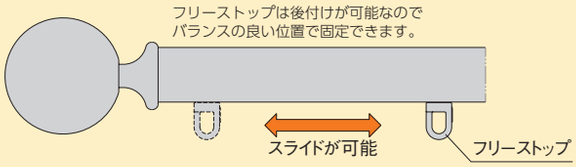



フリーストップをレール端部につけた場合



フィニアルから離した場合

フリーストップの取付け方法

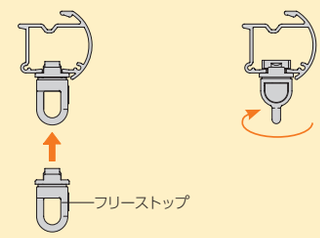

●窓まわり製品のコーディネートが簡単にできます。

マルチブラケットを使ってレール以外の他製品とのコーディネートが可能です。
他製品はレールの後側に付けられるので窓開口を広く使えます。

＊詳しくは、P.81をご覧ください。

●ハイサッシには天井付けがおすすめ

天井付けをすることで、天井を高く、窓を大きく見せることができます。

※アクセントフィニアルS、スタイリッシュフィニアルM、サイドカバーSR・WR、ウッドサイドカバーSR・WRに対応。



●きれいなカーテンエンドを生み出す溝カバー〈オプション〉

溝カバーでレールの溝を隠すことで木製レールのようなカーテンエンドになり下から見てもきれいに納まります。



●継目を美しいアクセントにするジョイントカバー〈オプション〉

レールの継目が気にならないジョイントカバー。
高層階への運搬時など短いレールをつなぐ場合などに便利です。

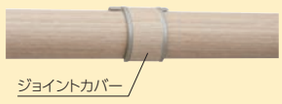

ビバーチェ

価 格

シングルセット

■ビバーチェ シングル正面付けセット価格

1箱1セット入り　［単位：円(税別)］

サイズ	製品色	アクセント フィニアルG	アクセント フィニアルT	スタイリッシュ フィニアルL	スタイリッシュ フィニアルM	サイドカバー SR	価格	アクセント フィニアルS	価格
1.2m	ファインホワイト(木目調)	200357	200358	200359	200360	200361	8,800	200362	8,200
	ホワイト(木目調)	200363	200364	200365	200366	200367		200368	
	ライトグレージュ(木目調)	200369	200370	200371	200372	200373		200374	
	ナチュラルブラウン(木目調)	200375	200376	200377	200378	200379		200380	
	ミディアムブラウン(木目調)	200387	200388	200389	200390	200391		200392	
	ブラウン(木目調)	200393	200394	200395	200396	200397		200398	
	セピア(木目調)	200399	200400	200401	200402	200403		200404	
	ダークブラウン(木目調)	200405	200406	200407	200408	200409		200410	
	マットホワイト	200411	200412	200413	200414	200415		200416	
	ブラック	230120	230121	230122	230123	230124		230125	
2.1m	ファインホワイト(木目調)	200423	200424	200425	200426	200427	12,500	200428	11,800
	ホワイト(木目調)	200429	200430	200431	200432	200433		200434	
	ライトグレージュ(木目調)	200435	200436	200437	200438	200439		200440	
	ナチュラルブラウン(木目調)	200441	200442	200443	200444	200445		200446	
	ミディアムブラウン(木目調)	200453	200454	200455	200456	200457		200458	
	ブラウン(木目調)	200459	200460	200461	200462	200463		200464	
	セピア(木目調)	200465	200466	200467	200468	200469		200470	
	ダークブラウン(木目調)	200471	200472	200473	200474	200475		200476	
	マットホワイト	200477	200478	200479	200480	200481		200482	
	ブラック	230126	230127	230128	230129	230130		230131	
3.1m	ファインホワイト(木目調)	200489	200490	200491	200492	200493	17,100	200494	16,400
	ホワイト(木目調)	200495	200496	200497	200498	200499		200500	
	ライトグレージュ(木目調)	200501	200502	200503	200504	200505		200506	
	ナチュラルブラウン(木目調)	200507	200508	200509	200510	200511		200512	
	ミディアムブラウン(木目調)	200519	200520	200521	200522	200523		200524	
	ブラウン(木目調)	200525	200526	200527	200528	200529		200530	
	セピア(木目調)	200531	200532	200533	200534	200535		200536	
	ダークブラウン(木目調)	200537	200538	200539	200540	200541		200542	
	マットホワイト	200543	200544	200545	200546	200547		200548	
	ブラック	230132	230133	230134	230135	230136		230137	

セットの明細	・レール：1.2m=1.2m×1本、2.1m=2.1m×1本、3.1m=3.1m×1本 ・フィニアル：2コ、サイドカバーSR(左右)：1組 ・共通ランナー：1.2m=10コ、2.1m=20コ、3.1m=30コ ・共通マグネットランナー(両開)：1組 ・フリーストップ：2コ ・ワンタッチロングシングルブラケット：1.2m=2コ、2.1m=3コ、3.1m=5コ ・取付ネジ

価 格

シングルセット

■ビバーチェ シングル正面付けセット価格

1箱1セット入り ［単位：円(税別)］

サイズ	製品色	ウッドフィニアルG	ウッドフィニアルT	ウッドサイドカバーSR	価格	ウッドフィニアルS	価格
1.2m	ファインホワイト(木目調)	200553	200554	200555	8,800	200556	8,200
	ホワイト(木目調)	200557	200558	200559		200560	
	ライトグレージュ(木目調)	200561	200562	200563		200564	
	ナチュラルブラウン(木目調)	200565	200566	200567		200568	
	ミディアムブラウン(木目調)	200573	200574	200575		200576	
	ブラウン(木目調)	200577	200578	200579		200580	
	セピア(木目調)	200581	200582	200583		200584	
	ダークブラウン(木目調)	200585	200586	200587		200588	
	マットホワイト	200589	200590	200591		200592	
	ブラック	230138	230139	230140		230141	
2.1m	ファインホワイト(木目調)	200597	200598	200599	12,500	200600	11,800
	ホワイト(木目調)	200601	200602	200603		200604	
	ライトグレージュ(木目調)	200605	200606	200607		200608	
	ナチュラルブラウン(木目調)	200609	200610	200611		200612	
	ミディアムブラウン(木目調)	200617	200618	200619		200620	
	ブラウン(木目調)	200621	200622	200623		200624	
	セピア(木目調)	200625	200626	200627		200628	
	ダークブラウン(木目調)	200629	200630	200631		200632	
	マットホワイト	200633	200634	200635		200636	
	ブラック	230142	230143	230144		230145	
3.1m	ファインホワイト(木目調)	200641	200642	200643	17,100	200644	16,400
	ホワイト(木目調)	200645	200646	200647		200648	
	ライトグレージュ(木目調)	200649	200650	200651		200652	
	ナチュラルブラウン(木目調)	200653	200654	200655		200656	
	ミディアムブラウン(木目調)	200661	200662	200663		200664	
	ブラウン(木目調)	200665	200666	200667		200668	
	セピア(木目調)	200669	200670	200671		200672	
	ダークブラウン(木目調)	200673	200674	200675		200676	
	マットホワイト	200677	200678	200679		200680	
	ブラック	230146	230147	230148		230149	
セットの明細		・レール：1.2m=1.2m×1本、2.1m=2.1m×1本、3.1m=3.1m×1本 ・フィニアル：2コ、サイドカバーSR(左右)：1組 ・共通ランナー：1.2m=10コ、2.1m=20コ、3.1m=30コ ・共通マグネットランナー(両開)：1組 ・フリーストップ：2コ ・ワンタッチロングシングルブラケット：1.2m=2コ、2.1m=3コ、3.1m=5コ ・取付ネジ					

ビバーチェ

価 格

ファンティア ダブルセット

■ビバーチェ ＋ ファンティア ダブル正面付けセット価格

1箱1セット入り　［単位：円(税別)］

サイズ	製品色	アクセントフィニアルG	アクセントフィニアルT	スタイリッシュフィニアルL	スタイリッシュフィニアルM	サイドカバーWR	価格	アクセントフィニアルS	価格
1.2m	ファインホワイト(木目調)	200687	200688	200689	200690	200691	11,000	200692	10,400
	ホワイト(木目調)	200693	200694	200695	200696	200697		200698	
	ライトグレージュ(木目調)	200699	200700	200701	200702	200703		200704	
	ナチュラルブラウン(木目調)	200705	200706	200707	200708	200709		200710	
	ミディアムブラウン(木目調)	200717	200718	200719	200720	200721		200722	
	ブラウン(木目調)	200723	200724	200725	200726	200727		200728	
	セピア(木目調)	200729	200730	200731	200732	200733		200734	
	ダークブラウン(木目調)	200735	200736	200737	200738	200739		200740	
	マットホワイト	200741	200742	200743	200744	200745	10,900	200746	10,300
	ブラック	230150	230151	230152	230153	230154		230155	
2.1m	ファインホワイト(木目調)	200753	200754	200755	200756	200757	16,200	200758	15,600
	ホワイト(木目調)	200759	200760	200761	200762	200763		200764	
	ライトグレージュ(木目調)	200765	200766	200767	200768	200769		200770	
	ナチュラルブラウン(木目調)	200771	200772	200773	200774	200775		200776	
	ミディアムブラウン(木目調)	200783	200784	200785	200786	200787		200788	
	ブラウン(木目調)	200789	200790	200791	200792	200793		200794	
	セピア(木目調)	200795	200796	200797	200798	200799		200800	
	ダークブラウン(木目調)	200801	200802	200803	200804	200805		200806	
	マットホワイト	200807	200808	200809	200810	200811	16,000	200812	15,300
	ブラック	230156	230157	230158	230159	230160		230161	
3.1m	ファインホワイト(木目調)	200819	200820	200821	200822	200823	22,500	200824	21,800
	ホワイト(木目調)	200825	200826	200827	200828	200829		200830	
	ライトグレージュ(木目調)	200831	200832	200833	200834	200835		200836	
	ナチュラルブラウン(木目調)	200837	200838	200839	200840	200841		200842	
	ミディアムブラウン(木目調)	200849	200850	200851	200852	200853		200854	
	ブラウン(木目調)	200855	200856	200857	200858	200859		200860	
	セピア(木目調)	200861	200862	200863	200864	200865		200866	
	ダークブラウン(木目調)	200867	200868	200869	200870	200871		200872	
	マットホワイト	200873	200874	200875	200876	200877	22,200	200878	21,500
	ブラック	230162	230163	230164	230165	230166		230167	

セットの明細	**ビバーチェ** ・レール：1.2m=1.2m×1本、2.1m=2.1m×1本、3.1m=3.1m×1本 ・フィニアル：2コ、サイドカバーWR(左右)：1組 ・共通ランナー：1.2m=10コ、2.1m=20コ、3.1m=30コ ・共通マグネットランナー(両開)：1組 ・フリーストップ：2コ ・ワンタッチダブルブラケット：1.2m=2コ、2.1m=3コ、3.1m=5コ ・取付ネジ **ファンティア** ・レール：1.2m=1.0m×1本、2.1m=2.0m×1本、3.1m=3.0m×1本 ・共通ランナー：1.2m=10コ、2.1m=18コ、3.1m=26コ ・共通マグネットランナー(両開)：1組 ・キャップストップ：2コ

※ファンティアのレール色は、ビバーチェのレール色と同色になります。

価 格

ファンティア ダブルセット

■ビバーチェ ＋ ファンティア ダブル正面付けセット価格

1箱1セット入り ［単位：円(税別)］

サイズ	製品色	ウッドフィニアルG	ウッドフィニアルT	ウッドサイドカバーWR	価格	ウッドフィニアルS	価格
1.2m	ファインホワイト(木目調)	200883	200884	200885	11,000	200886	10,400
	ホワイト(木目調)	200887	200888	200889		200890	
	ライトグレージュ(木目調)	200891	200892	200893		200894	
	ナチュラルブラウン(木目調)	200895	200896	200897		200898	
	ミディアムブラウン(木目調)	200903	200904	200905		200906	
	ブラウン(木目調)	200907	200908	200909		200910	
	セピア(木目調)	200911	200912	200913		200914	
	ダークブラウン(木目調)	200915	200916	200917		200918	
	マットホワイト	200919	200920	200921	10,900	200922	10,300
	ブラック	230168	230169	230170		230171	
2.1m	ファインホワイト(木目調)	200927	200928	200929	16,200	200930	15,600
	ホワイト(木目調)	200931	200932	200933		200934	
	ライトグレージュ(木目調)	200935	200936	200937		200938	
	ナチュラルブラウン(木目調)	200939	200940	200941		200942	
	ミディアムブラウン(木目調)	200947	200948	200949		200950	
	ブラウン(木目調)	200951	200952	200953		200954	
	セピア(木目調)	200955	200956	200957		200958	
	ダークブラウン(木目調)	200959	200960	200961		200962	
	マットホワイト	200963	200964	200965	16,000	200966	15,300
	ブラック	230172	230173	230174		230175	
3.1m	ファインホワイト(木目調)	200971	200972	200973	22,500	200974	21,800
	ホワイト(木目調)	200975	200976	200977		200978	
	ライトグレージュ(木目調)	200979	200980	200981		200982	
	ナチュラルブラウン(木目調)	200983	200984	200985		200986	
	ミディアムブラウン(木目調)	200991	200992	200993		200994	
	ブラウン(木目調)	200995	200996	200997		200998	
	セピア(木目調)	200999	201000	201001		201002	
	ダークブラウン(木目調)	201003	201004	201005		201006	
	マットホワイト	201007	201008	201009	22,200	201010	21,500
	ブラック	230176	230177	230178		230179	

セットの明細

ビバーチェ

・レール：1.2m=1.2m×1本、2.1m=2.1m×1本、3.1m=3.1m×1本
・フィニアル：2コ、サイドカバーWR(左右)：1組
・共通ランナー：1.2m=10コ、2.1m=20コ、3.1m=30コ
・共通マグネットランナー(両開)：1組
・フリーストップ：2コ
・ワンタッチダブルブラケット：1.2m=2コ、2.1m=3コ、3.1m=5コ
・取付ネジ

ファンティア

・レール：1.2m=1.0m×1本、2.1m=2.0m×1本、3.1m=3.0m×1本
・共通ランナー：1.2m=10コ、2.1m=18コ、3.1m=26コ
・共通マグネットランナー(両開)：1組
・キャップストップ：2コ

※ファンティアのレール色は、ビバーチェのレール色と同色になります。

マルティ ウォーム
マルティ
ビバーチェ プラナ
ビバーチェ
ビレッタ グライド
アルバーノ
ソファレ
プロヴァンス
プロヴァンス EX
ガレア
ヒューグライド
スムース ウッド19
デリアス ウォーム25
ディアウッド 28
エモート16
小窓用
スイングレール
トップ トリートメント
バランス レール
ナチュラルウッド バランス

ビバーチェ

価 格

トップカバーダブルセット

■ビバーチェ ＋ ファンティア トップカバーダブル正面付けセット価格

1箱1セット入り　［単位：円(税別)］

サイズ	製品色	コード	価格	セットの明細
2.1m	ファインホワイト(木目調)	201012	21,500	ビバーチェ ・レール：2.1m=2.1m×1本、3.1m=3.1m×1本 ・共通ランナー：2.1m=20コ、3.1m=30コ ・共通マグネットランナー(両開)：1組 ・フリーストップ：2コ ・ワンタッチダブルブラケット：2.1m=3コ、3.1m=5コ ・取付ネジ ファンティア ・レール：2.1m=2.0m×1本、3.1m=3.0m×1本 ・キャップストップ：2コ ・共通ランナー：2.1m=18コ、3.1m=26コ ・共通マグネットランナー(両開)=1組 トップカバー ・トップカバー：2.1m用=1枚、3.1m用=2枚(ジョイント仕様) ・トップカバーキャップ(左右)：1組 ・カバーブラケット：2.1m用=3コ、3.1m用=5コ ・カバージョイント：2.1m用=なし、3.1m用=1コ
	ホワイト(木目調)	201013		
	ライトグレージュ(木目調)	201014		
	ナチュラルブラウン(木目調)	201015		
	ミディアムブラウン(木目調)	201017		
	ブラウン(木目調)	201018		
	セピア(木目調)	201019		
	ダークブラウン(木目調)	201020		
	マットホワイト	201021	19,700	
	ブラック	230180		
3.1m	ファインホワイト(木目調)	201023	29,700	
	ホワイト(木目調)	201024		
	ライトグレージュ(木目調)	201025		
	ナチュラルブラウン(木目調)	201026		
	ミディアムブラウン(木目調)	201028		
	ブラウン(木目調)	201029		
	セピア(木目調)	201030		
	ダークブラウン(木目調)	201031		
	マットホワイト	201032	27,800	
	ブラック	230181		

※ファンティアのレール色は、ビバーチェのレール色と同色になります。

カラー対応表

レール色	ブラケット色	トップカバー色
ファインホワイト(木目調)	ホワイト	マットホワイト
ホワイト(木目調)	ホワイト	ホワイト
ライトグレージュ(木目調)	ライトグレージュ	ライトグレージュ
ナチュラルブラウン(木目調)	ナチュラルブラウン	ナチュラルブラウン
ミディアムブラウン(木目調)	ミディアムブラウン	ミディアムブラウン
ブラウン(木目調)	ブラウン	ブラウン
セピア(木目調)	セピア	セピア
ダークブラウン(木目調)	ダークブラウン	ダークブラウン
マットホワイト	ホワイト	マットホワイト
ブラック	ブラック	ブラック

価 格

レールセット

■ビバーチェ レールセット価格

1箱1セット入り ［単位：円(税別)］

製品色 ＼ サイズ	1.2m コード	1.2m 価格	2.1m コード	2.1m 価格	3.1m コード	3.1m 価格	セットの明細
ファインホワイト(木目調)	201036	5,260	201037	8,670	201038	12,830	・レール： 1.2m=1.2m×1本、 2.1m=2.1m×1本、 3.1m=3.1m×1本 ・共通ランナー： 1.2m=10コ、 2.1m=20コ、 3.1m=30コ ・共通マグネットランナー(両開)： 1組 ・フリーストップ：2コ
ホワイト(木目調)	201039		201040		201041		
ライトグレージュ(木目調)	201042		201043		201044		
ナチュラルブラウン(木目調)	201045		201046		201047		
ミディアムブラウン(木目調)	201051		201052		201053		
ブラウン(木目調)	201054		201055		201056		
セピア(木目調)	201057		201058		201059		
ダークブラウン(木目調)	201060		201061		201062		
マットホワイト	201063		201064		201065		
ブラック	230182		230183		230184		

■ビバーチェ レール価格 レールのみ

1箱1本入り ［単位：円(税別)］

製品色 ＼ サイズ	1.2m コード	1.2m 価格	1.55m コード	1.55m 価格	2.1m コード	2.1m 価格	3.1m コード	3.1m 価格	4.1m コード	4.1m 価格
ファインホワイト(木目調)	201071	3,390	201072	5,030	201073	6,780	201074	10,050	201075	13,440
ホワイト(木目調)	201076		201077		201078		201079		201080	
ライトグレージュ(木目調)	201081		201082		201083		201084		201085	
ナチュラルブラウン(木目調)	201086		201087		201088		201089		201090	
ミディアムブラウン(木目調)	201096		201097		201098		201099		201100	
ブラウン(木目調)	201101		201102		201103		201104		201105	
セピア(木目調)	201106		201107		201108		201109		201110	
ダークブラウン(木目調)	201111		201112		201113		201114		201115	
マットホワイト	201116		201117		201118		201119		201120	
ブラック	230185		230186		230187		230188		230189	

■ビバーチェ 後付けトップカバー価格

1箱1セット入り ［単位：円(税別)］

製品色 ＼ サイズ	2.1m コード	2.1m 価格	3.1m コード	3.1m 価格	セットの明細
ホワイト	201121	5,400	201122	7,300	・後付けトップカバー： 2.1m用=1枚、 3.1m用=2枚(ジョイント仕様) ・カバーキャップ(左右)：1組 ・カバーブラケット： 2.1m用=3コ、 3.1m用=5コ ・カバージョイント： 2.1m用=なし、 3.1m用=1コ
ライトグレージュ	201123		201124		
ナチュラルブラウン	201129		201130		
ミディアムブラウン	201133		201134		
ブラウン	201135		201136		
セピア	201137		201138		
ダークブラウン	201139		201140		
マットホワイト	201141		201142		
ブラック	230190		230191		

［レール色と部品色対応］ P.76の〈カラー対応表〉をご覧ください。

ビバーチェ

価 格

■ビバーチェ 部品価格

［単位：円(税別)］

	部品名	部品色	コード	単価	箱入数	箱入価格
フィニアル・サイドカバー	アクセント フィニアルG 	ファインホワイト	201144	1,600	1コ	1,600
		ホワイト	201145			
		ライトグレージュ	201146			
		ナチュラルブラウン	201147			
		ミディアムブラウン	201149			
		ブラウン	201150			
		セピア	201151			
		ダークブラウン	201152			
		マットホワイト	201153			
		ブラック	230192			
	アクセント フィニアルT 	ファインホワイト	201155	1,600	1コ	1,600
		ホワイト	201156			
		ライトグレージュ	201157			
		ナチュラルブラウン	201158			
		ミディアムブラウン	201160			
		ブラウン	201161			
		セピア	201162			
		ダークブラウン	201163			
		マットホワイト	201164			
		ブラック	230193			
	アクセント フィニアルS 	ファインホワイト	201166	1,300	1コ	1,300
		ホワイト	201167			
		ライトグレージュ	201168			
		ナチュラルブラウン	201169			
		ミディアムブラウン	201171			
		ブラウン	201172			
		セピア	201173			
		ダークブラウン	201174			
		マットホワイト	201175			
		ブラック	230194			
	スタイリッシュ フィニアルL 	ファインホワイト	201177	1,600	1コ	1,600
		ホワイト	201178			
		ライトグレージュ	201179			
		ナチュラルブラウン	201180			
		ミディアムブラウン	201182			
		ブラウン	201183			
		セピア	201184			
		ダークブラウン	201185			
		マットホワイト	201186			
		ブラック	230195			
	スタイリッシュ フィニアルM 	ファインホワイト	201188	1,600	1コ	1,600
		ホワイト	201189			
		ライトグレージュ	201190			
		ナチュラルブラウン	201191			
		ミディアムブラウン	201193			
		ブラウン	201194			
		セピア	201195			
		ダークブラウン	201196			
		マットホワイト	201197			
		ブラック	230196			
	サイドカバーSR (左右) 	ファインホワイト	201199	3,100	1組	3,100
		ホワイト	201200			
		ライトグレージュ	201201			
		ナチュラルブラウン	201202			
		ミディアムブラウン	201204			
		ブラウン	201205			
		セピア	201206			
		ダークブラウン	201207			
		マットホワイト	201208			
		ブラック	230197			
	サイドカバーWR (左右) 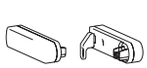	ファインホワイト	201210	3,100	1組	3,100
		ホワイト	201211			
		ライトグレージュ	201212			
		ナチュラルブラウン	201213			
		ミディアムブラウン	201215			
		ブラウン	201216			
		セピア	201217			
		ダークブラウン	201218			
		マットホワイト	201219			
		ブラック	230198			

	部品名	部品色	コード	単価	箱入数	箱入価格
フィニアル・サイドカバー	ウッド フィニアルG 	ファインホワイト	201221	1,600	1コ	1,600
		ホワイト	201222			
		ライトグレージュ	201223			
		ナチュラルブラウン	201224			
		ミディアムブラウン	201226			
		ブラウン	201227			
		セピア	201228			
		ダークブラウン	201229			
		マットホワイト	201230			
		ブラック	230199			
	ウッド フィニアルT 	ファインホワイト	201232	1,600	1コ	1,600
		ホワイト	201233			
		ライトグレージュ	201234			
		ナチュラルブラウン	201235			
		ミディアムブラウン	201237			
		ブラウン	201238			
		セピア	201239			
		ダークブラウン	201240			
		マットホワイト	201241			
		ブラック	230200			
	ウッド フィニアルS 	ファインホワイト	201243	1,300	1コ	1,300
		ホワイト	201244			
		ライトグレージュ	201245			
		ナチュラルブラウン	201246			
		ミディアムブラウン	201248			
		ブラウン	201249			
		セピア	201250			
		ダークブラウン	201251			
		マットホワイト	201252			
		ブラック	230201			
	ウッド サイドカバーSR 	ファインホワイト	201254	3,100	1組	3,100
		ホワイト	201255			
		ライトグレージュ	201256			
		ナチュラルブラウン	201257			
		ミディアムブラウン	201259			
		ブラウン	201260			
		セピア	201261			
		ダークブラウン	201262			
		マットホワイト	201263			
		ブラック	230202			
	ウッド サイドカバーWR 	ファインホワイト	201265	3,100	1組	3,100
		ホワイト	201266			
		ライトグレージュ	201267			
		ナチュラルブラウン	201268			
		ミディアムブラウン	201270			
		ブラウン	201271			
		セピア	201272			
		ダークブラウン	201273			
		マットホワイト	201274			
		ブラック	230203			
ランナー	フリーストップ 	ホワイト	201275	190	1コ	190
ランナー	共通ランナー (8コ連結) 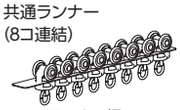 (ランナー幅14mm)	ホワイト	205385	59	480コ (8コ×60本)	28,320
ランナー	共通マグネットランナー (両開)  (ランナー幅70mm)	ホワイト	205386	520	20組	10,400
ランナー	共通マグネットランナー (片開)  (ランナー幅35mm)	ホワイト	205387	400	20コ	8,000

価 格

■ビバーチェ 部品価格

［単位：円(税別)］

	部品名	部品色	コード	単価	箱入数	箱入価格
ブラケット	ワンタッチロング シングルブラケット 	ホワイト	205444	280	1コ	280
		ライトグレージュ	205445			
		ナチュラルブラウン	205446			
		ミディアムブラウン	205448			
		ブラウン	205449			
		セピア	205450			
		ダークブラウン	205451			
		ブラック	206001			
	ワンタッチ ダブルブラケット 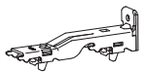	ホワイト	205460	430	1コ	430
		ライトグレージュ	205461			
		ナチュラルブラウン	205462			
		ミディアムブラウン	205464			
		ブラウン	205465			
		セピア	205466			
		ダークブラウン	205467			
		ブラック	206003			
	天井ダブル ブラケット 	ホワイト	201276	490	1コ	490
		ライトグレージュ	201277			
		ナチュラルブラウン	201278			
		ミディアムブラウン	201280			
		ブラウン	201281			
		セピア	201282			
		ダークブラウン	201283			
		ブラック	230204			
	ワンタッチL型 シングルブラケット 	ホワイト	205476	280	1コ	280
		ライトグレージュ	205477			
		ナチュラルブラウン	205478			
		ミディアムブラウン	205480			
		ブラウン	205481			
		セピア	205482			
		ダークブラウン	205483			
		ブラック	206005			
	ワンタッチL型 ダブルブラケット 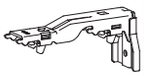	ホワイト	205492	430	1コ	430
		ライトグレージュ	205493			
		ナチュラルブラウン	205494			
		ミディアムブラウン	205496			
		ブラウン	205497			
		セピア	205498			
		ダークブラウン	205499			
		ブラック	206007			
	ワンタッチT型 ダブルブラケット 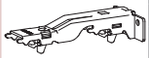	ホワイト	205508	530	1コ	530
		ライトグレージュ	205509			
		ナチュラルブラウン	205510			
		ミディアムブラウン	205512			
		ブラウン	205513			
		セピア	205514			
		ダークブラウン	205515			
		ブラック	230310			
	ワンタッチ天井 シングルブラケット (ブラケットスペーサー付き) 	ホワイト	201284	600	1組	600
		ライトグレージュ	201285			
		ナチュラルブラウン	201286			
		ミディアムブラウン	201288			
		ブラウン	201289			
		セピア	201290			
		ダークブラウン	201291			
		ブラック	230118			
	マルチ ブラケットM 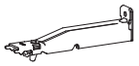	ホワイト	201292	800	1コ	800
		ナチュラルブラウン	201293			
		ミディアムブラウン	201294			
		ブラウン	201295			
		セピア	201296			
		ダークブラウン	201297			
		ブラック	230207			
	マルチ ブラケットL 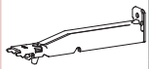	ホワイト	201298	850	1コ	850
		ナチュラルブラウン	201299			
		ミディアムブラウン	201300			
		ブラウン	201301			
		セピア	201302			
		ダークブラウン	201303			
		ブラック	230208			
トップカバー	トップカバー キャップ(右) 	ファインホワイト(木目調)	201305	2,500	1コ	2,500
		ホワイト(木目調)	201306			
		ライトグレージュ(木目調)	201307			
		ナチュラルブラウン(木目調)	201308			
		ミディアムブラウン(木目調)	201310			
		ブラウン(木目調)	201311			
		セピア(木目調)	201312			
		ダークブラウン(木目調)	201313			
		マットホワイト	201314	1,700		1,700
		ブラック	230209			

	部品名	部品色	コード	単価	箱入数	箱入価格
トップカバー	トップカバー キャップ(左) 	ファインホワイト(木目調)	201316	2,500	1コ	2,500
		ホワイト(木目調)	201317			
		ライトグレージュ(木目調)	201318			
		ナチュラルブラウン(木目調)	201319			
		ミディアムブラウン(木目調)	201321			
		ブラウン(木目調)	201322			
		セピア(木目調)	201323			
		ダークブラウン(木目調)	201324			
		マットホワイト	201325	1,700		1,700
		ブラック	230210			
	トップカバー キャップ(左右) 	ファインホワイト(木目調)	201327	4,900	1組	4,900
		ホワイト(木目調)	201328			
		ライトグレージュ(木目調)	201329			
		ナチュラルブラウン(木目調)	201330			
		ミディアムブラウン(木目調)	201332			
		ブラウン(木目調)	201333			
		セピア(木目調)	201334			
		ダークブラウン(木目調)	201335			
		マットホワイト	201336	3,300		3,300
		ブラック	230211			
その他の部品	溝カバー (10cm) 	ファインホワイト(木目調)	201338	430	1コ	430
		ホワイト(木目調)	201339			
		ライトグレージュ(木目調)	201340			
		ナチュラルブラウン(木目調)	201341			
		ミディアムブラウン(木目調)	201343			
		ブラウン(木目調)	201344			
		セピア(木目調)	201345			
		ダークブラウン(木目調)	201346			
		マットホワイト	201347			
		ブラック	230212			
	ジョイントカバー (ジョイントピン2本入り) 	ファインホワイト(木目調)	201349	610	1コ	610
		ホワイト(木目調)	201350			
		ライトグレージュ(木目調)	201351			
		ナチュラルブラウン(木目調)	201352			
		ミディアムブラウン(木目調)	201354			
		ブラウン(木目調)	201355			
		セピア(木目調)	201356			
		ダークブラウン(木目調)	201357			
		マットホワイト	201358			
		ブラック	230213			
房掛	房掛 ビバーチェR 	ファインホワイト(木目調)	204301	800	1コ	800
		ホワイト(木目調)	204304			
		ライトグレージュ(木目調)	204307			
		ナチュラルブラウン(木目調)	204316			
		ミディアムブラウン(木目調)	204322			
		ブラウン(木目調)	204325			
		セピア(木目調)	204328			
		ダークブラウン(木目調)	204331			
		マットホワイト	230219			
		ブラック	230218			
	房掛 ファンテ 	ホワイト	204466	290	1コ	290
		ライトグレージュ	204468			
		ナチュラルブラウン	204470			
		ミディアムブラウン	204474			
		ブラウン	204476			
		セピア	204478			
		ダークブラウン	204480			
		ブラック	204482			

［レール色と部品色対応］ P.76の〈カラー対応表〉をご覧ください。

※マルチブラケットにサイドカバーWRは対応しません。

ビバーチェ

レールカットについて

■ ご希望の長さにレールをカットしてお届けします。

ご注文方法

1. 製品名をご指定ください。
2. フィニアルをご指定ください。
3. カラーをご指定ください。
4. レール寸法(W+L_1+L_2)をご指定ください(10mm単位)。
   *L_1・L_2はZ_1を除いて100mm以上がおすすめです。

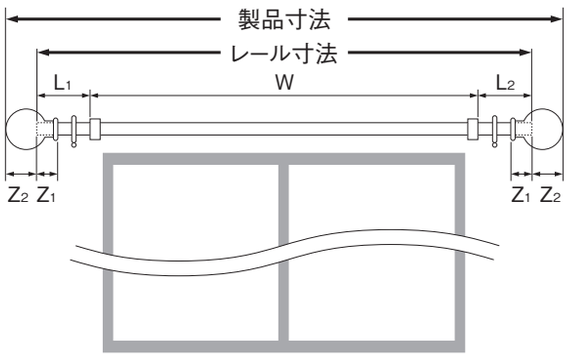

● 製品寸法の算出方法

製品寸法=レール寸法+(Z_2×2)

[フィニアルサイズ]

フィニアル種類	フィニアルサイズ	
	Z_1	Z_2
アクセントフィニアルG	3mm	63mm
アクセントフィニアルT	3mm	76mm
アクセントフィニアルS	3mm	16mm
スタイリッシュフィニアルL	5mm	90mm
スタイリッシュフィニアルM	5mm	70mm
サイドカバー SR/WR	5mm	19mm
ウッドフィニアルG	3mm	73mm
ウッドフィニアルT	3mm	83mm
ウッドサイドカバー SR/WR	3mm	19mm
ウッドフィニアルS	3mm	17mm
トップカバーキャップ	5mm	5mm

※Z_1=フィニアルへののみ込み寸法

■レールカット加工費 [単位：円(税別)]

カットの種類	1カットあたり価格
「シングルセット」のレール	1,700
「ダブルセット」のレール	2,500
レール・トップカバー	1,700
トップカバーダブルセット	4,100

セット品の場合 「ダブルセット」のファンティアレールは、手前側レールのカット寸法を基準にカットします。

セット価格 ＋ レールカット加工費

カット後の残レールは弊社にて廃棄します。

レールのみの場合

レール価格 ＋ レールカット加工費

カット後の残レールは弊社にて廃棄します。

トップカバーのみの場合

トップカバー価格 ＋ トップカバーカット加工費

カット後の残トップカバーは弊社にて廃棄します。

窓まわり製品のコーディネートについて

マルチブラケットを使って他の製品とコーディネートが簡単にできます。



＋ロールスクリーン ラルクシールド

マルチブラケット

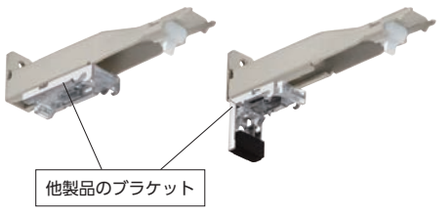

※マルチブラケットにサイドカバーWRは対応しません。

対応可能な製品一覧および他製品とのダブル使いの注意点 [単位:mm]

■ダブル使いが可能な製品とマルチブラケットの必要個数

製品の種類によって製作可能な製品幅寸法やブラケットの個数が異なりますので、下表でご確認ください。

対応可能な製品名		製作可能な製品幅寸法	製品幅別マルチブラケット必要数 ( )内の数字は他製品標準ブラケット数です。		
			2コ	3コ	4コ
ヨコ型ブラインド	パーフェクトシルキー	450～2000	～1000(2コ)	**1005～1500(2コ)** 1505～2000(3コ)	――
	シルキーシェイディ RDS・シルキーシェイディアクア RDS	270～2000			
	シルキー RDS・シルキーアクア RDS(ワンポール操作)	270～2000			
	シルキー RDS・シルキーアクア RDS(ポール操作)	150～2000			
	シルキーカーテン・シルキーカーテンアクア(ワンポール操作)	270～2000	～1000(2コ)	**1005～1460(2コ)** 1465～2000(3コ)	――
	シルキーカーテン・シルキーカーテンアクア(ポール操作)	150～2000			
カスタマイズブラインド	アフタービートエグゼ チェーン	450～2000	～1000(2コ)	**1005～1830(2コ)** 1835～2000(3コ)	――
	アフタービートエグゼ チェーンタッチ	720～2000			
	アフタービート チェーン	450～2000	～1000(2コ)	**1005～1830(2コ)** 1835～2000(3コ)	――
	アフタービート チェーンタッチ	600～2000	～1000(2コ)	**1005～1830(2コ)** 1835～2000(3コ)	――
	アフタービート(ポール操作)	330～2000	～1000(2コ)	**1005～1500(2コ)** 1505～2000(3コ)	――
ロールスクリーン	ラルクシールド(プルコード操作)	300～2000	～1000(2コ)	**1005～1500(2コ)** 1505～2000(3コ)	――
	ラルクシールド(ワンタッチチェーン操作)	320～2000			
	ラルクシールド(チェーン操作)	250～2000			
	ラルクシールド(チェーン持出し操作)	250～2000			
プリーツスクリーン	ゼファー(ワンチェーン操作)	420～2000	～1000(2コ)	**1005～1500(2コ)** 1505～1570(3コ)	1575～2000(4コ)
	フィーユ(コード操作)	150～2000	～1000(2コ)	**1005～1500(2コ)** 1505～2000(3コ)	――
	フィーユ(チェーン操作)	420～2000			
	フィーユ(ハンドル操作)	260～2000			
	フィーユ ペア(コード操作)	150～2000			
	フィーユ ペア(ワンチェーン操作)	420～2000			
	フィーユ ペア(ハンドル操作)	400～2000			
	ペルレ(コード操作)	150～2000	～1000(2コ)	**1005～1500(2コ)** 1505～2000(3コ)	――
	ペルレ(チェーン操作)	320～2000			
	ペルレ(ハンドル操作)	260～2000			
	ペルレ ペア(コード操作)	150～2000			
	ペルレ ペア(チェーン操作)	400～2000			
	ペルレ ペア(ワンチェーン操作)	420～2000			
	ペルレ ペア(ハンドル操作)	400～2000			
	ペルレ ダブル(ワンチェーン操作)	420～2000			
ハニカムスクリーン	プレア(コード操作)	150～2000	～1000(2コ)	**1005～1500(2コ)** 1505～2000(3コ)	――
	プレア(チェーン操作)	420～2000			
	プレア(ハンドル操作)	330～2000			

＊他製品の重量はカーテン重量と合わせて20kg以下で製作してください。製品重量については各製品サンプル帳をご覧ください。
＊他製品標準ブラケット数がマルチブラケット必要数より少ない場合(**太字の製品幅**)は他製品発注時にご指示ください。
＊ロールスクリーンの場合は「マルチブラケットL」をご使用ください。また生地の巻取り径寸法にご注意ください。詳しくは「ロールスクリーン ラルクシールド サンプル帳」をご覧ください。
＊製品の詳細については各製品サンプル帳をご覧ください。

他製品の納まり

＊他製品の製品幅は、「両端のブラケット間隔+100㎜(左右約50㎜ずつ)」にしてください。

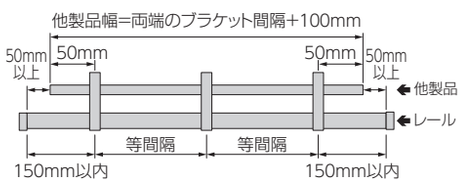

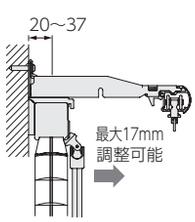

ヨコ型ブラインドやプリーツスクリーンのブラケットは、マルチブラケットの壁面側に合わせて取付けします。額縁の上に取付ける場合などにもおすすめです。なお額縁がある場合には室内側に最大17mm調整できます。

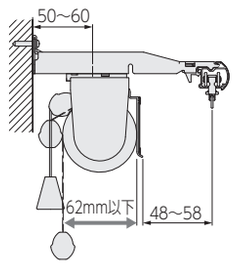

ロールスクリーンの場合は、壁面との接触を防止するため、ロールスクリーンのブラケットを室内側に調整して取付けます。また生地の巻取り径寸法(直径)が62mm以下をおすすめします。

＊詳細については最寄りの弊社支店・営業所までお問い合わせください。

ビバーチェ

製品仕様

■ ブラケット取付けピッチ・カーテン適正重量

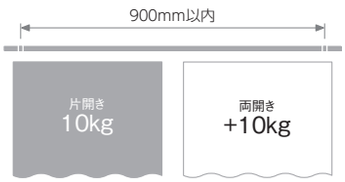

総重量
20kg



ランナー1コあたり
1.5kg

■ 部品の材質

部品名	材質
レール	アルミ押出し形材＋ ポリオレフィン系樹脂シートラッピング
フィニアル/サイドカバー	アッシュ材＋ABS樹脂＋スチール
ウッドフィニアル/ウッドサイドカバー	アッシュ材＋スチール
ランナー	ポリエチレン樹脂＋ステンレス
フリーストップ	ポリアセタール樹脂＋ステンレス
ブラケット	電気亜鉛メッキ鋼鈑
トップカバー	ポリスチレン樹脂
トップカバーキャップ	ABS樹脂＋スチール
カバーブラケット	ポリアセタール樹脂
カバーキャップ	ポリエチレン樹脂

■ 寸法図 [単位:mm]

アクセントフィニアルG

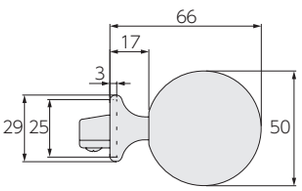

アクセントフィニアルT

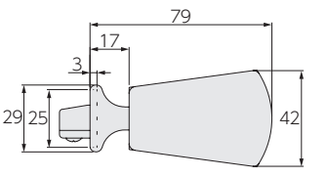

アクセントフィニアルS

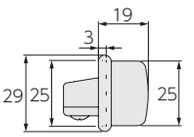

スタイリッシュフィニアルL

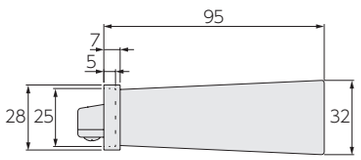

スタイリッシュフィニアルM

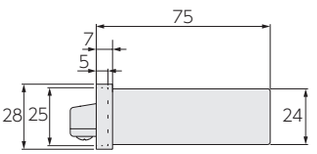

サイドカバー SR

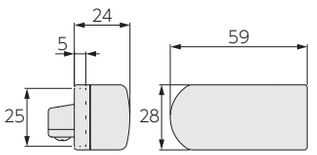

サイドカバー WR

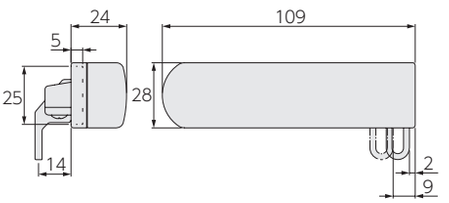

※リターンホルダーは、ブラケットの取付け場所に応じて、
壁からのすき間を2段階に調整できます。

ウッドフィニアルG

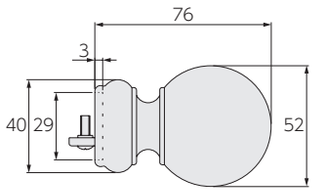

ウッドフィニアルT

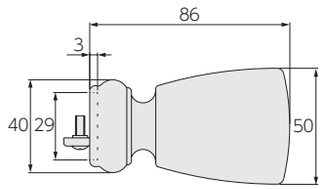

ウッドフィニアルS

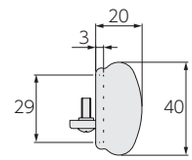

ウッドサイドカバー S R

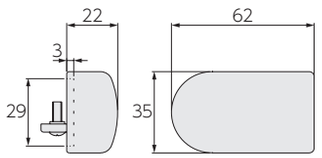

ウッドサイドカバーWR

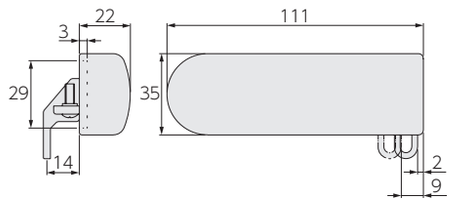

※リターンホルダーは、ブラケットの取付け場所に応じて、
壁からのすき間を2段階に調整できます。

取付け図

［単位：mm］

■ 正面付け

ワンタッチロングシングルブラケット
（ブラケット幅：18）

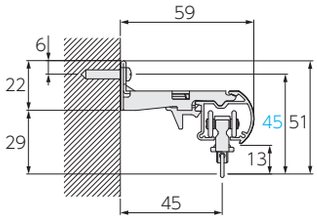

ワンタッチロングシングルブラケット+
サイドカバーSR

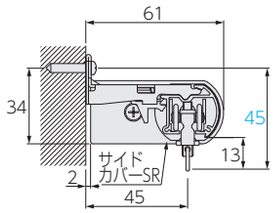

ワンタッチL型シングルブラケット
（ブラケット幅：32）

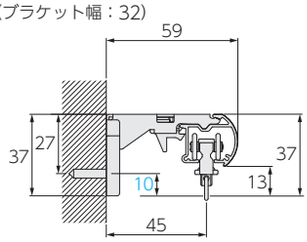

ワンタッチダブルブラケット
（ブラケット幅：18）

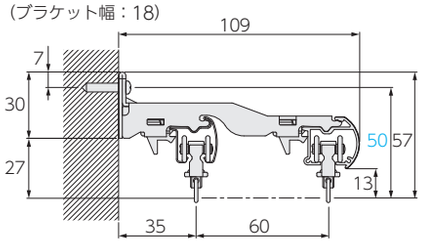

ワンタッチダブルブラケット+
サイドカバーWR

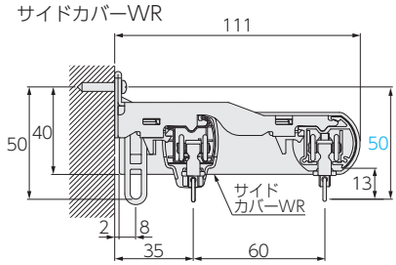

ワンタッチL型ダブルブラケット
（ブラケット幅：32）

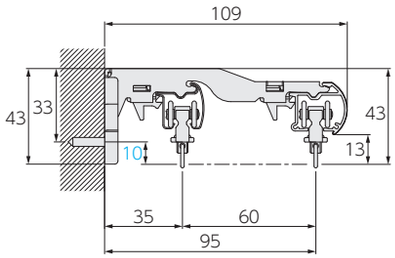

マルチブラケットM
（ブラケット幅:26）

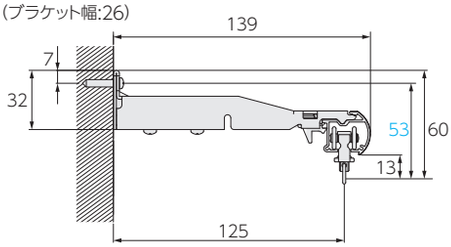

マルチブラケットL
（ブラケット幅:26）

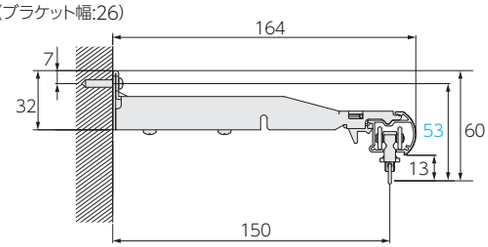

■ 天井付け

ワンタッチ天井シングルブラケット+
ブラケットスペーサー
（ブラケット幅：18/ブラケットスペーサー幅：25）

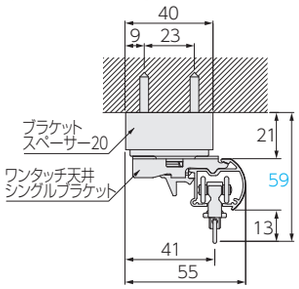

ワンタッチ天井シングルブラケット+
サイドカバーSR
（ブラケット幅：18/ブラケットスペーサー幅：25）

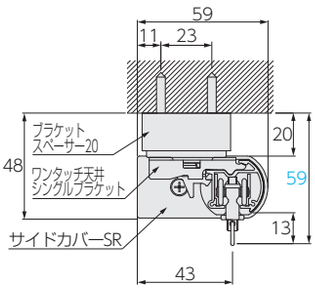

天井シングルブラケット+
ウッドサイドカバーSR

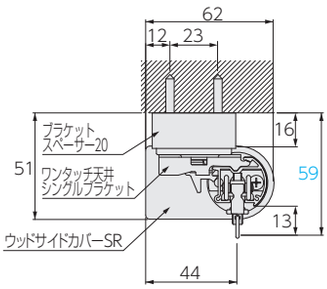

天井ダブルブラケット
（ブラケット幅：25）

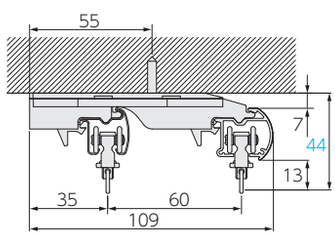

天井ダブルブラケット+
サイドカバーWR

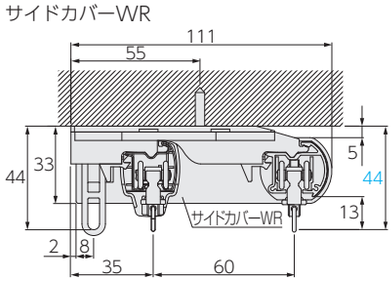

天井ダブルブラケット+
ウッドサイドカバーWR

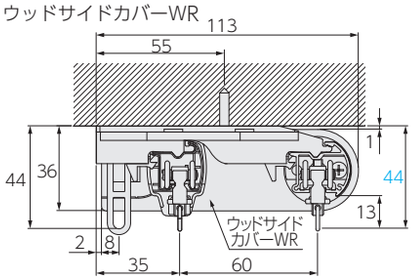

※アクセントフィニアルS、スタイリッシュフィニアルM、サイドカバーSR・WR、ウッドサイドカバーSR・WRに対応。

ジョイントカバー

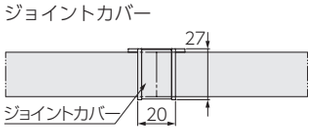

フリーストップ

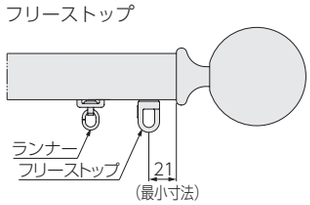

ビバーチェ

取付け図

［単位：mm］

■ トップカバーの取付けについて

トップカバーキャップ

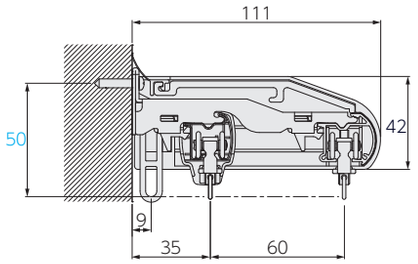

トップカバー取付け必要寸法

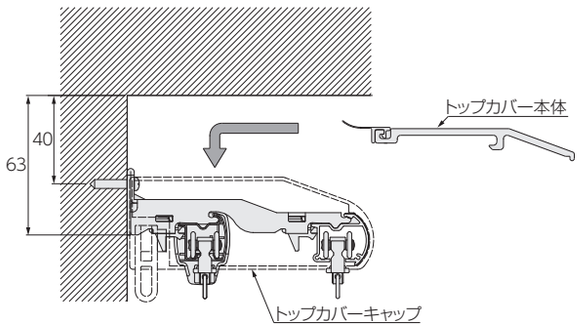

トップカバー本体

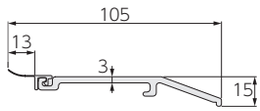

トップカバー 見下図

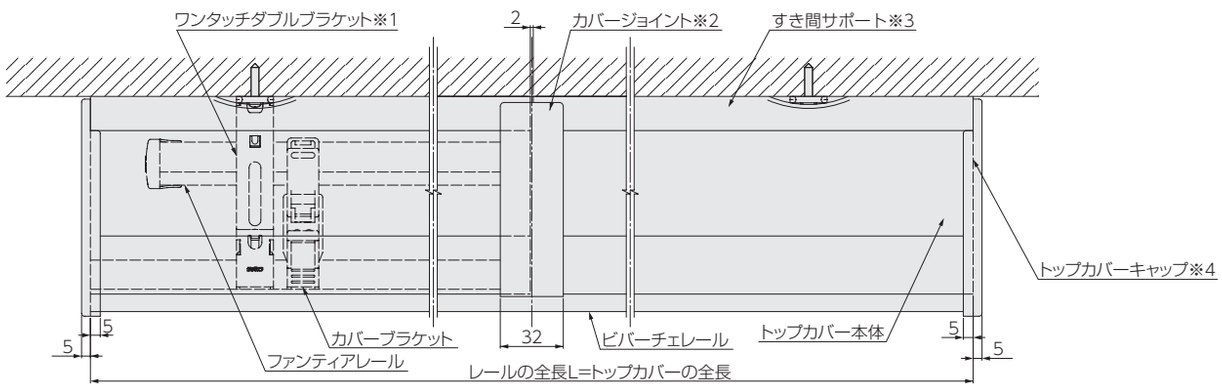

※1：ワンタッチL型ダブルブラケット・ワンタッチT型ダブルブラケットでも取付けできます。
※2：2.1mを超える場合、ジョイント仕様となります。
※3：壁とのすき間を防ぎます。
※4：カーテンのリターン仕様に対応し、側面からの光漏れを防ぎます。

■ 後付けトップカバーの取付けについて

サイドカバーWR+後付けトップカバー

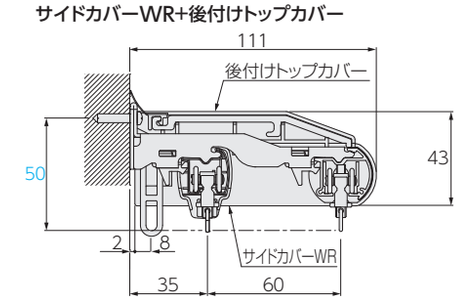

後付けトップカバー取付け必要寸法

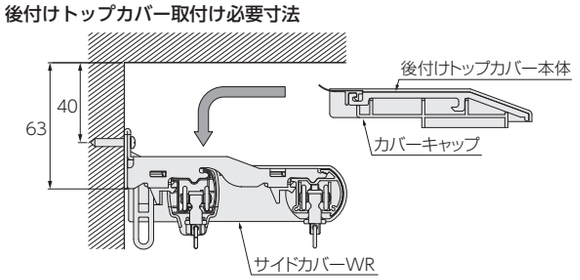

後付けトップカバー本体

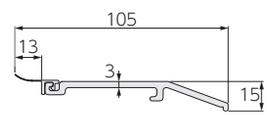

サイドカバーWR+後付けトップカバー 見下図

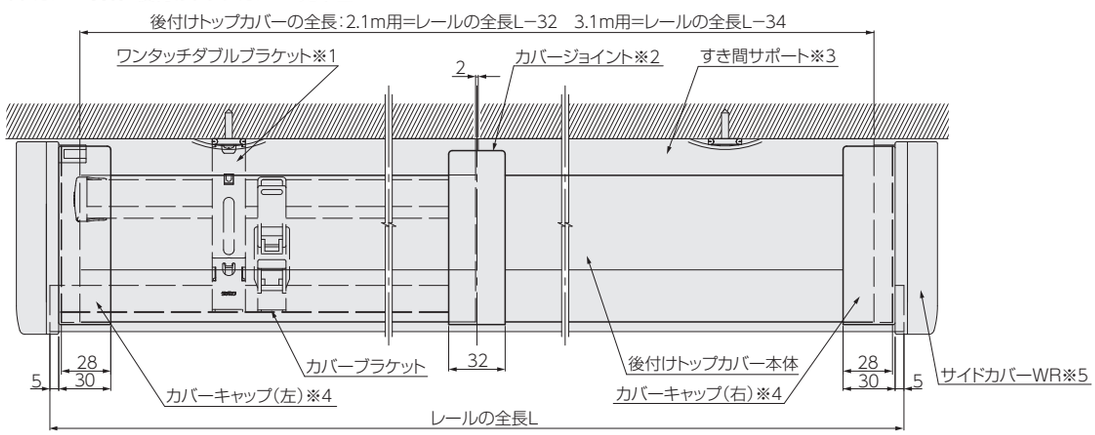

※1：ワンタッチL型ダブルブラケット・ワンタッチT型ダブルブラケットでも取付けできます。
※2：2.1mを超える場合、ジョイント仕様となります。
※3：壁とのすき間を防ぎます。
※4：サイドカバーとのすき間を防ぎます。
※5：カーテンのリターン仕様に対応し、側面からの光漏れを防ぎます。

取付け図

[単位:mm]

■ マルチブラケット ダブル正面付け

※マルチブラケットに取付けた他製品のブラケット位置が調整できます。
調整範囲　マルチブラケットL：約10mm／マルチブラケットM：約17mm

マルチブラケットM+ヨコ型ブラインド パーフェクトシルキー
(ブラケット幅:26)

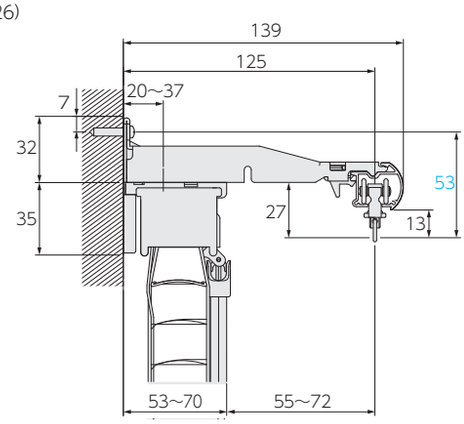

マルチブラケットM+ヨコ型ブラインド シルキー RDS
(ブラケット幅:26)

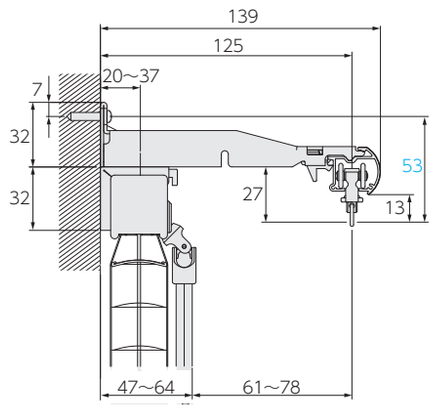

マルチブラケットL+ロールスクリーン ラルクシールド
[額縁なし]
(ブラケット幅:26)

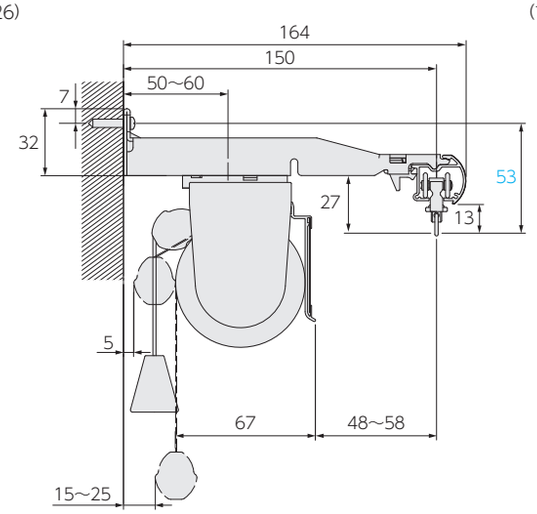

マルチブラケットL+ロールスクリーン ラルクシールド
[額縁あり]
(ブラケット幅:26)

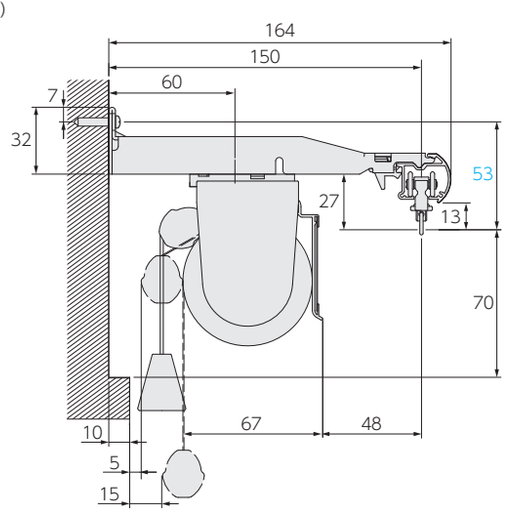

マルチブラケットM+プリーツスクリーン ペルレ(コード操作)
(ブラケット幅:26)

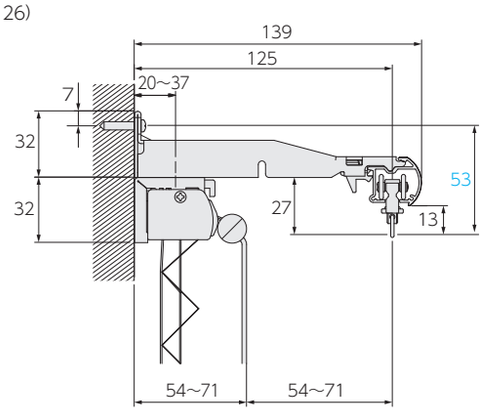

マルチブラケットM+プリーツスクリーン ペルレ(チェーン操作)
(ブラケット幅:26)

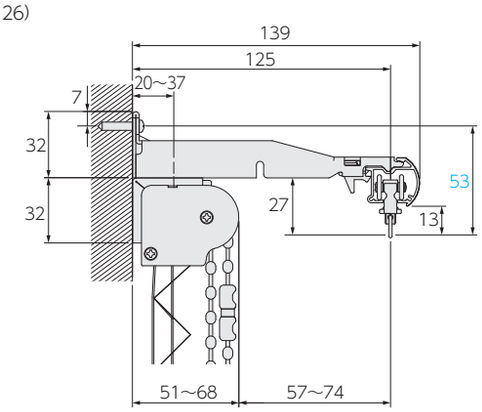

装飾カーテンレール

ビレッタグライド

静音性 44(dB)　スルーランナー　窓サイズ 3m以上対応

モダン空間に映えるスマートなデザイン。
ブラケットを通過するランナーでカーテンのレイアウト自由自在。

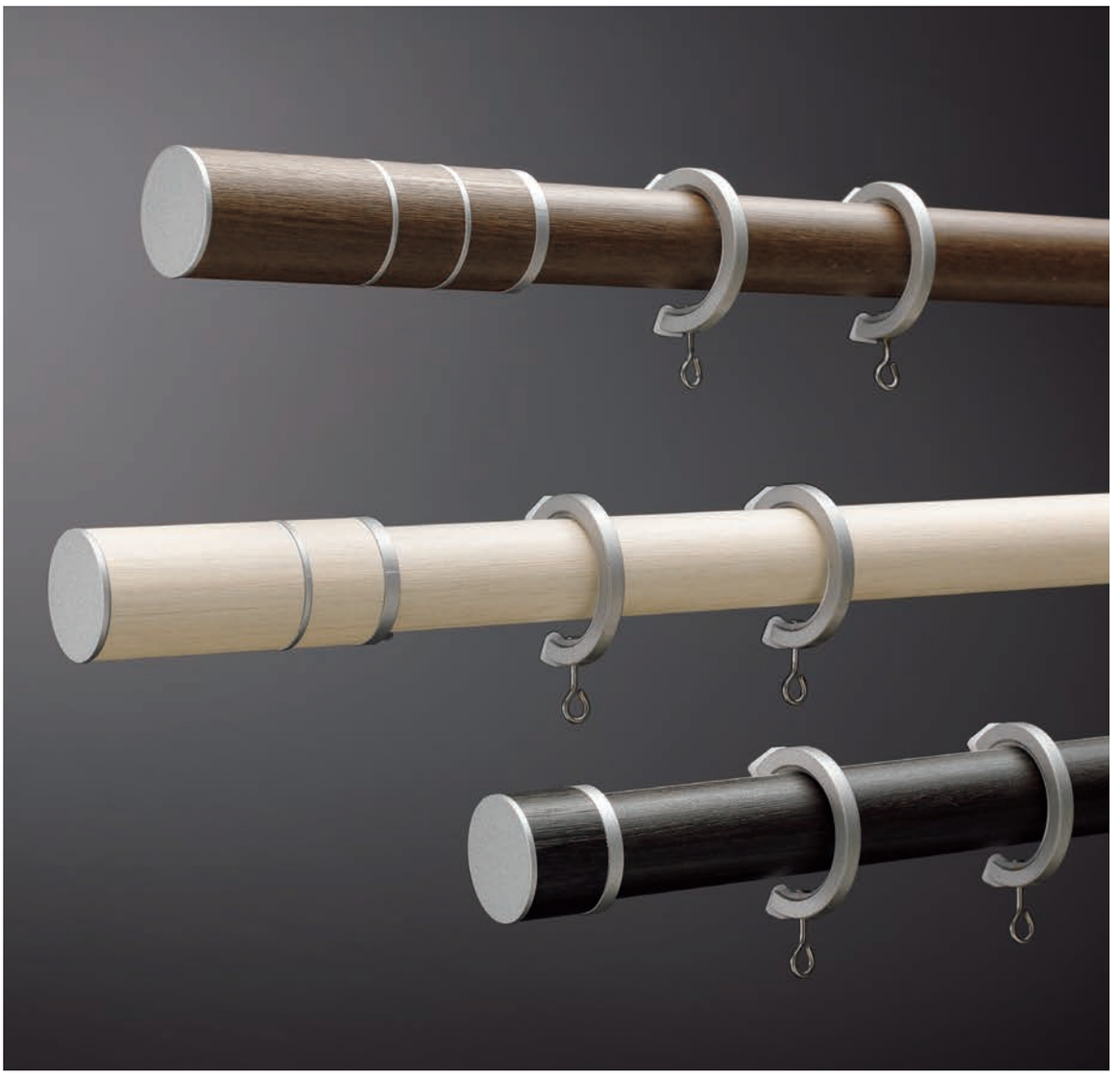

参考価格（税別）	シングル正面付けセット フィニアルL 2.1mセットの場合 24,500円

レール断面図［単位：mm］

レール材質：
アルミ押出し形材+
ポリオレフィン系樹脂シート
ラッピング

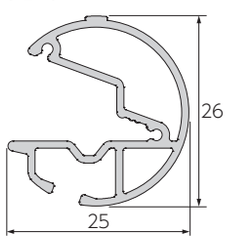

レールカラー：6色


ホワイト(木目調)


ナチュラルブラウン(木目調)


ミディアムブラウン(木目調)


ブラウン(木目調)


セピア(木目調)


ダークブラウン(木目調)

※製品の色調は、印刷のため実物と多少異なる場合があります。

マルティ
ウォーム
マルティ
ビバーチェ
プラナ
ビバーチェ
ビレッタ
グライド
アルバーノ
ソファレ
プロヴァンス
プロヴァンス
EX
ガレア
ヒューグライド
スムース
ウッド19
デリアス
ウォーム25
ディアウッド
28
エモート16
小窓用
スイングレール
トップ
トリートメント
バランス
レール
ナチュラルウッド
バランス



ビレッタグライド(セピア(木目調)) ／
フィニアルL／
ファンティア ダブル正面付けセット



ビレッタグライド(ホワイト(木目調)) ／
フィニアルM／
ファンティア ダブル正面付けセット

ビレッタグライド

ラインナップ

ホワイト（木目調）

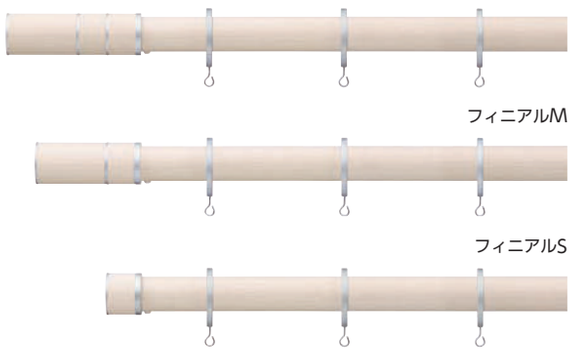



ナチュラルブラウン（木目調）





ミディアムブラウン（木目調）





ブラウン（木目調）





※製品の色調は、印刷のため実物と多少異なる場合があります。

マルティ ウォーム
マルティ
ビバーチェ プラナ
ビバーチェ
ビレッタ グライド
アルバーノ
ソファレ
プロヴァンス
プロヴァンス EX
ガレア
ヒューグライド
スムース ウッド19
デリアス ウォーム25
ディアウッド 28
エモート16
小窓用
スイングレール
トップ トリートメント
バランス レール
ナチュラルウッド バランス

ラインナップ

セピア（木目調）





ダークブラウン（木目調）





セット価格／
フィニアルL・セピア（木目調）の場合（税別）

＊ビレッタグライドはレールカットにも対応します。

	2.1m	3.1m
シングルセット	24,500円	33,400円
ファンティア ダブルセット	28,100円	40,100円

おすすめアクセサリー

■房掛 ビレッタ P.205



■房掛 タクト P.203



■タッセル ライブラリーB P.227



ビレッタグライド

特長　ウッド調のデザインにシャープなメタルラインがアクセント。高い走行性と静音性を実現。

●デザインコンセプト

モダンで上質な印象のデザイン。ウッド調のレールにシャープなメタルラインがアクセントになったレールです。

おすすめのインテリア　シックで落ち着いたインテリアやエレガントまで幅広いスタイルに。

おすすめのカーテン　上品で落ち着きのあるモダンな生地や光沢感のある シャンタン調の生地にも。



●フィニアルは３種類のデザイン

テラス窓には「フィニアルL」、小窓には「フィニアルS」などのコーディネートもおすすめです。


フィニアルL


フィニアルM


フィニアルS

●高い走行性と静音性

レールのアルマイトクリア塗装面をランナーが走行するので、従来のリングランナーに比べ、約25%の操作力低減と44dB程度の静かな操作音を実現しています。

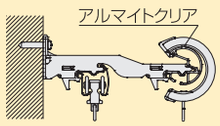

●ビレッタグライドの騒音レベル

製品の動きはこちら ▶

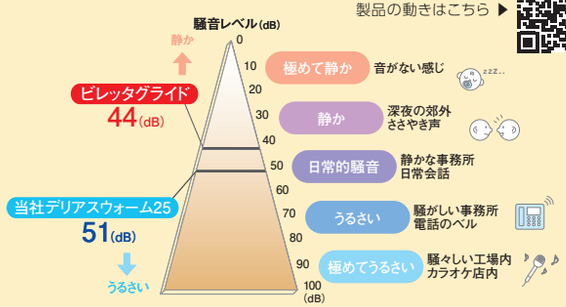

・上記数値は傾斜させたレールにランナーを入れて走行させ、50cm離れた位置で測定した実験測定値です。

音について

音の大きさはデシベル(dB)で表します。数値が小さいほど「音が小さい」ことを意味します。人間の耳に聞こえる音と音の大きさ(dB)は、比例関係にはありません。目安として、10(dB)下がると大雑把に人の耳では半分程度に音が小さくなったと感じとれます。

●カーテンのひだがきれいに出るランナー

カーテンフックを引っ掛ける吊環部分が自由に回転するので、ランナーとカーテンのひだを正面に向けて美しく納められます。


吊環が自由に回転



●カーテン端部を固定できるストッパー

ストッパーは、いちばん端のランナーが動かないように、レールに固定できる部品です。全閉時のカーテンの脇からの光漏れや、奥のレースカーテンが手前のドレープカーテンからはみ出してしまうのを防ぎます。
またカーテン全開時もカーテンが端に寄らず、キレイな状態を保ちます。

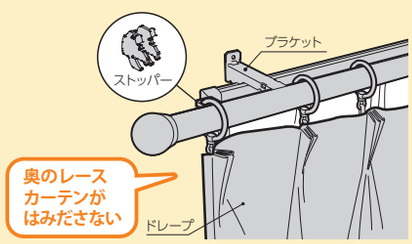

ストッパーを使用した場合

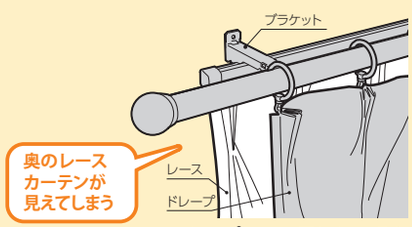

ストッパーを使用しない場合

＊詳しくはP.512をご覧ください。

●レールの正面から見えないブラケット

ブラケットはレール正面から見えない形状。また施工性の高いワンタッチ式を採用しました。



●便利なアジャスト機能(サイズ調整)付きのフィニアル

窓のすぐそばにエアコン・壁がある場合など、レールを設置する際に取付けスペースが十分に確保できないときに、フィニアルをその場で簡単にサイズダウンできる機能です(フィニアルL・Mのみ)。

フィニアル同士をまわして外すことで、サイズダウンができます。

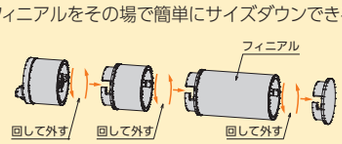

マルティ ウォーム
マルティ
ビバーチェ プラナ
ビバーチェ
ビレッタ グライド
アルバーノ
ソファレ
プロヴァンス
プロヴァンス EX
ガレア
ヒュームライド
スムース ウッド19
デリアス ウォーム25
ディアウッド 28
エモート16
小窓用
スイングレール
トップ トリートメント
バランス レール
ナチュラルウッド バランス

●ブラケット部分を通過できる“スルーランナー”で大開口の窓を一層広々

スルーランナー

ブラケット部分を通過できる「スルーランナー」により、ブラケット位置に関わらず、
カーテンを開け閉めできるため、大開口の窓にも対応できます。
幅3.1m以上はレールをジョイントして、ご希望の長さでお使いいただけます。

製品の動きはこちら ▶

ブラケット部分を通過するとき

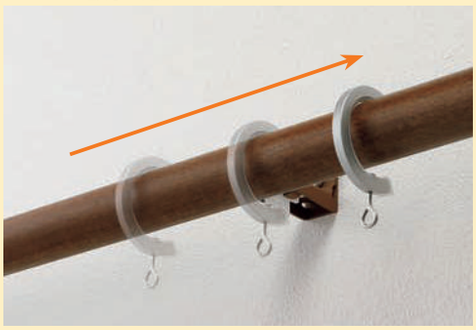

ブラケットを裏側から見たとき




スルーランナー

ブラケット部分を通過できるスルーランナーでカーテンのレイアウト自由自在

ブラケット部分を通過できるスルーランナーで、どんな窓でも自由にカーテンをレイアウトできます。

大開口の窓や連窓に使用するとき　開口部を大きく取れて窓辺が広々。明るい空間に。

従来のリングランナー

1窓ごとにカーテンを納めるため、
カーテンが中央にたまり、
重い印象に。

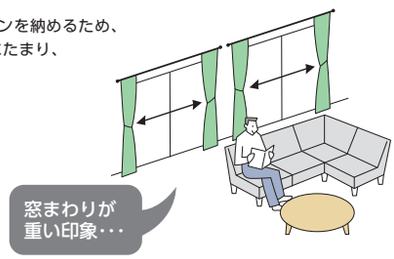

スルーランナー

大開口の窓や連窓でもカーテンを
1窓にして製作できます。
カーテンが両脇に納まり、
窓辺をすっきりと明るく
演出できます。

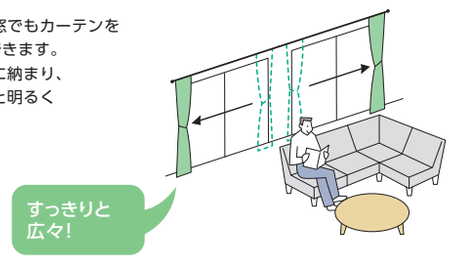

コーナー窓に使用するとき　コーナーがすっきり。出入りがスムーズ。

従来のリングランナー

コーナーにカーテンの
たまりができるため、
重い印象に。



スルーランナー

長いレールでも片開きにすることが可能に。
コーナーにカーテンのたまりが少なくなり、
窓辺がすっきり。
出入りがしやすくなります。



片側にカーテンを納める窓に使用するとき　お部屋の間取りや家具の配置に合わせて、カーテンの開け閉めをしやすく。

従来のリングランナー

間取りや家具の配置により、
カーテンが両脇に納まると
開け閉めがしにくい。

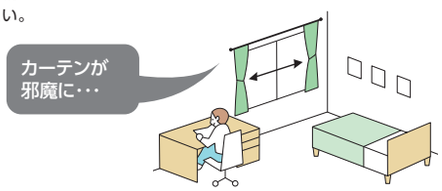

スルーランナー

片開きにすることで、
間取りや家具の配置を気にせずに
カーテンの開け閉めができます。



ビレッタグライド

価 格

シングルセット

■ビレッタグライド シングル正面付けセット価格

1箱1セット入り　[単位：円(税別)]

サイズ	製品色	フィニアルL	価格	フィニアルM	価格	フィニアルS	価格
2.1m	ホワイト(木目調)	203368	24,500	203369	23,100	203370	22,000
	ナチュラルブラウン(木目調)	203371		203372		203373	
	ミディアムブラウン(木目調)	203374		203375		203376	
	ブラウン(木目調)	203377		203378		203379	
	セピア(木目調)	203380		203381		203382	
	ダークブラウン(木目調)	203383		203384		203385	
3.1m	ホワイト(木目調)	203386	33,400	203387	32,100	203388	31,000
	ナチュラルブラウン(木目調)	203389		203390		203391	
	ミディアムブラウン(木目調)	203392		203393		203394	
	ブラウン(木目調)	203395		203396		203397	
	セピア(木目調)	203398		203399		203400	
	ダークブラウン(木目調)	203401		203402		203403	

セットの明細

・レール：2.1m=2.1m×1本、3.1m=3.1m×1本
・フィニアル：1組
・スルーランナー：2.1m=20コ、3.1m=30コ
・ワンタッチロングシングルブラケット：2.1m=3コ、3.1m=5コ
・ストッパー：2コ
・取付けネジ

ファンティア ダブルセット

■ビレッタグライド + ファンティア ダブル正面付けセット価格

1箱1セット入り　[単位：円(税別)]

サイズ	製品色	フィニアルL	価格	フィニアルM	価格	フィニアルS	価格
2.1m	ホワイト(木目調)	203404	28,100	203405	26,800	203406	25,700
	ナチュラルブラウン(木目調)	203407		203408		203409	
	ミディアムブラウン(木目調)	203410		203411		203412	
	ブラウン(木目調)	203413		203414		203415	
	セピア(木目調)	203416		203417		203418	
	ダークブラウン(木目調)	203419		203420		203421	
3.1m	ホワイト(木目調)	203422	40,100	203423	38,800	203424	37,700
	ナチュラルブラウン(木目調)	203425		203426		203427	
	ミディアムブラウン(木目調)	203428		203429		203430	
	ブラウン(木目調)	203431		203432		203433	
	セピア(木目調)	203434		203435		203436	
	ダークブラウン(木目調)	203437		203438		203439	

セットの明細

ビレッタグライド
・レール：2.1m=2.1m×1本、3.1m=3.1m×1本
・フィニアル：1組
・スルーランナー：2.1m=20コ、3.1m=30コ
・ワンタッチダブルブラケット：2.1m=3コ、3.1m=5コ
・ストッパー：2コ　・取付けネジ

ファンティア
・レール：2.1m=2.0m×1本、3.1m=3.0m×1本
・キャップストップ：2コ
・共通ランナー：2.1m=18コ、3.1m=26コ
・共通マグネットランナー(両開)：1組

価 格

■ビレッタグライド レール価格 レールのみ

1箱1本入り ［単位：円(税別)］

製品色＼サイズ	1.2m コード	1.2m 価格	2.1m コード	2.1m 価格	3.1m コード	3.1m 価格
ホワイト(木目調)	203440	4,200	203441	7,700	203442	11,600
ナチュラルブラウン(木目調)	203443		203444		203445	
ミディアムブラウン(木目調)	203446		203447		203448	
ブラウン(木目調)	203449		203450		203451	
セピア(木目調)	203452		203453		203454	
ダークブラウン(木目調)	203455		203456		203457	

■ビレッタグライド 部品価格

［単位：円(税別)］

	部品名	部品色	コード	単価	箱入数	箱入価格
フィニアル	フィニアルL (左右) 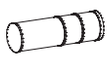	ホワイト(木目調)	203458	4,900	1組	4,900
		ナチュラルブラウン(木目調)	203459			
		ミディアムブラウン(木目調)	203460			
		ブラウン(木目調)	203461			
		セピア(木目調)	203462			
		ダークブラウン(木目調)	203463			
	フィニアルM (左右) 	ホワイト(木目調)	203464	3,600	1組	3,600
		ナチュラルブラウン(木目調)	203465			
		ミディアムブラウン(木目調)	203466			
		ブラウン(木目調)	203467			
		セピア(木目調)	203468			
		ダークブラウン(木目調)	203469			
	フィニアルS (左右) 	ホワイト(木目調)	203470	2,500	1組	2,500
		ナチュラルブラウン(木目調)	203471			
		ミディアムブラウン(木目調)	203472			
		ブラウン(木目調)	203473			
		セピア(木目調)	203474			
		ダークブラウン(木目調)	203475			
ランナー	スルーランナー (内径31mm/外径44mm) 	シルバー	203476	410	5コ	2,050
ブラケット	ワンタッチロング シングルブラケット 	ホワイト	205444	280	1コ	280
		ナチュラルブラウン	205446			
		ミディアムブラウン	205448			
		ブラウン	205449			
		セピア	205450			
		ダークブラウン	205451			

	部品名	部品色	コード	単価	箱入数	箱入価格
ブラケット	ワンタッチ ダブルブラケット 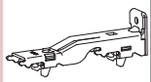	ホワイト	205460	430	1コ	430
		ナチュラルブラウン	205462			
		ミディアムブラウン	205464			
		ブラウン	205465			
		セピア	205466			
		ダークブラウン	205467			
その他の部品	ジョイント (ジョイントピン2本入り) 	シルバー	200096	220	1コ	220
	ストッパー 	——	200097	130	1コ	130
房掛	房掛 ビレッタ 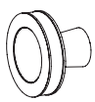	ホワイト(木目調)	204291	1,580	1コ	1,580
		ナチュラルブラウン(木目調)	204292			
		ミディアムブラウン(木目調)	204293			
		ブラウン(木目調)	204294			
		セピア(木目調)	204295			
		ダークブラウン(木目調)	204296			
	房掛 タクト 	マットホワイト	204231	880	1コ	880
		ナチュラルブラウン	204233			
		ミディアムブラウン	204235			
		ブラウン	204237			
		セピア	204239			
		ダークブラウン	204241			

ビレッタグライド

レールカットについて

■ ご希望の長さにレールをカットしてお届けします。

ご注文方法

1. 製品名をご指定ください。
2. フィニアルをご指定ください。
3. カラーをご指定ください。
4. レール寸法(W+L_1+L_2)をご指定ください(10mm単位)。
   *L_1・L_2はZ_1を除いて100mm以上がおすすめです。

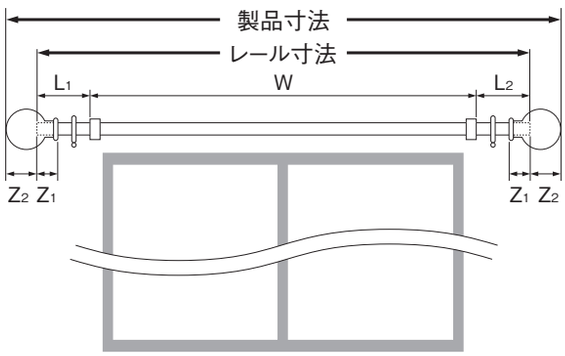

● 製品寸法の算出方法

製品寸法=レール寸法+(Z_2×2)

[フィニアルサイズ]

フィニアル種類	フィニアルサイズ	
	Z_1	Z_2
フィニアルL	10mm	89mm
フィニアルM	10mm	68mm
フィニアルS	10mm	16mm

※Z_1=フィニアルへののみ込み寸法

■レールカット加工費 [単位:円(税別)]

カットの種類	1カットあたり価格
「シングルセット」のレール	1,700
「ダブルセット」のレール	2,500
レールのみ	1,700

セット品の場合

「ダブルセット」の奥側レールは、手前側レールのカット寸法を基準にカットします。

セット価格 ＋ レールカット加工費

カット後の残レールは弊社にて廃棄します。

レールのみの場合

レール価格 ＋ レールカット加工費

カット後の残レールは弊社にて廃棄します。

製品仕様

■ ブラケット取付けピッチ・カーテン適正重量

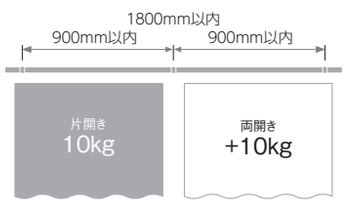

総重量
20kg



ランナー1コあたり
1.5kg

■ 部品の材質

部品名	材質
レール	アルミ押出し形材＋ポリオレフィン系樹脂シートラッピング
フィニアル	ABS樹脂＋スチール＋ポリオレフィン系樹脂シートラッピング
スルーランナー	スチール＋ポリエチレン樹脂＋ステンレス
ブラケット	電気亜鉛メッキ鋼板＋ポリアセタール樹脂

■ 寸法図 [単位:mm]

フィニアルL

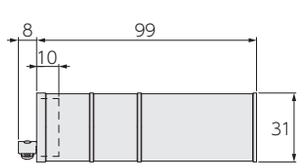

フィニアルM

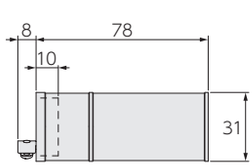

フィニアルS

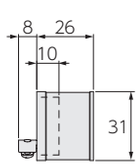

取付け図

［単位：mm］

■ シングル正面付け

ワンタッチロングシングルブラケット
（ブラケット幅：18）

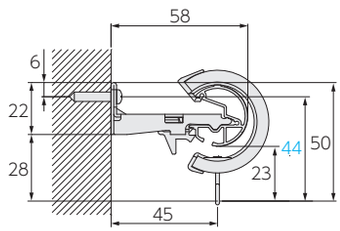

■ ダブル正面付け

ワンタッチダブルブラケット
（ブラケット幅：18）

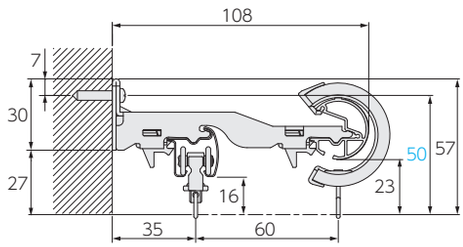

マルティ ウォーム
マルティ
ビバーチェ プラナ
ビバーチェ
ビレッタ グライド
アルバーノ
ソファレ
プロヴァンス
プロヴァンス EX
ガレア
ヒューグライド
スムース ウッド19
デリアス ウォーム25
ディアウッド 28
エモート16
小窓用
スイングレール
トップ トリートメント
バランス レール
ナチュラルウッド バランス

装飾カーテンレール

アルバーノ

静音性
41(dB)

木目調のシックなデザインで
大人の上質な暮らしを彩ります。

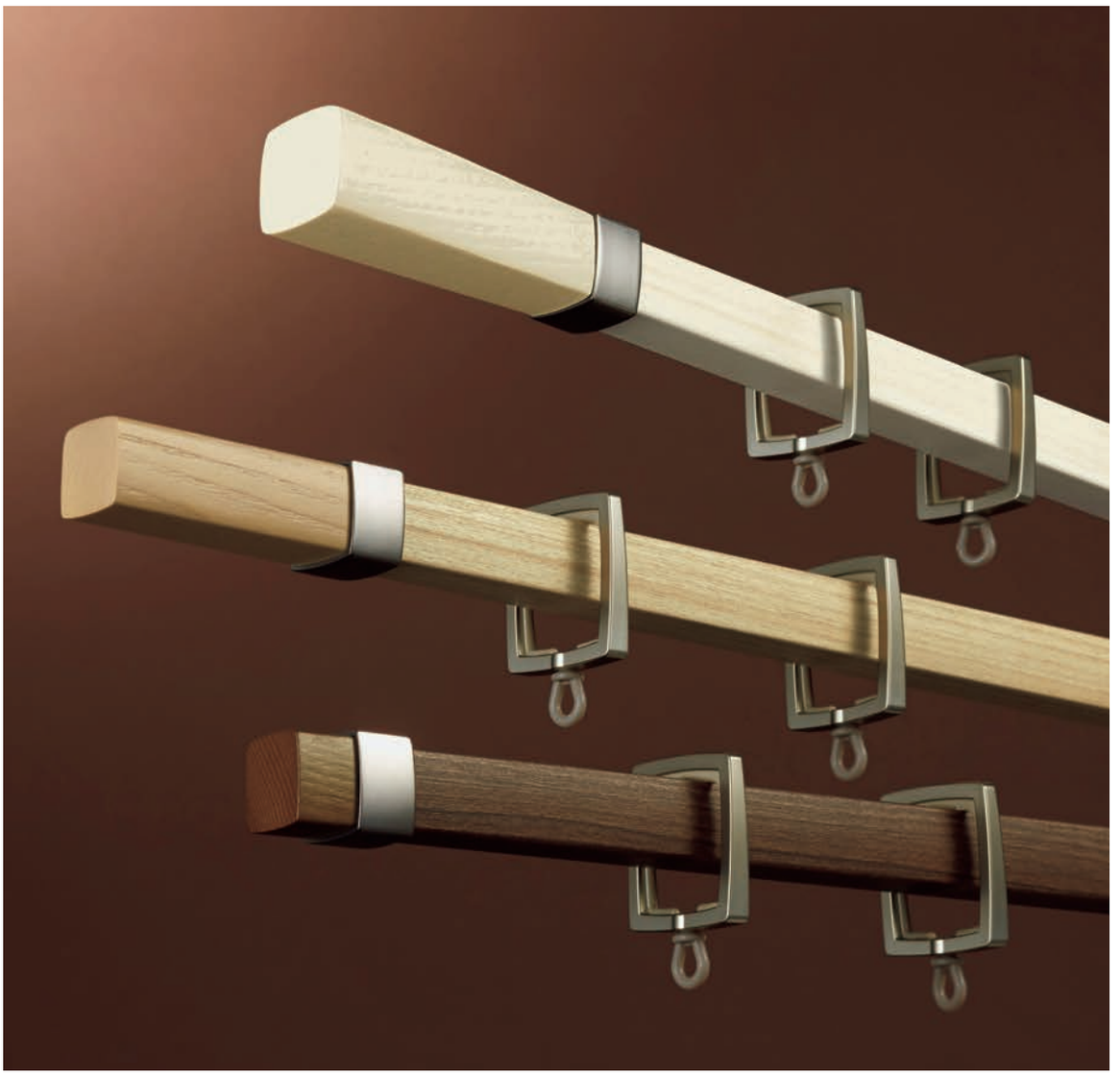

参考価格（税別）	シングル正面付けセット フィニアルL 2.1mセットの場合 21,800円

レール断面図［単位：mm］

レール材質：
アルミ押出し形材+
ポリオレフィン系樹脂シート
ラッピング

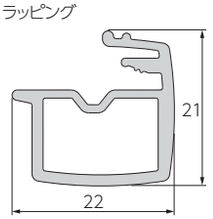

レールカラー：4色


ホワイト(木目調)


ナチュラルブラウン(木目調)


ミディアムブラウン(木目調)


セピア(木目調)

※製品の色調は、印刷のため実物と多少異なる場合があります。また製品によっては天然素材を使用しているため、色や寸法が多少異なる場合があります。

マルティ
ウォーム
マルティ
ビバーチェ
プラナ
ビバーチェ
ビレッタ
グライド
アルバーノ
ソファレ
プロヴァンス
プロヴァンス
EX
ガレア
ヒューグライド
スムース
ウッド19
デリアス
ウォーム25
ディアウッド
28
エモート16
小窓用
スイングレール
トップ
トリートメント
バランス
レール
ナチュラルウッド
バランス

アルバーノ（セピア（木目調））／
フィニアルL／
ファンティアフィル ダブル正面付けセット

アルバーノ

ラインナップ

ホワイト（木目調）



ナチュラルブラウン（木目調）

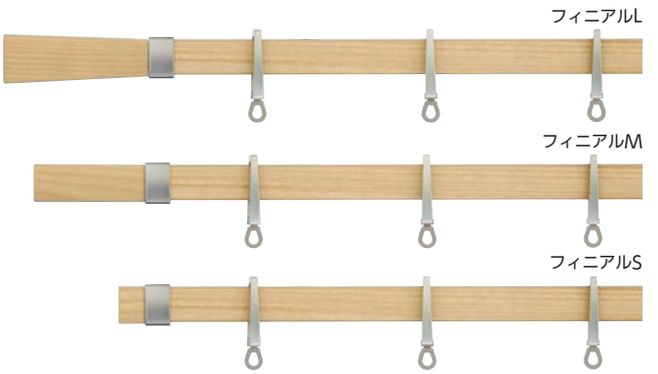

ミディアムブラウン（木目調）

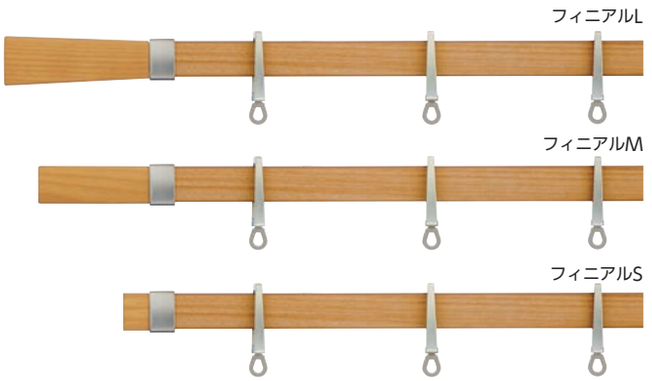

セピア（木目調）









セット価格／
フィニアルL・ホワイト（木目調）の場合（税別）

＊アルバーノはレールカットにも対応します。

	1.2m	2.1m	3.1m
シングルセット	15,200円	21,800円	28,500円
ファンティアフィル ダブルセット	18,200円	25,500円	33,900円
ファンティアフィルα静音 ダブルセット	20,600円	27,900円	36,300円

おすすめアクセサリー

■房掛 プラナ P.206



ホワイト（木目調）　ナチュラルブラウン（木目調）　ミディアムブラウン（木目調）　セピア（木目調）

■タッセル アムレット P.226



ブラウン　ブラック　ゴールド

※製品の色調は、印刷のため実物と多少異なる場合があります。また製品によっては天然素材を使用しているため、色や寸法が多少異なる場合があります。

マルティウォーム
マルティ
ビバーチェプラナ
ビバーチェ
ビレッタグライド
アルバーノ
ソファレ
プロヴァンス
プロヴァンスEX
ガレア
ヒューグライド
スムースウッド19
デリアスウォーム25
ディアウッド28
エモート16
小窓用
スイングレール
トップトリートメント
バランスレール
ナチュラルウッドバランス

特長 大人の上質な暮らしを彩るシックなデザイン。

●デザインコンセプト

モダンで洗練された印象の都会的なデザイン。直線的なフォルムが空間に凛とした印象を与える、天然木のフィニアルとシャンパンシルバーをアクセントにしたレールです。

おすすめのインテリア シックで落ち着いたインテリアからナチュラルモダンまで、幅広いスタイルに。

おすすめのカーテン 上品で落ち着きのあるモダンな生地や、植物など自然がモチーフのナチュラルな生地にも。



●フィニアルは３種類のデザイン

末広がりで存在感あるデザインのフィニアルLと、すっきりとしたストレートフォルムのフィニアルM・Sの3種類よりお選びいただけます。



フィニアルL　フィニアルM　フィニアルS

●高い走行性と静音性

レールのアルマイトクリア塗装面をリングランナーが走行するので、従来のリングランナーに比べ、約25%の操作力低減と41dB程度の静かな操作音を実現しています。スライド式ランナーのファンティアフィルα静音とのダブルセットなら、手前も奥もカーテンの開閉が滑らかです。

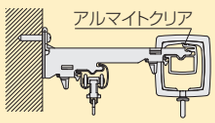

●アルバーノの騒音レベル

製品の動きはこちら ▶

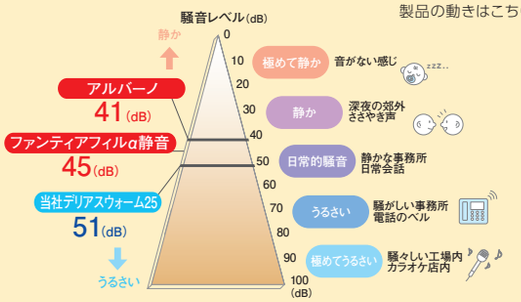

・上記数値は傾斜させたレールにランナーを入れて走行させ、50cm離れた位置で測定した実験測定値です。

音について

音の大きさはデシベル(dB)で表します。数値が小さいほど「音が小さい」ことを意味します。人間の耳に聞こえる音と音の大きさ(dB)は、比例関係にはありません。目安として、10(dB)下がると大雑把に人の耳では半分程度に音が小さくなったと感じとれます。

●光漏れを防ぐ後付けリングランナーマグネット〈オプション〉

カーテンを閉めた時に中央のリングランナーがずれて動いても、マグネット部分はずれない構造になっているため、マグネットがしっかりとくっついてカーテン中央部からの光漏れを防ぎます。また、マグネット部分が後付けできるため、リングランナーをレールから外すことなく取付けができます。

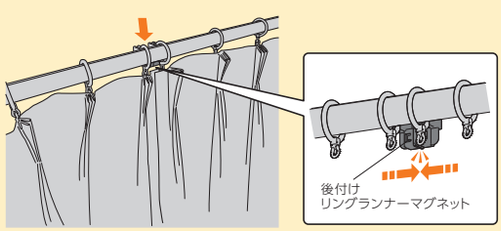

●カーテン端部を固定できるリングストッパー

リングストッパーは、いちばん端のリングランナーが動かないように、レールに固定できる部品です。全閉時のカーテンの脇からの光漏れや、奥のレースカーテンが手前のドレープカーテンからはみ出してしまうのを防ぎます。またカーテン全開時もカーテンが端に寄らず、キレイな状態を保ちます。

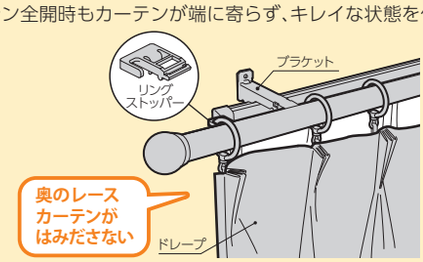

リングストッパーを使用した場合

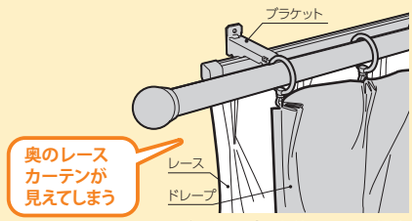

リングストッパーを使用しない場合

＊詳しくはP.512をご覧ください。

●カーテンのひだがきれいに出るリングランナー

カーテンフックを引っ掛ける吊環部分が自由に回転するので、リングランナーとカーテンのひだを正面に向けて美しく納められます。

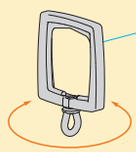

吊環が自由に回転

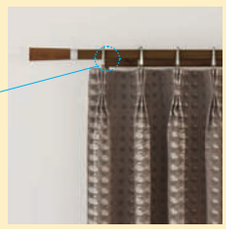

●レールの正面から見えないブラケット

ブラケットはレール正面から見えない形状。また施工性の高いワンタッチ式を採用しました。

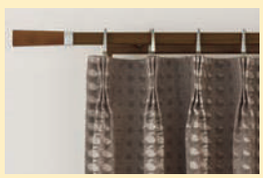

アルバーノ

価 格

シングルセット

■アルバーノ シングル正面付けセット価格

1箱1セット入り ［単位：円(税別)］

サイズ	製品色	フィニアルL	フィニアルM	フィニアルS	価格
1.2m	ホワイト(木目調)	200148	200149	200150	15,200
	ナチュラルブラウン(木目調)	200151	200152	200153	
	ミディアムブラウン(木目調)	200154	200155	200156	
	セピア(木目調)	200157	200158	200159	
2.1m	ホワイト(木目調)	200160	200161	200162	21,800
	ナチュラルブラウン(木目調)	200163	200164	200165	
	ミディアムブラウン(木目調)	200166	200167	200168	
	セピア(木目調)	200169	200170	200171	
3.1m	ホワイト(木目調)	200172	200173	200174	28,500
	ナチュラルブラウン(木目調)	200175	200176	200177	
	ミディアムブラウン(木目調)	200178	200179	200180	
	セピア(木目調)	200181	200182	200183	
セットの明細		・レール：1.2m＝1.2m×1本、2.1m＝2.1m×1本、3.1m＝3.1m×1本 ・フィニアル：1組 ・リングランナー：1.2m＝10コ、2.1m＝20コ、3.1m＝30コ ・ワンタッチロングシングルブラケット：1.2m＝2コ、2.1m/3.1m＝3コ ・リングストッパー：2コ ・取付ネジ			

※後付けリングランナーマグネットはオプションとなります。

ファンティアフィル ダブルセット

■アルバーノ ＋ ファンティアフィル(同色) ダブル正面付けセット価格

1箱1セット入り ［単位：円(税別)］

サイズ	製品色	フィニアルL	フィニアルM	フィニアルS	価格
1.2m	ホワイト(木目調)	200184	200185	200186	18,200
	ナチュラルブラウン(木目調)	200187	200188	200189	
	ミディアムブラウン(木目調)	200190	200191	200192	
	セピア(木目調)	200193	200194	200195	
2.1m	ホワイト(木目調)	200196	200197	200198	25,500
	ナチュラルブラウン(木目調)	200199	200200	200201	
	ミディアムブラウン(木目調)	200202	200203	200204	
	セピア(木目調)	200205	200206	200207	
3.1m	ホワイト(木目調)	200208	200209	200210	33,900
	ナチュラルブラウン(木目調)	200211	200212	200213	
	ミディアムブラウン(木目調)	200214	200215	200216	
	セピア(木目調)	200217	200218	200219	
セットの明細		アルバーノ ・レール：1.2m＝1.2m×1本、2.1m＝2.1m×1本、3.1m＝3.1m×1本 ・フィニアル：1組 ・リングランナー：1.2m＝10コ、2.1m＝20コ、3.1m＝30コ ・ワンタッチダブルブラケット：1.2m＝2コ、2.1m/3.1m＝3コ ・リングストッパー：2コ ・取付ネジ ファンティアフィル(同色) ・レール：1.2m＝1.1m×1本、2.1m=2.0m×1本、3.1m＝3.0m×1本 ・キャップストップ×2コ ・ランナー：1.2m＝10コ、2.1m＝18コ、3.1m＝26コ ・マグネットランナー(両開)：1組 ・ワンタッチシングルブラケット：1.2m/2.1m＝なし、3.1m＝2コ ・取付ネジ			

※後付けリングランナーマグネットはオプションとなります。

価 格

ファンティアフィル ダブルセット

■アルバーノ ＋ ファンティアフィル（マットホワイト） ダブル正面付けセット価格

1箱1セット入り ［単位：円（税別）］

サイズ	製品色	フィニアルL	フィニアルM	フィニアルS	価格
1.2m	ホワイト（木目調）	200220	200221	200222	18,200
	ナチュラルブラウン（木目調）	200223	200224	200225	
	ミディアムブラウン（木目調）	200226	200227	200228	
	セピア（木目調）	200229	200230	200231	
2.1m	ホワイト（木目調）	200232	200233	200234	25,500
	ナチュラルブラウン（木目調）	200235	200236	200237	
	ミディアムブラウン（木目調）	200238	200239	200240	
	セピア（木目調）	200241	200242	200243	
3.1m	ホワイト（木目調）	200244	200245	200246	33,900
	ナチュラルブラウン（木目調）	200247	200248	200249	
	ミディアムブラウン（木目調）	200250	200251	200252	
	セピア（木目調）	200253	200254	200255	
セットの明細		アルバーノ ・レール：1.2m＝1.2m×1本、2.1m＝2.1m×1本、3.1m＝3.1m×1本 ・フィニアル：1組 ・リングランナー：1.2m＝10コ、2.1m＝20コ、3.1m＝30コ ・ワンタッチダブルブラケット：1.2m＝2コ、2.1m/3.1m＝3コ ・リングストッパー：2コ ・取付ネジ ファンティアフィル（マットホワイト） ・レール：1.2m＝1.1m×1本、2.1m=2.0m×1本、3.1m=3.0m×1本 ・キャップストップ×2コ ・ランナー：1.2m＝10コ、2.1m＝18コ、3.1m＝26コ ・マグネットランナー（両開）：1組 ・ワンタッチシングルブラケット：1.2m/2.1m＝なし、3.1m＝2コ ・取付ネジ			

※後付けリングランナーマグネットはオプションとなります。

ファンティアフィルα静音 ダブルセット

■アルバーノ ＋ ファンティアフィルα静音（同色） ダブル正面付けセット価格

1箱1セット入り ［単位：円（税別）］

サイズ	製品色	フィニアルL	フィニアルM	フィニアルS	価格
1.2m	ホワイト（木目調）	200256	200257	200258	20,600
	ナチュラルブラウン（木目調）	200259	200260	200261	
	ミディアムブラウン（木目調）	200262	200263	200264	
	セピア（木目調）	200265	200266	200267	
2.1m	ホワイト（木目調）	200268	200269	200270	27,900
	ナチュラルブラウン（木目調）	200271	200272	200273	
	ミディアムブラウン（木目調）	200274	200275	200276	
	セピア（木目調）	200277	200278	200279	
3.1m	ホワイト（木目調）	200280	200281	200282	36,300
	ナチュラルブラウン（木目調）	200283	200284	200285	
	ミディアムブラウン（木目調）	200286	200287	200288	
	セピア（木目調）	200289	200290	200291	
セットの明細		アルバーノ ・レール：1.2m＝1.2m×1本、2.1m＝2.1m×1本、3.1m＝3.1m×1本 ・フィニアル：1組 ・リングランナー：1.2m＝10コ、2.1m＝20コ、3.1m＝30コ ・ワンタッチダブルブラケット：1.2m＝2コ、2.1m/3.1m＝3コ ・リングストッパー：2コ ・取付ネジ ファンティアフィルα静音 ・レール：1.2m＝1.1m×1本、2.1m=2.0m×1本、3.1m=3.0m×1本 ・キャップストップ×2コ ・α静音ランナー：1.2m＝10コ、2.1m＝18コ、3.1m＝26コ ・α静音マグネットランナー（両開）：1組 ・ワンタッチシングルブラケット：1.2m/2.1m＝なし、3.1m＝2コ ・取付ネジ			

※後付けリングランナーマグネットはオプションとなります。

アルバーノ

価 格

カラー対応表

・ファンティアフィル(同色)／ファンティアフィルα静音(同色)

アルバーノ				ファンティアフィル／ファンティアフィルα静音
レール色	フィニアル色	ブラケット色	リングランナー色	レール色
ホワイト(木目調)	ホワイト	ホワイト	シャンパンシルバー	ホワイト(木目調)
ナチュラルブラウン(木目調)	ナチュラルブラウン	ナチュラルブラウン		ナチュラルブラウン(木目調)
ミディアムブラウン(木目調)	ミディアムブラウン	ミディアムブラウン		ミディアムブラウン(木目調)
セピア(木目調)	セピア	セピア		セピア(木目調)

・ファンティアフィル(マットホワイト)

アルバーノ				ファンティアフィル
レール色	フィニアル色	ブラケット色	リングランナー色	レール色
ホワイト(木目調)	ホワイト	ホワイト	シャンパンシルバー	マットホワイト
ナチュラルブラウン(木目調)	ナチュラルブラウン	ナチュラルブラウン		
ミディアムブラウン(木目調)	ミディアムブラウン	ミディアムブラウン		
セピア(木目調)	セピア	セピア		

■アルバーノ レール価格 **レールのみ**

1箱1本入り ［単位：円(税別)］

製品色＼サイズ	1.2m		2.1m		3.1m	
	コード	価格	コード	価格	コード	価格
ホワイト(木目調)	200292	4,200	200293	7,700	200294	11,600
ナチュラルブラウン(木目調)	200295		200296		200297	
ミディアムブラウン(木目調)	200298		200299		200300	
セピア(木目調)	200301		200302		200303	

■ファンティアフィルα静音 レール価格 **レールのみ**

1箱1本入り ［単位：円(税別)］

製品色＼サイズ	1.1m		2.0m		3.0m	
	コード	価格	コード	価格	コード	価格
ホワイト(木目調)	200304	3,070	200305	3,850	200306	4,550
ナチュラルブラウン(木目調)	200307		200308		200309	
ミディアムブラウン(木目調)	200310		200311		200312	
セピア(木目調)	200313		200314		200315	

価 格

■アルバーノ 部品価格

［単位：円(税別)］

	部品名	部品色	コード	単価	箱入数	箱入価格
フィニアル	フィニアルL (左右) 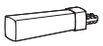	ホワイト	200316	6,100	1組	6,100
		ナチュラルブラウン	200317			
		ミディアムブラウン	200318			
		セピア	200319			
	フィニアルM (左右) 	ホワイト	200320	6,100	1組	6,100
		ナチュラルブラウン	200321			
		ミディアムブラウン	200322			
		セピア	200323			
	フィニアルS (左右) 	ホワイト	200324	6,100	1組	6,100
		ナチュラルブラウン	200325			
		ミディアムブラウン	200326			
		セピア	200327			
ランナー	リングランナー 	シャンパンシルバー	200328	310	10コ	3,100
	後付けリングランナー マグネット 	——	200329	540	1組	540
ブラケット	ワンタッチロング シングルブラケット 	ホワイト	205444	280	1コ	280
		ナチュラルブラウン	205446			
		ミディアムブラウン	205448			
		セピア	205450			
	ワンタッチ ダブルブラケット 	ホワイト	202054	550	1コ	550
		ナチュラルブラウン	202055			
		ミディアムブラウン	202056			
		セピア	202058			
その他の部品	リングストッパー 	——	200330	310	2コ	620

	部品名	部品色	コード	単価	箱入数	箱入価格
ファンティアフィルα静音用部品	キャップストップ (ファンティアフィルα静音用) 	ホワイト	205974	90	50コ	4,500
		ナチュラルブラウン	205975			
		ミディアムブラウン	205976			
		セピア	205978			
	ワンタッチ シングルブラケット (ファンティアフィルα静音用) 	ホワイト	205428	150	1コ	150
		ナチュラルブラウン	205430			
		ミディアムブラウン	205432			
		セピア	205434			
	α静音ランナー (8コ連結) (ファンティアフィルα静音用) 	ホワイト	206665	61	480コ (8コ×60本)	29,280
	α静音マグネット ランナー(両開) (ファンティアフィルα静音用) 	ホワイト	206666	410	20組	8,200
房掛	房掛 プラナ 	ホワイト(木目調)	204333	800	1コ	800
		ナチュラルブラウン(木目調)	204334			
		ミディアムブラウン(木目調)	204335			
		セピア(木目調)	204337			

アルバーノ

レールカットについて

■ ご希望の長さにレールをカットしてお届けします。

ご注文方法

1. 製品名をご指定ください。
2. フィニアルをご指定ください。
3. カラーをご指定ください。
4. レール寸法(W+L1+L2)をご指定ください(10mm単位)。
   *L1・L2はZ1を除いて100mm以上がおすすめです。

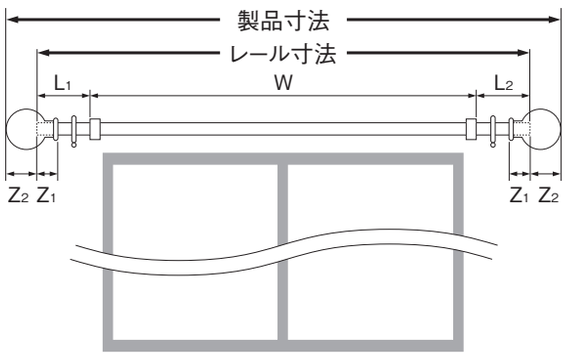

● 製品寸法の算出方法

製品寸法=レール寸法+(Z2×2)

[フィニアルサイズ]

フィニアル種類	フィニアルサイズ	
	Z1	Z2
フィニアルL	5mm	95mm
フィニアルM	5mm	75mm
フィニアルS	5mm	25mm

※Z1=フィニアルへののみ込み寸法

■レールカット加工費 [単位:円(税別)]

カットの種類	1カットあたり価格
「シングルセット」のレール	1,700
「ダブルセット」のレール	2,500
レールのみ	1,700

セット品の場合 「ダブルセット」の奥側レールは、手前側レールのカット寸法を基準にカットします。

セット価格 ＋ レールカット加工費

カット後の残レールは弊社にて廃棄します。

レールのみの場合

レール価格 ＋ レールカット加工費

カット後の残レールは弊社にて廃棄します。

製品仕様

■ ブラケット取付けピッチ・カーテン適正重量

〈2.1m〉

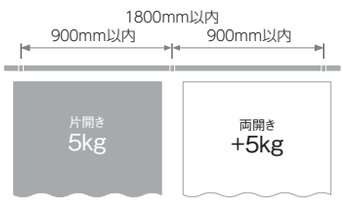

総重量
10kg

〈3.1m〉

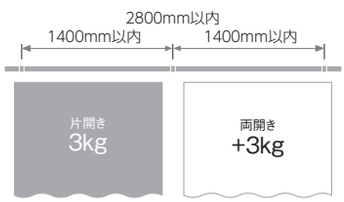

総重量
6kg



リングランナー
1コあたり
1kg

■ 部品の材質

部品名	材質
レール	アルミ押出し形材＋ポリオレフィン系樹脂シートラッピング
ファンティアフィルα静音	アルミ押出し形材＋ポリオレフィン系樹脂シートラッピング
フィニアル	アッシュ材＋ABS樹脂
キャップストップ	ナイロン樹脂
リングランナー	ABS樹脂＋ポリエチレン樹脂
ブラケット	電気亜鉛メッキ鋼板

■ 寸法図 [単位:mm]

フィニアルL

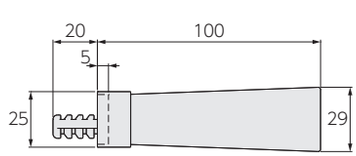

フィニアルM

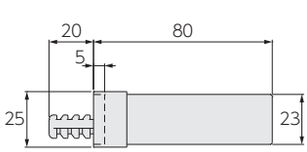

フィニアルS

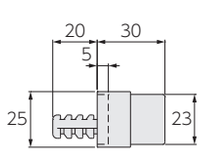

取付け図

［単位：mm］

■ シングル正面付け

ワンタッチロングシングルブラケット
（ブラケット幅：18）

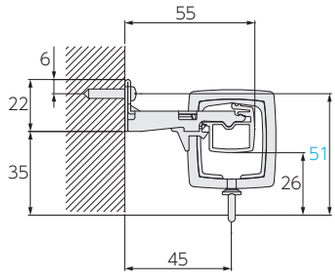

ワンタッチロングシングルブラケット
＋後付けリングランナーマグネット

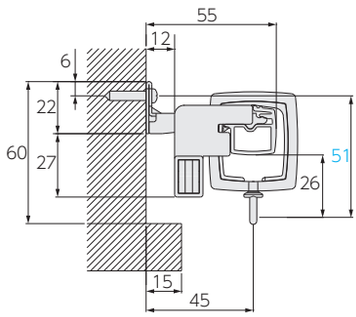

■ ダブル正面付け（ファンティアフィル）

ワンタッチダブルブラケット
（ブラケット幅：18）

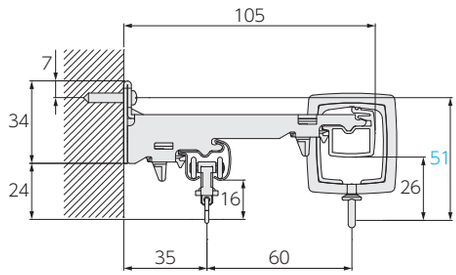

ワンタッチダブルブラケット
＋後付けリングランナーマグネット

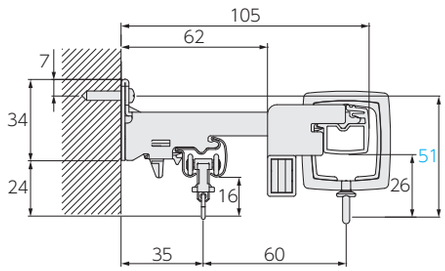

■ ダブル正面付け（ファンティアフィルα静音※）

※ファンティアフィルのレール形状とは異なります。ランナーはα静音ランナーをご利用ください。

ワンタッチダブルブラケット
（ブラケット幅：18）

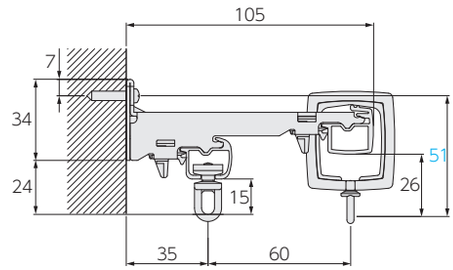

ワンタッチダブルブラケット
＋後付けリングランナーマグネット

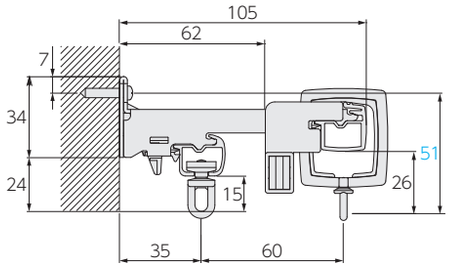

装飾カーテンレール

ソファレ

静音性
40(dB)

上品で繊細な質感と
やわらかなフォルムの美しさ。

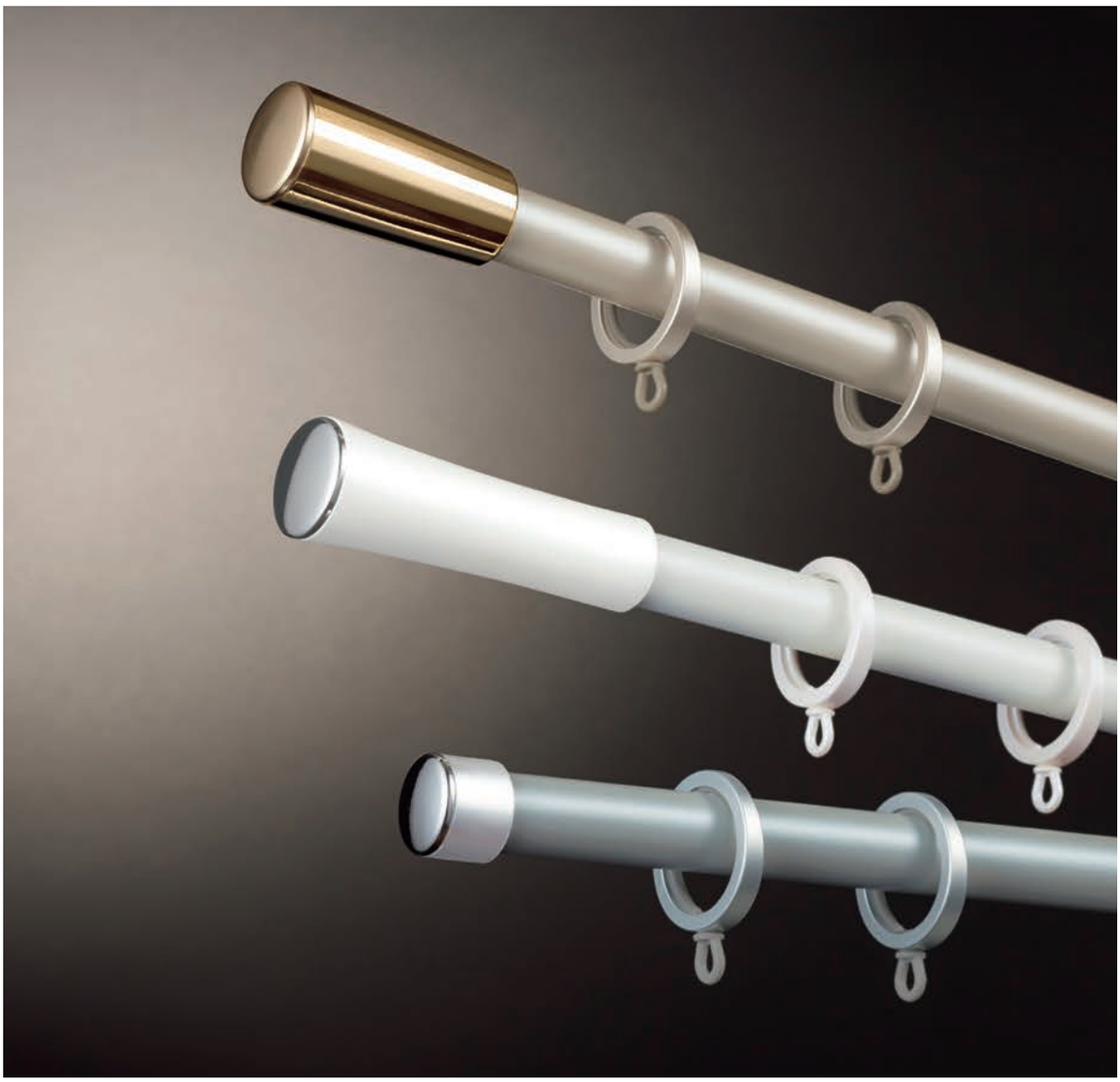

参考価格（税別）	シングル正面付けセット フィニアルL 2.1mセットの場合 20,600円

レール断面図［単位：mm］

レール材質：
アルミ押出し形材+
ポリオレフィン系樹脂シート
ラッピング

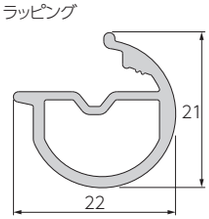

レールカラー：3色


パールホワイト


マットシルバー


シャンパンゴールド

※製品の色調は、印刷のため実物と多少異なる場合があります。

マルティ
ウォーム
マルティ
ビバーチェ
プラナ
ビバーチェ
ビレッタ
グライド
アルバーノ
ソファレ
プロヴァンス
プロヴァンス
EX
ガレア
ヒューグライド
スムース
ウッド19
デリアス
ウォーム25
ディアウッド
28
エモート16
小窓用
スイングレール
トップ
トリートメント
バランス
レール
ナチュラルウッド
バランス



ソファレ(パールホワイト)／
フィニアルL(パールホワイト)／
ファンティアフィル ダブル正面付けセット

ソファレ

ラインナップ

パールホワイト

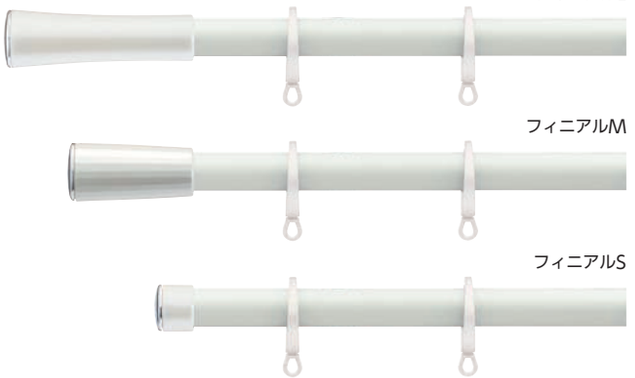

マットシルバー

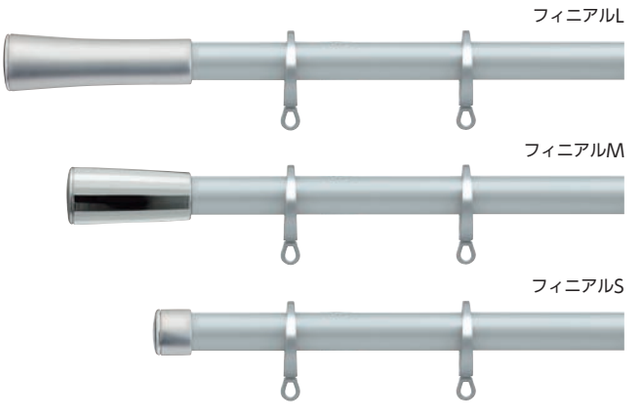

シャンパンゴールド

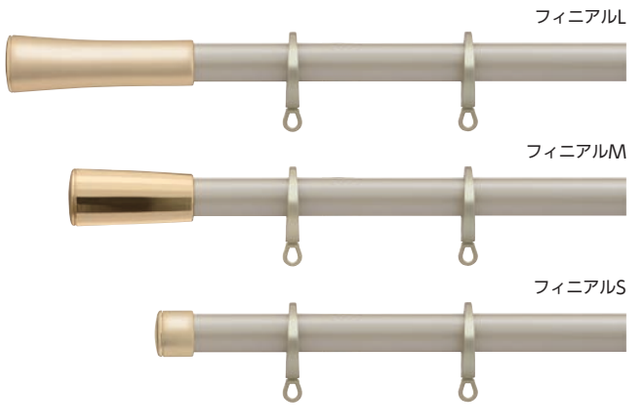

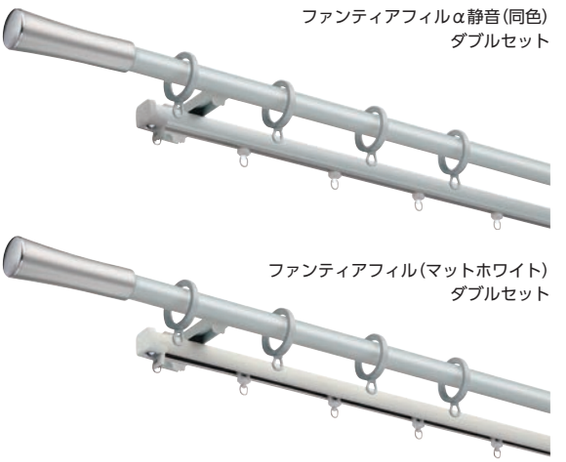

セット価格／
フィニアルL・パールホワイトの場合(税別)

＊ソファレはレールカットにも対応します。

	1.2m	2.1m	3.1m
シングルセット	14,000円	20,600円	27,300円
ファンティアフィル ダブルセット	17,000円	24,200円	32,700円
ファンティアフィルα静音 ダブルセット	19,400円	26,700円	35,100円

おすすめアクセサリー

■房掛 モデラ P.202



マットホワイト

■タッセル ライブラリーB P.227



アイボリー　ベージュ　ブラウン　ゴールド

※製品の色調は、印刷のため実物と多少異なる場合があります。

マルティウォーム
マルティ
ビバーチェプラナ
ビバーチェ
ビレッタグライド
アルバーノ
ソファレ
プロヴァンス
プロヴァンスEX
ガレア
ヒューグライド
スムースウッド19
デリアスウォーム25
ディアウッド28
エモート16
小窓用
スイングレール
トップトリートメント
バランスレール
ナチュラルウッドバランス

特長 やわらかなフォルムと繊細な輝きがシンプルモダンを上品に彩るデザイン。



●デザインコンセプト

曲線を用いた女性的でソフトな印象のデザインと、光をうけたパールの繊細な輝きが、上品さを演出します。

おすすめのインテリア シンプルで都会的、モダンなインテリアスタイルに。

おすすめのカーテン 曲線のあるやわらかなデザインや、光沢感のある生地に。

●フィニアルは3種類のデザイン

角のない曲面がやわらかな雰囲気のフィニアルL・Sと、24面体のフォルムと光のグラデーションが美しいフィニアルMの3種類よりお選びいただけます。



フィニアルL　フィニアルM　フィニアルS

●高い走行性と静音性

レールのアルマイトクリア塗装面をリングランナーが走行するので、従来のリングランナーに比べ、約25%の操作力低減と40dB程度の静かな操作音を実現しています。スライド式ランナーのファンティアフィルα静音とのダブルセットなら、手前も奥もカーテンの開閉が滑らかです。

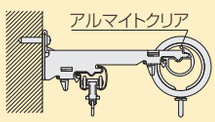

●ソファレの騒音レベル

製品の動きはこちら ▶

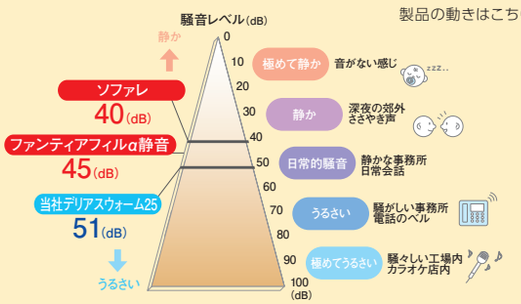

・上記数値は傾斜させたレールにランナーを入れて走行させ、50cm離れた位置で測定した実験測定値です。

音について

音の大きさはデシベル(dB)で表します。数値が小さいほど「音が小さい」ことを意味します。人間の耳に聞こえる音と音の大きさ(dB)は、比例関係にはありません。目安として、10(dB)下がると大雑把に人の耳では半分程度に音が小さくなったと感じとれます。

●光漏れを防ぐ後付けリングランナーマグネット〈オプション〉

カーテンを閉めた時に中央のリングランナーがずれて動いても、マグネット部分はずれない構造になっているため、マグネットがしっかりとくっついてカーテン中央部からの光漏れを防ぎます。また、マグネット部分が後付けできるため、リングランナーをレールから外すことなく取付けができます。

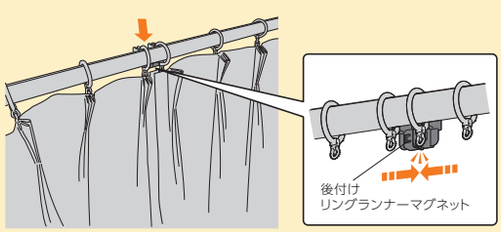

●カーテン端部を固定できるリングストッパー

リングストッパーは、いちばん端のリングランナーが動かないように、レールに固定できる部品です。全閉時のカーテンの脇からの光漏れや、奥のレースカーテンが手前のドレープカーテンからはみ出してしまうのを防ぎます。またカーテン全開時もカーテンが端に寄らず、キレイな状態を保ちます。

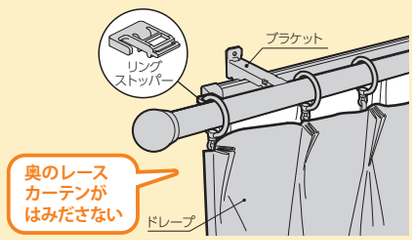

リングストッパーを使用した場合

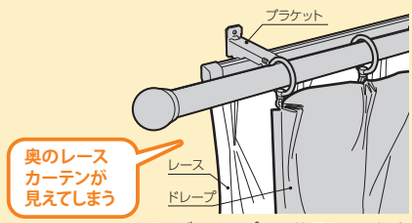

リングストッパーを使用しない場合

＊詳しくはP.512をご覧ください。

●カーテンのひだがきれいに出るリングランナー

カーテンフックを引っ掛ける吊環部分が自由に回転するので、リングランナーとカーテンのひだを正面に向けて美しく納められます。

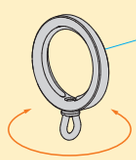

吊環が自由に回転

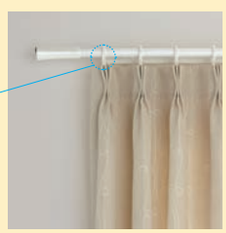

●レールの正面から見えないブラケット

ブラケットはレール正面から見えない形状。また施工性の高いワンタッチ式を採用しました。



ソファレ

価 格

シングルセット

■ソファレ シングル正面付けセット価格

1箱1セット入り ［単位：円(税別)］

サイズ	製品色	フィニアルL	フィニアルM	フィニアルS	価格
1.2m	パールホワイト	202198	202199	202200	14,000
	マットシルバー	202201	202202	202203	
	シャンパンゴールド	202204	202205	202206	
2.1m	パールホワイト	202207	202208	202209	20,600
	マットシルバー	202210	202211	202212	
	シャンパンゴールド	202213	202214	202215	
3.1m	パールホワイト	202216	202217	202218	27,300
	マットシルバー	202219	202220	202221	
	シャンパンゴールド	202222	202223	202224	
セットの明細		・レール：1.2m=1.2m×1本、2.1m=2.1m×1本、3.1m=3.1m×1本 ・フィニアル：1組 ・リングランナー：1.2m=10コ、2.1m=20コ、3.1m=30コ ・ワンタッチロングシングルブラケット：1.2m=2コ、2.1m/3.1m=3コ ・リングストッパー：2コ ・取付ネジ			

※後付けリングランナーマグネットはオプションとなります。

ファンティアフィル ダブルセット

■ソファレ + ファンティアフィル(マットホワイト) ダブル正面付けセット価格

1箱1セット入り ［単位：円(税別)］

サイズ	製品色	フィニアルL	フィニアルM	フィニアルS	価格
1.2m	パールホワイト	202225	202226	202227	17,000
	マットシルバー	202228	202229	202230	
	シャンパンゴールド	202231	202232	202233	
2.1m	パールホワイト	202234	202235	202236	24,200
	マットシルバー	202237	202238	202239	
	シャンパンゴールド	202240	202241	202242	
3.1m	パールホワイト	202243	202244	202245	32,700
	マットシルバー	202246	202247	202248	
	シャンパンゴールド	202249	202250	202251	
セットの明細		**ソファレ** ・レール：1.2m=1.2m×1本、2.1m=2.1m×1本、3.1m=3.1m×1本　・フィニアル：1組 ・リングランナー：1.2m=10コ、2.1m=20コ、3.1m=30コ ・ワンタッチダブルブラケット：1.2m=2コ、2.1m/3.1m=3コ　・リングストッパー：2コ　・取付ネジ **ファンティアフィル(マットホワイト)** ・レール：1.2m=1.1m×1本、2.1m=2.0m×1本、3.1m=3.0m×1本　・キャップストップ×2コ ・ランナー：1.2m=10コ、2.1m=18コ、3.1m=26コ　・マグネットランナー(両開)：1組 ・ワンタッチシングルブラケット：1.2m/2.1m=なし、3.1m=2コ ・取付ネジ			

※後付けリングランナーマグネットはオプションとなります。

カラー対応表

・ファンティアフィル(マットホワイト)

ソファレ				ファンティアフィル
レール色	フィニアル色	ブラケット色	リングランナー色	レール色
パールホワイト	パールホワイト	パールホワイト	パールホワイト	マットホワイト
マットシルバー	マットシルバー	マットシルバー	マットシルバー	
シャンパンゴールド	シャンパンゴールド	シャンパンゴールド	シャンパンゴールド	

価 格

ファンティアフィルα静音 ダブルセット

■ソファレ ＋ ファンティアフィルα静音（同色） ダブル正面付けセット価格

1箱1セット入り ［単位：円（税別）］

サイズ	製品色	フィニアルL	フィニアルM	フィニアルS	価格
1.2m	パールホワイト	202252	202253	202254	19,400
	マットシルバー	202255	202256	202257	
	シャンパンゴールド	202258	202259	202260	
2.1m	パールホワイト	202261	202262	202263	26,700
	マットシルバー	202264	202265	202266	
	シャンパンゴールド	202267	202268	202269	
3.1m	パールホワイト	202270	202271	202272	35,100
	マットシルバー	202273	202274	202275	
	シャンパンゴールド	202276	202277	202278	

セットの明細	
	ソファレ ・レール：1.2m=1.2m×1本、2.1m=2.1m×1本、3.1m=3.1m×1本　・フィニアル：1組 ・リングランナー：1.2m=10コ、2.1m=20コ、3.1m=30コ ・ワンタッチダブルブラケット：1.2m=2コ、2.1m/3.1m=3コ　・リングストッパー：2コ　・取付ネジ **ファンティアフィルα静音** ・レール：1.2m=1.1m×1本、2.1m=2.0m×1本、3.1m=3.0m×1本　・キャップストップ×2コ ・α静音ランナー：1.2m=10コ、2.1m=18コ、3.1m=26コ　・α静音マグネットランナー（両開）：1組 ・ワンタッチシングルブラケット：1.2m/2.1m=なし、3.1m=2コ ・取付ネジ

※後付けリングランナーマグネットはオプションとなります。

■ソファレ レール価格 **レールのみ**

1箱1本入り ［単位：円（税別）］

製品色＼サイズ	1.2m		2.1m		3.1m	
	コード	価格	コード	価格	コード	価格
パールホワイト	202279	4,200	202280	7,700	202281	11,600
マットシルバー	202282		202283		202284	
シャンパンゴールド	202285		202286		202287	

■ファンティアフィルα静音 レール価格 **レールのみ**

1箱1本入り ［単位：円（税別）］

製品色＼サイズ	1.1m		2.0m		3.0m	
	コード	価格	コード	価格	コード	価格
パールホワイト	202288	3,070	202289	3,850	202290	4,550
マットシルバー	202291		202292		202293	
シャンパンゴールド	202294		202295		202296	

ソファレ

価 格

■ソファレ 部品価格

［単位：円(税別)］

	部品名	部品色	コード	単価	箱入数	箱入価格
フィニアル	フィニアルL (左右) 	パールホワイト	202297	4,900	1組	4,900
		マットシルバー	202298			
		シャンパンゴールド	202299			
	フィニアルM (左右) 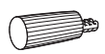	パールホワイト	202300	4,900	1組	4,900
		マットシルバー	202301			
		シャンパンゴールド	202302			
	フィニアルS (左右) 	パールホワイト	202303	4,900	1組	4,900
		マットシルバー	202304			
		シャンパンゴールド	202305			
ランナー	リングランナー (内径30mm/外径42mm) 	パールホワイト	202306	310	10コ	3,100
		マットシルバー	202307			
		シャンパンゴールド	202308			
	後付けリングランナー マグネット 	——	200329	540	1組	540
ブラケット	ワンタッチロング シングルブラケット 	パールホワイト	202309	280	1コ	280
		マットシルバー	202310			
		シャンパンゴールド	202311			
	ワンタッチ ダブルブラケット 	パールホワイト	202312	550	1コ	550
		マットシルバー	202313			
		シャンパンゴールド	202314			

	部品名	部品色	コード	単価	箱入数	箱入価格
その他の部品	リングストッパー 	——	200330	310	2コ	620
ファンティアフィルα静音用部品	キャップストップ (ファンティアフィルα静音用) 	パールホワイト	202315	90	50コ	4,500
		マットシルバー	202316			
		シャンパンゴールド	202317			
	ワンタッチ シングルブラケット (ファンティアフィルα静音用) 	パールホワイト	202318	150	1コ	150
		マットシルバー	202319			
		シャンパンゴールド	202320			
	α静音ランナー (8コ連結) (ファンティアフィルα静音用) 	ホワイト	206665	61	480コ (8コ×60本)	29,280
	α静音マグネット ランナー(両開) (ファンティアフィルα静音用) 	ホワイト	206666	410	20組	8,200
房掛	房掛 モデラ 	マットホワイト	204219	970	1コ	970

レールカットについて

■ ご希望の長さにレールをカットしてお届けします。

ご注文方法

1. 製品名をご指定ください。
2. フィニアルをご指定ください。
3. カラーをご指定ください。
4. レール寸法(W+L_1+L_2)をご指定ください(10mm単位)。
   *L_1・L_2はZ_1を除いて100mm以上がおすすめです。

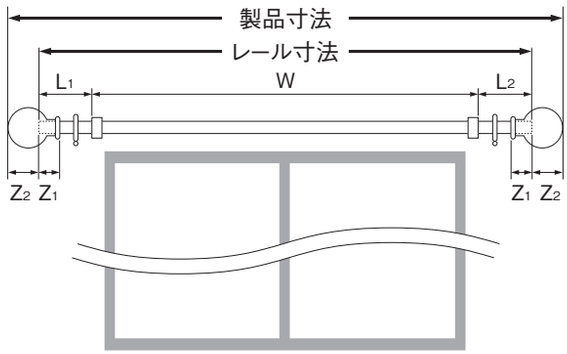

● 製品寸法の算出方法

製品寸法=レール寸法+(Z_2×2)

[フィニアルサイズ]

フィニアル種類	フィニアルサイズ	
	Z_1	Z_2
フィニアルL	5mm	99mm
フィニアルM	5mm	64mm
フィニアルS	5mm	16mm

※Z_1=フィニアルへののみ込み寸法

■レールカット加工費 [単位：円(税別)]

カットの種類	1カットあたり価格
「シングルセット」のレール	1,700
「ダブルセット」のレール	2,500
レールのみ	1,700

セット品の場合　「ダブルセット」の奥側レールは、手前側レールのカット寸法を基準にカットします。

セット価格　＋　レールカット加工費　カット後の残レールは弊社にて廃棄します。

レールのみの場合

レール価格　＋　レールカット加工費　カット後の残レールは弊社にて廃棄します。

ソファレ

製品仕様

■ ブラケット取付けピッチ・カーテン適正重量

〈2.1m〉

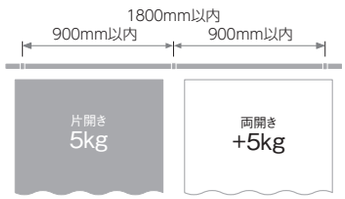

総重量
10kg

〈3.1m〉

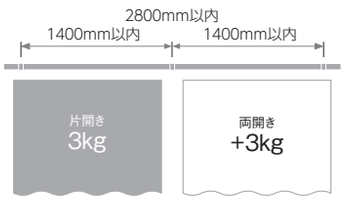

総重量
6kg



リングランナー
1コあたり
1kg

■ 部品の材質

部品名	材質
レール	アルミ押出し形材＋ポリオレフィン系樹脂シートラッピング
ファンティアフィルα静音	アルミ押出し形材＋ポリオレフィン系樹脂シートラッピング
フィニアル	ABS樹脂 ※フィニアルは、キャップと本体の仕上げがそれぞれ異なります。
キャップストップ	ナイロン樹脂
リングランナー	ABS樹脂＋ポリエチレン樹脂
ブラケット	電気亜鉛メッキ鋼板

※フィニアルの仕上げ

フィニアル色	パーツ	フィニアル L	フィニアル M	フィニアル S
パールホワイト	本体	パール仕上げ		
	キャップ	鏡面（シルバー）仕上げ		
マットシルバー シャンパンゴールド	本体	マット仕上げ	鏡面仕上げ	マット仕上げ
	キャップ	鏡面仕上げ	マット仕上げ	鏡面仕上げ

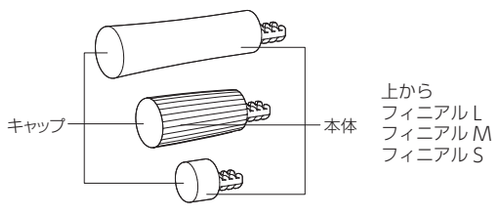

■ 寸法図 [単位:mm]

フィニアルL

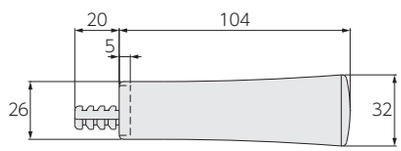

フィニアルM

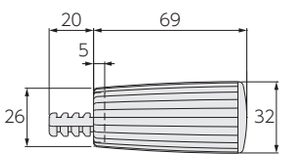

フィニアルS

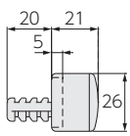

取付け図

［単位：mm］

■ シングル正面付け

ワンタッチロングシングルブラケット
（ブラケット幅：18）

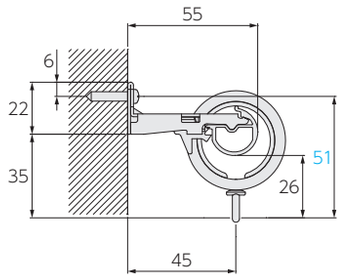

ワンタッチロングシングルブラケット
＋後付けリングランナーマグネット

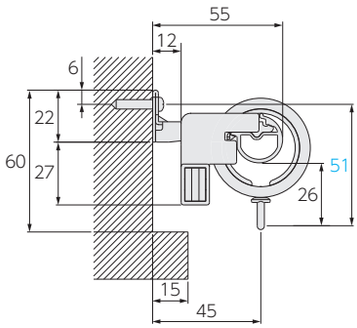

■ ダブル正面付け（ファンティアフィル）

ワンタッチダブルブラケット
（ブラケット幅：18）

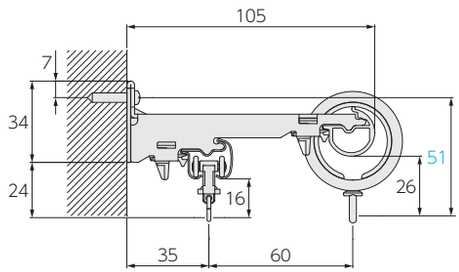

ワンタッチダブルブラケット
＋後付けリングランナーマグネット

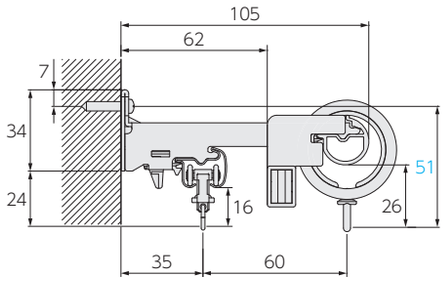

■ ダブル正面付け（ファンティアフィルα静音※）

※ファンティアフィルのレール形状とは異なります。ランナーはα静音ランナーをご利用ください。

ワンタッチダブルブラケット
（ブラケット幅：18）

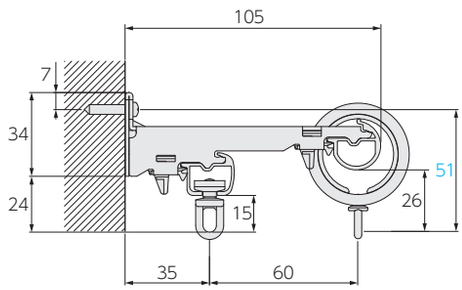

ワンタッチダブルブラケット
＋後付けリングランナーマグネット

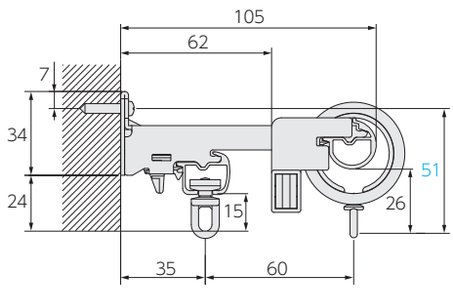

マルティ ウォーム
マルティ
ビバーチェ プラナ
ビバーチェ
ビレッタ グライド
アルバーノ
ソファレ
プロヴァンス
プロヴァンス EX
ガレア
ヒューグライド
スムース ウッド19
デリアス ウォーム25
ディアウッド 28
エモート16
小窓用
スイングレール
トップ トリートメント
バランス レール
ナチュラルウッド バランス

装飾カーテンレール

プロヴァンス

あたたかみ、アンティーク、シックな雰囲気。
インテリアと美しく調和する個性的なフォルムで空間を演出。



参考価格（税別）	シングル正面付けセット フィニアルF・ブラック 2.1mの場合 12,900円

ポール断面図 ［単位：mm］

ポール材質：
スチール

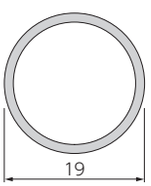

ポール/径：19mm　カラー：3色

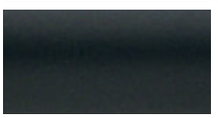
ブラック

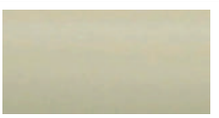
クリーム

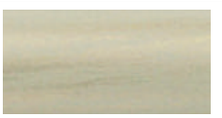
クリームプラス

※製品の色調は、印刷のため実物と多少異なる場合があります。

マルティ
ウォーム
マルティ
ビバーチェ
プラナ
ビバーチェ
ビレッタ
グライド
アルバーノ
ソファレ
プロヴァンス
プロヴァンス
EX
ガレア
ヒューグライド
スムース
ウッド19
デリアス
ウォーム25
ディアウッド
28
エモート16
小窓用
スイングレール
トップ
トリートメント
バランス
レール
ナチュラルウッド
バランス



プロヴァンス（ブラック）／
フィニアルE／
ダブル正面付けセット

プロヴァンス

ラインナップ

ブラック

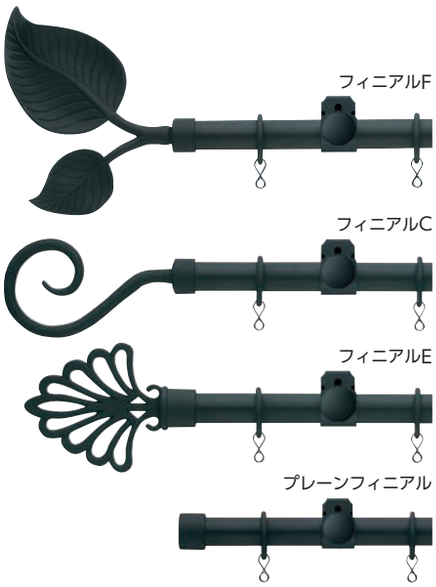

クリーム

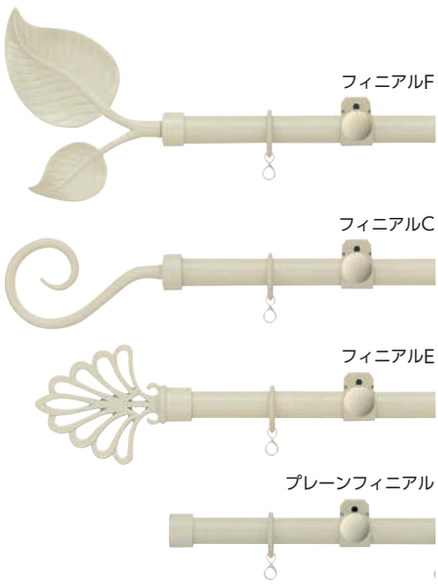

クリームブラス

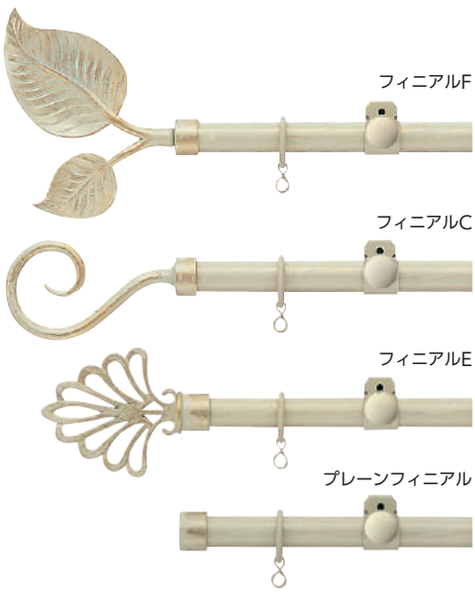



※ポール色が「クリーム」・「クリームブラス」の場合、
ファンティアフィルは「マットホワイト」になります。

セット価格／フィニアルF・ブラックの場合(税別)

＊プロヴァンスはポール(レール)カットにも対応します。

	2.1m	3.1m
シングルセット	12,900円	14,800円
ダブルセット	20,800円	24,700円
ファンティアフィルダブルセット	18,000円	24,000円

おすすめアクセサリー

■房掛 プロヴァンス P.209



ブラック　クリーム

■タッセル ナチュレC P.225



ブラック　アイボリー

※製品の色調は、印刷のため実物と多少異なる場合があります。また製品によっては天然素材を使用しているため、色や寸法が多少異なる場合があります。

マルティウォーム
マルティ
ビバーチェプラナ
ビバーチェ
ビレッタグライド
アルバーノ
ソファレ
プロヴァンス
プロヴァンスEX
ガレア
ヒューグライド
スムースウッド19
デリアスウォーム25
ディアウッド28
エモート16
小窓用
スイングレール
トップトリートメント
バランスレール
ナチュラルウッドバランス

特長 やわらかな南欧テイストのデザインと空間に豊かな表情をプラスする3色のバリエーション。

●個性的なフィニアルのデザイン

アンティークスタイル、南欧スタイルなど雰囲気のある空間を引き立てるフィニアルデザイン。


フィニアルF

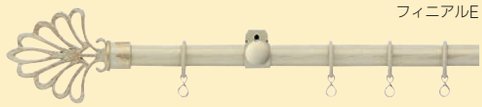
フィニアルE

●デザインが異なるポールカラー

ベーシックモダンなブラック、シンプルでどんな空間にも合わせやすいクリーム、素材のハードさと質感のあたたかみがマッチしたクリームプラスの3色をラインナップ。

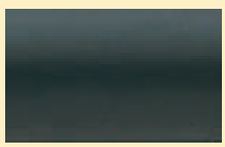
ブラック


クリーム


クリームプラス

●一般カーテンレール ファンティアフィルとのダブルセット

「装飾カーテンレール+装飾カーテンレール」の組み合わせだけでなく、
「装飾カーテンレール+一般カーテンレール」の組み合わせもご用意しています。


ダブルセット
(装飾カーテンレール+装飾カーテンレール)


ファンティアフィル　ダブルセット
(装飾カーテンレール+一般カーテンレール)

※ポール色が「クリーム」・「クリームプラス」の場合、
ファンティアフィルは「マットホワイト」になります。

●プロヴァンス専用の房掛

プロヴァンスのデザインに合わせた房掛。
ブラックとクリームの2色をラインナップ。


ブラック


クリーム

プロヴァンス

価 格

シングルセット

■プロヴァンス シングル正面付けセット価格

1箱1セット入り ［単位：円(税別)］

サイズ	製品色	フィニアルC	フィニアルE	フィニアルF	価格	プレーンフィニアル	価格
2.1m	ブラック	202735	202736	202737	12,900	202738	10,300
	クリーム	202739	202740	202741		202742	
	クリームプラス	202743	202744	202745	13,800	202746	10,900
3.1m	ブラック	202747	202748	202749	14,800	202750	12,100
	クリーム	202751	202752	202753		202754	
	クリームプラス	202755	202756	202757	15,900	202758	13,000
セットの明細		・ポール：2.1m=2.1m×1本、3.1m=1.55m×2本 ・フィニアル：2コ ・リングランナー：2.1m=24コ、3.1m=36コ ・シングルブラケット：3コ ・ポールジョイント：2.1m=なし、3.1m=1コ ・取付ネジ					

ダブルセット

■プロヴァンス ダブル正面付けセット価格

1箱1セット入り ［単位：円(税別)］

サイズ	製品色	フィニアルC	フィニアルE	フィニアルF	価格	プレーンフィニアル	価格
2.1m	ブラック	202783	202784	202785	20,800	202786	18,200
	クリーム	202787	202788	202789		202790	
	クリームプラス	202791	202792	202793	22,500	202794	19,600
3.1m	ブラック	202795	202796	202797	24,700	202798	22,000
	クリーム	202799	202800	202801		202802	
	クリームプラス	202803	202804	202805	26,700	202806	23,800
セットの明細		・ポール：2.1m=2.1m×2本、3.1m=1.55m×4本 ・フィニアル：2コ ・プレーンフィニアル：2コ ・リングランナー：2.1m=48コ、3.1m=72コ ・ダブルブラケット：3コ ・ポールジョイント：2.1m=なし、3.1m=2コ ・取付ネジ					

価 格

ファンティアフィル ダブルセット

■プロヴァンス ＋ ファンティアフィル ダブル正面付けセット価格

1箱1セット入り ［単位：円(税別)］

サイズ	製品色	フィニアルC	フィニアルE	フィニアルF	価格	プレーンフィニアル	価格
2.1m	ブラック	202759	202760	202761	18,000	202762	15,300
	クリーム	202763	202764	202765		202766	
	クリームブラス	202767	202768	202769	18,600	202770	15,800
3.1m	ブラック	202771	202772	202773	24,000	202774	21,400
	クリーム	202775	202776	202777		202778	
	クリームブラス	202779	202780	202781	24,700	202782	21,800

セットの明細	**プロヴァンス** ・ポール：2.1m=2.1m×1本、3.1m=1.55m×2本 ・フィニアル：2コ ・リングランナー：2.1m=24コ、3.1m=36コ ・ダブルブラケットN：3コ ・ポールジョイント：2.1m=なし、3.1m=1コ ・取付ネジ **ファンティアフィル** ・レール：2.1m=2.0m×1本、3.1m=3.0m×1本 ・ランナー：2.1m=18コ、3.1m=26コ ・マグネットランナー(両開)：1組 ・キャップストップ：2コ ・ワンタッチシングルブラケット：2.1m=なし、3.1m=2コ

*ポール色が「クリーム」・「クリームブラス」の場合、ファンティアフィルは「マットホワイト」になります。

■プロヴァンス ポール価格 **ポールのみ**

1箱1本入り ［単位：円(税別)］

製品色＼サイズ	1.55m コード	1.55m 価格	2.1m コード	2.1m 価格
ブラック	202807	2,100	202808	2,800
クリーム	202809		202810	
クリームブラス	202811	2,400	202812	3,200

プロヴァンス

価 格

■プロヴァンス 部品価格

［単位：円(税別)］

	部品名	部品色	コード	単価	箱入数	箱入価格
フィニアル	フィニアルC (左右) 	ブラック	202813	4,200	1組	4,200
		クリーム	202814			
		クリームブラス	202815	4,400		4,400
	フィニアルE (左右) 	ブラック	202816	4,200	1組	4,200
		クリーム	202817			
		クリームブラス	202818	4,400		4,400
	フィニアルF (左右) 	ブラック	202819	4,200	1組	4,200
		クリーム	202820			
		クリームブラス	202821	4,400		4,400
	プレーンフィニアル (左右) 	ブラック	202822	1,600	1組	1,600
		クリーム	202823			
		クリームブラス	202824			

	部品名	部品色	コード	単価	箱入数	箱入価格
ランナー	リングランナー (内径25mm/外径33mm) 	ブラック	202825	290	6コ	1,740
		クリーム	202826			
ブラケット	シングルブラケット 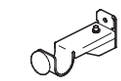	ブラック	202827	730	10コ	7,300
		クリーム	202828			
	ダブルブラケットN 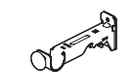	ブラック	202829	1,300	10コ	13,000
		クリーム	202830			
	ダブルブラケット 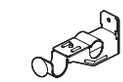	ブラック	202831	850	10コ	8,500
		クリーム	202832			
ジョイント	ポールジョイント 	——	202833	170	5コ	850
房掛	房掛 プロヴァンス 	ブラック	204422	720	1コ	720
		クリーム	204424			

ポール(レール)カットについて

■ ご希望の長さにポール(レール)をカットしてお届けします。

ご注文方法

1. 製品名をご指定ください。
2. フィニアルをご指定ください。
3. カラーをご指定ください。
4. ポール寸法(W+L_1+L_2)をご指定ください(10mm単位)。
   *L_1・L_2はZ_1を除いて100mm以上がおすすめです。

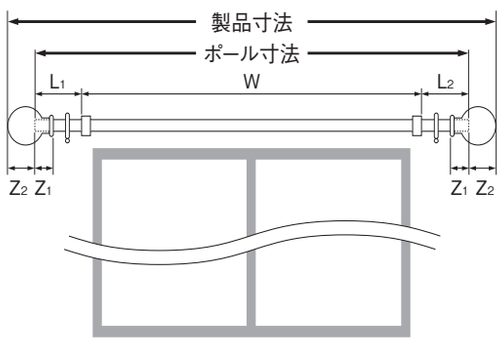

● 製品寸法の算出方法

製品寸法=ポール寸法+(Z_2×2)

［フィニアルサイズ］

フィニアル種類	フィニアルサイズ	
	Z_1	Z_2
フィニアルC	13mm	107mm
フィニアルE	20mm	87mm
フィニアルF	14mm	107mm
プレーンフィニアル	18mm	2mm

※Z_1=フィニアルへののみ込み寸法

■ ポールカット加工費

［単位:円(税別)］

カットの種類	1カットあたり価格
「シングルセット」のポール	1,700
「ダブルセット」のポール・レール	2,500
ポールのみ	1,700

セット品の場合

「ダブルセット」の奥側ポールは、手前側ポールのカット寸法を基準にカットします。
「ダブルセット」のファンティアフィルレールは、手前側レールのカット寸法を基準にカットします。

セット価格 ＋ ポール(レール)カット加工費

カット後の残ポール(レール)は弊社にて廃棄します。

ポールのみの場合

ポール価格 ＋ ポールカット加工費

カット後の残ポールは弊社にて廃棄します。

マルティウォーム
マルティ
ビバーチェプラナ
ビバーチェ
ビレッタグライド
アルバーノ
ソファレ
プロヴァンス
プロヴァンスEX
ガレア
ヒューグライド
スムースウッド19
デリアスウォーム25
ディアウッド28
エモート16
小窓用
スイングレール
トップトリートメント
バランスレール
ナチュラルウッドバランス

製品仕様

■ ブラケット取付けピッチ・カーテン適正重量

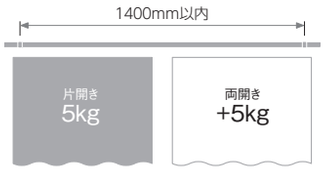

総重量
10kg



リングランナー1コあたり
1kg

■ 部品の材質

部品名	材　質
ポール	スチール
フィニアル	亜鉛ダイキャスト
リングランナー	ポリエチレン
ブラケット	電気亜鉛メッキ鋼板

■ 寸法図 [単位:mm]

フィニアルC

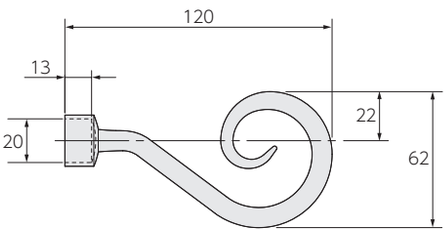

フィニアルE

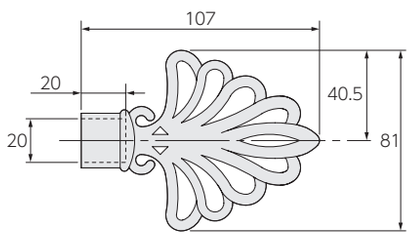

フィニアルF

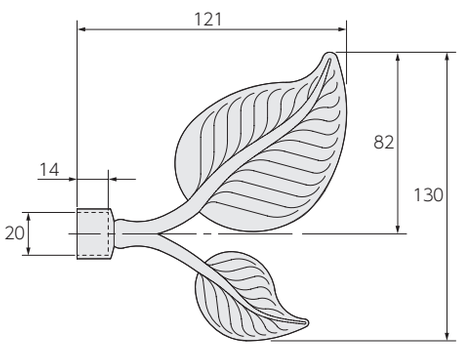

プレーンフィニアル

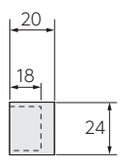

取付け図

[単位:mm]

■ シングル正面付け

シングルブラケット
(ブラケット幅:22)

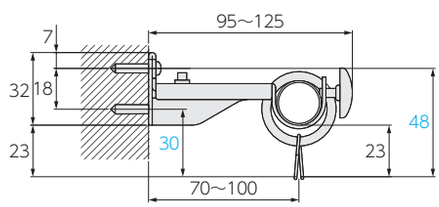

■ ダブル正面付け

ダブルブラケット
(ブラケット幅:26)

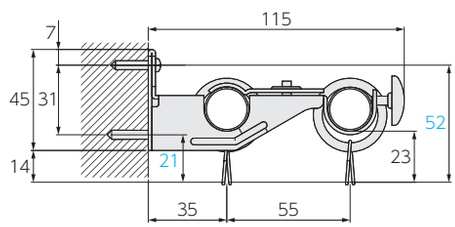

ダブルブラケットN
(ブラケット幅:26)

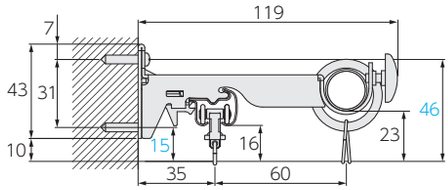

装飾カーテンレール

プロヴァンスEX

クラフト感溢れるアイアンレール。
クラシカルな空間のアクセントに。



参考価格（税別）	シングル正面付けセット フィニアルA 2.1mセットの場合 24,800円

ポール断面図 ［単位：mm］

ポール材質：
スチール鋼管

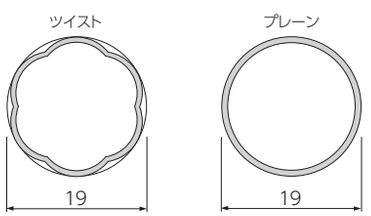

ポール/径：19mm　デザイン：2種類　カラー：3色


ツイスト／ブラックブラス


ツイスト／ラスティ


ツイスト／クリームブラス

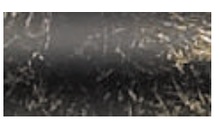
プレーン／ブラックブラス


プレーン／ラスティ


プレーン／クリームブラス

※製品の色調は、印刷のため実物と多少異なる場合があります。

マルティ
ウォーム
マルティ
ビバーチェ
プラナ
ビバーチェ
ビレッタ
グライド
アルバーノ
ソファレ
プロヴァンス
プロヴァンス
EX
ガレア
ヒューグライド
スムース
ウッド19
デリアス
ウォーム25
ディアウッド
28
エモート16
小窓用
スイングレール
トップ
トリートメント
バランス
レール
ナチュラルウッド
バランス



プロヴァンスEX（ツイスト/ラスティ）／
フィニアルB／
ダブル正面付けセット

プロヴァンスEX

ラインナップ

ポール:ツイスト／ブラックブラス



ポール:プレーン／ブラックブラス



ポール:ツイスト／ラスティ



ポール:プレーン／ラスティ



ポール:ツイスト／クリームブラス



ポール:プレーン／クリームブラス



セット価格／フィニアルAの場合(税別)

＊プロヴァンスEXはポールカットにも対応します。

	2.1m	3.1m
シングルセット	24,800円	30,500円
ダブルセット	41,600円	52,600円

※製品の色調は、印刷のため実物と多少異なる場合があります。また製品によっては天然素材を使用しているため、色や寸法が多少異なる場合があります。

特長

伝統の趣を演出するアンティーク調のカラー。
優美な曲線が描き出すエレガントなフォルム。

●ハンマー仕上げ

鍛鉄の特長であるハンマートーン(槌跡)を施した手作り感のある風合いです。


フィニアル


ブラケット

●プロヴァンスEX専用の房掛

プロヴァンスEXのデザインに合わせたアイアン素材の房掛。
レールと同じように、ハンマートーン(槌跡)を施しています。


ブラックブラス


ラスティ


クリームブラス

●ツイストデザインのリングランナーとポール


ポール


リングランナー

●デザインが異なるポール

ポールデザインは「プレーン」と、クラシカルな「ツイスト」の2種類。カラーはアンティーク調の3種類をラインナップ。


ツイスト


プレーン

マルティウォーム
マルティ
ビバーチェプラナ
ビバーチェ
ビレッタグライド
アルバーノ
ソファレ
プロヴァンス
プロヴァンスEX
ガレア
ヒューグライド
スムースウッド19
デリアスウォーム25
ディアウッド28
エモート16
小窓用
スイングレール
トップトリートメント
バランスレール
ナチュラルウッドバランス

おすすめアクセサリー

■房掛 プロヴァンスEX P.208


ブラックブラス


ラスティ


クリームブラス

■タッセル ルスター P.229


パープル&ブラウン


グレー&ブラウン

■タッセル ロココ P.229


ボルドー


アイボリー


ブラック

プロヴァンスEX

価 格

シングルセット

■プロヴァンスEX シングル正面付けセット価格

1箱1セット入り ［単位：円(税別)］

サイズ	製品色	フィニアルA	フィニアルB	価格	プレーンフィニアル	価格
2.1m	ツイスト/ブラックブラス	202607	202608	24,800	202609	20,600
	ツイスト/ラスティ	202610	202611		202612	
	ツイスト/クリームブラス	202613	202614		202615	
	プレーン/ブラックブラス	202616	202617		202618	
	プレーン/ラスティ	202619	202620		202621	
	プレーン/クリームブラス	202622	202623		202624	
3.1m	ツイスト/ブラックブラス	202625	202626	30,500	202627	26,300
	ツイスト/ラスティ	202628	202629		202630	
	ツイスト/クリームブラス	202631	202632		202633	
	プレーン/ブラックブラス	202634	202635		202636	
	プレーン/ラスティ	202637	202638		202639	
	プレーン/クリームブラス	202640	202641		202642	

セットの明細	・ポール：2.1m=2.1m×1本、3.1m=3.1m×1本 ・フィニアル：2コ ・リングランナー：2.1m=24コ、3.1m=36コ ・シングルブラケット：3コ ・取付ネジ

ダブルセット

■プロヴァンスEX ダブル正面付けセット価格

1箱1セット入り ［単位：円(税別)］

サイズ	製品色	フィニアルA	フィニアルB	価格	プレーンフィニアル	価格
2.1m	ツイスト/ブラックブラス	202643	202644	41,600	202645	37,400
	ツイスト/ラスティ	202646	202647		202648	
	ツイスト/クリームブラス	202649	202650		202651	
	プレーン/ブラックブラス	202652	202653		202654	
	プレーン/ラスティ	202655	202656		202657	
	プレーン/クリームブラス	202658	202659		202660	
3.1m	ツイスト/ブラックブラス	202661	202662	52,600	202663	48,400
	ツイスト/ラスティ	202664	202665		202666	
	ツイスト/クリームブラス	202667	202668		202669	
	プレーン/ブラックブラス	202670	202671		202672	
	プレーン/ラスティ	202673	202674		202675	
	プレーン/クリームブラス	202676	202677		202678	

セットの明細	・ポール：2.1m=2.1m×2本、3.1m=3.1m×2本 ・フィニアル：2コ ・プレーンフィニアル：2コ ・リングランナー：2.1m=48コ、3.1m=72コ ・ダブルブラケット：3コ ・取付ネジ

価 格

■プロヴァンスEX ポール価格 ポールのみ

1箱1本入り ［単位：円(税別)］

製品色＼サイズ	1.2m コード	1.2m 価格	2.1m コード	2.1m 価格	3.1m コード	3.1m 価格
ツイスト/ブラックブラス	202679	2,100	202680	3,500	202681	5,100
ツイスト/ラスティ	202682		202683		202684	
ツイスト/クリームブラス	202685		202686		202687	
プレーン/ブラックブラス	202688		202689		202690	
プレーン/ラスティ	202691		202692		202693	
プレーン/クリームブラス	202694		202695		202696	

■プロヴァンスEX 部品価格

［単位：円(税別)］

	部品名	部品色	コード	単価	箱入数	箱入価格
フィニアル	フィニアルA (左右) 	ブラックブラス	202697	6,300	1組	6,300
		ラスティ	202698			
		クリームブラス	202699			
	フィニアルB (左右) 	ブラックブラス	202700	6,300	1組	6,300
		ラスティ	202701			
		クリームブラス	202702			
	プレーンフィニアル (左右) 	ブラックブラス	202703	2,100	1組	2,100
		ラスティ	202704			
		クリームブラス	202705			
ランナー	リングランナー (内径24mm/外径37mm) 	ブラックブラス	202706	320	6コ	1,920
		ラスティ	202707			
		クリームブラス	202708			

	部品名	部品色	コード	単価	箱入数	箱入価格
ブラケット	シングルブラケット 	ブラックブラス	202709	2,100	1コ	2,100
		ラスティ	202710			
		クリームブラス	202711			
	ダブルブラケット 	ブラックブラス	202712	3,400	1コ	3,400
		ラスティ	202713			
		クリームブラス	202714			
房掛	房掛 プロヴァンスEX 	ブラックブラス	204419	1,140	1コ	1,140
		ラスティ	204420			
		クリームブラス	204421			

プロヴァンスEX

ポールカットについて

■ ご希望の長さにポールをカットしてお届けします。

ご注文方法

1. 製品名をご指定ください。
2. フィニアルをご指定ください。
3. カラーをご指定ください。
4. ポール寸法(W+L_1+L_2)をご指定ください(10mm単位)。
   *L_1・L_2はZ_1を除いて100mm以上がおすすめです。

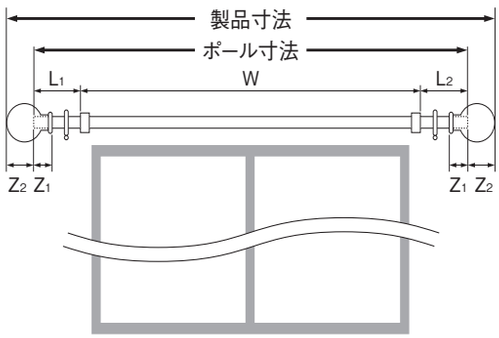

● 製品寸法の算出方法

製品寸法=ポール寸法+(Z_2×2)

[フィニアルサイズ]

フィニアル種類	フィニアルサイズ	
	Z_1	Z_2
フィニアルA	20mm	125mm
フィニアルB	20mm	125mm
プレーンフィニアル	20mm	5mm

※Z_1=フィニアルへののみ込み寸法

■ポールカット加工費 [単位：円(税別)]

カットの種類	1カットあたり価格
「シングルセット」のポール	1,700
「ダブルセット」のポール	2,500
ポールのみ	1,700

セット品の場合　「ダブルセット」の奥側ポールは、手前側ポールのカット寸法と同サイズでカットします。

セット価格　＋　ポールカット加工費

カット後の残ポールは弊社にて廃棄します。

ポールのみの場合

ポール価格　＋　ポールカット加工費

カット後の残ポールは弊社にて廃棄します。

製品仕様

■ ブラケット取付けピッチ・カーテン適正重量

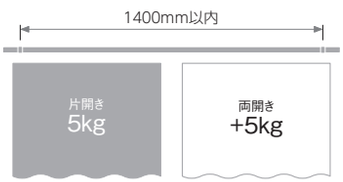

総重量
10kg



リングランナー
1コあたり
1kg

■ 部品の材質

部品名	材質
ポール	スチール鋼管
フィニアル	亜鉛ダイキャスト
リングランナー	亜鉛ダイキャスト・ポリアセタール樹脂
ブラケット	亜鉛ダイキャスト

■ 寸法図 [単位：mm]

フィニアルA

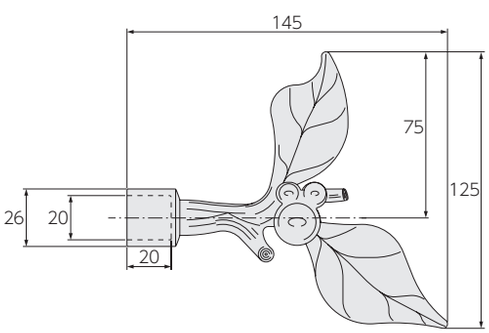

フィニアルB

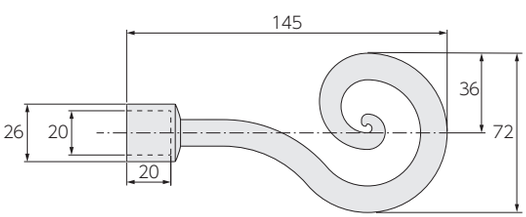

プレーンフィニアル

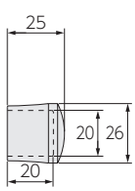

取付け図

［単位：mm］

■ シングル正面付け

（ブラケット幅：25）

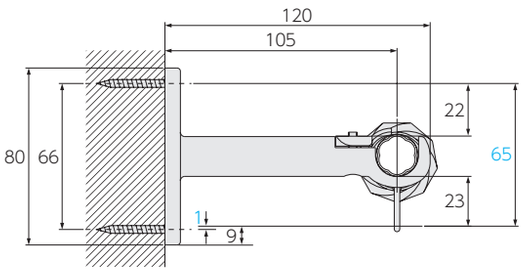

■ ダブル正面付け

（ブラケット幅：25）

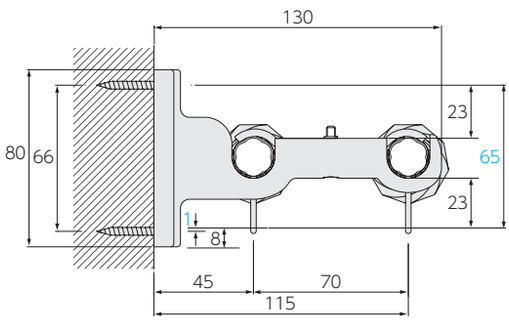

装飾カーテンレール

ガレア

静音性
40(dB)

ヴィンテージ感を
自分スタイルで楽しむ。



参考価格（税別）	シングル正面付けセット フィニアルL 2.1mセットの場合 20,600円

レール断面図 ［単位：mm］

レール材質：
アルミ押出し形材+
ポリオレフィン系樹脂シート
ラッピング

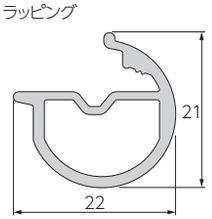

レールカラー：1色



ラスティブラック

※製品の色調は、印刷のため実物と多少異なる場合があります。また製品によっては天然素材を使用しているため、色や寸法が多少異なる場合があります。

マルティ
ウォーム
マルティ
ビバーチェ
プラナ
ビバーチェ
ビレッタ
グライド
アルバーノ
ソファレ
プロヴァンス
プロヴァンス
EX
ガレア
ヒューグライド
スムース
ウッド19
デリアス
ウォーム25
ディアウッド
28
エモート16
小窓用
スイングレール
トップ
トリートメント
バランス
レール
ナチュラルウッド
バランス



ガレア（ラスティブラック）／
フィニアルL／
ファンティアフィルα静音 ダブル正面付けセット

ガレア

ラインナップ

ラスティブラック

フィニアルL



フィニアルS





ファンティアフィルα静音(同色)
ダブルセット



ファンティアフィル(マットホワイト)
ダブルセット

セット価格／
フィニアルL・ラスティブラックの場合(税別)

＊ガレアはレールカットにも対応します。

	1.2m	2.1m	3.1m
シングルセット	14,000円	20,600円	27,300円
ファンティアフィル ダブルセット	17,000円	24,200円	32,700円
ファンティアフィルα静音 ダブルセット	19,400円	26,700円	35,100円

おすすめアクセサリー

■房掛 ファンテ P.210



ブラック

■タッセル ガレア P.216



ブラック

カーテンレールと
デザインを合わせた
タッセルです。

※製品の色調は、印刷のため実物と多少異なる場合があります。また製品によっては天然素材を使用しているため、色や寸法が多少異なる場合があります。

マルティウォーム
マルティ
ビバーチェプラナ
ビバーチェ
ビレッタグライド
アルバーノ
ソファレ
プロヴァンス
プロヴァンスEX
ガレア
ヒューグライド
スムースウッド19
デリアスウォーム25
ディアウッド28
エモート16
小窓用
スイングレール
トップトリートメント
バランスレール
ナチュラルウッドバランス

特長 自分スタイルを楽しむ ヴィンテージ感のあるアイアン調レール

●デザインコンセプト

ハンマー仕上げのアイアン調フレームとウッドを組み合わせたフィニアルがヴィンテージ感を演出。カジュアルな空間にも合わせやすい新しいアイアン調レールです。

おすすめのインテリア カフェ風のインテリアやいろいろなインテリアのテイストをミックスした空間に。

おすすめのカーテン ざっくりとした無地の麻生地や、風合いのあるコットンなどのシンプルな生地。

●フィニアルは2種類のデザイン

ハンマー仕上げのアイアン調フレームとウッドを組み合わせたフィニアルL。シンプルなショートタイプのフィニアルSもお選びいただけます。



フィニアルL



フィニアルS



●デザインを合わせたタッセル

タッセル「ガレア」をご用意しています。詳しくはP.216をご覧ください。

●高い走行性と静音性

レールのアルマイトクリア塗装面をリングランナーが走行するので、従来のリングランナーに比べ、約25%の操作力低減と40dB程度の静かな操作音を実現しています。スライド式ランナーのファンティアフィルα静音とのダブルセットなら、手前も奥もカーテンの開閉が滑らかです。

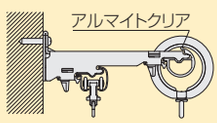

●ガレアの騒音レベル

製品の動きはこちら ▶

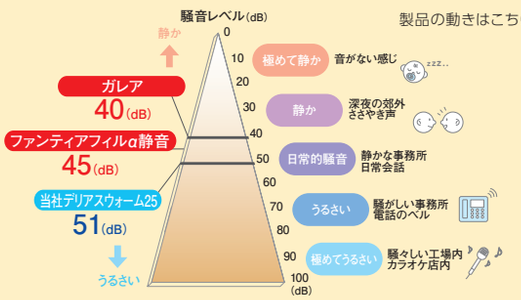

・上記数値は傾斜させたレールにランナーを入れて走行させ、50cm離れた位置で測定した実験測定値です。

音について

音の大きさはデシベル(dB)で表します。数値が小さいほど「音が小さい」ことを意味します。人間の耳に聞こえる音と音の大きさ(dB)は、比例関係にはありません。目安として、10(dB)下がると大雑把に人の耳では半分程度に音が小さくなったと感じとれます。

●光漏れを防ぐ後付けリングランナーマグネット〈オプション〉

カーテンを閉めた時に中央のリングランナーがずれて動いても、マグネット部分はずれない構造になっているため、マグネットがしっかりとくっついてカーテン中央部からの光漏れを防ぎます。また、マグネット部分が後付けできるため、リングランナーをレールから外すことなく取付けができます。

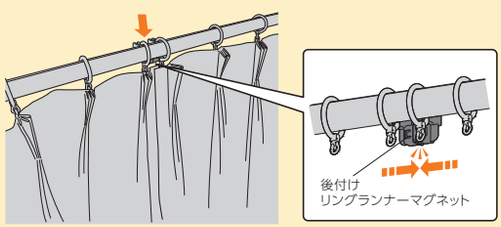

●カーテン端部を固定できるリングストッパー

リングストッパーは、いちばん端のリングランナーが動かないように、レールに固定できる部品です。全閉時のカーテンの脇からの光漏れや、奥のレースカーテンが手前のドレープカーテンからはみ出してしまうのを防ぎます。またカーテン全開時もカーテンが端に寄らず、キレイな状態を保ちます。

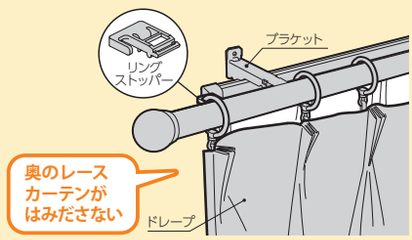

リングストッパーを使用した場合

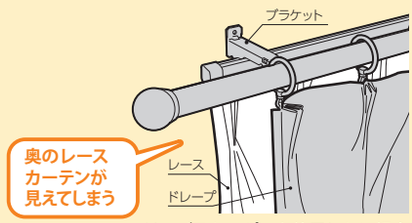

リングストッパーを使用しない場合

＊詳しくはP.512をご覧ください。

●カーテンのひだがきれいに出るリングランナー

カーテンフックを引っ掛ける吊環部分が自由に回転するので、リングランナーとカーテンのひだを正面に向けて美しく納められます。

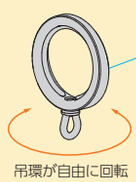

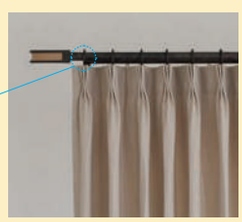

●レールの正面から見えないブラケット

ブラケットはレール正面から見えない形状。また施工性の高いワンタッチ式を採用しました。

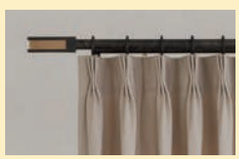

ガレア

価 格

シングルセット

■ガレア シングル正面付けセット価格

1箱1セット入り ［単位：円(税別)］

サイズ	製品色	フィニアルL	価格	フィニアルS	価格
1.2m	ラスティブラック	202559	14,000	202560	11,600
2.1m		202561	20,600	202562	18,200
3.1m		202563	27,300	202564	24,900
セットの明細		・レール：1.2m=1.2m×1本、2.1m=2.1m×1本、3.1m=3.1m×1本 ・フィニアル：1組 ・リングランナー：1.2m=10コ、2.1m=20コ、3.1m=30コ ・ワンタッチロングシングルブラケット：1.2m=2コ、2.1m/3.1m=3コ ・リングストッパー：2コ ・取付ネジ			

※後付けリングランナーマグネットはオプションとなります。

ファンティアフィル ダブルセット

■ガレア ＋ ファンティアフィル(マットホワイト) ダブル正面付けセット価格

1箱1セット入り ［単位：円(税別)］

サイズ	製品色	フィニアルL	価格	フィニアルS	価格
1.2m	ラスティブラック	202565	17,000	202566	14,600
2.1m		202567	24,200	202568	21,800
3.1m		202569	32,700	202570	30,300
セットの明細		ガレア ・レール：1.2m=1.2m×1本、2.1m=2.1m×1本、3.1m=3.1m×1本　・フィニアル：1組 ・リングランナー：1.2m=10コ、2.1m=20コ、3.1m=30コ ・ワンタッチダブルブラケット：1.2m=2コ、2.1m/3.1m=3コ ・リングストッパー：2コ　・取付ネジ ファンティアフィル(マットホワイト) ・レール：1.2m=1.1m×1本、2.1m=2.0m×1本、3.1m=3.0m×1本　・キャップストップ×2コ ・ランナー：1.2m=10コ、2.1m=18コ、3.1m=26コ　・マグネットランナー(両開)：1組 ・ワンタッチシングルブラケット：1.2m/2.1m=なし、3.1m=2コ ・取付ネジ			

※後付けリングランナーマグネットはオプションとなります。

ファンティアフィルα静音 ダブルセット

■ガレア ＋ ファンティアフィルα静音(同色) ダブル正面付けセット価格

1箱1セット入り ［単位：円(税別)］

サイズ	製品色	フィニアルL	価格	フィニアルS	価格
1.2m	ラスティブラック	202571	19,400	202572	17,000
2.1m		202573	26,700	202574	24,200
3.1m		202575	35,100	202576	32,700
セットの明細		ガレア ・レール：1.2m=1.2m×1本、2.1m=2.1m×1本、3.1m=3.1m×1本　・フィニアル：1組 ・リングランナー：1.2m=10コ、2.1m=20コ、3.1m=30コ ・ワンタッチダブルブラケット：1.2m=2コ、2.1m/3.1m=3コ ・リングストッパー：2コ　・取付ネジ ファンティアフィルα静音 ・レール：1.2m=1.1m×1本、2.1m=2.0m×1本、3.1m=3.0m×1本　・キャップストップ×2コ ・α静音ランナー：1.2m=10コ、2.1m=18コ、3.1m=26コ　・α静音マグネットランナー(両開)：1組 ・ワンタッチシングルブラケット：1.2m/2.1m=なし、3.1m=2コ ・取付ネジ			

※後付けリングランナーマグネットはオプションとなります。

価 格

カラー対応表

・ファンティアフィル(マットホワイト)

ガレア				ファンティアフィル
レール色	フィニアル色	ブラケット色	リングランナー色	レール色
ラスティブラック	ラスティブラック	ブラック	ラスティブラック	マットホワイト

・ファンティアフィルα静音(同色)

ガレア				ファンティアフィルα静音
レール色	フィニアル色	ブラケット色	リングランナー色	レール色
ラスティブラック	ラスティブラック	ブラック	ラスティブラック	ラスティブラック

■ガレア レール価格 レールのみ

1箱1本入り [単位:円(税別)]

製品色＼サイズ	1.2m		2.1m		3.1m	
	コード	価格	コード	価格	コード	価格
ラスティブラック	202577	4,200	202578	7,700	202579	11,600

■ファンティアフィルα静音 レール価格 レールのみ

1箱1本入り [単位:円(税別)]

製品色＼サイズ	1.1m		2.0m		3.0m	
	コード	価格	コード	価格	コード	価格
ラスティブラック	202580	3,070	202581	3,850	202582	4,550

■ガレア 部品価格

[単位:円(税別)]

	部品名	部品色	コード	単価	箱入数	箱入価格
フィニアル	フィニアルL(左右) 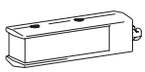	ラスティブラック	202583	4,900	1組	4,900
フィニアル	フィニアルS(左右) 	ラスティブラック	202584	2,500	1組	2,500
ランナー	リングランナー(内径30mm/外径44mm) 	ラスティブラック	202585	310	10コ	3,100
ランナー	後付けリングランナーマグネット 	——	200329	540	1組	540
ブラケット	ワンタッチロングシングルブラケット 	ブラック	206001	280	1コ	280
ブラケット	ワンタッチダブルブラケット 	ブラック	202586	550	1コ	550

	部品名	部品色	コード	単価	箱入数	箱入価格
その他の部品	リングストッパー 	——	200330	310	2コ	620
ファンティアフィルα静音用部品	キャップストップ(ファンティアフィルα静音用) 	ブラック	205981	90	50コ	4,500
ファンティアフィルα静音用部品	ワンタッチシングルブラケット(ファンティアフィルα静音用) 	ブラック	205999	150	1コ	150
ファンティアフィルα静音用部品	α静音ランナー(8コ連結)(ファンティアフィルα静音用) 	ホワイト	206665	61	480コ(8コ×60本)	29,280
ファンティアフィルα静音用部品	α静音マグネットランナー(両開)(ファンティアフィルα静音用) 	ホワイト	206666	410	20組	8,200
房掛	房掛 ファンテ 	ブラック	204482	290	1コ	290

ガレア

レールカットについて

■ ご希望の長さにレールをカットしてお届けします。

ご注文方法

1. 製品名をご指定ください。
2. フィニアルをご指定ください。
3. カラーをご指定ください。
4. レール寸法(W+L_1+L_2)をご指定ください(10mm単位)。
   *L_1・L_2はZ_1を除いて100mm以上がおすすめです。

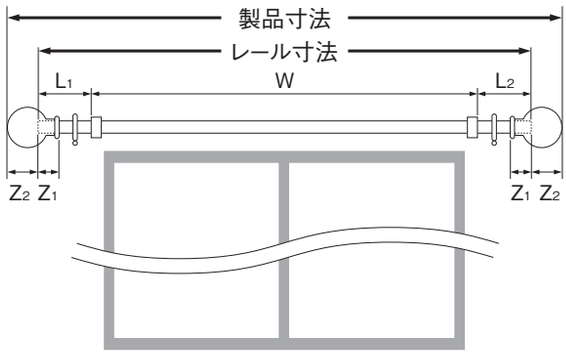

● 製品寸法の算出方法

製品寸法=レール寸法+(Z_2×2)

[フィニアルサイズ]

フィニアル種類	フィニアルサイズ	
	Z_1	Z_2
フィニアルL	12mm	88mm
フィニアルS	8mm	2mm

※Z_1=フィニアルへののみ込み寸法

■レールカット加工費 [単位：円(税別)]

カットの種類	1カットあたり価格
「シングルセット」のレール	1,700
「ダブルセット」のレール	2,500
レールのみ	1,700

セット品の場合　「ダブルセット」の奥側レールは、手前側レールのカット寸法を基準にカットします。

セット価格　＋　レールカット加工費

カット後の残レールは弊社にて廃棄します。

レールのみの場合

レール価格　＋　レールカット加工費

カット後の残レールは弊社にて廃棄します。

製品仕様

■ ブラケット取付けピッチ・カーテン適正重量

〈2.1m〉

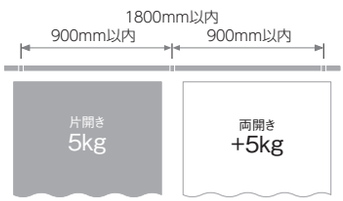

総重量
10kg

〈3.1m〉

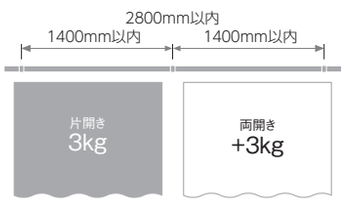

総重量
6kg



リングランナー
1コあたり
1kg

■ 部品の材質

部品名	材質
レール	アルミ押出し形材＋ポリオレフィン系樹脂シートラッピング
ファンティアフィルα静音	アルミ押出し形材＋ポリオレフィン系樹脂シートラッピング
フィニアルL	ABS樹脂＋天然木
フィニアルS	亜鉛ダイキャスト
キャップストップ	ナイロン樹脂
リングランナー	ABS樹脂＋ポリエチレン樹脂
ブラケット	電気亜鉛メッキ鋼板

■ 寸法図 [単位:mm]

フィニアルL

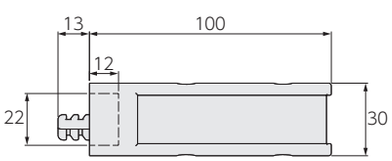

フィニアルS

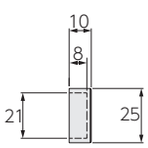

マルティウォーム
マルティ
ビバーチェプラナ
ビバーチェ
ビレッタグライド
アルバーノ
ソファレ
プロヴァンス
プロヴァンスEX
ガレア
ヒューグライド
スムースウッド19
デリアスウォーム25
ディアウッド28
エモート16
小窓用
スイングレール
トップトリートメント
バランスレール
ナチュラルウッドバランス

取付け図

［単位：mm］

■ シングル正面付け

ワンタッチロングシングルブラケット
（ブラケット幅：18）

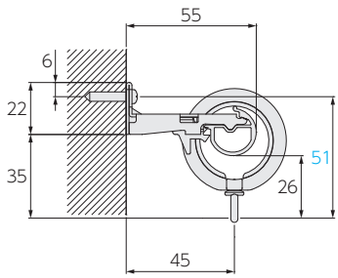

ワンタッチロングシングルブラケット
＋後付けリングランナーマグネット

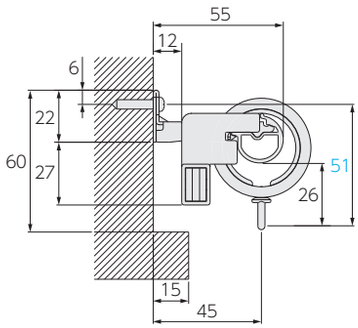

■ ダブル正面付け（ファンティアフィル）

ワンタッチダブルブラケット
（ブラケット幅：18）

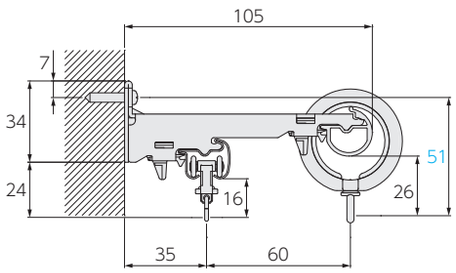

ワンタッチダブルブラケット
＋後付けリングランナーマグネット

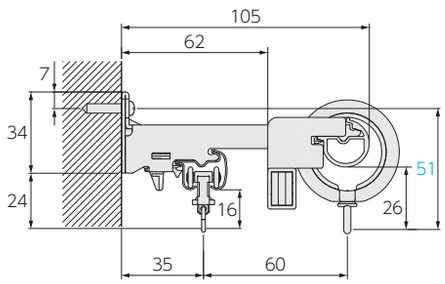

■ ダブル正面付け（ファンティアフィルα静音※）

※ファンティアフィルのレール形状とは異なります。ランナーはα静音ランナーをご利用ください。

ワンタッチダブルブラケット
（ブラケット幅：18）

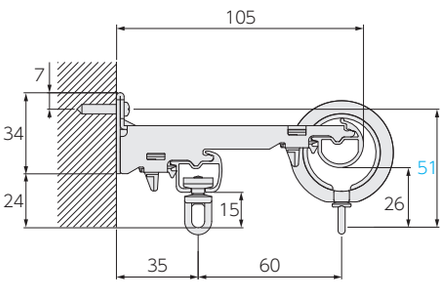

ワンタッチダブルブラケット
＋後付けリングランナーマグネット

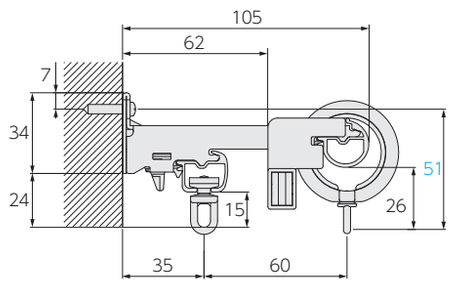

装飾カーテンレール

ヒューグライド

静音性 44(dB)　スルーランナー　窓サイズ 3m以上対応

北欧テイストのインテリアに似合うやさしいフォルム。
ブラケットを通過するランナーでカーテンのレイアウト自由自在。

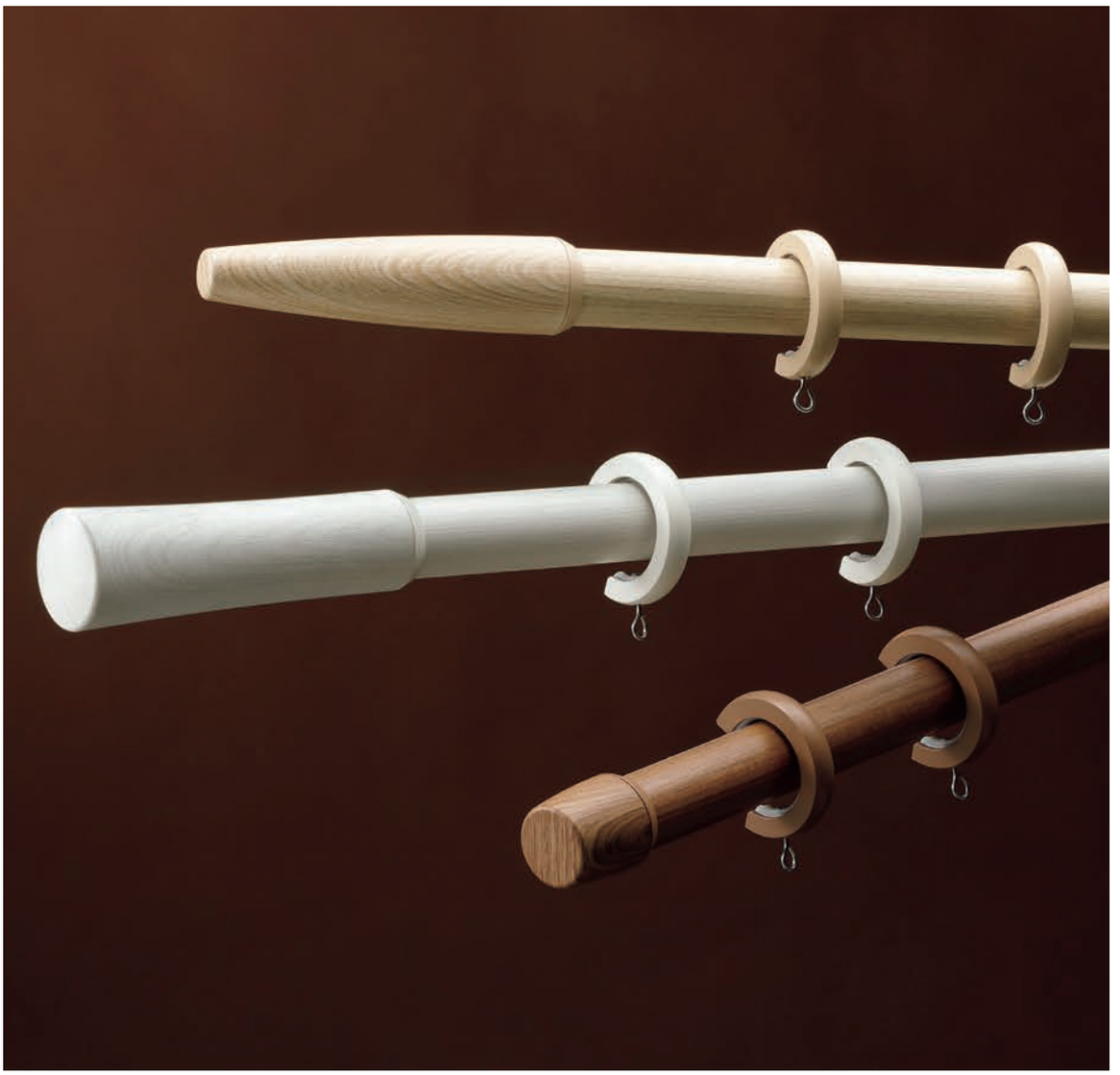

参考価格（税別）	シングル正面付けセット フィニアルA 2.1mセットの場合 28,400円

レール断面図［単位：mm］

レール材質：
アルミ押出し形材+
ポリオレフィン系樹脂シート
ラッピング

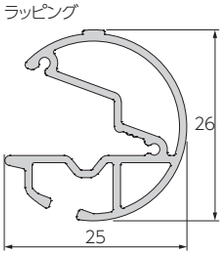

レールカラー：5色



ファインホワイト(木目調)　ライトグレージュ(木目調)　ナチュラルブラウン(木目調)　ミディアムブラウン(木目調)　ブラウン(木目調)

※製品の色調は、印刷のため実物と多少異なる場合があります。



ヒューグライド(ナチュラルブラウン(木目調)) ／
フィニアルA／
ファンティア ダブル正面付けセット



ヒューグライド(ブラウン(木目調)) ／
フィニアルB／
ファンティア ダブル正面付けセット

マルティ
ウォーム
マルティ
ビバーチェ
プラナ
ビバーチェ
ビレッタ
グライド
アルバーノ
ソファレ
プロヴァンス
プロヴァンス
EX
ガレア
ヒューグライド
スムース
ウッド19
デリアス
ウォーム25
ディアウッド
28
エモート16
小窓用
スイングレール
トップ
トリートメント
バランス
レール
ナチュラルウッド
バランス

ヒューグライド

ラインナップ

ファインホワイト（木目調）

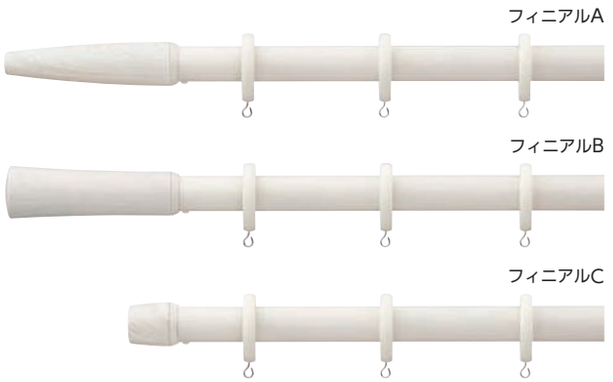



ライトグレージュ（木目調）





ナチュラルブラウン（木目調）

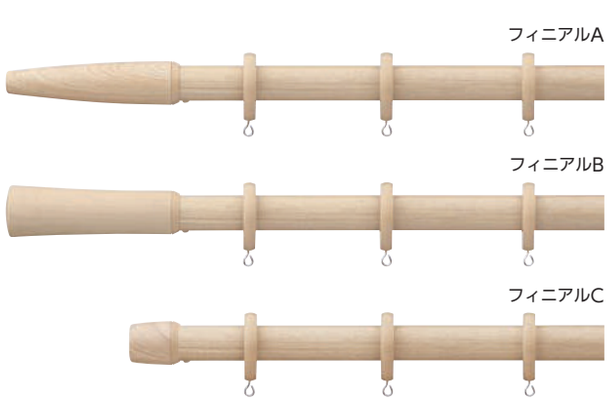



ミディアムブラウン（木目調）

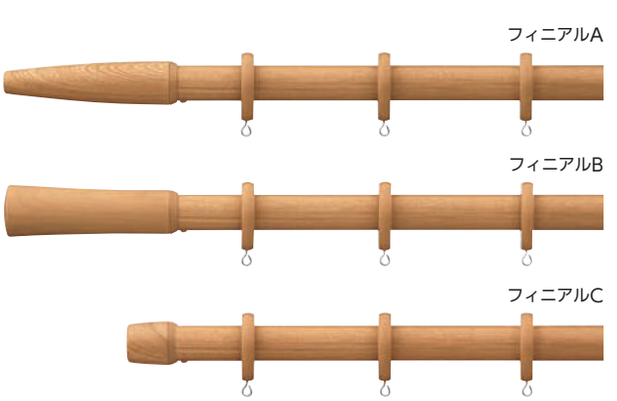



※製品の色調は、印刷のため実物と多少異なる場合があります。

マルティ ウォーム
マルティ
ビバーチェ プラナ
ビバーチェ
ビレッタ グライド
アルバーノ
ソファレ
プロヴァンス
プロヴァンス EX
ガレア
ヒューグライド
スムース ウッド19
デリアス ウォーム25
ディアウッド 28
エモート16
小窓用
スイングレール
トップ トリートメント
バランス レール
ナチュラルウッド バランス

ラインナップ

ブラウン(木目調)





セット価格／
フィニアルA・ナチュラルブラウン(木目調)の場合(税別)

＊ヒューグライドはレールカットにも対応します。

	2.1m	3.1m
シングルセット	28,400円	37,000円
ファンティア ダブルセット	32,100円	42,400円

おすすめアクセサリー

■房掛 モビリア P.204



■タッセル クロッチ P.221



■タッセル マルチノット P.222



ヒューグライド

特長　木の表情を大切にした、優しさを感じるデザイン。高い走行性と静音性を実現。

●デザインコンセプト

ナチュラルな印象の優しさを感じるデザイン。やわらかい曲線のフォルムが空間に温かみのある印象を与えます。

おすすめのインテリア　北欧テイストのインテリアスタイルに。

おすすめのカーテン　ブルーやグレーなどのさわやかな生地やカジュアルなチェック柄の生地などに。

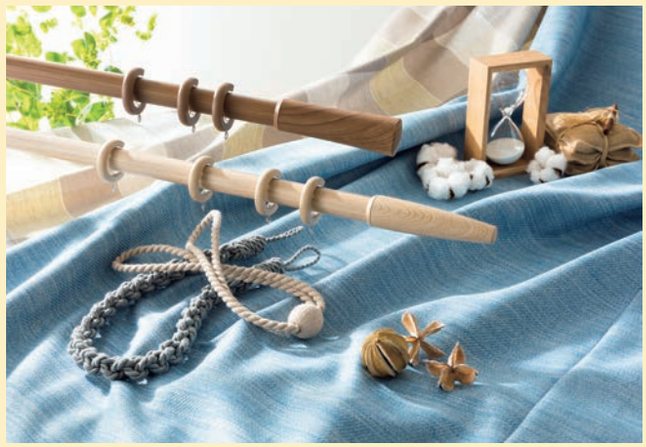

●フィニアルは３種類のデザイン

角のない曲面がやわらかな雰囲気のフィニアルA・Bと、コンパクトなフォルムのフィニアルCの3種類よりお選びいただけます。



フィニアルA　フィニアルB　フィニアルC

●高い走行性と静音性

レールのアルマイトクリア塗装面をランナーが走行するので、従来のリングランナーに比べ、約25%の操作力低減と44dB程度の静かな操作音を実現しています。

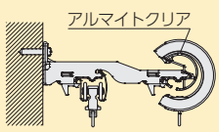

●ヒューグライドの騒音レベル

製品の動きはこちら▶

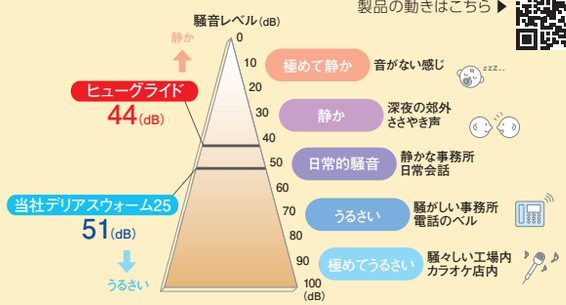

・上記数値は傾斜させたレールにランナーを入れて走行させ、50cm離れた位置で測定した実験測定値です。

音について

音の大きさはデシベル(dB)で表します。数値が小さいほど「音が小さい」ことを意味します。人間の耳に聞こえる音と音の大きさ(dB)は、比例関係にはありません。目安として、10(dB)下がると大雑把に人の耳では半分程度に音が小さくなったと感じとれます。

●カーテンのひだがきれいに出るランナー

カーテンフックを引っ掛ける吊環部分が自由に回転するので、ランナーとカーテンのひだを正面に向けて美しく納められます。

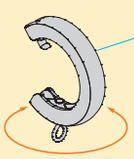



●カーテン端部を固定できるストッパー

ストッパーは、いちばん端のランナーが動かないように、レールに固定できる部品です。全閉時のカーテンの脇からの光漏れや、奥のレースカーテンが手前のドレープカーテンからはみ出してしまうのを防ぎます。
またカーテン全開時もカーテンが端に寄らず、キレイな状態を保ちます。

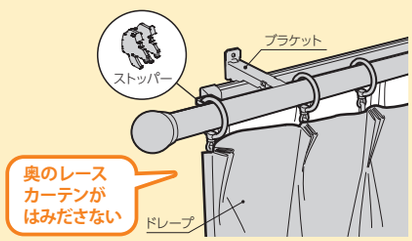

ストッパーを使用した場合

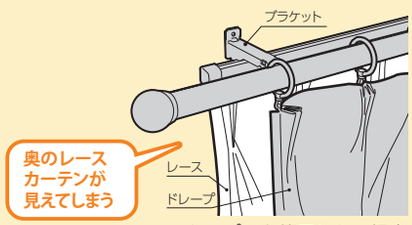

ストッパーを使用しない場合

＊詳しくはP.512をご覧ください。

●レールの正面から見えないブラケット

ブラケットはレール正面から見えない形状。また施工性の高いワンタッチ式を採用しました。

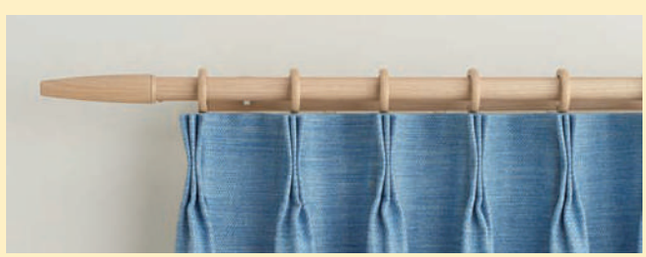

●ブラケット部分を通過できる“スルーランナー”で大開口の窓を一層広々

スルーランナー

ブラケット部分を通過できる「スルーランナー」により、ブラケット位置に関わらず、
カーテンを開け閉めできるため、大開口の窓にも対応できます。
幅3.1m以上はレールをジョイントして、ご希望の長さでお使いいただけます。

製品の動きはこちら▶

ブラケット部分を通過するとき

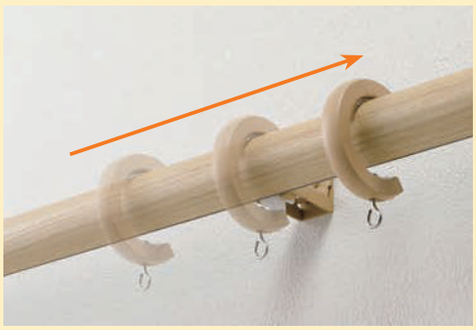

ブラケットを裏側から見たとき





スルーランナー

ブラケット部分を通過できるスルーランナーでカーテンのレイアウト自由自在

ブラケット部分を通過できるスルーランナーで、どんな窓でも自由にカーテンをレイアウトできます。

大開口の窓や連窓に使用するとき　開口部を大きく取れて窓辺が広々。明るい空間に。

従来のリングランナー

1窓ごとにカーテンを納めるため、
カーテンが中央にたまり、
重い印象に。

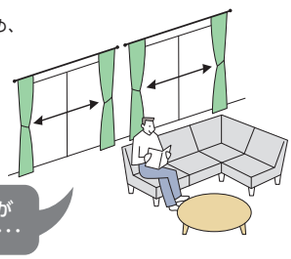

スルーランナー

大開口の窓や連窓でもカーテンを
1窓にして製作できます。
カーテンが両脇に納まり、
窓辺をすっきりと明るく
演出できます。

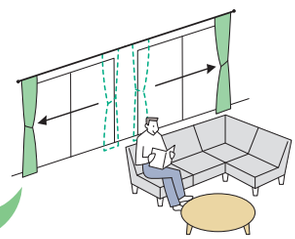

コーナー窓に使用するとき　コーナーがすっきり。出入りがスムーズ。

従来のリングランナー

コーナーにカーテンの
たまりができるため、
重い印象に。

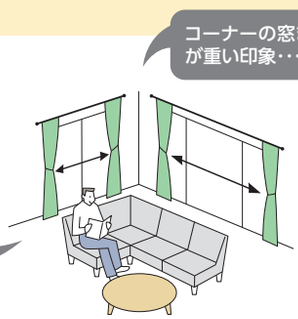

スルーランナー

長いレールでも片開きにすることが可能に。
コーナーにカーテンのたまりが少なくなり、
窓辺がすっきり。
出入りがしやすくなります。



片側にカーテンを納める窓に使用するとき　お部屋の間取りや家具の配置に合わせて、カーテンの開け閉めをしやすく。

従来のリングランナー

間取りや家具の配置により、
カーテンが両脇に納まると
開け閉めがしにくい。

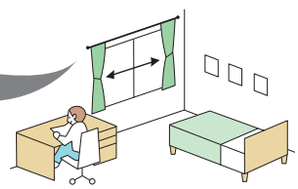

スルーランナー

片開きにすることで、
間取りや家具の配置を気にせずに
カーテンの開け閉めができます。

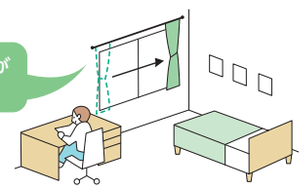

ヒューグライド

価 格

シングルセット

■ヒューグライド シングル正面付けセット価格

1箱1セット入り ［単位：円(税別)］

サイズ	製品色	フィニアルA	フィニアルB	価格	フィニアルC	価格
2.1m	ファインホワイト(木目調)	200001	200002	28,400	200003	24,100
	ライトグレージュ(木目調)	200004	200005		200006	
	ナチュラルブラウン(木目調)	200007	200008		200009	
	ミディアムブラウン(木目調)	200010	200011		200012	
	ブラウン(木目調)	200013	200014		200015	
3.1m	ファインホワイト(木目調)	200016	200017	37,000	200018	32,700
	ライトグレージュ(木目調)	200019	200020		200021	
	ナチュラルブラウン(木目調)	200022	200023		200024	
	ミディアムブラウン(木目調)	200025	200026		200027	
	ブラウン(木目調)	200028	200029		200030	

セットの明細	・レール：2.1m=2.1m×1本、3.1m=3.1m×1本 ・フィニアル：1組 ・スルーランナー：2.1m=20コ、3.1m=30コ ・ワンタッチロングシングルブラケット：2.1m=3コ、3.1m=5コ ・ストッパー：2コ ・取付けネジ

ファンティア ダブルセット

■ヒューグライド ＋ ファンティア ダブル正面付けセット価格

1箱1セット入り ［単位：円(税別)］

サイズ	製品色	フィニアルA	フィニアルB	価格	フィニアルC	価格
2.1m	ファインホワイト(木目調)	200031	200032	32,100	200033	27,800
	ライトグレージュ(木目調)	200034	200035		200036	
	ナチュラルブラウン(木目調)	200037	200038		200039	
	ミディアムブラウン(木目調)	200040	200041		200042	
	ブラウン(木目調)	200043	200044		200045	
3.1m	ファインホワイト(木目調)	200046	200047	42,400	200048	38,100
	ライトグレージュ(木目調)	200049	200050		200051	
	ナチュラルブラウン(木目調)	200052	200053		200054	
	ミディアムブラウン(木目調)	200055	200056		200057	
	ブラウン(木目調)	200058	200059		200060	

セットの明細	**ヒューグライド** ・レール：2.1m=2.1m×1本、3.1m=3.1m×1本 ・フィニアル：1組 ・スルーランナー：2.1m=20コ、3.1m=30コ ・ワンタッチダブルブラケット：2.1m=3コ、3.1m=5コ ・ストッパー：2コ ・取付けネジ **ファンティア** ・レール：2.1m=2.0m×1本、3.1m=3.0m×1本 ・キャップストップ：2コ ・共通ランナー：2.1m=18コ、3.1m=26コ ・共通マグネットランナー(両開)：1組

価 格

■ヒューグライド レール価格 レールのみ

1箱1本入り ［単位：円(税別)］

製品色＼サイズ	1.2m コード	1.2m 価格	2.1m コード	2.1m 価格	3.1m コード	3.1m 価格
ファインホワイト(木目調)	200061	4,200	200062	7,700	200063	11,600
ライトグレージュ(木目調)	200064		200065		200066	
ナチュラルブラウン(木目調)	200067		200068		200069	
ミディアムブラウン(木目調)	200070		200071		200072	
ブラウン(木目調)	200073		200074		200075	

■ヒューグライド 部品価格

［単位：円(税別)］

	部品名	部品色	コード	単価	箱入数	箱入価格
フィニアル	フィニアルA (左右) 	ファインホワイト(木目調)	200076	8,300	1組	8,300
		ライトグレージュ(木目調)	200077			
		ナチュラルブラウン(木目調)	200078			
		ミディアムブラウン(木目調)	200079			
		ブラウン(木目調)	200080			
	フィニアルB (左右) 	ファインホワイト(木目調)	200081	8,300	1組	8,300
		ライトグレージュ(木目調)	200082			
		ナチュラルブラウン(木目調)	200083			
		ミディアムブラウン(木目調)	200084			
		ブラウン(木目調)	200085			
	フィニアルC (左右) 	ファインホワイト(木目調)	200086	4,000	1組	4,000
		ライトグレージュ(木目調)	200087			
		ナチュラルブラウン(木目調)	200088			
		ミディアムブラウン(木目調)	200089			
		ブラウン(木目調)	200090			
ランナー	スルーランナー (内径31mm/外径50mm) 	ファインホワイト	200091	470	5コ	2,350
		ライトグレージュ	200092			
		ナチュラルブラウン	200093			
		ミディアムブラウン	200094			
		ブラウン	200095			
ブラケット	ワンタッチロング シングルブラケット 	ホワイト	205444	280	1コ	280
		ライトグレージュ	205445			
		ナチュラルブラウン	205446			
		ミディアムブラウン	205448			
		ブラウン	205449			
	ワンタッチ ダブルブラケット 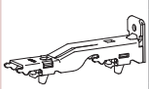	ホワイト	205460	430	1コ	430
		ライトグレージュ	205461			
		ナチュラルブラウン	205462			
		ミディアムブラウン	205464			
		ブラウン	205465			

	部品名	部品色	コード	単価	箱入数	箱入価格
その他の部品	ジョイント (ジョイントピン2本入り) 	シルバー	200096	220	1コ	220
	ストッパー 	——	200097	130	1コ	130
房掛	房掛 モビリア 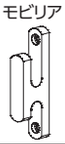	ホワイト	204274	610	1コ	610
		ナチュラルブラウン	204276			
		ミディアムブラウン	204278			
		ブラウン	204280			

ヒューグライド

レールカットについて

■ ご希望の長さにレールをカットしてお届けします。

ご注文方法

1. 製品名をご指定ください。
2. フィニアルをご指定ください。
3. カラーをご指定ください。
4. レール寸法(W+L1+L2)をご指定ください(10mm単位)。
   *L1・L2はZ1を除いて100mm以上がおすすめです。

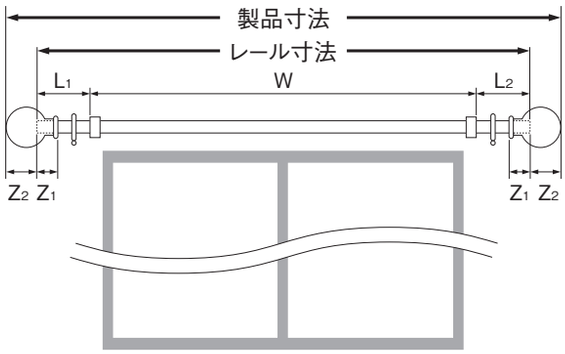

● 製品寸法の算出方法

製品寸法=レール寸法+(Z2×2)

[フィニアルサイズ]

フィニアル種類	フィニアルサイズ	
	Z1	Z2
フィニアルA	10mm	116mm
フィニアルB	10mm	116mm
フィニアルC	10mm	26mm

※Z1=フィニアルへののみ込み寸法

■レールカット加工費 [単位:円(税別)]

カットの種類	1カットあたり価格
「シングルセット」のレール	1,700
「ダブルセット」のレール	2,500
レールのみ	1,700

セット品の場合

「ダブルセット」の奥側レールは、手前側レールのカット寸法を基準にカットします。

セット価格 ＋ レールカット加工費

カット後の残レールは弊社にて廃棄します。

レールのみの場合

レール価格 ＋ レールカット加工費

カット後の残レールは弊社にて廃棄します。

製品仕様

■ ブラケット取付けピッチ・カーテン適正重量

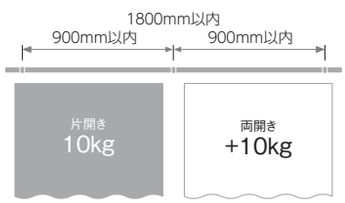

総重量
20kg



ランナー1コあたり
1.5kg

■ 部品の材質

部品名	材質
レール	アルミ押出し形材＋ポリオレフィン系樹脂シートラッピング
フィニアル	ABS樹脂＋スチール
スルーランナー	ABS樹脂＋スチール＋ポリエチレン樹脂＋ステンレス
ブラケット	電気亜鉛メッキ鋼板＋ポリアセタール樹脂

■ 寸法図 [単位:mm]

フィニアルA

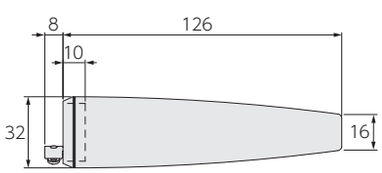

フィニアルB

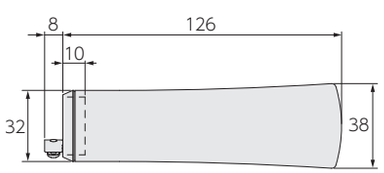

フィニアルC

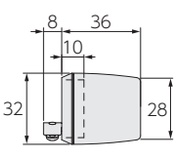

取付け図

［単位：mm］

■ シングル正面付け

ワンタッチロングシングルブラケット
（ブラケット幅：18）

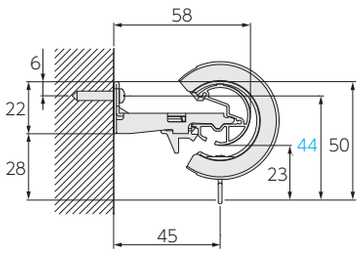

■ ダブル正面付け

ワンタッチダブルブラケット
（ブラケット幅：18）

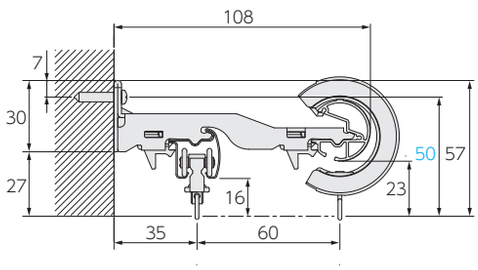

マルティ
ウォーム
マルティ
ビバーチェ
プラナ
ビバーチェ
ビレッタ
グライド
アルバーノ
ソファレ
プロヴァンス
プロヴァンス
EX
ガレア
ヒューグライド
スムース
ウッド19
デリアス
ウォーム25
ディアウッド
28
エモート16
小窓用
スイングレール
トップ
トリートメント
バランス
レール
ナチュラルウッド
バランス

装飾カーテンレール

スムースウッド19

アッシュ材の美しい木目に、メタルアクセント。
ナチュラルモダンの空間に。

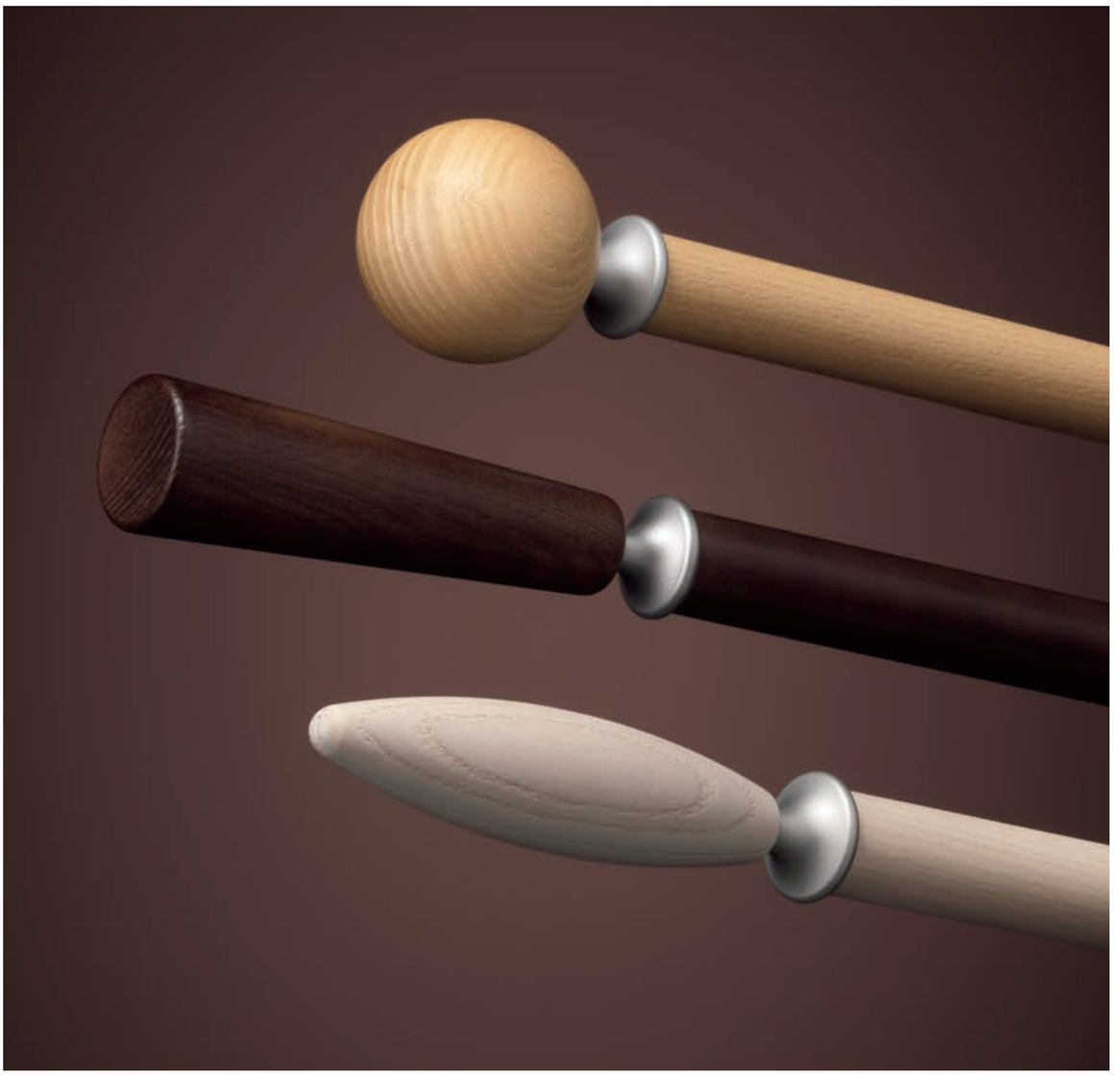

参考価格（税別）	シングル正面付けセット フィニアルA 2.1mセットの場合 22,400円

ポール断面図 ［単位：mm］

ポール材質：
アッシュ材

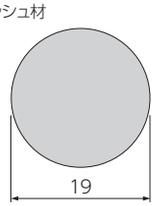

ポール/径：19mm　カラー：3色

ホワイト


ナチュラルブラウン


ダークブラウン

※製品の色調は、印刷のため実物と多少異なる場合があります。また製品によっては天然素材を使用しているため、色や寸法が多少異なる場合があります。

マルティ
ウォーム
マルティ
ビバーチェ
プラナ
ビバーチェ
ビレッタ
グライド
アルバーノ
ソファレ
プロヴァンス
プロヴァンス
EX
ガレア
ヒューグライド
スムース
ウッド19
デリアス
ウォーム25
ディアウッド
28
エモート16
小窓用
スイングレール
トップ
トリートメント
バランス
レール
ナチュラルウッド
バランス



スムースウッド19(ナチュラルブラウン)／
フィニアルA／
シングル正面付けセット

スムースウッド19

ラインナップ

ホワイト

フィニアルA



フィニアルB



フィニアルC



プレーンフィニアル



ナチュラルブラウン

フィニアルA



フィニアルB



フィニアルC



プレーンフィニアル



ダークブラウン

フィニアルA



フィニアルB



フィニアルC



プレーンフィニアル



ダブルセット



ファンティアフィル
ダブルセット



※ポール色がダークブラウンの場合、「ファンティアフィル」は「セピア」になります。

セット価格／フィニアルAの場合(税別)

＊スムースウッド19はポール(レール)カットにも対応します。

	2.1m	3.1m
シングルセット	22,400円	27,700円
ダブルセット	36,200円	46,700円
ファンティアフィル ダブルセット	27,500円	34,300円

※製品の色調は、印刷のため実物と多少異なる場合があります。また製品によっては天然素材を使用しているため、色や寸法が多少異なる場合があります。

特長

アッシュ材の「素肌」を感じる優美なデザイン。ナチュラルモダンな3色をご用意。

●天然木の木目が鮮やかなフィニアル

天然木の美しい木目に、艶消しのアルミベースがアクセントになったフィニアル。やわらかな雰囲気の中にクールさをプラスした、ナチュラルモダンを演出するデザインです。



●環境配慮仕様製品

天然木使用のため、1本1本の木目の違いも風合いとしてお楽しみください。カラーにより見え方に差が生じることがあります。

●曲線が美しいブラケット

優美な曲線と内部が空洞になった斬新なデザインのブラケット。壁とポールの間に透明感が生まれ、カーテンを軽やかに引き立たせます。


ロングシングルブラケットN


ダブルブラケットN


ダブルブラケット

●木の「素肌」を感じる木製のポール

木部表面は艶消し仕様で木の「素肌」を感じることができます。ポール径19ミリのスリムなデザインに、流行のホワイト・ナチュラルブラウン・ダークブラウンの3色を揃えました。

ホワイト


ナチュラルブラウン


ダークブラウン

●樹脂入りリングランナー

カーテン開閉の滑走性と静音性を向上します。



●スムースウッド19専用の房掛

フィニアルと同じ形状の房掛をご用意。ポールやフィニアルに合わせてトータルコーディネートができます。


スムースA


スムースB

おすすめアクセサリー

■房掛 スムースA P.204


ホワイト


ナチュラルブラウン


ダークブラウン

■房掛 スムースB P.205


ホワイト


ナチュラルブラウン


ダークブラウン

■タッセル ナチュレA P.224



ナチュラルブラウン

■タッセル ナチュレB P.224


ナチュラルブラウン

スムースウッド19

価 格

シングルセット

■スムースウッド19 シングル正面付けセット価格

1箱1セット入り　[単位：円(税別)]

サイズ	製品色	フィニアルA	フィニアルB	フィニアルC	価格	プレーンフィニアル	価格
2.1m	ホワイト	202854	202855	202856	22,400	202857	20,800
	ナチュラルブラウン	202858	202859	202860		202861	
	ダークブラウン	202862	202863	202864		202865	
3.1m	ホワイト	202866	202867	202868	27,700	202869	26,100
	ナチュラルブラウン	202870	202871	202872		202873	
	ダークブラウン	202874	202875	202876		202877	

セットの明細	・ポール：2.1m=2.1m×1本、3.1m=1.55m×2本 ・フィニアル：2コ ・リングランナー：2.1m=20コ、3.1m=30コ ・ロングシングルブラケットN：3コ ・リングストッパー19：2コ ・ジョイントネジ：2.1m=なし、3.1m=1本 ・取付ネジ

ダブルセット

■スムースウッド19 ダブル正面付けセット

1箱1セット入り　[単位：円(税別)]

サイズ	製品色	フィニアルA	フィニアルB	フィニアルC	価格	プレーンフィニアル	価格
2.1m	ホワイト	202902	202903	202904	36,200	202905	34,700
	ナチュラルブラウン	202906	202907	202908		202909	
	ダークブラウン	202910	202911	202912		202913	
3.1m	ホワイト	202914	202915	202916	46,700	202917	45,100
	ナチュラルブラウン	202918	202919	202920		202921	
	ダークブラウン	202922	202923	202924		202925	

セットの明細	・ポール：2.1m=2.1m×2本、3.1m=1.55m×4本 ・フィニアル：2コ ・プレーンフィニアル：2コ ・リングランナー：2.1m=40コ、3.1m=60コ ・ダブルブラケット：3コ ・リングストッパー19：4コ ・ジョイントネジ：2.1m=なし、3.1m=2本 ・取付ネジ

価 格

ファンティアフィル ダブルセット

■スムースウッド19 + ファンティアフィル ダブル正面付けセット価格

1箱1セット入り ［単位：円(税別)］

サイズ	製品色	フィニアルA	フィニアルB	フィニアルC	価格	プレーンフィニアル	価格
2.1m	ホワイト	202878	202879	202880	27,500	202881	26,000
	ナチュラルブラウン	202882	202883	202884		202885	
	ダークブラウン	202886	202887	202888		202889	
3.1m	ホワイト	202890	202891	202892	34,300	202893	32,700
	ナチュラルブラウン	202894	202895	202896		202897	
	ダークブラウン	202898	202899	202900		202901	

セットの明細

スムースウッド19
・ポール：2.1m=2.1m×1本、3.1m=1.55m×2本　・フィニアル：2コ
・リングランナー：2.1m=20コ、3.1m=30コ　・ダブルブラケットN：3コ
・リングストッパー19：2コ　・ジョイントネジ：2.1m=なし、3.1m=1本　・取付ネジ

ファンティアフィル
・レール：2.1m=2.0m×1本、3.1m=3.0m×1本
・ランナー：2.1m=18コ、3.1m=26コ　・マグネットランナー(両開)：1組
・キャップストップ：2コ　・ワンタッチロングシングルブラケット：2.1m=なし、3.1m=2コ

※ポール色が「ダークブラウン」の場合、ファンティアフィルは「セピア」になります。

■スムースウッド19 ポール価格　ポールのみ

1箱1本入り（3.1mは、1.55m×2本入り） ［単位：円(税別)］

製品色＼サイズ	1.55m コード	1.55m 価格	2.1m コード	2.1m 価格	3.1m コード	3.1m 価格
ホワイト	202926	4,200	202927	5,700	202928	8,300
ナチュラルブラウン	202929		202930		202931	
ダークブラウン	202932		202933		202934	

■スムースウッド19 部品価格

［単位：円(税別)］

	部品名	部品色	コード	単価	箱入数	箱入価格
フィニアル	フィニアルA	ホワイト	202935	2,000	1コ	2,000
		ナチュラルブラウン	202936			
		ダークブラウン	202937			
	フィニアルB	ホワイト	202938	2,000	1コ	2,000
		ナチュラルブラウン	202939			
		ダークブラウン	202940			
	フィニアルC	ホワイト	202941	2,000	1コ	2,000
		ナチュラルブラウン	202942			
		ダークブラウン	202943			
	プレーンフィニアル	ホワイト	202944	1,300	1コ	1,300
		ナチュラルブラウン	202945			
		ダークブラウン	202946			
ランナー	リングランナー(内径25mm/外径37mm)	マットシルバー	202947	250	5コ	1,250
ブラケット	ロングシングルブラケットN	マットシルバー	202948	2,100	1コ	2,100
	ダブルブラケットN	マットシルバー	202949	2,800	1コ	2,800

	部品名	部品色	コード	単価	箱入数	箱入価格
ブラケット	ダブルブラケット	マットシルバー	202950	2,500	1コ	2,500
	ロングシングルブラケット	マットシルバー	202951	2,100	1コ	2,100
その他の部品	ジョイントネジ	——	202952	290	1本	290
	リングストッパー19	——	202953	100	2コ	200
	木製レール穴開け治具(ドリル刃入り)	——	203347	6,100	1コ	6,100
房掛	房掛 スムースA	ホワイト	204285	2,180	1コ	2,180
		ナチュラルブラウン	204286			
		ダークブラウン	204287			
	房掛 スムースB	ホワイト	204288	2,060	1コ	2,060
		ナチュラルブラウン	204289			
		ダークブラウン	204290			

スムースウッド19

ポール(レール)カットについて

■ ご希望の長さにポールをカットしてお届けします。

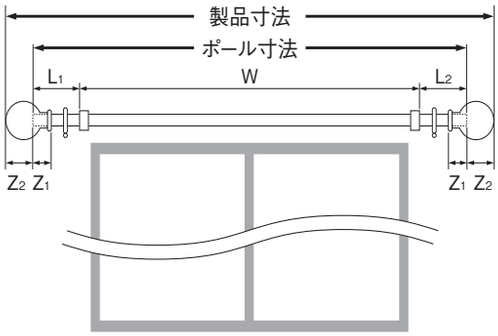

ご注文方法

1. 製品名をご指定ください。
2. フィニアルをご指定ください。
3. カラーをご指定ください。
4. ポール寸法(W+L_1+L_2)をご指定ください(10mm単位)。
   *L_1・L_2はZ_1を除いて100mm以上がおすすめです。

● 製品寸法の算出方法

製品寸法=ポール寸法+(Z_2×2)

[フィニアルサイズ]

フィニアル種類	フィニアルサイズ	
	Z_1	Z_2
フィニアルA	2mm	113mm
フィニアルB	2mm	113mm
フィニアルC	2mm	57mm
プレーンフィニアル	2mm	23mm

※Z_1=フィニアルへののみ込み寸法

■ポールカット加工費　[単位:円(税別)]

カットの種類	1カットあたり価格
「シングルセット」のポール	1,700
「ダブルセット」のポール・レール	2,500
ポールのみ	1,700

※「ダブルセット」の奥側ポールは、手前側ポールのカット寸法と同サイズでカットします。
※「ダブルセット」のファンティアフィルレールは、手前側レールのカット寸法を基準にカットします。
※ポールには、カット後にフィニアル取付け用の下穴を開けて出荷します。

セット品の場合

セット価格　＋　ポール(レール)カット加工費

カット後の残ポール(レール)は弊社にて廃棄します。

ポールのみの場合

ポール価格　＋　ポールカット加工費

カット後の残ポールは弊社にて廃棄します。

＊木製レール穴開け治具の使用方法

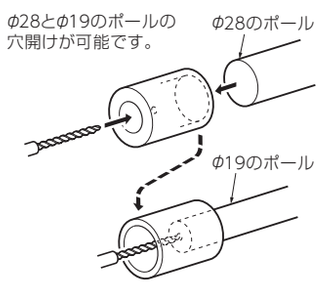

※治具の両端がそれぞれφ28·φ19用の
穴となっており両方から穴開けができます。

マルティウォーム
マルティ
ビバーチェプラナ
ビバーチェ
ビレッタグライド
アルバーノ
ソファレ
プロヴァンス
プロヴァンスEX
ガレア
ヒューグライド
スムースウッド19
デリアスウォーム25
ディアウッド28
エモート16
小窓用
スイングレール
トップトリートメント
バランスレール
ナチュラルウッドバランス

製品仕様

■ ブラケット取付けピッチ・カーテン適正重量

〈1.55m仕様〉



〈2.1m仕様〉

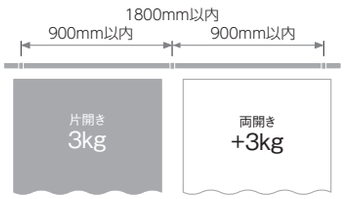

総重量
6kg

〈3.1m仕様〉

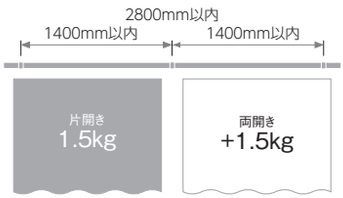

総重量
3kg



リングランナー
1コあたり
1kg

■ 部品の材質

部品名	材質
ポール	アッシュ材
フィニアル	アッシュ材・アルミニウム
リングランナー	スチール・ポリアセタール樹脂
ブラケット	アルミ押出し形材

■ 寸法図 [単位:mm]

フィニアルA

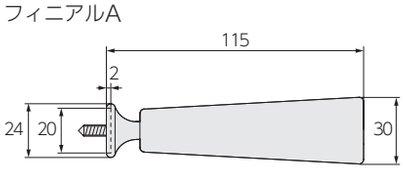

フィニアルB

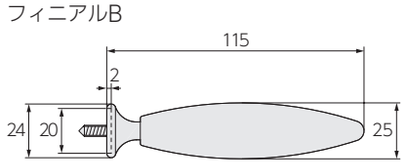

フィニアルC

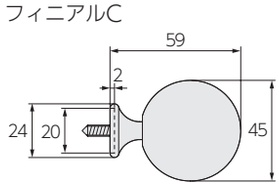

プレーンフィニアル

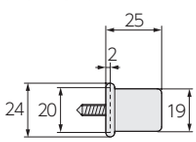

取付け図

[単位:mm]

■ シングル正面付け

ロングシングルブラケットN
(ブラケット幅:19)

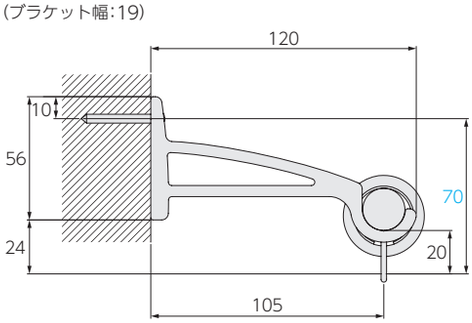

ロングシングルブラケット
(ブラケット幅:19)

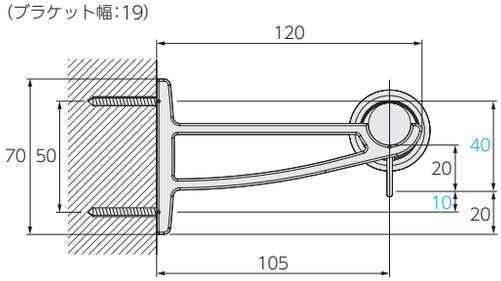

■ ダブル正面付け

ダブルブラケットN
(ブラケット幅:19)

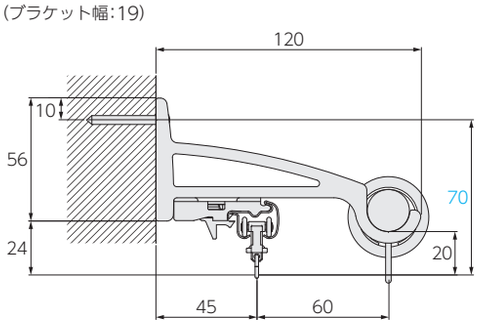

ダブルブラケット
(ブラケット幅:19)

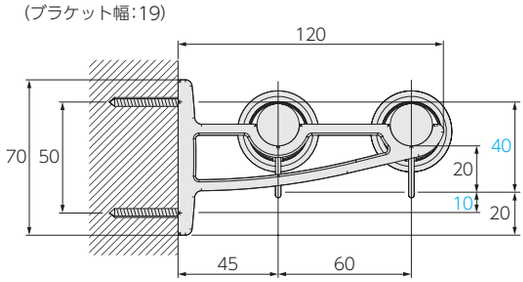

装飾カーテンレール

デリアスウォーム25

チーク調の木肌が美しい、
落ちつきのある木質調カーテンレール。



参考価格（税別）	シングル正面付けセット フィニアルA 2.1mセットの場合 9,200円

ポール断面図 ［単位：mm］

ポール材質：
スチール鋼管、
ポリオレフィン系樹脂シート
ラッピング

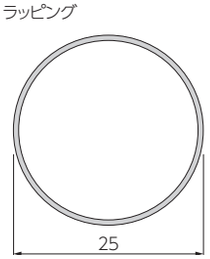

ポール/径：25mm　カラー：6色


ホワイト（木目調）


ナチュラルブラウン（木目調）


ミディアムブラウン（木目調）


ブラウン（木目調）


セピア（木目調）


ダークブラウン（木目調）

※製品の色調は、印刷のため実物と多少異なる場合があります。また製品によっては天然素材を使用しているため、色や寸法が多少異なる場合があります。

マルティ
ウォーム
マルティ
ビバーチェ
プラナ
ビバーチェ
ビレッタ
グライド
アルバーノ
ソファレ
プロヴァンス
プロヴァンス
EX
ガレア
ヒューグライド
スムース
ウッド19
デリアス
ウォーム25
ディアウッド
28
エモート16
小窓用
スイングレール
トップ
トリートメント
バランス
レール
ナチュラルウッド
バランス

デリアスウォーム25（ナチュラルブラウン（木目調））／
フィニアルA ／
ファンティア ダブル正面付けセット

デリアスウォーム25

ラインナップ

ホワイト（木目調）

フィニアルA



フィニアルC

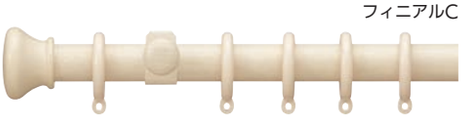

プレーンフィニアル



ナチュラルブラウン（木目調）

フィニアルA



フィニアルC



プレーンフィニアル



ミディアムブラウン（木目調）

フィニアルA



フィニアルC

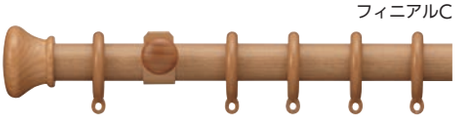

プレーンフィニアル



ブラウン（木目調）

フィニアルA



フィニアルC



プレーンフィニアル



セット価格／フィニアルAの場合（税別）

＊デリアスウォーム25はポール（レール）カットにも対応します。

	2.1m	3.1m
シングルセット	9,200円	12,200円
ファンティア ダブルセット	13,300円	18,000円

※製品の色調は、印刷のため実物と多少異なる場合があります。また製品によっては天然素材を使用しているため、色や寸法が多少異なる場合があります。

ラインナップ

セピア（木目調）

フィニアルA



フィニアルC



プレーンフィニアル



ダークブラウン（木目調）

フィニアルA



フィニアルC



プレーンフィニアル



ファンティア
ダブルセット



おすすめアクセサリー

■房掛 デリアス P.210



ホワイト　ナチュラルブラウン　ミディアムブラウン　ブラウン　セピア　ダークブラウン

■タッセル ナチュレA P.224



ナチュラルブラウン　ブラック

ナチュラルブラウン

デリアスウォーム25

特長　ナチュラルテイストのインテリアに映える チーク材の木肌が美しい木質調ポール。

●美しいチーク柄のポール

高級材として知られるチーク材の木目の色合い・質感を再現した木質調のポール。



●優雅なデザインのフィニアル

プレーンフィニアルにもこだわりのデザインを施しています。


フィニアルA


フィニアルC


プレーンフィニアル

●アジャスト機能(サイズ調整)付きのフィニアルで長さの調節OK!

窓のすぐそばにエアコン・壁がある場合など、ポールを設置する際に取付けスペースが十分確保できないときに、フィニアルをその場で簡単に、最大3cmの長さ調整ができて便利です(フィニアルAのみ)。

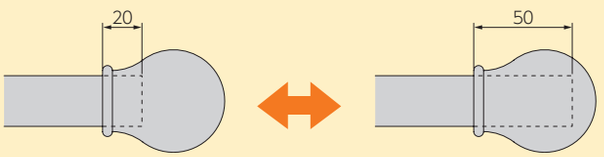

レールののみ込み寸法は最小20mm ～最大50mmまで調整可能。

●カン下が水平になるブラケット

手前側のデリアスウォーム25と奥側のファンティアのカン下が水平になるので、カーテンがすっきり納まります。カーテンのサイズも簡単に測れます。またファンティアのブラケットを内蔵した、一体型のデザインです。





●カーテン端部を固定できるリングストッパー

リングストッパーは、いちばん端のリングランナーが動かないように、ポールに固定できる部品です。全閉時のカーテンの脇からの光漏れや、奥のレースカーテンが手前のドレープカーテンからはみ出してしまうのを防ぎます。またカーテン全開時もカーテンが端に寄らず、キレイな状態を保ちます。

＊詳細はP.512をご覧ください。

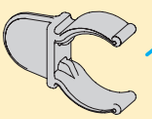

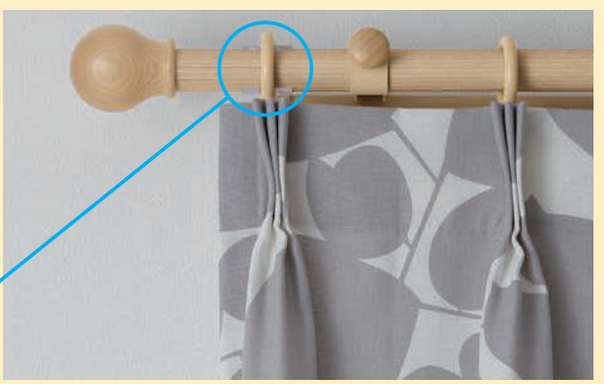

価 格

シングルセット

■デリアスウォーム25 シングル正面付けセット価格

1箱1セット入り ［単位：円(税別)］

サイズ	製品色	フィニアルA	フィニアルC	価格	プレーンフィニアル	価格
2.1m	ホワイト(木目調)	203537	203539	9,200	203540	8,800
	ナチュラルブラウン(木目調)	203541	203543		203544	
	ミディアムブラウン(木目調)	203545	203547		203548	
	ブラウン(木目調)	203549	203551		203552	
	セピア(木目調)	203553	203555		203556	
	ダークブラウン(木目調)	203557	203559		203560	
3.1m	ホワイト(木目調)	203561	203563	12,200	203564	11,800
	ナチュラルブラウン(木目調)	203565	203567		203568	
	ミディアムブラウン(木目調)	203569	203571		203572	
	ブラウン(木目調)	203573	203575		203576	
	セピア(木目調)	203577	203579		203580	
	ダークブラウン(木目調)	203581	203583		203584	
セットの明細	・ポール：2.1m=2.1m×1本、3.1m=3.1m×1本 ・フィニアル：2コ ・リングランナー：2.1m=20コ、3.1m=30コ ・シングルブラケット：2.1m=2コ、3.1m=3コ ・リングストッパー：2コ ・取付ネジ					

ファンティア ダブルセット

■デリアスウォーム25 + ファンティア ダブル正面付けセット価格

1箱1セット入り ［単位：円(税別)］

サイズ	製品色	フィニアルA	フィニアルC	価格	プレーンフィニアル	価格
2.1m	ホワイト(木目調)	203585	203587	13,300	203588	12,800
	ナチュラルブラウン(木目調)	203589	203591		203592	
	ミディアムブラウン(木目調)	203593	203595		203596	
	ブラウン(木目調)	203597	203599		203600	
	セピア(木目調)	203601	203603		203604	
	ダークブラウン(木目調)	203605	203607		203608	
3.1m	ホワイト(木目調)	203609	203611	18,000	203612	17,500
	ナチュラルブラウン(木目調)	203613	203615		203616	
	ミディアムブラウン(木目調)	203617	203619		203620	
	ブラウン(木目調)	203621	203623		203624	
	セピア(木目調)	203625	203627		203628	
	ダークブラウン(木目調)	203629	203631		203632	
セットの明細	デリアスウォーム25 ・ポール：2.1m=2.1m×1本、3.1m=3.1m×1本　・フィニアル：2コ ・リングランナー：2.1m=20コ、3.1m=30コ　・ダブルブラケット：2.1m=2コ、3.1m=3コ ・リングストッパー：2コ　・取付ネジ ファンティア ・レール：2.1m=2.0m×1本、3.1m=3.0m×1本　・共通ランナー：2.1m=18コ、3.1m=26コ ・共通マグネットランナー(両開)：1組　・キャップストップ：2コ ・ワンタッチシングルブラケット：2.1m=1コ、3.1m=2コ　・取付ネジ					

※ファンティアのレール色は、デリアスウォーム25のポール色と同色になります。

デリアスウォーム25

価 格

■デリアスウォーム25 ポール価格 ポールのみ

1箱1本入り ［単位：円(税別)］

製品色＼サイズ	1.2m コード	1.2m 価格	2.1m コード	2.1m 価格	3.1m コード	3.1m 価格
ホワイト(木目調)	203633	1,800	203634	3,300	203635	4,500
ナチュラルブラウン(木目調)	203636		203637		203638	
ミディアムブラウン(木目調)	203639		203640		203641	
ブラウン(木目調)	203642		203643		203644	
セピア(木目調)	203645		203646		203647	
ダークブラウン(木目調)	203648		203649		203650	

■デリアスウォーム25 部品価格

［単位：円(税別)］

	部品名	部品色	コード	単価	箱入数	箱入価格
フィニアル	フィニアルA 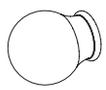	ホワイト	203651	1,200	1コ	1,200
		ナチュラルブラウン	203652			
		ミディアムブラウン	203653			
		ブラウン	203654			
		セピア	203655			
		ダークブラウン	203656			
	フィニアルC 	ホワイト	203663	1,200	1コ	1,200
		ナチュラルブラウン	203664			
		ミディアムブラウン	203665			
		ブラウン	203666			
		セピア	203667			
		ダークブラウン	203668			
	プレーン フィニアル 	ホワイト	203669	1,000	1コ	1,000
		ナチュラルブラウン	203670			
		ミディアムブラウン	203671			
		ブラウン	203672			
		セピア	203673			
		ダークブラウン	203674			
ランナー	リングランナー (内径32mm/外径48mm) 	ホワイト	203675	70	10コ	700
		ナチュラルブラウン	203676			
		ミディアムブラウン	203677			
		ブラウン	203678			
		セピア	203679			
		ダークブラウン	203680			

	部品名	部品色	コード	単価	箱入数	箱入価格
ブラケット	シングルブラケット 	ホワイト	203681	1,100	10コ	11,000
		ナチュラルブラウン	203682			
		ミディアムブラウン	203683			
		ブラウン	203684			
		セピア	203685			
		ダークブラウン	203686			
	ダブルブラケット 	ホワイト	203687	1,300	10コ	13,000
		ナチュラルブラウン	203688			
		ミディアムブラウン	203689			
		ブラウン	203690			
		セピア	203691			
		ダークブラウン	203692			
その他の部品	ソケット 	ホワイト	203693	500	10コ	5,000
		ナチュラルブラウン	203694			
		ミディアムブラウン	203695			
		ブラウン	203696			
		セピア	203697			
		ダークブラウン	203698			
	ジョイント 	——	203699	200	10コ	2,000
	リングストッパー 	——	203700	110	2コ	220
房掛	房掛 デリアス 	ホワイト	204496	310	1コ	310
		ナチュラルブラウン	204508			
		ミディアムブラウン	204514			
		ブラウン	204517			
		セピア	204520			
		ダークブラウン	204523			

ポール(レール)カットについて

■ ご希望の長さにポール(レール)をカットしてお届けします。

ご注文方法

1. 製品名をご指定ください。
2. フィニアルをご指定ください。
3. カラーをご指定ください。
4. ポール寸法(W+L_1+L_2)をご指定ください(10mm単位)。
   ※L_1・L_2はZ_1を除いて100mm以上がおすすめです。

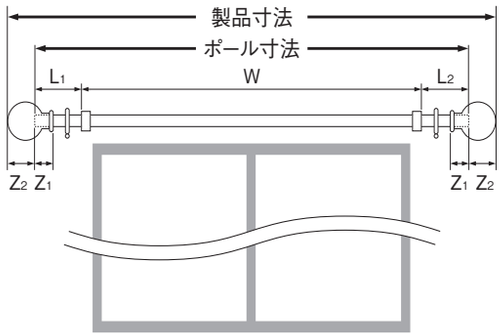

● 製品寸法の算出方法

製品寸法=ポール寸法+(Z_2×2)

[フィニアルサイズ]

フィニアル種類	フィニアルサイズ	
	Z_1	Z_2
フィニアルA	20mm	42mm
フィニアルC	20mm	15mm
プレーンフィニアル	11mm	9mm

※Z_1=フィニアルへののみ込み寸法

■ポール(レール)カット加工費　[単位:円(税別)]

カットの種類	1カットあたり価格
「シングルセット」のポール	1,700
「ダブルセット」のポール・レール	2,500
ポールのみ	1,700

セット品の場合　「ダブルセット」のファンティアレールは、手前側ポールのカット寸法を基準にカットします。

セット価格　＋　ポール(レール)カット加工費　カット後の残ポールは弊社にて廃棄します。

ポールのみの場合

ポール価格　＋　ポールカット加工費　カット後の残ポールは弊社にて廃棄します。

デリアスウォーム25

製品仕様

■ ブラケット取付けピッチ・カーテン適正重量

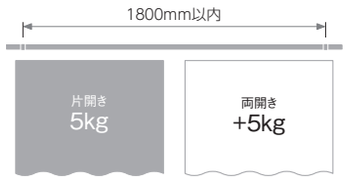

総重量
10kg



リングランナー
1コあたり
1kg

■ 部品の材質

部品名	材質
ポール	スチール鋼管・ ポリオレフィン系樹脂シートラッピング
フィニアル	アッシュ材
リングランナー	ポリエチレン
ブラケット	スチール・アッシュ材

■ 寸法図 [単位:mm]

フィニアルA

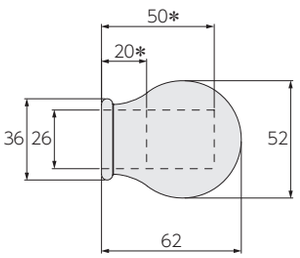

＊フィニアルがポールをのみ込む
寸法は20 ～ 50mmです。

フィニアルC

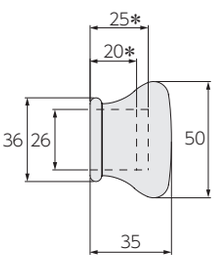

＊フィニアルがポールをのみ込む
寸法は20 ～ 25mmです。

プレーンフィニアル

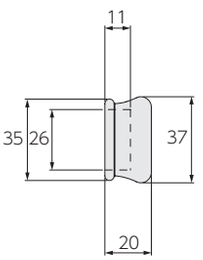

ソケット

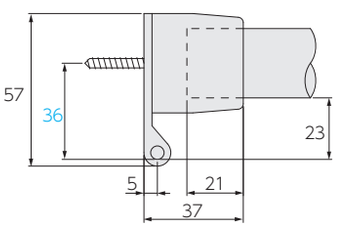

施工方法

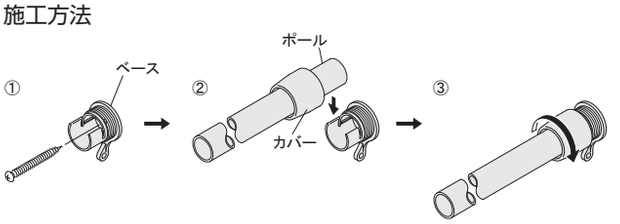

①ベースを取付ネジで固定してください。
※取付ネジは付属していません。
②カバーをポールに通してから、ポールをベースに押し込んでください。
③カバーを矢印の方向に回して、ベースに固定してください。

取付け図

[単位:mm]

■ シングル正面付け

シングルブラケット
(ブラケット幅:22)

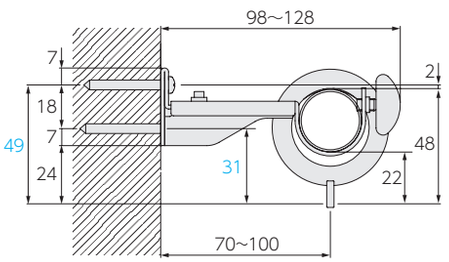

■ ダブル正面付け

ダブルブラケット
(ブラケット幅:22)

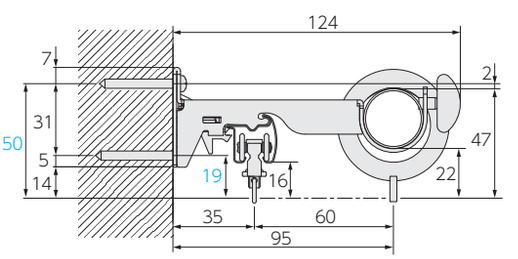

マルティ
ウォーム
マルティ
ビバーチェ
プラナ
ビバーチェ
ビレッタ
グライド
アルバーノ
ソファレ
プロヴァンス
プロヴァンス
EX
ガレア
ヒューグライド
スムース
ウッド19
デリアス
ウォーム25
ディアウッド
28
エモート16
小窓用
スイングレール
トップ
トリートメント
バランス
レール
ナチュラルウッド
バランス

装飾カーテンレール

ディアウッド28

ビーチ材のやわらかなデザイン。
寛ぎの空間に木の風合いが心地いい。



参考価格（税別）	シングル正面付けセット フィニアルA 2.1mセットの場合 15,800円

ポール断面図 ［単位：mm］

ポール材質：
ビーチ材

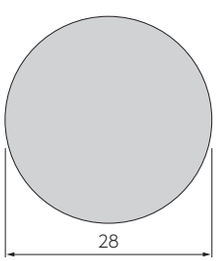

ポール/径：28mm　カラー：6色


ホワイト


ナチュラルブラウン


ミディアムブラウン


ブラウン


セピア


ダークブラウン

※製品の色調は、印刷のため実物と多少異なる場合があります。また製品によっては天然素材を使用しているため、色や寸法が多少異なる場合があります。

マルティ
ウォーム
マルティ
ビバーチェ
プラナ
ビバーチェ
ビレッタ
グライド
アルバーノ
ソファレ
プロヴァンス
プロヴァンス
EX
ガレア
ヒューグライド
スムース
ウッド19
デリアス
ウォーム25
ディアウッド
28
エモート16
小窓用
スイングレール
トップ
トリートメント
バランス
レール
ナチュラルウッド
バランス



ディアウッド28（ブラウン）／
フィニアルA／
ファンティア ダブル正面付けセット

ディアウッド28

ラインナップ

[Sピッチブラケット仕様]

ホワイト

フィニアルA



フィニアルB



フィニアルC



プレーンフィニアル



ナチュラルブラウン

フィニアルA

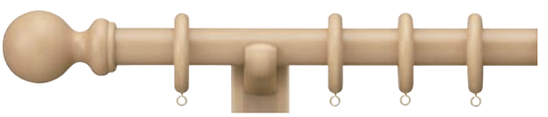

フィニアルB



フィニアルC



プレーンフィニアル



ミディアムブラウン

フィニアルA

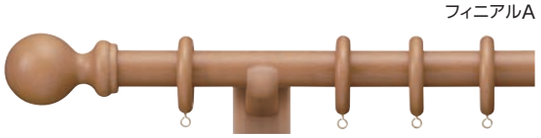

フィニアルB



フィニアルC



プレーンフィニアル



ブラウン

フィニアルA

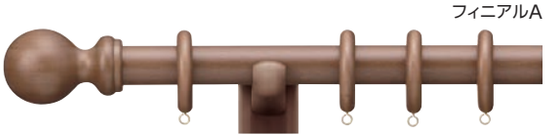

フィニアルB

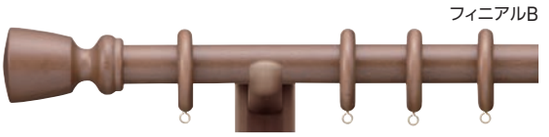

フィニアルC



プレーンフィニアル



※製品の色調は、印刷のため実物と多少異なる場合があります。また製品によっては天然素材を使用しているため、色や寸法が多少異なる場合があります。

ラインナップ

[Sピッチブラケット仕様]

セピア


フィニアルA


フィニアルB


フィニアルC


プレーンフィニアル

ダークブラウン


フィニアルA


フィニアルB


フィニアルC


プレーンフィニアル


Sピッチブラケット仕様
ファンティア
ダブルセット


標準ブラケット仕様
ファンティア
ダブルセット

セット価格／フィニアルAの場合(税別)

＊ディアウッド28はポール(レール)カットにも対応します。

	2.1m	3.1m
シングルセット	15,800円	23,700円
ファンティア ダブルセット	19,800円	29,300円

おすすめアクセサリー

■房掛 ディア P.204


ホワイト / ナチュラルブラウン / ミディアムブラウン / ブラウン / セピア / ダークブラウン

■タッセル ナチュレC P.225


アイボリー / ベージュ / ブラウン / ダークブラウン / ブラック

■タッセル アムレット P.226


ブラウン / ブラック / ゴールド

ディアウッド28

ラインナップ

[標準ブラケット仕様]

ホワイト

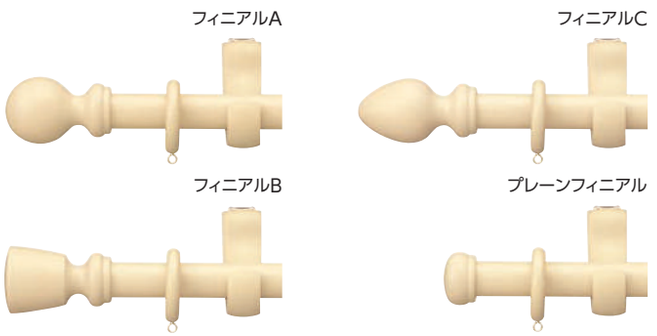

ナチュラルブラウン

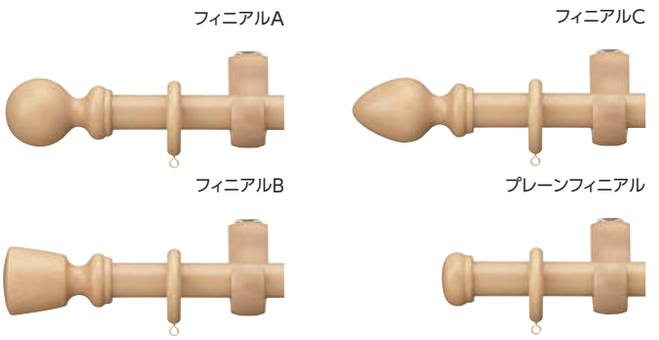

ミディアムブラウン

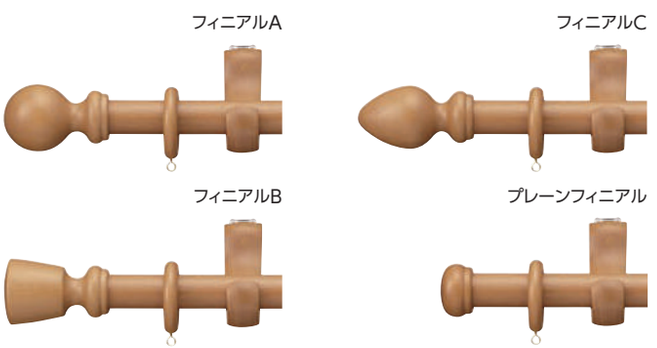

ブラウン

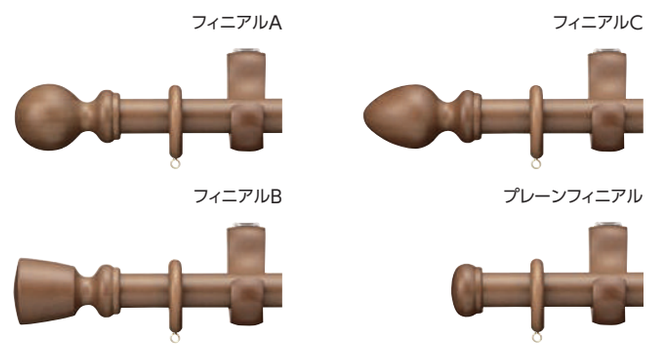

セピア

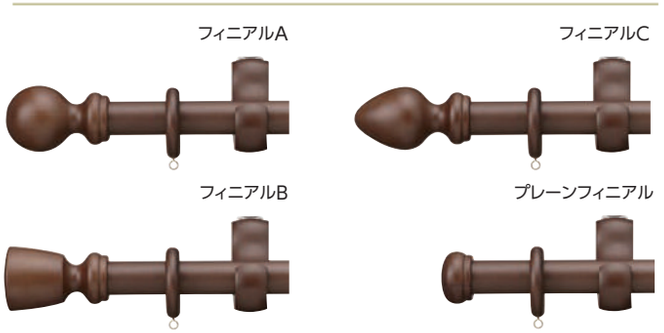

ダークブラウン

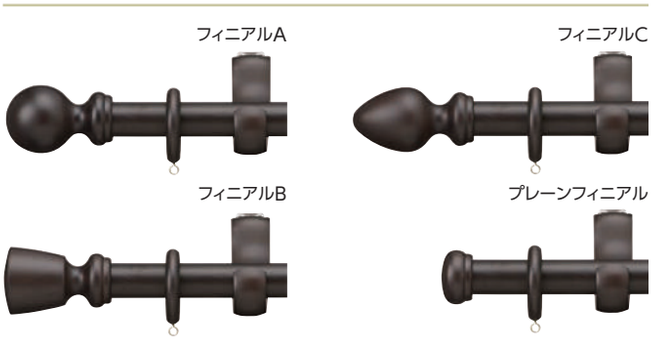

特長　ソフトな木肌が魅力のビーチ材のポールと やさしいデザインのフィニアルでナチュラルに。

●ビーチ材のポール

やさしい木肌が魅力のビーチ材のポール。



●やさしいデザインのフィニアル4種

ナチュラルテイストあふれる、やさしいデザインのフィニアル。



●狭い下地にも取付けできるSピッチブラケット

壁にプレートを取付けた後、ブラケット本体をワンタッチで固定する方式です。
プレートにはタテヨコ両方の下地に対応できるネジ穴を設け、狭い下地にも取付けができるようネジ間隔を25mm以下にしています。
またダブルブラケットにはファンティアのブラケットが一体型になっており、ダブル付けも簡単です。

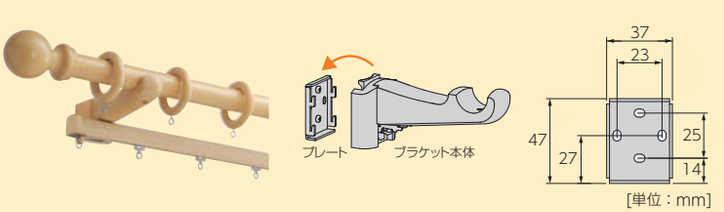

価 格

シングルセット

■ディアウッド28 シングル正面付けセット[Sピッチブラケット仕様]価格

1箱1セット入り ［単位：円(税別)］

サイズ	製品色	フィニアルA	フィニアルB	フィニアルC	価格	プレーンフィニアル	価格
2.1m	ホワイト	202974	202975	202976	15,800	202979	15,600
	ナチュラルブラウン	202980	202981	202982		202985	
	ミディアムブラウン	202986	202987	202988		202991	
	ブラウン	202992	202993	202994		202997	
	セピア	202998	202999	203000		203003	
	ダークブラウン	203004	203005	203006		203009	
3.1m	ホワイト	203010	203011	203012	23,700	203015	23,500
	ナチュラルブラウン	203016	203017	203018		203021	
	ミディアムブラウン	203022	203023	203024		203027	
	ブラウン	203028	203029	203030		203033	
	セピア	203034	203035	203036		203039	
	ダークブラウン	203040	203041	203042		203045	

セットの明細	・ポール：2.1m=2.1m×1本、3.1m=1.55m×2本 ・フィニアル：2コ ・リングランナー：2.1m=20コ、3.1m=30コ ・Sピッチシングルブラケット：2.1m=2コ、3.1m=3コ ・ジョイントネジ：2.1m=なし、3.1m=1本 ・取付ネジ

※上記価格は、P.170〜171の掲載製品となります。

シングルセット

■ディアウッド28 シングル正面付けセット[標準ブラケット仕様] 価格

1箱1セット入り ［単位：円(税別)］

サイズ	製品色	フィニアルA	フィニアルB	フィニアルC	価格	プレーンフィニアル	価格
2.1m	ホワイト	203118	203119	203120	15,800	203123	15,600
	ナチュラルブラウン	203124	203125	203126		203129	
	ミディアムブラウン	203130	203131	203132		203135	
	ブラウン	203136	203137	203138		203141	
	セピア	203142	203143	203144		203147	
	ダークブラウン	203148	203149	203150		203153	
3.1m	ホワイト	203154	203155	203156	23,700	203159	23,500
	ナチュラルブラウン	203160	203161	203162		203165	
	ミディアムブラウン	203166	203167	203168		203171	
	ブラウン	203172	203173	203174		203177	
	セピア	203178	203179	203180		203183	
	ダークブラウン	203184	203185	203186		203189	

セットの明細	・ポール：2.1m=2.1m×1本、3.1m=1.55m×2本 ・フィニアル：2コ ・リングランナー：2.1m=20コ、3.1m=30コ ・標準ブラケット：2.1m=2コ、3.1m=3コ ・ジョイントネジ：2.1m=なし、3.1m=1本 ・取付ネジ

※上記価格は、P.172の掲載製品となります。

ディアウッド28

価 格

ファンティア ダブルセット

■ディアウッド28 ＋ ファンティア ダブル正面付けセット[Sピッチブラケット仕様]価格

1箱1セット入り ［単位：円(税別)］

サイズ	製品色	フィニアルA	フィニアルB	フィニアルC	価格	プレーンフィニアル	価格
2.1m	ホワイト	203046	203047	203048	19,800	203051	19,600
	ナチュラルブラウン	203052	203053	203054		203057	
	ミディアムブラウン	203058	203059	203060		203063	
	ブラウン	203064	203065	203066		203069	
	セピア	203070	203071	203072		203075	
	ダークブラウン	203076	203077	203078		203081	
3.1m	ホワイト	203082	203083	203084	29,300	203087	29,000
	ナチュラルブラウン	203088	203089	203090		203093	
	ミディアムブラウン	203094	203095	203096		203099	
	ブラウン	203100	203101	203102		203105	
	セピア	203106	203107	203108		203111	
	ダークブラウン	203112	203113	203114		203117	

セットの明細

ディアウッド28
・ポール：2.1m=2.1m×1本、3.1m=1.55m×2本　・フィニアル：2コ
・リングランナー：2.1m=20コ、3.1m=30コ　・Sピッチダブルブラケット：2.1m=2コ、3.1m=3コ
・ジョイントネジ：2.1m=なし、3.1m=1本　・取付ネジ

ファンティア
・レール：2.1m=2.0m×1本、3.1m=3.0m×1本　・キャップストップ：2コ
・共通ランナー：2.1m=18コ、3.1m=26コ　・共通マグネットランナー(両開)=1組
・ワンタッチシングルブラケット：2.1m=1コ、3.1m=2コ　・取付ネジ

※上記価格は、P.170～171の掲載製品となります。　※ファンティアのレール色は、ディアウッド28のポール色と同系色になります。

ファンティア ダブルセット

■ディアウッド28 ＋ ファンティア ダブル正面付けセット[標準ブラケット仕様] 価格

1箱1セット入り ［単位：円(税別)］

サイズ	製品色	フィニアルA	フィニアルB	フィニアルC	価格	プレーンフィニアル	価格
2.1m	ホワイト	203190	203191	203192	19,800	203195	19,600
	ナチュラルブラウン	203196	203197	203198		203201	
	ミディアムブラウン	203202	203203	203204		203207	
	ブラウン	203208	203209	203210		203213	
	セピア	203214	203215	203216		203219	
	ダークブラウン	203220	203221	203222		203225	
3.1m	ホワイト	203226	203227	203228	29,300	203231	29,000
	ナチュラルブラウン	203232	203233	203234		203237	
	ミディアムブラウン	203238	203239	203240		203243	
	ブラウン	203244	203245	203246		203249	
	セピア	203250	203251	203252		203255	
	ダークブラウン	203256	203257	203258		203261	

セットの明細

ディアウッド28
・ポール：2.1m=2.1m×1本、3.1m=1.55m×2本　・フィニアル：2コ
・リングランナー：2.1m=20コ、3.1m=30コ　・標準ブラケット：2.1m=2コ、3.1m=3コ
・ジョイントネジ：2.1m=なし、3.1m=1本　・取付ネジ

ファンティア
・レール：2.1m=2.0m×1本、3.1m=3.0m×1本　・キャップストップ：2コ
・共通ランナー：2.1m=18コ、3.1m=26コ　・共通マグネットランナー(両開)：1組
・ワンタッチシングルブラケット：2.1m=3コ、3.1m=5コ　・取付ネジ

※上記価格は、P.172の掲載製品となります。　※ファンティアのレール色は、ディアウッド28のポール色と同系色になります。

価 格

■ディアウッド28 ポール価格　ポールのみ

1箱1本入り(3.1mは、1.55m×2本入り)　[単位：円(税別)]

製品色＼サイズ	1.55m		2.1m		3.1m	
	コード	価格	コード	価格	コード	価格
ホワイト	203262	4,200	203263	4,900	203264	8,200
ナチュラルブラウン	203265		203266		203267	
ミディアムブラウン	203268		203269		203270	
ブラウン	203271		203272		203273	
セピア	203274		203275		203276	
ダークブラウン	203277		203278		203279	

■ディアウッド28 部品価格

[単位：円(税別)]

	部品名	部品色	コード	単価	箱入数	箱入価格
フィニアル	フィニアルA	ホワイト	203280	1,000	1コ	1,000
		ナチュラルブラウン	203281			
		ミディアムブラウン	203282			
		ブラウン	203283			
		セピア	203284			
		ダークブラウン	203285			
	フィニアルB	ホワイト	203286	1,000	1コ	1,000
		ナチュラルブラウン	203287			
		ミディアムブラウン	203288			
		ブラウン	203289			
		セピア	203290			
		ダークブラウン	203291			
	フィニアルC	ホワイト	203292	1,000	1コ	1,000
		ナチュラルブラウン	203293			
		ミディアムブラウン	203294			
		ブラウン	203295			
		セピア	203296			
		ダークブラウン	203297			
	プレーンフィニアル	ホワイト	203310	900	1コ	900
		ナチュラルブラウン	203311			
		ミディアムブラウン	203312			
		ブラウン	203313			
		セピア	203314			
		ダークブラウン	203315			
ランナー	リングランナー (内径38mm/外径60mm)	ホワイト	203316	260	5コ	1,300
		ナチュラルブラウン	203317			
		ミディアムブラウン	203318			
		ブラウン	203319			
		セピア	203320			
		ダークブラウン	203321			

	部品名	部品色	コード	単価	箱入数	箱入価格
ブラケット	Sピッチ シングルブラケット	ホワイト	203322	1,670	1コ	1,670
		ナチュラルブラウン	203323			
		ミディアムブラウン	203324			
		ブラウン	203325			
		セピア	203326			
		ダークブラウン	203327			
	Sピッチ ダブルブラケット	ホワイト	203328	1,900	1コ	1,900
		ナチュラルブラウン	203329			
		ミディアムブラウン	203330			
		ブラウン	203331			
		セピア	203332			
		ダークブラウン	203333			
	標準ブラケット	ホワイト	203334	1,670	1コ	1,670
		ナチュラルブラウン	203335			
		ミディアムブラウン	203336			
		ブラウン	203337			
		セピア	203338			
		ダークブラウン	203339			
その他の部品	ソケット	ホワイト	203340	1,700	1組	1,700
		ナチュラルブラウン	203341			
		ミディアムブラウン	203342			
		ブラウン	203343			
		セピア	203344			
		ダークブラウン	203345			
	ジョイントネジ	——	203346	550	1本	550
	木製レール穴開け治具 (ドリル刃入り)	——	203347	6,100	1コ	6,100
房掛	房掛 ディア	ホワイト	204256	680	1コ	680
		ナチュラルブラウン	204259			
		ミディアムブラウン	204262			
		ブラウン	204265			
		セピア	204268			
		ダークブラウン	204271			

ディアウッド28

ポール(レール)カットについて

■ ご希望の長さにポール(レール)をカットしてお届けします。

ご注文方法

1. 製品名をご指定ください。
2. フィニアルをご指定ください。
3. カラーをご指定ください。
4. ポール寸法(W+L_1+L_2)をご指定ください(10mm単位)。
   *L_1・L_2はZ_1を除いて100mm以上がおすすめです。

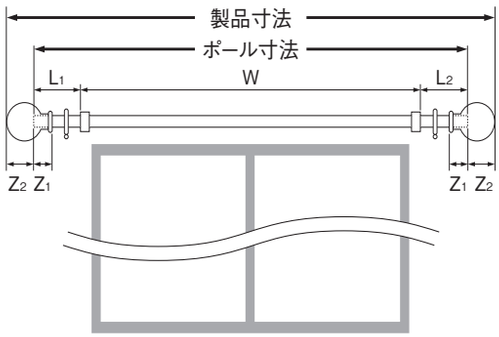

● 製品寸法の算出方法

製品寸法=ポール寸法+(Z_2×2)

[フィニアルサイズ]

フィニアル種類	フィニアルサイズ	
	Z_1	Z_2
フィニアルA	5mm	80mm
フィニアルB	5mm	80mm
フィニアルC	5mm	90mm
プレーンフィニアル	5mm	20mm

※Z_1=フィニアルへののみ込み寸法

■ポールカット加工費 [単位:円(税別)]

カットの種類	1カットあたり価格
「シングルセット」のポール	1,700
「ダブルセット」のポール・レール	2,500
ポールのみ	1,700

セット品の場合

「ダブルセット」のファンティアレールは、手前側ポールのカット寸法を基準にカットします。
*ポールには、カット後にフィニアル取付け用の下穴を開けて出荷します。

セット価格 ＋ ポール(レール)カット加工費

カット後の残ポール(レール)は弊社にて廃棄します。

ポールのみの場合

ポール価格 ＋ ポールカット加工費

カット後の残ポールは弊社にて廃棄します。

製品仕様

■ ブラケット取付けピッチ・カーテン適正重量

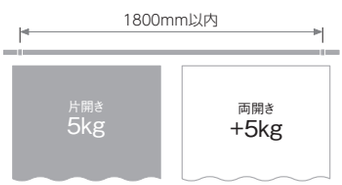

総重量
10kg



リングランナー
1コあたり
1kg

■ 部品の材質

部品名	材質
ポール	ビーチ材
フィニアル	ビーチ材
リングランナー	アカシア材
ブラケット	ビーチ材

■ 寸法図 [単位:mm]

フィニアルA

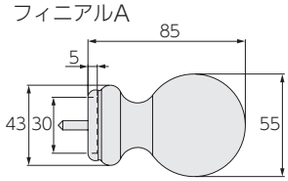

フィニアルB

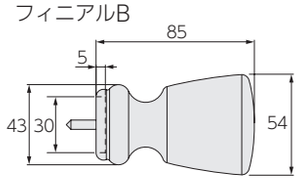

フィニアルC

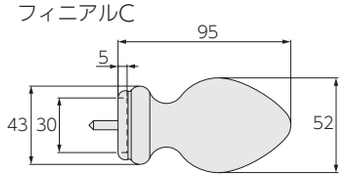

プレーンフィニアル

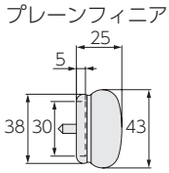

ソケットA

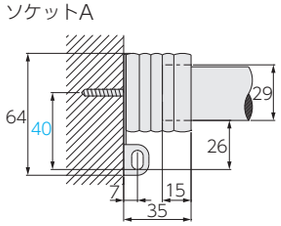

ソケットB

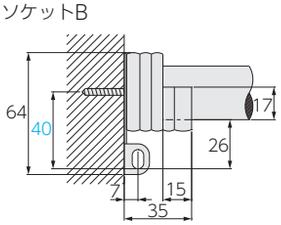

取付け図

［単位：mm］

［Sピッチブラケット］

■ シングル正面付け

Sピッチシングルブラケット
（ブラケット幅:50）

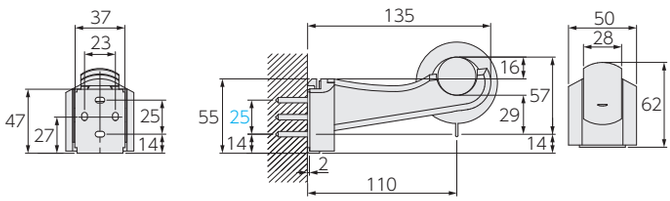

■ ダブル正面付け

Sピッチダブルブラケット
（ブラケット幅:50）

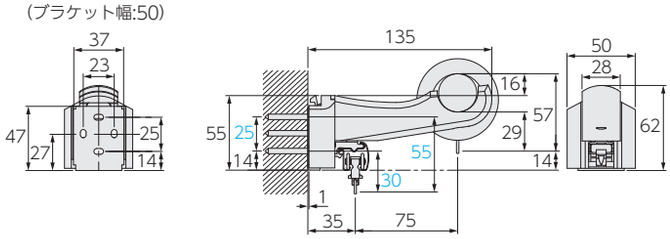

※施工時の注意
取付け面が狭い場合(天井面に近いところ)の取付け必要寸法は下記の通り

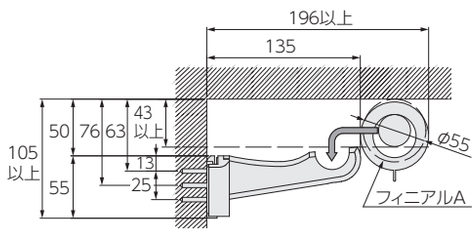

［標準ブラケット仕様］

■ シングル正面付け

（ブラケット幅:32）

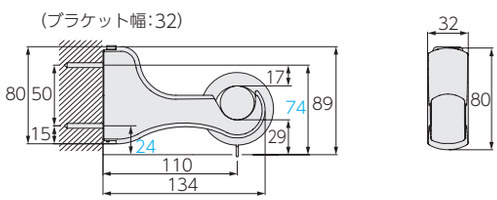

■ ダブル正面付け

（ブラケット幅:32）

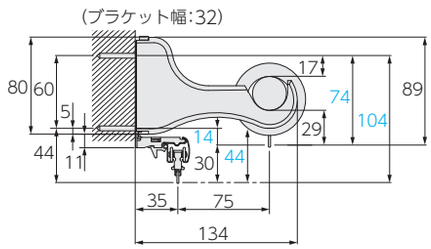

＊木製レール穴開け治具の使用方法

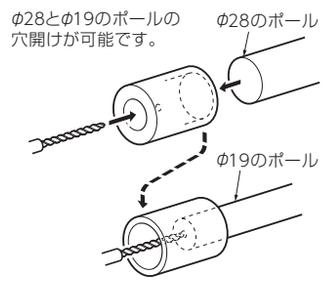

※治具の両端がそれぞれφ28・φ19用の
穴となっており両方から穴開けができます。

装飾カーテンレール

エモート16

金属素材の質感を活かした、
スタイリッシュなカラーバリエーション。



参考価格（税別）	シングル正面付けセット フィニアルB 2.1mセットの場合 23,000円

ポール断面図 ［単位：mm］

ポール材質：
スチール鋼管
（メッキ仕上げ）

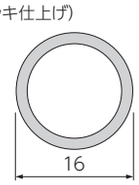

ポール/径：16mm　カラー：2色


メタルシルバー


メタルブラック

※製品の色調は、印刷のため実物と多少異なる場合があります。

マルティ
ウォーム
マルティ
ビバーチェ
プラナ
ビバーチェ
ビレッタ
グライド
アルバーノ
ソファレ
プロヴァンス
プロヴァンス
EX
ガレア
ヒューグライド
スムース
ウッド19
デリアス
ウォーム25
ディアウッド
28
エモート16

小窓用
スイングレール

トップ
トリートメント
バランス
レール
ナチュラルウッド
バランス



エモート16（メタルシルバー）／
フィニアルB ／
ダブル正面付けセット

エモート16

ラインナップ

メタルシルバー





メタルブラック

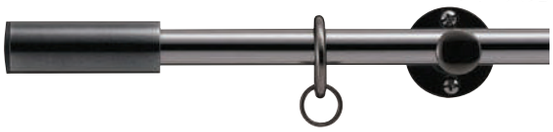



セット価格／フィニアルBの場合(税別)

＊エモート16はポールカットにも対応します。

	1.2m	2.1m	3.1m
シングルセット	16,200円	23,000円	28,800円
ダブルセット	26,400円	38,800円	50,400円

特長

モダンなテイストのアイアンカーテンレール。
メタルの質感が際立つカラーラインナップ。

●スタイリッシュなフィニアル

無駄のないすっきりとしたデザインです。


フィニアルB


プレーンフィニアル

●樹脂入りリングランナー

リングランナー内側のポリアセタール樹脂が、カーテン開閉の走行性と静音性を向上させます。

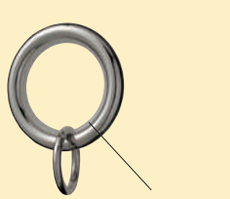
ポリアセタール樹脂

おすすめアクセサリー

■房掛 エモート P.207


メタルシルバー　メタルブラック

■房掛 パルメ P.208


メタルシルバー　メタルブラック

■タッセル クリスタルA P.228


ブラック&シルバー

※製品の色調は、印刷のため実物と多少異なる場合があります。また製品によっては天然素材を使用しているため、色や寸法が多少異なる場合があります。

価 格

シングルセット

■エモート16 シングル正面付けセット価格

1箱1セット入り ［単位：円(税別)］

サイズ	製品色	フィニアルB	価格	プレーンフィニアル	価格
1.2m	メタルシルバー	230382	16,200	230384	12,200
	メタルブラック	230383		230385	
2.1m	メタルシルバー	230386	23,000	230388	19,000
	メタルブラック	230387		230389	
3.1m	メタルシルバー	230390	28,800	230392	24,800
	メタルブラック	230391		230393	
セットの明細		・ポール：1.2m=1.2m×1本、2.1m=2.1m×1本、3.1m=1.55m×2本 ・フィニアル：2コ ・リングランナー：1.2m=12コ、2.1m=24コ、3.1m=36コ ・シングルブラケット：1.2m=2コ、2.1m=3コ、3.1m=3コ ・リングストッパー16：2コ ・ジョイント：1.2m=なし、2.1m=なし、3.1m=1コ ・取付ネジ			

ダブルセット

■エモート16 ダブル正面付けセット価格

1箱1セット入り ［単位：円(税別)］

サイズ	製品色	フィニアルB	価格	プレーンフィニアル	価格
1.2m	メタルシルバー	230394	26,400	230396	22,400
	メタルブラック	230395		230397	
2.1m	メタルシルバー	230398	38,800	230400	34,800
	メタルブラック	230399		230401	
3.1m	メタルシルバー	230402	50,400	230404	46,400
	メタルブラック	230403		230405	
セットの明細		・ポール：1.2m=1.2m×2本、2.1m=2.1m×2本、3.1m=1.55m×4本 ・フィニアル：2コ ・プレーンフィニアル：2コ ・リングランナー：1.2m=24コ、2.1m=48コ、3.1m=72コ ・ダブルブラケット：1.2m=2コ、2.1m=3コ、3.1m=3コ ・リングストッパー16：4コ ・ジョイント：1.2m=なし、2.1m=なし、3.1m=2コ ・取付ネジ			

■エモート16 ポール価格 **ポールのみ**

1箱1本入り(3.1mは、1.55m×2本入り) ［単位：円(税別)］

製品色＼サイズ	1.55m		2.1m		3.1m	
	コード	価格	コード	価格	コード	価格
メタルシルバー	230406	2,600	230408	3,700	230410	5,900
メタルブラック	230407		230409		230411	

エモート16

価 格

■エモート16 部品価格

［単位：円(税別)］

	部品名	部品色	コード	単価	箱入数	箱入価格
フィニアル	フィニアルB 	メタルシルバー	230412	2,950	2コ	5,900
		メタルブラック	230413			
	プレーンフィニアル 	メタルシルバー	230414	950	2コ	1,900
		メタルブラック	230415			
ランナー	リングランナー (内径25mm/外径37mm) 	メタルシルバー	230416	300	6コ	1,800
		メタルブラック	230417			
ブラケット	シングルブラケット 	メタルシルバー	230418	2,100	1コ	2,100
		メタルブラック	230419			
	ロングシングルブラケット 	メタルシルバー	230420	3,000	1コ	3,000
		メタルブラック	230421			
	ダブルブラケット 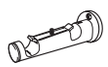	メタルシルバー	230422	3,000	1コ	3,000
		メタルブラック	230423			

	部品名	部品色	コード	単価	箱入数	箱入価格
その他の部品	ジョイント 	——	230424	500	1コ	500
	リングストッパー16 	——	230425	200	2コ	400
房掛	房掛 エモート 	メタルシルバー	204360	710	1コ	710
		メタルブラック	204363			
	房掛 パルメ 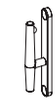	メタルシルバー	204372	610	1コ	610
		メタルブラック	204378			

ポールカットについて

■ ご希望の長さにポールをカットしてお届けします。

ご注文方法

1. 製品名をご指定ください。
2. フィニアルをご指定ください。
3. カラーをご指定ください。
4. ポール寸法(W+L_1+L_2)をご指定ください(10mm単位)。
   *L_1・L_2はZ_1を除いて100mm以上がおすすめです。

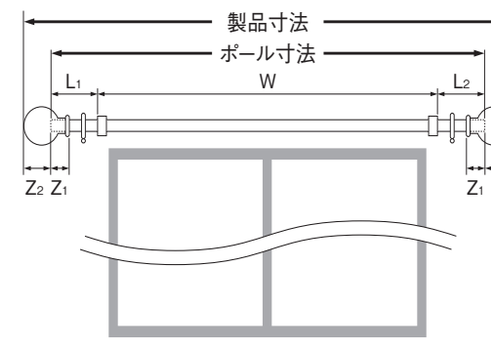

● 製品寸法の算出方法

製品寸法=ポール寸法+(Z_2×2)

［フィニアルサイズ］

フィニアル種類	フィニアルサイズ	
	Z_1	Z_2
フィニアルB	26mm	42mm
プレーンフィニアル	13mm	2mm

※Z_1=フィニアルへののみ込み寸法

■ポールカット加工費

［単位：円(税別)］

カットの種類	1カットあたり価格
「シングルセット」のポール	1,700
「ダブルセット」のポール	2,500
ポールのみ	1,700

セット品の場合　「ダブルセット」の奥側ポールは、手前側ポールのカット寸法と同サイズでカットします。

セット価格　＋　ポールカット加工費　カット後の残ポールは弊社にて廃棄します。

ポールのみの場合

ポール価格　＋　ポールカット加工費　カット後の残ポールは弊社にて廃棄します。

マルティ ウォーム
マルティ
ビバーチェ プラナ
ビバーチェ
ビレッタ グライド
アルバーノ
ソファレ
プロヴァンス
プロヴァンス EX
ガレア
ヒューグライド
スムース ウッド19
デリアス ウォーム25
ディアウッド 28
エモート16
小窓用
スイングレール
トップ トリートメント
バランス レール
ナチュラルウッド バランス

製品仕様

■ ブラケット取付けピッチ・カーテン適正重量

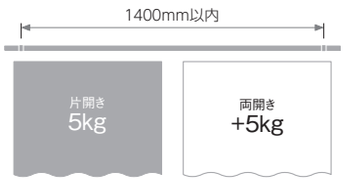

総重量
10kg



リングランナー
1コあたり
1kg

■ 部品の材質

部品名	材質
ポール	スチール鋼管(メッキ仕上げ)
フィニアル	亜鉛ダイキャスト
リングランナー	スチール・ポリアセタール樹脂
ブラケット	亜鉛ダイキャスト

■ 寸法図 [単位:mm]

フィニアルB

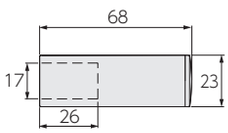

プレーンフィニアル

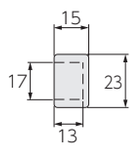

取付け図

[単位:mm]

■ シングル正面付け

シングルブラケット

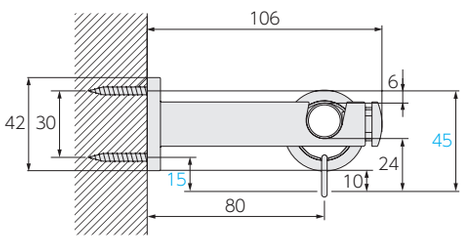

ロングシングルブラケット

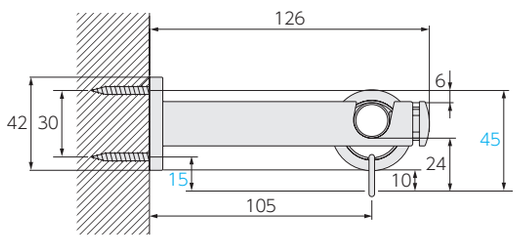

■ ダブル正面付け

ダブルブラケット

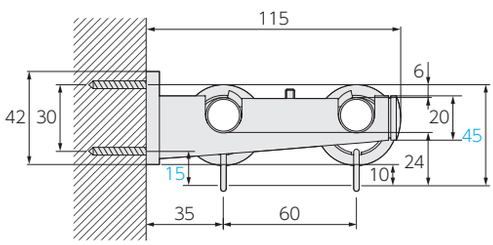

装飾カーテンレール

スイングレール

扉のように開閉できる、新スタイルのカーテンのご提案。



スイングレール（マットシルバー）

ポール断面図 [単位：mm]

ポール材質：
スチール

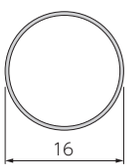

ポール/径：16mm　カラー：2色



マットシルバー



ブラック

※製品の色調は、印刷のため実物と多少異なる場合があります。

マルティウォーム
マルティ
ビバーチェプラナ
ビバーチェ
ビレッタグライド
アルバーノ
ソファレ
プロヴァンス
プロヴァンスEX
ガレア
ヒューグライド
スムースウッド19
デリアスウォーム25
ディアウッド28
エモート16
小窓用
スイングレール
トップトリートメント
バランスレール
ナチュラルウッドバランス

ラインナップ



※写真は「スイングレールセット」と「リングランナー」を組み合わせたものです。
このようなセット販売はしていませんので、「スイングレールセット」「リングランナー」をそれぞれご注文ください。

特長

●扉のように開け閉めができ、180°回転します。滑り出し窓や開き戸などの前後に動く開口部に最適です。また袖壁があれば、カーテンのたたみしろが窓にかぶることなくカーテンを全開の状態にすることができます。

●カフェカーテンに比べ開閉がしやすく、換気や出入りが必要な開口部にもぴったりです。

●細径のポールで、薄手のカーテンを掛けるのに向いています。

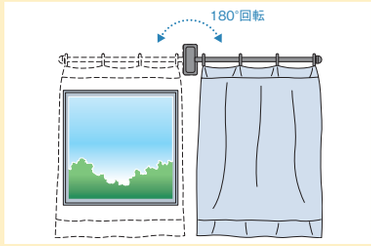

価格

■スイングレール レールセット価格　1箱1セット入り　[単位：円(税別)]

製品色＼サイズ	0.6m	
	コード	価格
マットシルバー	204091	6,900
ブラック	204092	
セットの明細	・ポール：0.6m×1本 ・フィニアル：1コ ・シングルブラケット：1コ	
製品重量	約1kg	

リングランナーなし　※セットにリングランナーは含みませんので、必要な数量を別途ご注文ください。

■スイングレール 部品価格　[単位：円(税別)]

部品名	部品色	コード	単価	箱入数	箱入価格
リングランナー (内径18mm/外径33mm)	マットシルバー	204093	220	6コ	1,320
	ブラック	204094			

●リングランナー　個数の目安　0.6mで6コ

製品仕様

■カーテン適正重量

片開き	1kg

■部品の材質

部品名	材質
ポール	スチール
フィニアル	亜鉛ダイキャスト
リングランナー	亜鉛ダイキャスト・ポリアセタール
ブラケット	亜鉛ダイキャスト

取付け図

[単位：mm]

■正面付け

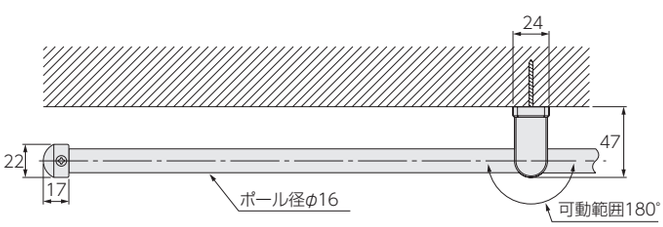

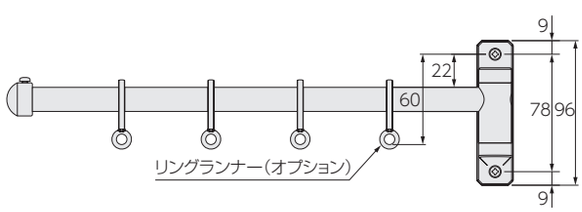

バランスレール



参考価格（税別）

※下記の参考見積価格は、各部品単価を合計した価格です。下記のようなセット販売はしていません。

組み合わせ例	価格	部品の明細	
		バランスレール	一般カーテンレール
V_{20}バランスレールセット ＋ V_{20}スチールシルバー	**18,070円**	V_{20}用 2.4mセット	・V_{20}スチールマットシルバー工事用セット（マグネットランナー入り）2.0m×2セット ・ワンタッチダブルブラケット（1コ入り）×3コ
V_{17}バランスレールセット ＋ V_{17}スチールシルバー	**15,780円**	V_{17}用 2.4mセット	・V_{17}スチールマットシルバー工事用セット（マグネットランナー入り）2.0m×2セット ・ワンタッチダブルブラケット（1コ入り）×4コ
バランスレール ＋ V_5シルバー	**15,320円**	2.4mレール1本 ＋ キャップ2コ	・V_5シルバー工事用セット（マグネットランナー入り）2.0m×2セット ・トリプルブラケット（1コ入り）×4コ ・コーナーブラケット（1コ入り）×2コ

※製品の色調は、印刷のため実物と多少異なる場合があります。

ラインナップ

シルバー



特長

●ファスナーテープでカーテンバランスを取付けるための専用レールです。

●一般カーテンレールV20・V17・V5にワンタッチで取付けることができます。

●後付けも可能なので、窓辺の模様替えも簡単。

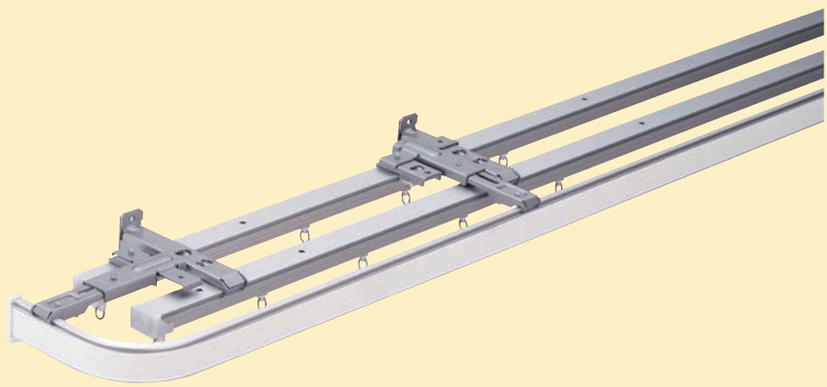

組み合わせ例

■ バランスレール＋V20
カーブコーナーの場合

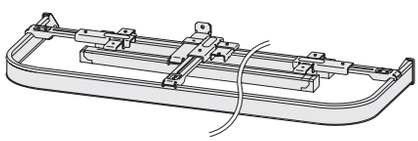

■ バランスレール＋V17
直角コーナーの場合

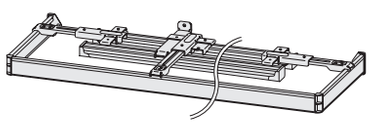

■ バランスレール＋V5
トリプルブラケットを使用、カーブコーナーの場合

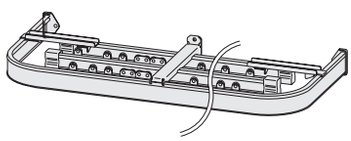

対応カーテンレール

取付け方法	使用できるカーテンレール
シングル正面付け ダブル正面付け	V20（スチール・アルミ・ステンレス）
	V20α静音
	V17（スチール・アルミ・ステンレス）
	V17α静音
	V5・V5α静音
天井付け	天井付けが可能な全てのカーテンレール

マルティウォーム
マルティ
ビバーチェプラナ
ビバーチェ
ビレッタグライド
アルバーノ
ソファレ
プロヴァンス
プロヴァンスEX
ガレア
ヒューグライド
スムースウッド19
デリアスウォーム25
ディアウッド28
エモート16
小窓用
スイングレール
トップトリートメント
バランスレール
ナチュラルウッドバランス

バランスレール

製品仕様

■ レール断面図 ［単位：mm］

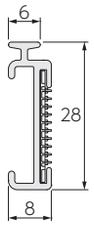

■ 部品の材質

部品名	材質
バランスレール	アルミ押出し形材
ファスナーテープ(オス)	ナイロン樹脂
バランスブラケット	電気亜鉛メッキ鋼板

価 格

レールセット

■バランスレール レールセット価格

1箱1セット入り ［単位：円(税別)］

タイプ名	製品色＼サイズ	2.4m		3.4m	
		コード	価格	コード	価格
V_{20}用セット	シルバー	204190	9,900	204191	13,200
V_{17}用セット		204192	9,600	204193	12,900
セットの明細		・バランスレール：2.4m=1.2m×2本、3.4m=1.7m×2本 ・バランスブラケット：2.4m=6コ、3.4m=8コ ・キャップ：2コ ・コーナージョイント：2コ ・ジョイント：1コ			

※V_{20}・V_{17}レール、V_{20}・V_{17}取付け用ブラケットは含みません。必要に応じて別途ご注文ください。

■バランスレール レール価格 レールのみ

1箱10本入り ［単位：円(税別)］

製品色＼サイズ	2.4m			3.4m		
	コード	単価	箱入価格	コード	単価	箱入価格
シルバー	204187	5,700	57,000	204188	8,000	80,000

※特注レールは5m以下での製作。

■バランスレール 特注レール価格 レールのみ

［単位：円(税別)］

製品色＼サイズ	コード	1mあたり価格
シルバー	204189	2,900

※特注レールは5m以下での製作。
※ 1m未満の特注レールは、すべて1mの価格になります。

価 格

■バランスレール 部品価格

［単位：円(税別)］

	部品名	部品色	コード	単価	箱入数	箱入価格
ブラケット	V20用バランス ブラケット 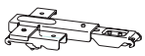	シルバー	204194	550	20コ	11,000
	V17用バランス ブラケット 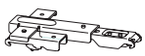	シルバー	204195	520	20コ	10,400
	I 型レール共通 天井シングルブラケット 	シルバー	207521	150	1コ	150
	I 型レール共通 ダブルブラケット 	シルバー	207509	250	1コ	250
	V5バランスレール共通 トリプルブラケット 	シルバー	207515	360	1コ	360
	V5バランスレール共通 コーナーブラケット 	シルバー	207533	210	1コ	210

	部品名	部品色	コード	単価	箱入数	箱入価格
キャップ	キャップ 	——	204196	170	20コ	3,400
ジョイント	コーナージョイント 	——	204197	170	20コ	3,400
	ジョイント 	——	204198	90	20コ	1,800
その他の部品	カーブベンダー55R	——	207545	2,620	1セット	2,620

取付け図

［単位：mm］

■ V20・V20α静音レールとの組み合わせ

※ワンタッチブラケット以外のブラケットと組み合わせる場合は寸法が異なります。

シングル正面付けとの組み合わせ

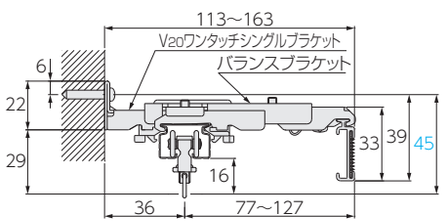

ダブル正面付けとの組み合わせ

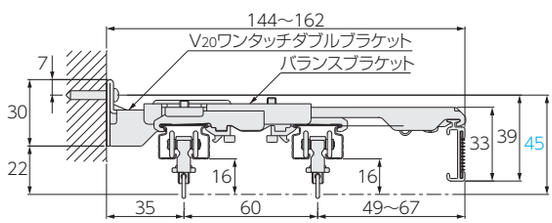

※図はV20レールですが、寸法はV20・V20α静音レール共通です。

バランスレール

取付け図

［単位：mm］

■ V_{20}・$V_{20\alpha}$静音レールとの組み合わせ　※ワンタッチブラケット以外のブラケットと組み合わせる場合は寸法が異なります。

●ブラケットのスライド寸法

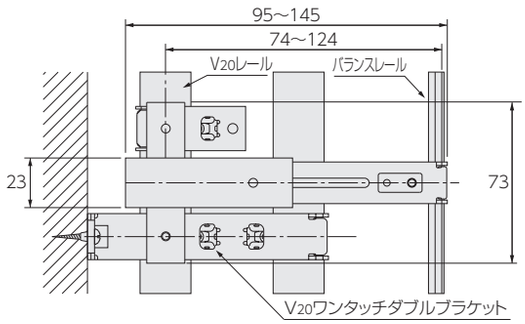

■ V_{17}・$V_{17\alpha}$静音レールとの組み合わせ　※ワンタッチブラケット以外のブラケットと組み合わせる場合は寸法が異なります。

シングル正面付けとの組み合わせ

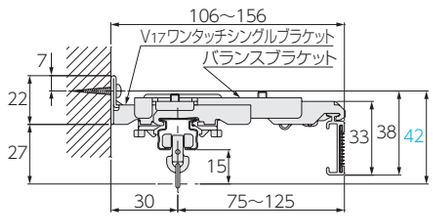

ダブル正面付けとの組み合わせ

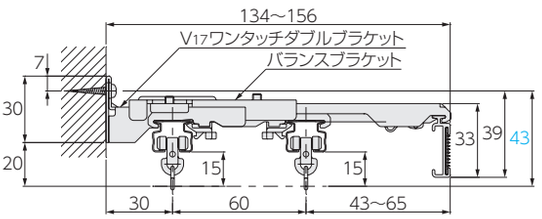

※図はV_{17}レールですが、寸法はV_{17}・$V_{17\alpha}$静音レール共通です。

●ブラケットのスライド寸法

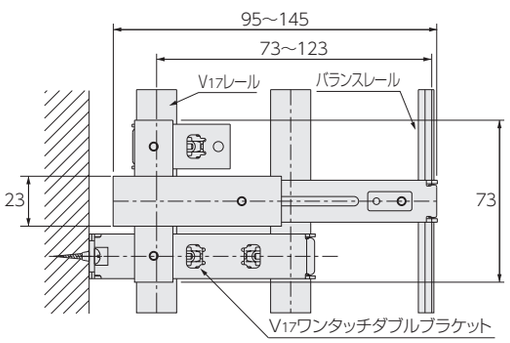

■ V_5レールとの組み合わせ

シングル正面付けとの組み合わせ

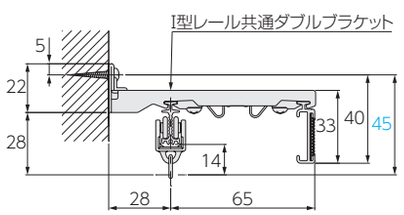

ダブル正面付けとの組み合わせ

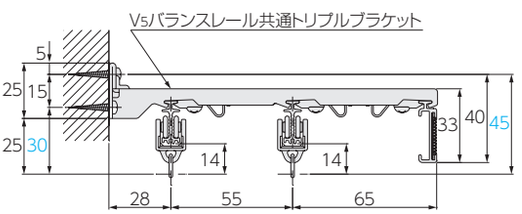

■ 全製品共通

シングル天井付けとの組合わせ

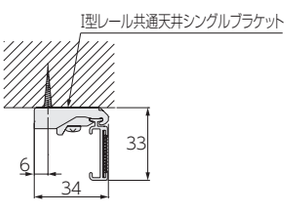

施工方法

■ バランスブラケットの取付け方法

バランスブラケットは、既に取付けられたV_{20}・$V_{20\alpha}$静音、V_{17}・$V_{17\alpha}$静音レールに取付けますので、必ず最初にレールがしっかりと取付けられていることを確認してください。

①バランスブラケットの組み立て
バランスブラケットを組み立て、ネジでしっかり固定します。

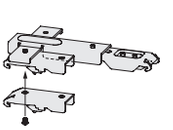

施工方法

②バランスブラケットの取付け

バランスブラケットをレールに引っ掛け、矢印の方向に押し込んで、ブラケットとレールを固定します。

ダブル付けレールに取付ける場合は、窓側に付いているレールにバランスブラケットを取付けてください。

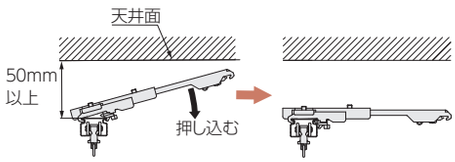

〈注意〉

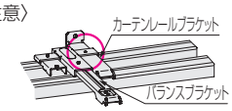

左図の○内のように、バランスブラケットの片側がカーテンレールブラケットの上に乗るように固定してください。

③ブラケットの調整

ネジAをゆるめ、矢印の方向に出寸法を調節し、最後にネジAをしっかり締めます。

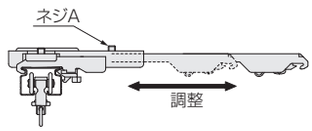

加工方法

※寸法は、V20・V20α静音レールとの組み合わせの場合。( )内寸法は、V17・V17α静音レールとの組み合わせの場合。

[単位:mm]

■ カーブコーナーの場合

ダブル正面付けレールとの組み合わせ

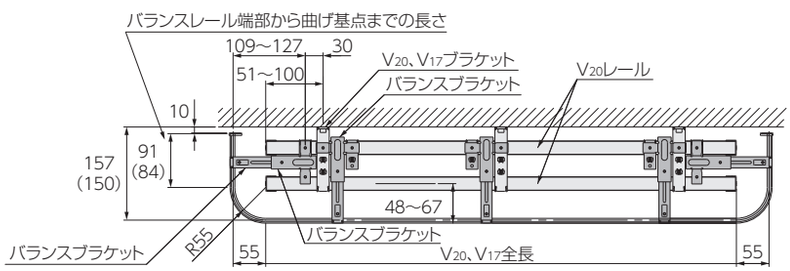

シングル正面付けレールとの組み合わせ

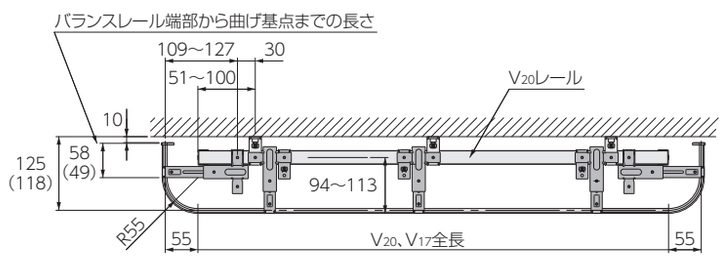

[バランスレールのジョイント]

バランスレールセットには、製品サイズの半分の長さのレールが2本入っています。カーブ加工をした後に、2本のレールをジョイントしてください。

組み合わせ例	L = L1+L2	曲げ基点
V20ダブル付け	V20レール全長+354	91
V20シングル付け	V20レール全長+288	58
V17ダブル付け	V17レール全長+340	84
V17シングル付け	V17レール全長+274	51

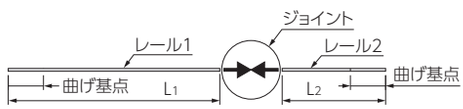

※カーブ加工時は、一方のレールには右端部、もう一方のレールには左端部にカーブ加工を施してください。
※長すぎる場合はジョイントを外して直線側をカット、短すぎる場合はコーナーブラケットの長さで調整してください。

■ 直角コーナーの場合

ダブル正面付けレールとの組み合わせ

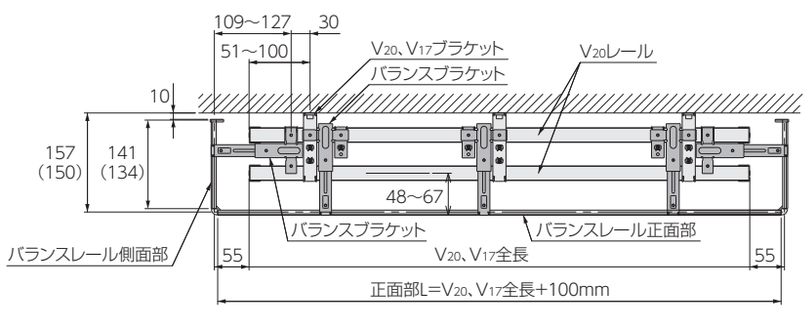

シングル正面付けレールとの組み合わせ

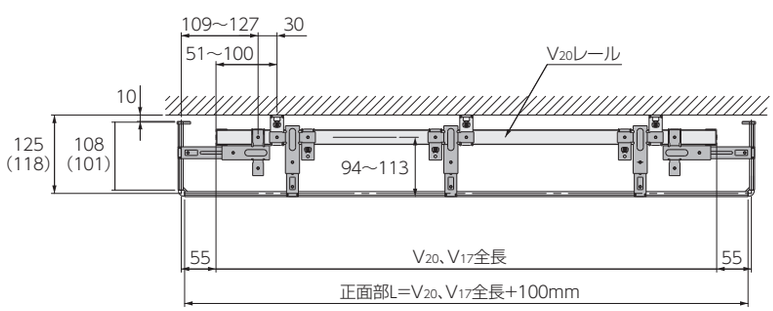

[バランスレールのジョイント]

バランスレールセットには、製品サイズの半分の長さのレールが2本入っています。正面部でジョイントを行ってください。

組み合わせ例	正面部(L = L1+L2)	側面部
V20ダブル付け	V20レール全長+100	141
V20シングル付け	V20レール全長+100	108
V17ダブル付け	V17レール全長+100	134
V17シングル付け	V17レール全長+100	101

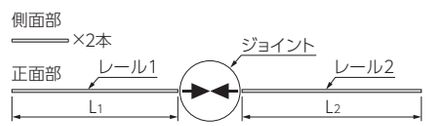

※長すぎる場合はジョイントを外して直線側をカット、短すぎる場合はコーナーブラケットの長さで調整してください。

装飾カーテンレール〈トップトリートメント〉

ナチュラルウッドバランス

天然木(バスウッド材)の温もりが魅力の「ナチュラルウッドバランス」。
カーテンボックスのような仕上がりで、空間をグレードアップ。
家具や建具の色に合わせてお楽しみいただけます。





シンプルなデザインで
モダンな窓辺を演出します。

断面図　[単位:mm]

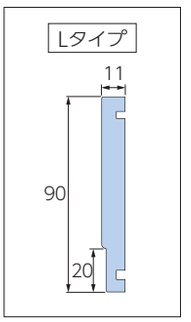

カラーバリエーション

[バランス形状]C型・I型・L型(左)・L型(右)　[バランスの高さ]90mm(Lタイプ)

WV-3011　クリアホワイト

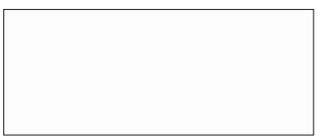

WV-3012　ホワイト

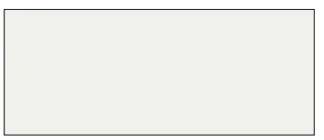

WV-3013　アイボリー

WV-3014　グレージュ



WV-3122　マットナチュラルブラウン

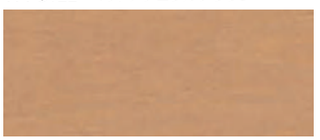

WV-3123　マットライトブラウン



WV-3124　マットウォールナット



WV-3125　マットチョコレートブラウン



WV-3221　ナチュラル



WV-3222　ナチュラルブラウン



WV-3223　ライトブラウン



WV-3224　ウォールナット



WV-3225　チョコレートブラウン



WV-3226　ビターブラウン



WV-3227　ブラック



WV-3332　ミディアムチェリー



WV-3333　ブラウン



WV-3334　ミディアムブラウン



WV-3335　マホガニー

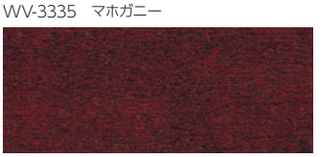

WV-3336　ローズウッド



※本製品は天然木を使用しているため、経時変化等の変形・色変化が生じることがあります。また木目・色・風合等において原材料に起因するバラつきが生じる場合があります。

※製品の色調は、印刷のため実物と多少異なる場合があります。

対応カーテンレール

取付け方法	使用できるカーテンレール	バランスセット名称	バランス形状
正面付け	V20(スチール・アルミ・ステンレス)	V20 正面付けセット	C型 I型 L型(右・左)
	V20α静音		
	V17(スチール・アルミ・ステンレス)	V17 正面付けセット	
	V17α静音		
天井付け	天井付けが可能な全てのカーテンレール	天井付けセット	

取付け図

■ 天井付けセット／セットに含まれるもの：バランス本体・I型レール共通天井シングルブラケット

天井付けが可能な全てのカーテンレールに対応。また下図のようにカーテンレールだけでなく、ヨコ型ブラインドやロールスクリーンなどの天井付けが可能な製品と組み合わせて使えます。後付けも可能です。

■ 取付け寸法図 [単位：mm]

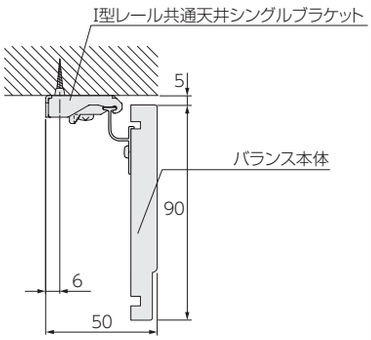

■ 組み合わせ例

カーテンレールファンティアとの組み合わせ

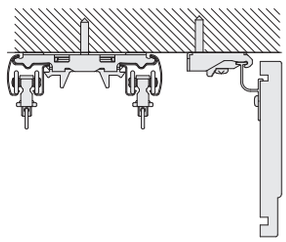

ヨコ型ブラインドとの組み合わせ

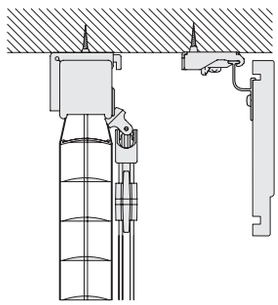

ロールスクリーンとの組み合わせ

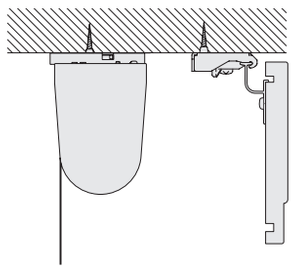

■ 正面付けセット／セットに含まれるもの：バランス本体・バランスブラケット

カーテンレールV20・V20α静音・V17・V17α静音の正面付けレールと組み合わせて取付けます。
※カーテンレール本体およびカーテンレールを施工部位に取付けるためのブラケットは含みませんので、別途ご注文ください。

■ 取付け寸法図と組み合わせ例 [単位：mm]

V20・V20α静音 シングル正面付けとの組み合わせ

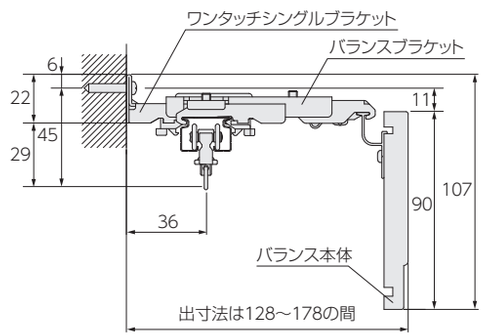

V20・V20α静音 ダブル正面付けとの組み合わせ

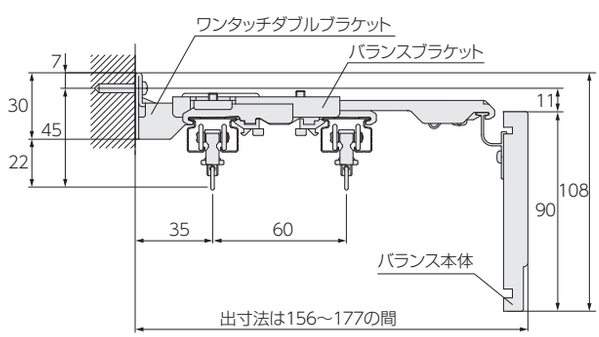

※図はV20レールですが、寸法はV20・V20α静音レール共通です。

V17・V17α静音 シングル正面付けとの組み合わせ

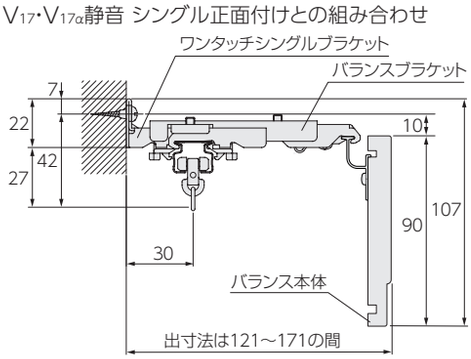

V17・V17α静音 ダブル正面付けとの組み合わせ

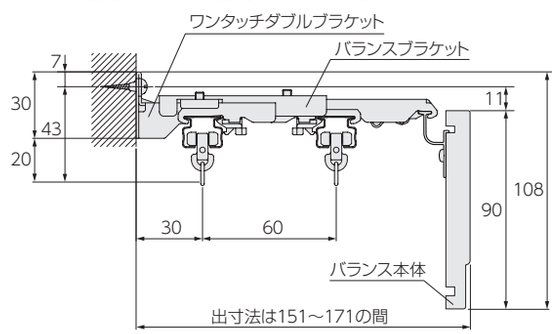

※図はV17レールですが、寸法はV17・V17α静音レール共通です。

※上図はV20・V20α静音・V17・V17α静音の「ワンタッチブラケット」とバランスブラケットを組み合わせた場合の寸法です。
他のブラケットと組み合わせた場合は寸法が異なりますのでご注意ください。

ナチュラルウッドバランス

バランス形状と製作可能寸法[天井付け・正面付け共通]

［単位：mm］

■ バランス形状

C型



I型



L型(左)



L型(右)



■ 製作可能寸法／ 1mm単位でのオーダーサイズ製作になります。

バランスの種類・形状によって製作可能寸法が異なります。

バランスの種類 / バランス形状	ナチュラルウッドバランス			
	W1	W2	W3	最大サイズ
C 型	40 ～ 190	500 ～ 2432	40 ～ 190	W1+W2+W3 = 2812
I型				W2 = 2432
L 型(左)	40 ～ 190			W1+W2 = 2622
L 型(右)			40 ～ 190	W2+W3 = 2622

表記の寸法はあくまで製作可能寸法であり、施工の状況によっては取付けできない場合があります。
取付ける製品本体のまわりのスペースを確認のうえ、取付けが可能な寸法でご発注ください。

※上記の範囲を超える場合は、最寄りの弊社支店・営業所にお問い合わせください。

寸法についての注意点

W1・W3について

壁からの出寸法(W1,W3)は、図1とP.193取付図をご覧のうえご指定ください。正面付けの場合は、壁からの出寸法(W1,W3)がバランスの製作可能最大寸法（190mm）より小さいので、取付け可能な範囲で出寸法(W1,W3)をご指定ください。

W2について

①基本的な寸法について

C型・L型の場合、内側に付いている製品の実際の幅に対してW1・W3それぞれのバランスの厚み(11mm)と、製品とのすき間(7mm以上を推奨)を加味して、大きめの寸法をW2としてご指定ください。
ただし、バランスを左右に伸ばすことができる寸法は、最大100mm以下になります。(図1参照)

②W2が最大サイズを超える場合

このような場合には、2セット以上を組み合わせて(ジョイントして)対応することが可能です。
ご注文の際は、それぞれのセットを「連窓仕様」と指定する必要があります。
(図2参照)

※詳しくは、最寄りの弊社支店・営業所にお問い合わせください。

図1

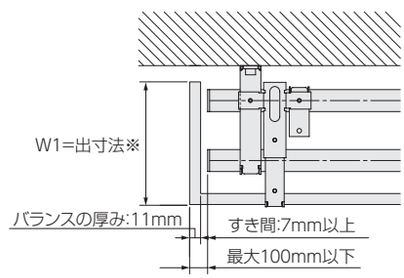

※出寸法についてはP.193をご覧ください。

図2

例)3台をジョイントして大きな「C型」形状にする。

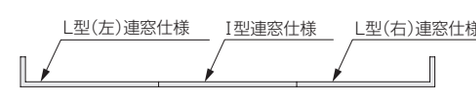

価格[天井付け・正面付け共通]

■「バランスの長さ=W1+W2+W3」で算出してください。

■ 1mm単位での製作になります。

■ 正面付けセット(V_{20}・V_{17})・天井付けセットとも同価格です。
ただしセット内容が異なるので、ご注文の際はセット名を必ずご指定ください。

■ C型・I型・L型とも同価格です。

■ 下記価格には、バランス本体・バランスブラケットを含みます。
カーテンレール・カーテンレール取付け用ブラケット・ビス等は含みませんので、必要に応じて別途ご注文ください。

■ 連窓仕様の価格は異なりますので、最寄りの弊社支店・営業所にお問い合わせください。

ナチュラルウッドバランス　価格

[単位:円(税別)]

バランスの長さ(mm)	～1000	1001～1500	1501～2000	2001～2500	2501～2812
価格	8,400	10,000	12,000	13,700	15,400

マルティウォーム
マルティ
ビバーチェプラナ
ビバーチェ
ビレッタグライド
アルバーノ
ソファレ
プロヴァンス
プロヴァンスEX
ガレア
ヒューグライド
スムースウッド19
デリアスウォーム25
ディアウッド28
エモート16
小窓用
スイングレール
トップトリートメント
バランスレール
ナチュラルウッドバランス

ナチュラルウッドバランス

施工方法

付属のバランスブラケット名称

セット名	カーテンレール※	バランスブラケットの名称
天井付けセット	全製品共通	I型レール共通 天井シングルブラケット
シングル正面付けセット ダブル正面付けセット	V20・V20α静音	V20 用バランスブラケット
	V17・V17α静音	V17 用バランスブラケット

※カーテンレール本体はバランスセットには含みませんので、別途ご注文ください。

付属するバランスブラケットの個数

W2の長さ(mm)	バランスブラケットの個数
500 ～ 700	2コ
701 ～ 1300	3コ
1301 ～ 1900	4コ
1901 ～ 3032	5コ

ブラケットの取付けピッチ

右図のピッチで
固定してください。

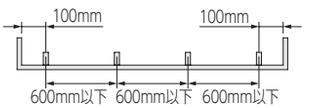

■ 天井付けの場合

取付けネジは付属しませんので、太さ3.5mmのネジをご用意ください。

①バランス本体の取付け

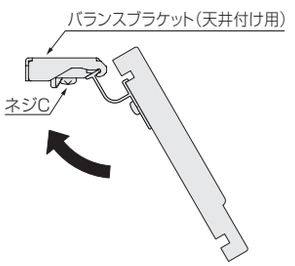

ネジCをゆるめ、矢印の方向にバランス本体を押し込みます。最後にネジCをしっかり締めてください。

[取外すとき]
ネジCをゆるめ、矢印と反対の方向にバランス本体を動かして、バランスブラケットから取外します。

②バランスブラケットの取付け

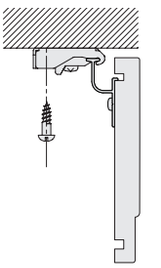

バランスブラケットをネジで下地にしっかり固定します。

■ 正面付けの場合

バランスブラケットは、既に取付けられたカーテンレールに取付けますので、必ず最初にカーテンレールがしっかりと固定されていることを確認してください。

①バランスブラケットの組み立て

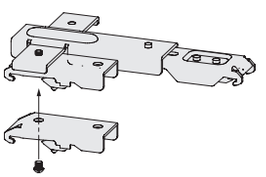

バランスブラケットを組み立て、ネジでしっかり固定します。

②バランスブラケットの取付け

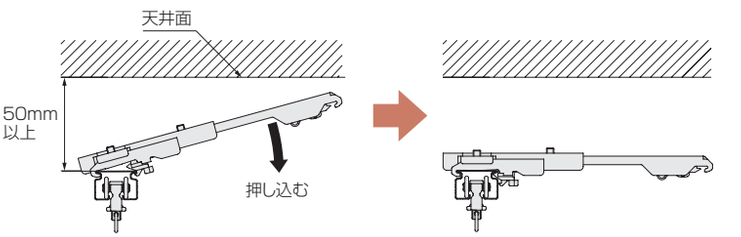

バランスブラケットをレールに引っ掛け、矢印の方向に押し込んで、ブラケットとレールを固定します。
ダブル付けレールに取付ける場合は、奥(室外)側に付いているレールにバランスブラケットを取付けてください。

③ブラケットの調整

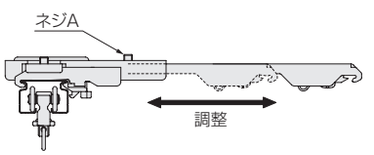

ネジAをゆるめ、矢印の方向に出寸法を調整し、最後にネジAをしっかり締めます。
C型・L型タイプの場合は、製品の奥行きに合わせて出寸法を調整してください。

④バランス本体の取付け

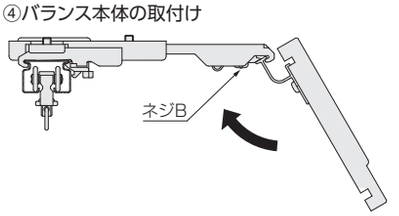

ネジBをゆるめ、矢印の方向にバランス本体を押し込みます。最後にネジBをしっかり締めて取付けは完了です。

[取外すとき]
ネジBをゆるめ、矢印と反対方向にバランス本体を動かして、バランスブラケットから取外します。

〈注意〉
バランスブラケットの取付け時は下図の○内のように、バランスブラケットの片側がカーテンレールブラケットの上に乗るように固定してください。

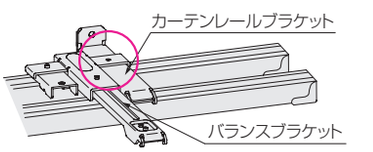



カーテンアクセサリー

房掛

モデラ …… 202
タクト …… 203
イーズ …… 203
ディア …… 204
モビリア …… 204
スムースA …… 204
スムースB …… 205
ビレッタ …… 205
ビバーチェR 新色 …… 206
プラナ 新色 …… 206
セレント …… 207
テンダー …… 207
エモート …… 207
パルメ …… 208
イリオス …… 208
プロヴァンスEX …… 208
プロヴァンス …… 209
スターレ …… 209
テンポ …… 209
ファンテ …… 210
デリアス …… 210
F-14N …… 211
F-6 …… 211
ブーケ …… 211

タッセル

ガレア …… 216
クルミ M·L …… 218
コンレ …… 220
クロッチ …… 221
マルチノット …… 222
ドレーピー …… 223
ナチュレA …… 224
ナチュレB …… 224
ナチュレC …… 225
リボン …… 225
フォーク …… 226
アムレット …… 226
ライブリーA …… 227
ライブリーB …… 227
クリスタルA …… 228
ルナージュ …… 228
ルスター …… 229
ロココ …… 229
ブルーム …… 230
バウム …… 230
ボール …… 231
ツインノット …… 231
パステルA …… 232
ライト …… 234





アクセサリーを
選ぶ楽しみ、色・いろ。

ファッションと同じように、カーテンにもタッセルや房掛などのアクセサリーがあります。
カーテンと合わせて色を選んだり、アクセサリーのテクスチャーにこだわってみたり。
アクセサリー選びのちょっとしたポイントを知ることで、
あなただけのこだわりの空間が生まれます。











ラインナップ一覧

カーテンレールとコーディネートできる豊富なバリエーションをラインナップしています。

ディア　680円/コ

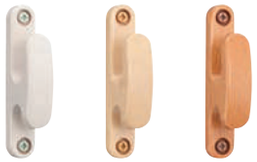

ホワイト　ナチュラルブラウン　ミディアムブラウン



ブラウン　セピア　ダークブラウン

モビリア　610円/コ



ホワイト　ナチュラルブラウン　ミディアムブラウン



ブラウン　セピア　ダークブラウン

スムースA　2,180円/コ



ホワイト　ナチュラルブラウン　ダークブラウン

スムースB　2,060円/コ



ホワイト　ナチュラルブラウン　ダークブラウン

ビレッタ　1,580円/コ



ホワイト(木目調)　ナチュラルブラウン(木目調)　ミディアムブラウン(木目調)



ブラウン(木目調)　セピア(木目調)　ダークブラウン(木目調)

ビバーチェR 新色　800円/コ



ファインホワイト(木目調)　ホワイト(木目調)　ライトグレージュ(木目調)　ナチュラルブラウン(木目調)　ミディアムブラウン(木目調)



ブラウン(木目調)　セピア(木目調)　ダークブラウン(木目調)　マットホワイト 新色　ブラック 新色

プラナ 新色　800円/コ



ファインホワイト(木目調)　ホワイト(木目調)　ライトグレージュ(木目調)　ナチュラルブラウン(木目調)　ミディアムブラウン(木目調)



ブラウン(木目調)　セピア(木目調)　ダークブラウン(木目調)　マットホワイト　ブラック 新色

セレント　1,460円/コ



フロスト　メタルシルバー　マットシルバー　シャンパンシルバー



ライトブラウン　ウォールナット　チャコール

テンダー　850円/コ



マットホワイト　ダークブラウン　マットシルバー

エモート　710円/コ



メタルシルバー　メタルブラック

パルメ　610円/コ



フロスティホワイト　メタルシルバー　ゴールド　メタルブラック　マットシルバー



ホワイト　ナチュラルブラウン　ミディアムブラウン　ブラウン　セピア　ダークブラウン

安心・安全

小さなお子さまが
いらっしゃるご家庭・施設に

チャイルドセーフティー

＊詳しくはP.526

KIDS DESIGN AWARD

▮モデラ 970円/コ



マットホワイト　ナチュラルブラウン　ミディアムブラウン

ブラウン　セピア　ダークブラウン

▮タクト 880円/コ



マットホワイト　ナチュラルブラウン　ミディアムブラウン

ブラウン　セピア　ダークブラウン

▮イーズ 520円/コ



マットホワイト　ナチュラルブラウン　ミディアムブラウン

ブラウン　セピア　ダークブラウン

使い方 小さなお子さまの首や体にカーテンのタッセルが巻き付いても、安全に外れます。



＊イラストはモデラ

シンプル＆エコノミー

さまざまな空間・カーテンレールに対応

▮スターレ 500円/コ



ホワイト　ナチュラルブラウン　ミディアムブラウン　ブラウン　セピア　ダークブラウン　マットホワイト

▮ファンテ 290円/コ

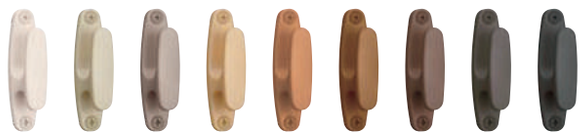

ホワイト　ライトグレージュ　グレージュ　ナチュラルブラウン　ミディアムブラウン　ブラウン　セピア　ダークブラウン　ブラック

▮F-14N 300円/コ



フロスティホワイト　ブロンズ　シルバー

▮テンポ 550円/コ



ホワイト　ナチュラルブラウン　ミディアムブラウン　ブラウン　セピア　ダークブラウン　マットホワイト

ネジ止め不要

裏面の両面テープを接着して取付けできます

▮F-6 430円/コ



ホワイト　クリーム　ピンク　ブルー　クリアー

▮ブーケ 350円/コ



マットホワイト　ナチュラルブラウン　ミディアムブラウン　ブラウン　セピア　ダークブラウン　クリアー

▮イリオス 370円/コ



フロスティホワイト　ブロンズ　マットシルバー

▮プロヴァンスEX 1,140円/コ



ブラックプラス　ラスティ　クリームプラス

▮プロヴァンス 720円/コ



ブラック　クリーム

房掛

カーテンを美しく演出する「房掛」。

パック包装・簡易包装について

・パック包装は、店頭での陳列などにおすすめです。
・簡易包装は、透明のビニール袋に包装した状態での販売になります。ゴミ削減や工事用途で取付けするときなどにおすすめです。



取付け方法について

ネジ止め　壁に下地があり、しっかりと固定する場合におすすめです。

石膏クギ・ネジ兼用　ネジでの取付けの他、石膏クギで下地のない壁にも取付け可能です。石膏クギは取外した跡も目立ちません。一般住宅から商業施設まで幅広くおすすめです。

両面シール　窓枠等に穴を開けずに取付け可能です。一般住宅をはじめ賃貸住宅におすすめです。

チャイルドセーフティー

安全・安心への思いを形にしたカーテンアクセサリー

カーテンの近くで小さなお子さまが遊んだりしていると、お子さまの首や体にカーテンのタッセルが巻き付くなどして、思わぬ事故につながることがあります。タチカワブラインドでは、小さなお子さまがいらっしゃるご家庭や施設でも安全に、安心して、製品をご使用していただくため、チャイルドセーフティー部品のご使用をおすすめしています。※詳しくはP.526をご覧ください。

KIDS DESIGN AWARD

■キッズデザイン賞(KIDS DESIGN AWARD)とは■

子どもたちの安全・安心に貢献するデザイン、創造性と未来を拓くデザイン、そして子ども達を育てやすいデザインの顕彰制度です。乳幼児製品や玩具などの子ども向けの製品・サービスに限らず、大人向けでありながらも子ども目線を持った、良質な商品や施設、プログラム、調査研究活動なども対象としており、受賞作品には、「キッズデザインマーク」を使用することができます。
※詳しくはP.527をご覧ください。

■モデラ

パック包装をご注文の際は、在庫のご確認をお願いします。

ネジ止め

フック部がシルバー色のデザイン性の高い房掛です。
シルバーをあしらった木目調装飾レールとの組み合わせにおすすめです。

チャイルドセーフティー
＊詳しくはP.526

KIDS DESIGN AWARD


マットホワイト


ナチュラルブラウン


ミディアムブラウン

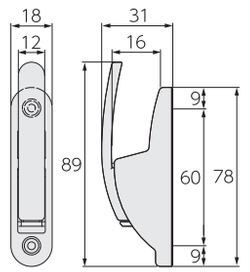

正面図・側面図(単位：mm)


ブラウン


セピア


ダークブラウン

■モデラ価格

[単位：円(税別)]

製品色	簡易包装				パック包装※			
	コード	単価	箱入数	箱入価格	コード	単価	箱入数	箱入価格
マットホワイト	204219	970	1コ	970	204220	2,160	1パック(2コ入)	2,160
ナチュラルブラウン	204221				204222			
ミディアムブラウン	204223				204224			
ブラウン	204225				204226			
セピア	204227				204228			
ダークブラウン	204229				204230			

材質：亜鉛ダイキャスト、ABS樹脂
付属ネジサイズ：1コ入り(⌀3×25mm)　パック包装(⌀3×16mm、⌀3×35mm)

使い方　小さなお子さまの首や体にカーテンのタッセルが巻き付いても、安全に外れます。

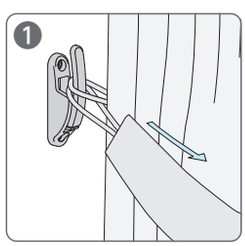

房掛のフックに6kgの力が掛かると・・・

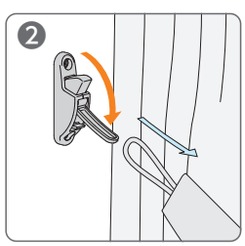

房掛のフックが倒れてタッセルが外れます。

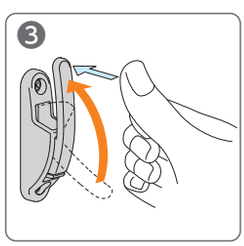

倒れたフックはフックの重りの力で途中まで戻るので、最後は指で動かなくなるまで押しきって、固定されていることを確認してください。

(お願い) 安全対策部品をご使用になっても、事故が完全に回避されるわけではありません。タッセル(カーテンの留めひも)や房掛の危険性を十分に認識した上でご使用をお願いします。

※製品の色調は、印刷のため実物と多少異なる場合があります。また製品によっては天然素材を使用しているため、色や寸法が多少異なる場合があります。
※パック包装の詳細はP.202をご覧ください。ご注文の際は在庫のご確認をお願いします。

タクト

パック包装をご注文の際は、在庫のご確認をお願いします。

石膏クギ・ネジ兼用

フック部が自動で戻り、手で元の位置に戻す必要がないので、
不特定多数の方が使用する病院や施設に特におすすめです。


マットホワイト


ナチュラルブラウン


ミディアムブラウン


ブラウン


セピア


ダークブラウン

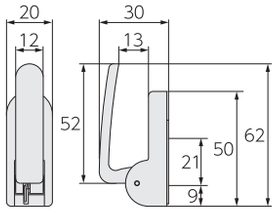

正面図・側面図(単位：mm)

- ネジでの取付けのほか、石膏クギで下地のない壁にも取付け可能で、取外した跡も目立ちません。
- ネジが見えずデザイン性の高い房掛です。
- 一般住宅から商業施設まであらゆる空間におすすめです。

チャイルドセーフティー

＊詳しくはP.526

KIDS DESIGN AWARD

使い方

小さなお子さまの首や体にカーテンのタッセルが巻き付いても、安全に外れます。

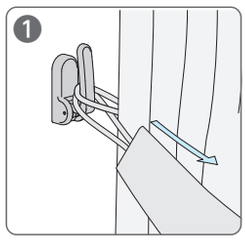

房掛のフックに6kgの力が掛かると・・・

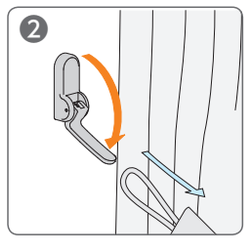

房掛のフックが倒れてタッセルが外れます。

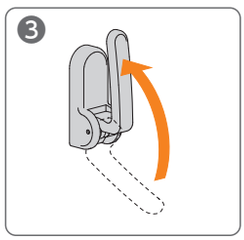

倒れたフックはばねの力で元の位置に戻ります。

(お願い) 安全対策部品をご使用になっても、事故が完全に回避されるわけではありません。タッセル(カーテンの留めひも)や房掛の危険性を十分に認識した上でご使用をお願いします。

■タクト価格

[単位：円(税別)]

製品色	簡易包装				パック包装※			
	コード	単価	箱入数	箱入価格	コード	単価	箱入数	箱入価格
マットホワイト	204231	880	1コ	880	204232	1,980	1パック(2コ入)	1,980
ナチュラルブラウン	204233				204234			
ミディアムブラウン	204235				204236			
ブラウン	204237				204238			
セピア	204239				204240			
ダークブラウン	204241				204242			

材質：ABS樹脂、ポリアセタール樹脂、ステンレス
付属ネジサイズ：⌀3×16mm　付属石膏クギサイズ：⌀1×25mm

イーズ

パック包装をご注文の際は、在庫のご確認をお願いします。

両面シール

両面シールで窓枠や壁に穴をあけずに取付けができます。
一般住宅をはじめ、賃貸住宅にもおすすめです。


マットホワイト


ナチュラルブラウン


ミディアムブラウン


ブラウン


セピア


ダークブラウン

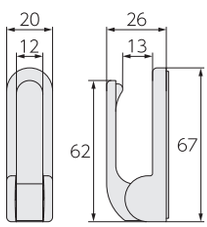

正面図・側面図(単位：mm)

チャイルドセーフティー

＊詳しくはP.526

KIDS DESIGN AWARD

使い方

小さなお子さまの首や体にカーテンのタッセルが巻き付いても、安全に外れます。

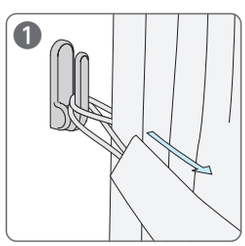

房掛のフックに6kgの力が掛かると・・・

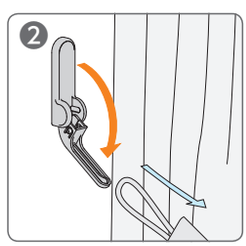

房掛のフックが倒れてタッセルが外れます。

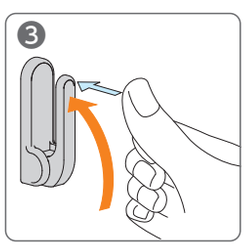

倒れたフックを指で戻して、最後は動かなくなるまで押しきって、固定されていることを確認してください。

(お願い) 安全対策部品をご使用になっても、事故が完全に回避されるわけではありません。タッセル(カーテンの留めひも)や房掛の危険性を十分に認識した上でご使用をお願いします。

■イーズ価格

[単位：円(税別)]

製品色	簡易包装				パック包装※			
	コード	単価	箱入数	箱入価格	コード	単価	箱入数	箱入価格
マットホワイト	204243	520	1コ	520	204244	1,260	1パック(2コ入)	1,260
ナチュラルブラウン	204245				204246			
ミディアムブラウン	204247				204248			
ブラウン	204249				204250			
セピア	204251				204252			
ダークブラウン	204253				204254			

材質：ABS樹脂

ネジ止め　壁に下地があり、しっかりと固定する場合におすすめです。

石膏クギ・ネジ兼用　ネジでの取付けの他、石膏クギで下地のない壁にも取付け可能です。石膏クギは取外した跡も目立ちません。一般住宅から商業施設まで幅広くおすすめです。

両面シール　窓枠等に穴を開けずに取付け可能です。一般住宅をはじめ賃貸住宅におすすめです。

房掛

ディア

パック包装をご注文の際は、在庫のご確認をお願いします。

ネジ止め


ホワイト


ナチュラル
ブラウン


ミディアム
ブラウン


ブラウン


セピア


ダーク
ブラウン

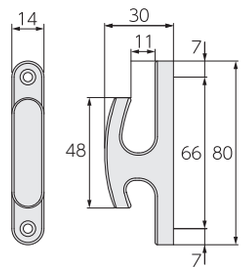

正面図・側面図(単位：mm)

ディア価格

[単位：円(税別)]

製品色	箱入				簡易包装				パック包装※			
	コード	単価	箱入数	箱入価格	コード	単価	箱入数	箱入価格	コード	単価	箱入数	箱入価格
ホワイト	204255	12,100	1箱(20コ入)	12,100	204256	680	1コ	680	204257	1,680	1パック(2コ入)	1,680
ナチュラルブラウン	204258				204259				204260			
ミディアムブラウン	204261				204262				204263			
ブラウン	204264				204265				204266			
セピア	204267				204268				204269			
ダークブラウン	204270				204271				204272			

材質：天然木
付属ネジサイズ：箱入り・1コ入り(⌀3×25mm)　パック包装(⌀3×16mm、⌀3×35mm)

モビリア

ネジ止め


ホワイト


ナチュラル
ブラウン


ミディアム
ブラウン


ブラウン


セピア


ダーク
ブラウン

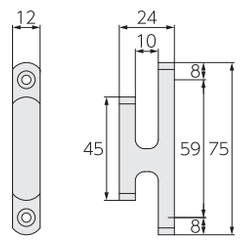

正面図・側面図(単位：mm)

モビリア価格

[単位：円(税別)]

製品色	箱入				簡易包装			
	コード	単価	箱入数	箱入価格	コード	単価	箱入数	箱入価格
ホワイト	204273	10,890	1箱(20コ入)	10,890	204274	610	1コ	610
ナチュラルブラウン	204275				204276			
ミディアムブラウン	204277				204278			
ブラウン	204279				204280			
セピア	204281				204282			
ダークブラウン	204283				204284			

材質：天然木
付属ネジサイズ：箱入り・1コ入り(⌀3×25mm)

スムースA

ネジ止め


ホワイト


ナチュラルブラウン


ダークブラウン

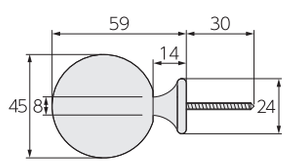

側面図(単位：mm)

スムースA価格

[単位：円(税別)]

製品色	簡易包装			
	コード	単価	箱入数	箱入価格
ホワイト	204285	2,180	1コ	2,180
ナチュラルブラウン	204286			
ダークブラウン	204287			

材質：天然木、アルミニウム
タッセルを掛ける金具が同梱されています。

※製品の色調は、印刷のため実物と多少異なる場合があります。また製品によっては天然素材を使用しているため、色や寸法が多少異なる場合があります。
※パック包装の詳細はP.202をご覧ください。ご注文の際は在庫のご確認をお願いします。

■スムースB

ネジ止め


ホワイト


ナチュラルブラウン


ダークブラウン

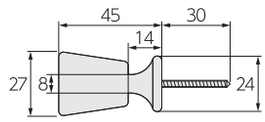

側面図(単位：mm)

■スムースB価格

[単位：円(税別)]

製品色	簡易包装			
	コード	単価	箱入数	箱入価格
ホワイト	204288	2,060	1コ	2,060
ナチュラルブラウン	204289			
ダークブラウン	204290			

材質：天然木、アルミニウム

■ビレッタ

ネジ止め


ホワイト
(木目調)


ナチュラルブラウン
(木目調)


ミディアムブラウン
(木目調)


ブラウン
(木目調)


セピア
(木目調)


ダークブラウン
(木目調)

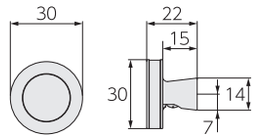

正面図・側面図(単位：mm)

■ビレッタ価格

[単位：円(税別)]

製品色	簡易包装			
	コード	単価	箱入数	箱入価格
ホワイト(木目調)	204291	1,580	1コ	1,580
ナチュラルブラウン(木目調)	204292			
ミディアムブラウン(木目調)	204293			
ブラウン(木目調)	204294			
セピア(木目調)	204295			
ダークブラウン(木目調)	204296			

材質：亜鉛ダイキャスト、ポリオレフィン系樹脂シート
付属ネジサイズ：⌀3.5×16mm、⌀3.5×35mm

モデラ
タクト
イーズ
ディア
モビリア
スムースA
スムースB
ビレッタ
ビバーチェR
プラナ
セレント
テンダー
エモート
パルメ
イリオス
プロヴァンスEX
プロヴァンス
スターレ
テンポ
ファンテ
デリアス
F-14N
F-6
ブーケ

ネジ止め　壁に下地があり、しっかりと固定する場合におすすめです。

石膏クギ・ネジ兼用　ネジでの取付けの他、石膏クギで下地のない壁にも取付け可能です。石膏クギは取外した跡も目立ちません。一般住宅から商業施設まで幅広くおすすめです。

両面シール　窓枠等に穴を開けずに取付け可能です。一般住宅をはじめ賃貸住宅におすすめです。

房掛

ビバーチェR 新色

パック包装をご注文の際は、在庫のご確認をお願いします。

ネジ止め



ファイン ホワイト (木目調)　ホワイト (木目調)　ライト グレージュ (木目調)　ナチュラル ブラウン (木目調)　ミディアム ブラウン (木目調)　ブラウン (木目調)　セピア (木目調)　ダーク ブラウン (木目調)　マット ホワイト 新色　ブラック 新色

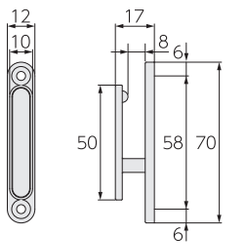

正面図・側面図(単位：mm)

■ビバーチェR価格

[単位：円(税別)]

製品色	箱入				簡易包装				パック包装※			
	コード	単価	箱入数	箱入価格	コード	単価	箱入数	箱入価格	コード	単価	箱入数	箱入価格
ファインホワイト(木目調)	204300	14,520	1箱 (20コ入)	14,520	204301	800	1コ	800	204302	1,810	1パック (2コ入)	1,810
ホワイト(木目調)	204303				204304				204305			
ライトグレージュ(木目調)	204306				204307				204308			
ナチュラルブラウン(木目調)	204315				204316				204317			
ミディアムブラウン(木目調)	204321				204322				204323			
ブラウン(木目調)	204324				204325				204326			
セピア(木目調)	204327				204328				204329			
ダークブラウン(木目調)	204330				204331				204332			
マットホワイト	230217				230219				——			
ブラック	230216				230218				——			

材質：亜鉛ダイキャスト、ポリオレフィン系樹脂シート
付属ネジサイズ：箱入り・1コ入り(⌀3×25mm)　パック包装(⌀3×16mm、⌀3×35mm)

プラナ 新色

ネジ止め



ファイン ホワイト (木目調)　ホワイト (木目調)　ライト グレージュ (木目調)　ナチュラル ブラウン (木目調)　ミディアム ブラウン (木目調)　ブラウン (木目調)　セピア (木目調)　ダーク ブラウン (木目調)　マット ホワイト　ブラック 新色

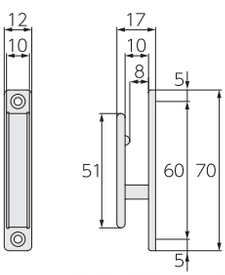

正面図・側面図(単位：mm)

■プラナ価格

[単位：円(税別)]

製品色	簡易包装			
	コード	単価	箱入数	箱入価格
ファインホワイト(木目調)	210296	800	1コ	800
ホワイト(木目調)	204333			
ライトグレージュ(木目調)	210297			
ナチュラルブラウン(木目調)	204334			
ミディアムブラウン(木目調)	204335			
ブラウン(木目調)	204336			
セピア(木目調)	204337			
ダークブラウン(木目調)	204338			
マットホワイト	204339			
ブラック	230220			

材質：亜鉛ダイキャスト、ポリオレフィン系樹脂シート
付属ネジサイズ：⌀3×25mm

※製品の色調は、印刷のため実物と多少異なる場合があります。また製品によっては天然素材を使用しているため、色や寸法が多少異なる場合があります。
※パック包装の詳細はP.202をご覧ください。ご注文の際は在庫のご確認をお願いします。

セレント

石膏クギ・ネジ兼用


フロスト　メタルシルバー　マットシルバー　シャンパンシルバー　ライトブラウン　ウォールナット　チャコール

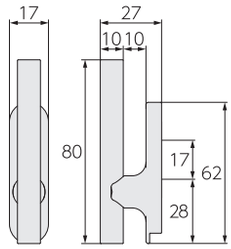

正面図・側面図(単位：mm)

セレント価格

［単位：円(税別)］

製品色		簡易包装			
		コード	単価	箱入数	箱入価格
フロスト	①	204341	1,460	1コ	1,460
メタルシルバー	②	204342			
マットシルバー	②	204343			
シャンパンシルバー	②	204344			
ライトブラウン	③	204345			
ウォールナット	③	204346			
チャコール	③	204347			

付属石膏クギサイズ：⌀1×25mm　付属ネジサイズ：⌀3×16mm

材質

製品色	材質
①	亜鉛ダイキャスト、アクリル、ポリアセタール樹脂
②	亜鉛ダイキャスト、ポリアセタール樹脂
③	亜鉛ダイキャスト、天然木、ポリアセタール樹脂

テンダー

石膏クギ・ネジ兼用


マット ホワイト　ダーク ブラウン　マット シルバー

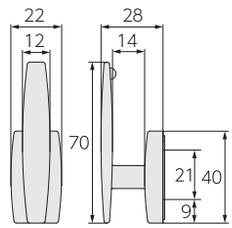

正面図・側面図(単位：mm)

テンダー価格

［単位：円(税別)］

製品色	簡易包装			
	コード	単価	箱入数	箱入価格
マットホワイト	204353	850	1コ	850
ダークブラウン	204354			
マットシルバー	204355			

材質：亜鉛ダイキャスト、ポリアセタール樹脂
付属石膏クギサイズ：⌀1×25mm　付属ネジサイズ：⌀3×16mm

エモート

パック包装をご注文の際は、在庫のご確認をお願いします。

ネジ止め


メタル シルバー　メタル ブラック

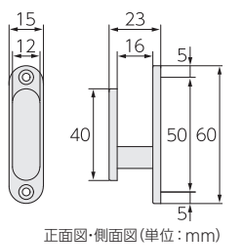

正面図・側面図(単位：mm)

エモート価格

［単位：円(税別)］

製品色	箱入				簡易包装				パック包装※			
	コード	単価	箱入数	箱入価格	コード	単価	箱入数	箱入価格	コード	単価	箱入数	箱入価格
メタルシルバー	204359	11,140	1箱 (20コ入)	11,140	204360	710	1コ	710	204361	1,630	1パック (2コ入)	1,630
メタルブラック	204362				204363				204364			

材質：亜鉛ダイキャスト
付属ネジサイズ：箱入り・1コ入り(⌀3×25mm)　パック包装(⌀3×16mm、⌀3×35mm)

ネジ止め　壁に下地があり、しっかりと固定する場合におすすめです。

石膏クギ・ネジ兼用　ネジでの取付けの他、石膏クギで下地のない壁にも取付け可能です。石膏クギは取外した跡も目立ちません。一般住宅から商業施設まで幅広くおすすめです。

両面シール　窓枠等に穴を開けずに取付け可能です。一般住宅をはじめ賃貸住宅におすすめです。

房掛

パルメ

パック包装をご注文の際は、在庫のご確認をお願いします。

ネジ止め



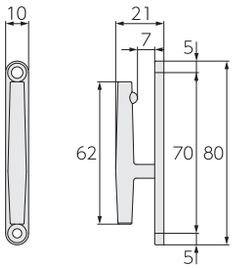

正面図・側面図(単位：mm)

■パルメ価格

[単位：円(税別)]

製品色	箱入				簡易包装				パック包装※			
	コード	単価	箱入数	箱入価格	コード	単価	箱入数	箱入価格	コード	単価	箱入数	箱入価格
フロスティホワイト	204368	9,680	1箱(20コ入)	9,680	204369	610	1コ	610	204370	1,540	1パック(2コ入)	1,540
メタルシルバー	204371				204372				204373			
ゴールド	204374				204375				——			
メタルブラック	204377				204378				204379			
マットシルバー	204380				204381				204382			
ホワイト	204383				204384				——			
ナチュラルブラウン	204386				204387				——			
ミディアムブラウン	204389				204390				——			
ブラウン	204392				204393				——			
セピア	204395				204396				——			
ダークブラウン	204398				204399				——			

材質：亜鉛ダイキャスト　付属ネジサイズ：箱入り・1コ入り(⌀3×25mm)　パック包装(⌀3×16mm、⌀3×35mm)

イリオス

パック包装をご注文の際は、在庫のご確認をお願いします。

ネジ止め



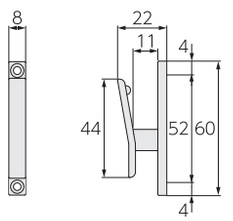

正面図・側面図(単位：mm)

■イリオス価格

[単位：円(税別)]

製品色	箱入				簡易包装				パック包装※			
	コード	単価	箱入数	箱入価格	コード	単価	箱入数	箱入価格	コード	単価	箱入数	箱入価格
フロスティホワイト	204410	5,810	1箱(20コ入)	5,810	204411	370	1コ	370	204412	950	1パック(2コ入)	950
ブロンズ	204413				204414				204415			
マットシルバー	204416				204417				204418			

材質：亜鉛ダイキャスト　付属ネジサイズ：箱入り・1コ入り(⌀3×25mm)　パック包装(⌀3×16mm、⌀3×35mm)

プロヴァンスEX

ネジ止め



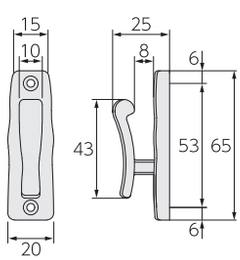

正面図・側面図(単位：mm)

■プロヴァンスEX価格

[単位：円(税別)]

製品色	簡易包装			
	コード	単価	箱入数	箱入価格
ブラックブラス	204419	1,140	1コ	1,140
ラスティ	204420			
クリームブラス	204421			

材質：亜鉛ダイキャスト　付属ネジサイズ：⌀3×25mm

※製品の色調は、印刷のため実物と多少異なる場合があります。また製品によっては天然素材を使用しているため、色や寸法が多少異なる場合があります。
※パック包装の詳細はP.202をご覧ください。ご注文の際は在庫のご確認をお願いします。

■プロヴァンス

パック包装をご注文の際は、在庫のご確認をお願いします。

ネジ止め


ブラック


クリーム

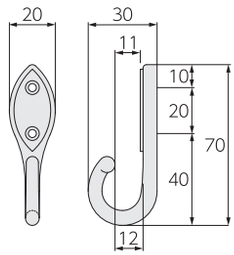

正面図・側面図(単位：mm)

■プロヴァンス価格

[単位：円(税別)]

製品色	簡易包装				パック包装※			
	コード	単価	箱入数	箱入価格	コード	単価	箱入数	箱入価格
ブラック	204422	720	1コ	720	204423	1,760	1パック(2コ入)	1,760
クリーム	204424				204425			

材質：亜鉛ダイキャスト　付属ネジサイズ：1コ入り(⌀3×25mm)　パック包装(⌀3×16mm、⌀3×35mm)

■スターレ

ネジ止め

ビス1本で取付けできるので、手早く簡単に施工できます。


ホワイト


ナチュラルブラウン


ミディアムブラウン


ブラウン


セピア


ダークブラウン


マットホワイト

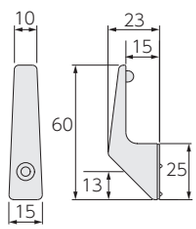

正面図・側面図(単位：mm)

■スターレ価格

[単位：円(税別)]

製品色	箱入				簡易包装			
	コード	単価	箱入数	箱入価格	コード	単価	箱入数	箱入価格
ホワイト	204427	8,800	1箱(20コ入)	8,800	204428	500	1コ	500
ナチュラルブラウン	204429				204430			
ミディアムブラウン	204431				204432			
ブラウン	204433				204434			
セピア	204435				204436			
ダークブラウン	204437				204438			
マットホワイト	204439				204440			

材質：ABS樹脂　付属ネジサイズ：箱入り・1コ入り(⌀3×25mm)　裏面に回り止め加工がされているため、ネジ1本で取付けできます。

■テンポ

ネジ止め

ビス1本で取付けできるので、手早く簡単に施工できます。


ホワイト


ナチュラルブラウン


ミディアムブラウン


ブラウン


セピア


ダークブラウン


マットホワイト

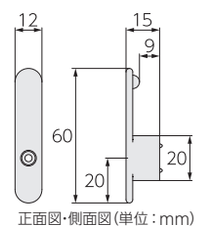

正面図・側面図(単位：mm)

■テンポ価格

[単位：円(税別)]

製品色	箱入				簡易包装			
	コード	単価	箱入数	箱入価格	コード	単価	箱入数	箱入価格
ホワイト	204451	9,680	1箱(20コ入)	9,680	204452	550	1コ	550
ナチュラルブラウン	204453				204454			
ミディアムブラウン	204455				204456			
ブラウン	204457				204458			
セピア	204459				204460			
ダークブラウン	204461				204462			
マットホワイト	204463				204464			

材質：亜鉛ダイキャスト　付属ネジサイズ：箱入り・1コ入り(⌀3×25mm)　裏面に回り止め加工がされているため、ネジ1本で取付けできます。

ネジ止め　壁に下地があり、しっかりと固定する場合におすすめです。

石膏クギ・ネジ兼用　ネジでの取付けの他、石膏クギで下地のない壁にも取付け可能です。石膏クギは取外した跡も目立ちません。一般住宅から商業施設まで幅広くおすすめです。

両面シール　窓枠等に穴を開けずに取付け可能です。一般住宅をはじめ賃貸住宅におすすめです。

房掛

■ファンテ

パック包装をご注文の際は、在庫のご確認をお願いします。

ネジ止め


ホワイト


ライト
グレージュ


グレージュ


ナチュラル
ブラウン


ミディアム
ブラウン


ブラウン


セピア


ダーク
ブラウン


ブラック

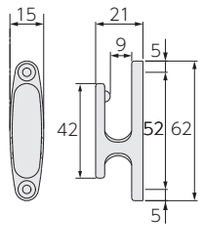

正面図・側面図(単位：mm)

■ファンテ価格

[単位：円(税別)]

製品色	箱入				簡易包装				パック包装※			
	コード	単価	箱入数	箱入価格	コード	単価	箱入数	箱入価格	コード	単価	箱入数	箱入価格
ホワイト	204465	7,730	1箱(30コ入)	7,730	204466	290	1コ	290	204485	750	1パック(2コ入)	750
ライトグレージュ	204467				204468				204486			
グレージュ	204588				204589				204590			
ナチュラルブラウン	204469				204470				204487			
ミディアムブラウン	204473				204474				204489			
ブラウン	204475				204476				204490			
セピア	204477				204478				204491			
ダークブラウン	204479				204480				204492			
ブラック	204481				204482				204493			

材質：ABS樹脂
付属ネジサイズ：箱入り・1コ入り(⌀3×25mm)　パック包装(⌀3×16mm、⌀3×35mm)

■デリアス

パック包装をご注文の際は、在庫のご確認をお願いします。

ネジ止め


ホワイト


ライト
グレージュ


グレージュ


ナチュラル
ブラウン


ミディアム
ブラウン


ブラウン


セピア


ダーク
ブラウン


ブラック

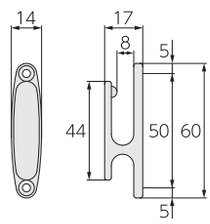

正面図・側面図(単位：mm)

■デリアス価格

[単位：円(税別)]

製品色	箱入				簡易包装				パック包装※			
	コード	単価	箱入数	箱入価格	コード	単価	箱入数	箱入価格	コード	単価	箱入数	箱入価格
ホワイト	204495	8,350	1箱(30コ入)	8,350	204496	310	1コ	310	204497	820	1パック(2コ入)	820
ライトグレージュ	204498				204499				204500			
グレージュ	204501				204502				204503			
ナチュラルブラウン	204507				204508				204509			
ミディアムブラウン	204513				204514				204515			
ブラウン	204516				204517				204518			
セピア	204519				204520				204521			
ダークブラウン	204522				204523				204524			
ブラック	204525				204526				204527			

材質：亜鉛ダイキャスト
付属ネジサイズ：箱入り・1コ入り(⌀3×25mm)　パック包装(⌀3×16mm、⌀3×35mm)

※製品の色調は、印刷のため実物と多少異なる場合があります。また製品によっては天然素材を使用しているため、色や寸法が多少異なる場合があります。
※パック包装の詳細はP.202をご覧ください。ご注文の際は在庫のご確認をお願いします。

■F-14N

ネジ止め


フロスティホワイト


ブロンズ


シルバー

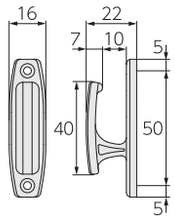

正面図・側面図(単位：mm)

■F-14N価格

[単位：円(税別)]

製品色	箱入				簡易包装			
	コード	単価	箱入数	箱入価格	コード	単価	箱入数	箱入価格
フロスティホワイト	204531	12,100	1箱(50コ入)	12,100	204532	300	1コ	300
ブロンズ	204533				204534			
シルバー	204535				204536			

材質：亜鉛ダイキャスト
付属ネジサイズ：箱入り・1コ入り(⌀3×25mm)

■F-6

両面シールで窓枠や壁に穴をあけずに取付けができます。 両面シール


ホワイト


クリーム


ピンク


ブルー


クリアー

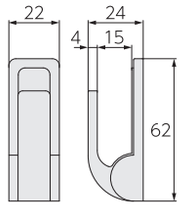

正面図・側面図(単位：mm)

■F-6価格

[単位：円(税別)]

製品色	箱入				簡易包装			
	コード	単価	箱入数	箱入価格	コード	単価	箱入数	箱入価格
ホワイト	204549	10,530	1箱(30コ入)	10,530	204550	430	1コ	430
クリーム	204551				204552			
ピンク	204553				204554			
ブルー	204555				204556			
クリアー	204557				204558			

材質：ABS樹脂

■ブーケ

パック包装をご注文の際は、在庫のご確認をお願いします。

両面シールで窓枠や壁に穴をあけずに取付けができます。 両面シール


マットホワイト


ナチュラルブラウン


ミディアムブラウン


ブラウン


セピア


ダークブラウン

クリアー

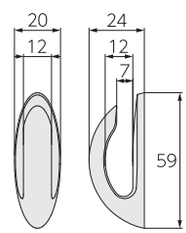

正面図・側面図(単位：mm)

■ブーケ価格

[単位：円(税別)]

製品色	箱入				簡易包装				パック包装※			
	コード	単価	箱入数	箱入価格	コード	単価	箱入数	箱入価格	コード	単価	箱入数	箱入価格
マットホワイト	204567	8,350	1箱(30コ入)	8,350	204568	350	1コ	350	204569	800	1パック(2コ入)	800
ナチュラルブラウン	204570				204571				204572			
ミディアムブラウン	204573				204574				204575			
ブラウン	204576				204577				204578			
セピア	204579				204580				204581			
ダークブラウン	204582				204583				204584			
クリアー	204585				204586				204587			

材質：ABS樹脂

ネジ止め 壁に下地があり、しっかりと固定する場合におすすめです。

石膏クギ・ネジ兼用 ネジでの取付けの他、石膏クギで下地のない壁にも取付け可能です。石膏クギは取外した跡も目立ちません。一般住宅から商業施設まで幅広くおすすめです。

両面シール 窓枠等に穴を開けずに取付け可能です。一般住宅をはじめ賃貸住宅におすすめです。

モデラ
タクト
イーズ
ディア
モビリア
スムースA
スムースB
ビレッタ
ビバーチェR
プラナ
セレント
テンダー
エモート
パルメ
イリオス
プロヴァンスEX
プロヴァンス
スターレ
テンポ
ファンテ
デリアス
F-14N
F-6
ブーケ

タッセル

ラインナップ一覧

カーテンや空間とのコーディネートを楽しめる豊富なバリエーションをラインナップしています。

コンレ 5,500円/本



ナチュレA 6,300円/本



ナチュレB 4,400円/本



アムレット 9,300円/本



クロッチ 5,500円/本



ナチュレC 4,100円/本



ライブリーA 5,700円/本



マルチノット 8,800円/本



リボン 2,900円/本



ライブリーB 5,100円/本



ドレーピー 8,800円/本



フォーク 6,900円/本



クリスタルA 6,300円/本



ルナージュ 6,100円/本



ルスター 4,400円/本



ロココ 6,300円/本



ブルーム 6,900円/本



バウム 4,800円/本



ボール 5,100円/本



ツインノット 4,400円/本



安心・安全

小さなお子さまがいらっしゃるご家庭・施設に

チャイルドセーフティー

＊詳しくはP.526

KIDS DESIGN AWARD

ガレア 4,900円/本



使い方 小さなお子さまの首や体にカーテンのタッセルが巻き付いても、安全に外れます。

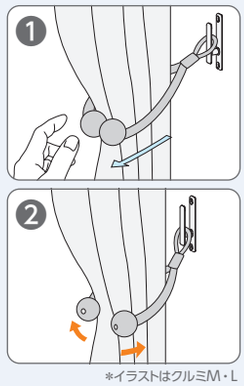

＊イラストはクルミM・L

クルミM 4,900円/本
クルミL 5,700円/本





シンプル＆エコノミー

さまざまな空間・カーテンレールに対応

パステルA 3,700円/本



ライト 1,100円/本



カーテン
アクセサリーのポイント
1

タッセルの種類・大きさ



タッセルと言っても形や大きさもさまざまですが、
カーテンを束ねるロープ長さを調節できるものもあります。
カーテンのたたみ代の大きさや束ね方、スタイルなどに合わせてタッセルを選んでみてください。

タッセルタイプ ①

・Aの長さが調節できる
・マグネットでカーテンを固定

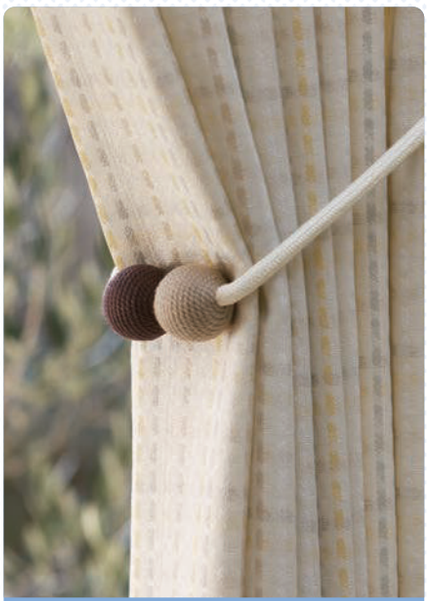

Cの部分を房掛に掛けます。

Dの部分は上下にスライドするので、カーテンのたたみ代に合わせてAの長さの調整が可能です。

カーテンを束ねて、
Bのマグネットで固定します。

対応タッセル
・ガレア
・クルミM
・クルミL

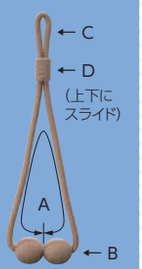

タッセルタイプ ②

・Aの長さが調節できる
・タッセルを結んでカーテンを固定



Cの部分を房掛に掛けます。

Dの部分は上下にスライドするので、カーテンのたたみ代に合わせてAの長さの調整が可能です。

カーテンを束ねて、
Bの部分を結びます。

対応タッセル
・クリスタルA

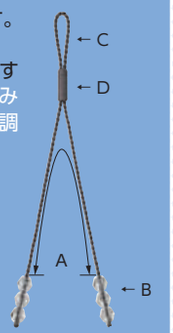

タッセルタイプ ③

・スタンダードなタイプのタッセル
・Aの部分にカーテンを納める



左右のCの部分を房掛に掛けます。

Aの部分に束ねたカーテンが納まります。

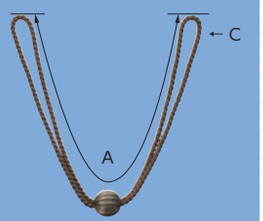

タッセルのC部分の寸法が小さかったり、ロープが太いタッセルは、房掛のフック部分にタッセルがかけられない場合もあります。
必ずC部分の寸法やロープの太さを確認してから房掛を選びましょう。

■ Aの寸法が比較的小さなタッセル


ライト


ルスター


フォーク

■ Aの寸法が比較的大きなタッセル


ナチュレB


パステルA


アムレット

カーテン
アクセサリーのポイント
2

タッセルの高さ

タッセルを取付ける高さで、窓まわりの印象も変わりますよね。
ここではタチカワブラインドがおすすめするタッセルの高さを写真でご紹介します。
カーテンのサイズやボリューム、タッセルの種類・寸法などに合わせてお好みのバランスを見つけてください。

■ 房のないタッセル「ブルーム」の場合

① A：B ＝ 1.4：1
… スッキリした印象に



② A：B ＝ 2：1
… 少し柔らかい雰囲気に



A…タッセルとカーテンが触れる点から、カーテンの上部まで。
B…タッセルとカーテンが触れる点から、カーテンの裾まで。
(この写真のカーテンの高さは約2200mmです。)

カーテンと共生地のタッセルや房のないタッセル、
もしくは房の短いタッセルは
①A：B＝1.4：1の比率だとスッキリ
とした印象に。
②のA：B＝2：1にすると少し柔らかい
雰囲気になります。

房掛を取付ける際は、必ずタッセル位置のバランスを確認してから、房掛の位置を決めましょう。
共生地タッセルの場合、タッセルとカーテンが触れる点から150mm程度上の位置が房掛の取付け目安となります。

■ 房のあるタッセル「ライブラリー B」の場合

① A：B ＝ 1.4：1
… おすすめの比率



② A：B ＝ 2：1
… ボリュームのあるカーテンに



A…タッセルとカーテンが触れる点から、カーテンの上部まで。
B…タッセルとカーテンが触れる点から、カーテンの裾まで。
(この写真のカーテンの高さは約2200mmです。)

房のあるタッセルにおすすめなのは
①のA：B＝1.4：1の比率。
②のA：B＝2：1は重心が下がり重厚な雰囲気
になるので、ボリュームのあるカーテンなどに
似合います。

房掛を取付ける際は、必ずタッセル位置のバランスを確認してから、房掛の位置を決めましょう。

タッセル

多様な素材とデザインの「タッセル」。

パック包装・簡易包装について

・パック包装は、店頭での陳列などにおすすめです。
・簡易包装は、透明のビニール袋に包装した状態での販売になります。ゴミ削減や工事用途で取付けするときなどにおすすめです。



チャイルドセーフティー

安全・安心への思いを形にしたカーテンアクセサリー

カーテンの近くで小さなお子さまが遊んだりしていると、お子さまの首や体にカーテンのタッセルが巻き付くなどして、思わぬ事故につながることがあります。タチカワブラインドでは、小さなお子さまがいらっしゃるご家庭や施設でも安全に、安心して、製品をご使用していただくため、チャイルドセーフティー部品のご使用をおすすめしています。※詳しくはP.526をご覧ください。

KIDS DESIGN AWARD

■キッズデザイン賞(KIDS DESIGN AWARD)とは■

子どもたちの安全・安心に貢献するデザイン、創造性と未来を拓くデザイン、そして子ども達を育てやすいデザインの顕彰制度です。乳幼児製品や玩具などの子ども向けの製品・サービスに限らず、大人向けでありながらも子ども目線を持った、良質な商品や施設、プログラム、調査研究活動なども対象としており、受賞作品には、「キッズデザインマーク」を使用することができます。
※詳しくはP.527をご覧ください。

■ガレア

パック包装をご注文の際は、在庫のご確認をお願いします。

編み込んだロープとスクエアな木のアクセントが特長のタッセル。
装飾カーテンレール「ガレア」と合わせたデザインです。

チャイルドセーフティー
＊詳しくはP.526


ブラック

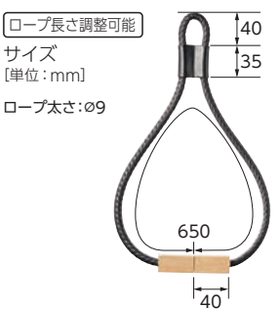

おすすめコーディネート

■ カーテンレール ガレア P.132



■ガレア価格

1パック1本入り　[単位:円(税別)]

製品色	簡易包装			パック包装※		
	コード	箱入数	箱入価格	コード	箱入数	箱入価格
ブラック	204598	1本	4,900	204599	1パック	5,100

材質：レザー(合成皮革)、天然木

※製品の色調は、印刷のため実物と多少異なる場合があります。また、タッセルはハンドメイドで、製品によっては天然素材を使用しているため、色や寸法が多少異なる場合があります。※パック包装の詳細はP.216をご覧ください。ご注文の際は在庫のご確認をお願いします。

ガレア
クルミ M·L
コンレ
クロッチ
マルチノット
ドレーピー
ナチュレA
ナチュレB
ナチュレC
リボン
フォーク
アムレット
ライブリーA
ライブリーB
クリスタルA
ルナージュ
ルスター
ロココ
ブルーム
バウム
ボール
ツインノット
パステルA
ライト



使い方

小さなお子さまの首や体にカーテンのタッセルが巻き付いても、安全に外れます。

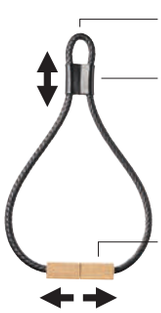

「ループ部」
ループ部を房掛に掛けます。

「スライダー」
上下にスライドさせてカーテンのボリュームに合わせてループ部の長さを調節できます。また、ロープの左右バランスの調整が可能です。

「アクセサリー部（マグネット）」
カーテン前面で着脱でき、取り扱いが簡単です。一定の力が掛かると外れる仕組みです。

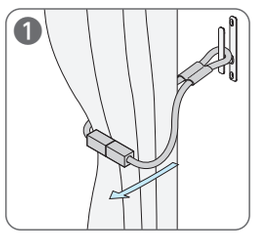

タッセルに6kgの力が掛かると・・・

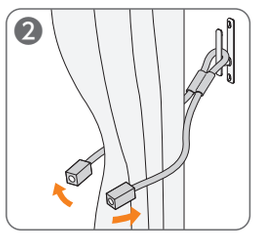

マグネットが外れます。

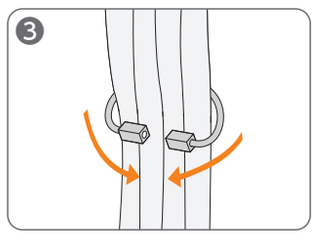

外れた両端のアクセサリー部（マグネット）でカーテンを束ねて元の位置に戻してください。

⚠ 小さなお子さまがいらっしゃる場合は、スライダーを房掛側で固定させると共に、触れさせないようにしてください。

（お願い）安全対策部品をご使用になっても、事故が完全に回避されるわけではありません。
タッセル（カーテンの留めひも）や房掛の危険性を十分に認識した上でご使用をお願いします。

タッセル

クルミM・クルミL

パック包装をご注文の際は、在庫のご確認をお願いします。

カジュアルな質感とコロンとした２つのボールが特長のタッセル。
マグネットでカーテンを束ねるタイプの
「チャイルドセーフティー部品」です。

KIDS DESIGN AWARD

チャイルドセーフティー

＊詳しくはP.526



クルミM

ロープ長さ調整可能

サイズ
［単位：mm］

ロープ太さ：ø10
A：580



クルミL

ロープ長さ調整可能

サイズ
［単位：mm］

ロープ太さ：ø10
A：680



使い方

小さなお子さまの首や体にカーテンのタッセルが巻き付いても、安全に外れます。



「ループ部」
ループ部を房掛に掛けます。

「スライダー」
上下にスライドさせてカーテンのボリュームに合わせてループ部の長さを調節できます。また、ロープの左右バランスの調整が可能です。

「アクセサリー部（マグネット）」
カーテン前面で着脱でき、取り扱いが簡単です。一定の力が掛かると外れる仕組みです。

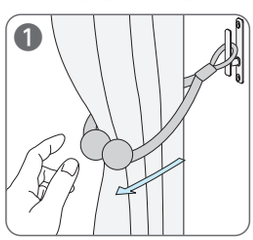

タッセルに6kgの力が掛かると・・・

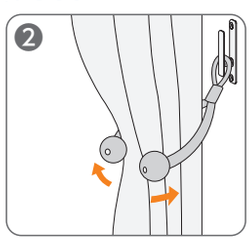

マグネットが外れます。

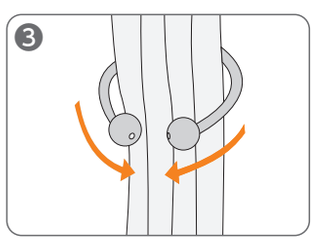

外れた両端のアクセサリー部（マグネット）でカーテンを束ねて元の位置に戻してください。

⚠ 小さなお子さまがいらっしゃる場合は、スライダーを房掛側で固定させると共に、触れさせないようにしてください。

（お願い）安全対策部品をご使用になっても、事故が完全に回避されるわけではありません。タッセル（カーテンの留めひも）や房掛の危険性を十分に認識した上でご使用をお願いします。

※製品の色調は、印刷のため実物と多少異なる場合があります。また、タッセルはハンドメイドで、製品によっては天然素材を使用しているため、色や寸法が多少異なる場合があります。※パック包装の詳細はP.216をご覧ください。ご注文の際は在庫のご確認をお願いします。

ガレア
クルミ M·L
コンレ
クロッチ
マルチノット
ドレーピー
ナチュレA
ナチュレB
ナチュレC
リボン
フォーク
アムレット
ライブリーA
ライブリーB
クリスタルA
ルナージュ
ルスター
ロココ
ブルーム
バウム
ボール
ツインノット
パステルA
ライト

おすすめアイテム

■コットンプル（ロールスクリーン ラルクシールド＜オプション＞）





クルミとおそろいの素材と色でデザインしています。
ロールスクリーンとカーテンのコーディネートにどうぞ。
※製品の詳しい仕様や価格などについては、「ロールスクリーン ラルクシールド サンプル帳」をご覧ください。

■クルミM価格

1パック1本入り ［単位：円(税別)］

製品色	簡易包装			パック包装※		
	コード	箱入数	箱入価格	コード	箱入数	箱入価格
アイボリー	204600	1本	4,900	204601	1パック	5,100
ベージュ	204602			204603		
ブラウン	204604			204605		
ダークブラウン	204606			204607		
ブラック	204608			204609		
ベージュ&ダークブラウン	204610			204611		
アイボリー&ブラウン	204612			204613		
ベージュ&ブラック	204614			204615		

材質：コットン

■クルミL価格

1パック1本入り ［単位：円(税別)］

製品色	簡易包装			パック包装※		
	コード	箱入数	箱入価格	コード	箱入数	箱入価格
アイボリー	204616	1本	5,700	204617	1パック	5,900
ベージュ	204618			204619		
ブラウン	204620			204621		
ダークブラウン	204622			204623		
ブラック	204624			204625		
ベージュ&ダークブラウン	204626			204627		
アイボリー&ブラウン	204628			204629		
ベージュ&ブラック	204630			204631		

材質：コットン



タッセル

■コンレ

パック包装をご注文の際は、在庫のご確認をお願いします。

カーテンの幅や生地のボリュームに合わせて、
ロープの長さを調整できるタッセル。
小さな窓や大きな窓など、さまざまな窓に合わせて
コーディネートすることができます。


ベージュ


グレー


ブルー


チャコールグレー

ロープ長さ調整可能
サイズ[単位：mm]
ロープ太さ：ø9

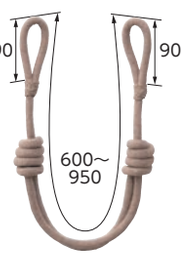



■コンレ価格

1パック1本入り　[単位：円(税別)]

製品色	簡易包装			パック包装※		
	コード	箱入数	箱入価格	コード	箱入数	箱入価格
ベージュ	204632	1本	5,500	204633	1パック	5,800
グレー	204634			204635		
ブルー	204636			204637		
チャコールグレー	204638			204639		

材質：ビスコース、綿、アクリル、ポリエステル

使い方

ロープの結び目を動かすことで、タッセルの長さを調節できます。

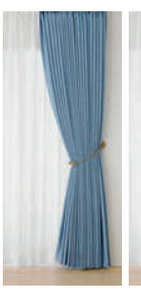
2m幅カーテン

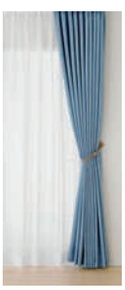
1m幅カーテン

開口が大きい窓では、カーテン取付け前にはボリュームが想定しづらく、タッセルを選ぶときに長さが足りるか悩むことがあります。
タッセル「コンレ」は60～95cmまで長さを変えることができ、サイズが違う窓でも同じタッセルでコーディネートをすることができます。



ロープの結び目を動かすことで、タッセルの長さを調節できます。

※カーテンのボリュームは窓の大きさ、カーテン生地の厚みにより異なります。
タッセルの長さ調整では対応できない場合があります。

※製品の色調は、印刷のため実物と多少異なる場合があります。また、タッセルはハンドメイドで、製品によっては天然素材を使用しているため、色や寸法が多少異なる場合があります。※パック包装の詳細はP.216をご覧ください。ご注文の際は在庫のご確認をお願いします。

ガレア
クルミ M·L
コンレ
クロッチ
マルチノット
ドレーピー
ナチュレA
ナチュレB
ナチュレC
リボン
フォーク
アムレット
ライブリーA
ライブリーB
クリスタルA
ルナージュ
ルスター
ロココ
ブルーム
バウム
ボール
ツインノット
パステルA
ライト

■クロッチ

パック包装をご注文の際は、在庫のご確認をお願いします。

丸みのある可愛らしい形のボールがアクセントになっているタッセル。
ざっくりとした素材感とやさしい色合いが窓まわりをナチュラルな印象に。


ベージュ


コーラル


グレー


ブルー

サイズ[単位：mm]
ロープ太さ：⌀7

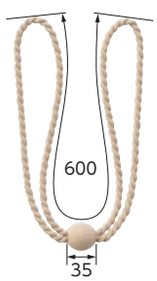

■クロッチ価格

1パック1本入り　[単位：円(税別)]

製品色	簡易包装			パック包装※		
	コード	箱入数	箱入価格	コード	箱入数	箱入価格
ベージュ	204640	1本	5,500	204641	1パック	5,800
コーラル	204642			204643		
グレー	204644			204645		
ブルー	204646			204647		

材質：ポリエステル、綿、アクリル



タッセル

■マルチノット

パック包装をご注文の際は、在庫のご確認をお願いします。

いくつものロープが繊細に編み込まれた
デザインが特長のタッセル。
シンプルなデザインのカーテンを
美しく細やかに仕上げます。



ホワイト



グレー



チャコールグレー

サイズ[単位：mm]
ロープ太さ：⌀20

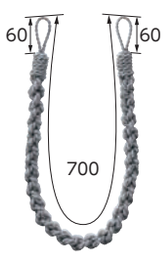



■マルチノット価格

1パック1本入り　[単位：円(税別)]

製品色	簡易包装			パック包装※		
	コード	箱入数	箱入価格	コード	箱入数	箱入価格
ホワイト	204648	1本	8,800	204649	1パック	9,100
グレー	204650			204651		
チャコールグレー	204652			204653		

材質：ビスコース、リネン、綿

※製品の色調は、印刷のため実物と多少異なる場合があります。また、タッセルはハンドメイドで、製品によっては天然素材を使用しているため、色や寸法が多少異なる場合があります。※パック包装の詳細はP.216をご覧ください。ご注文の際は在庫のご確認をお願いします。

ガレア
クルミ M·L
コンレ
クロッチ
マルチノット
ドレーピー
ナチュレA
ナチュレB
ナチュレC
リボン
フォーク
アムレット
ライブリーA
ライブリーB
クリスタルA
ルナージュ
ルスター
ロココ
ブルーム
バウム
ボール
ツインノット
パステルA
ライト

■ドレーピー

パック包装をご注文の際は、在庫のご確認をお願いします。

2本のロープを組み合わせたデザインのタッセル。
シンプルなフォルムは、
カーテンの色やデザインをやさしく引き立てます。


ホワイト


ブラウン


テラコッタ


ダークブラウン

サイズ[単位：mm]
ロープ太さ：ø10

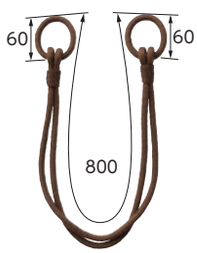

■ドレーピー価格

1パック1本入り　[単位：円(税別)]

製品色	簡易包装			パック包装※		
	コード	箱入数	箱入価格	コード	箱入数	箱入価格
ホワイト	204654	1本	8,800	204655	1パック	9,100
ブラウン	204656			204657		
ダークブラウン	204658			204659		
テラコッタ	204660			204661		

材質：ビスコース、綿、ポリエステル、その他繊維



タッセル

■ナチュレA

パック包装をご注文の際は、在庫のご確認をお願いします。





ナチュラルブラウン



ブラック

サイズ[単位：mm]
ロープ太さ：ø8

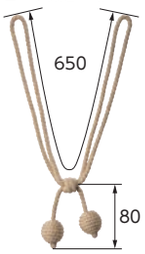

■ナチュレA価格

1パック1本入り　[単位：円(税別)]

製品色	簡易包装			パック包装※		
	コード	箱入数	箱入価格	コード	箱入数	箱入価格
ナチュラルブラウン	204662	1本	6,300	204663	1パック	6,500
ブラック	204664			204665		

材質：レーヨン、コットン

■ナチュレB

パック包装をご注文の際は、在庫のご確認をお願いします。





ナチュラルブラウン

サイズ[単位：mm]
ロープ太さ：ø10



■ナチュレB価格

1パック1本入り　[単位：円(税別)]

製品色	簡易包装			パック包装※		
	コード	箱入数	箱入価格	コード	箱入数	箱入価格
ナチュラルブラウン	204666	1本	4,400	204667	1パック	4,700

材質：レーヨン、コットン、ウッド

※製品の色調は、印刷のため実物と多少異なる場合があります。また、タッセルはハンドメイドで、製品によっては天然素材を使用しているため、色や寸法が多少異なる場合があります。※パック包装の詳細はP.216をご覧ください。ご注文の際は在庫のご確認をお願いします。

ガレア
クルミ M·L
コンレ
クロッチ
マルチノット
ドレーピー
ナチュレA
ナチュレB
ナチュレC
リボン
フォーク
アムレット
ライブリーA
ライブリーB
クリスタルA
ルナージュ
ルスター
ロココ
ブルーム
バウム
ボール
ツインノット
パステルA
ライト

■ナチュレC

パック包装をご注文の際は、在庫のご確認をお願いします。





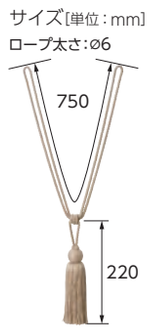

■ナチュレC価格

1パック1本入り　[単位：円(税別)]

製品色	簡易包装			パック包装※		
	コード	箱入数	箱入価格	コード	箱入数	箱入価格
アイボリー	204668	1本	4,100	204669	1パック	4,300
ベージュ	204670			204671		
ブラウン	204672			204673		
ダークブラウン	204674			204675		
ブラック	204676			204677		

材質：コットン

■リボン

パック包装をご注文の際は、在庫のご確認をお願いします。







■リボン価格

1パック1本入り　[単位：円(税別)]

製品色	簡易包装			パック包装※		
	コード	箱入数	箱入価格	コード	箱入数	箱入価格
アイボリー	204678	1本	2,900	204679	1パック	3,100
ベージュ	204680			204681		
ブラウン	204682			204683		
ブラック	204684			204685		

材質：コットン

タッセル

■フォーク

パック包装をご注文の際は、在庫のご確認をお願いします。





サイズ[単位:mm]
ロープ太さ:⌀4

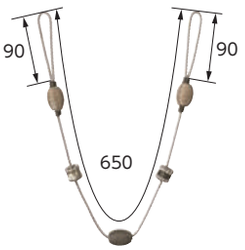

■フォーク価格

1パック1本入り　[単位:円(税別)]

製品色	簡易包装			パック包装※		
	コード	箱入数	箱入価格	コード	箱入数	箱入価格
ベージュ	204686	1本	6,900	204687	1パック	7,100
ブラウン	204688			204689		
グレー	204690			204691		

材質:レーヨン

■アムレット

パック包装をご注文の際は、在庫のご確認をお願いします。





サイズ[単位:mm]
ロープ太さ:⌀9

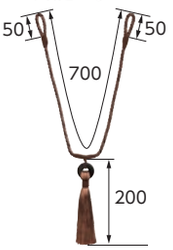

■アムレット価格

1パック1本入り　[単位:円(税別)]

製品色	簡易包装			パック包装※		
	コード	箱入数	箱入価格	コード	箱入数	箱入価格
ブラウン	204694	1本	9,300	204695	1パック	9,500
ブラック	204696			204697		
ゴールド	204698			204699		

材質:アセテート、レーヨン、天然木

※製品の色調は、印刷のため実物と多少異なる場合があります。また、タッセルはハンドメイドで、製品によっては天然素材を使用しているため、色や寸法が多少異なる場合があります。※パック包装の詳細はP.216をご覧ください。ご注文の際は在庫のご確認をお願いします。

■ライブリー A

パック包装をご注文の際は、在庫のご確認をお願いします。







■ライブリーA価格

1パック1本入り　[単位:円(税別)]

製品色	簡易包装			パック包装※		
	コード	箱入数	箱入価格	コード	箱入数	箱入価格
アイボリー	204700	1本	5,700	204701	1パック	5,900
ゴールド	204702			204703		
レッド	204704			204705		
ブラウン	204706			204707		
グレー	204708			204709		

材質:レーヨン、コットン

■ライブリー B

パック包装をご注文の際は、在庫のご確認をお願いします。





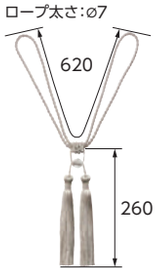

■ライブリーB価格

1パック1本入り　[単位:円(税別)]

製品色	簡易包装			パック包装※		
	コード	箱入数	箱入価格	コード	箱入数	箱入価格
アイボリー	204710	1本	5,100	204711	1パック	5,300
ベージュ	204712			204713		
ブラウン	204714			204715		
ゴールド	204716			204717		

材質:レーヨン、コットン

ガレア
クルミ M·L
コンレ
クロッチ
マルチノット
ドレーピー
ナチュレA
ナチュレB
ナチュレC
リボン
フォーク
アムレット
ライブリーA
ライブリーB
クリスタルA
ルナージュ
ルスター
ロココ
ブルーム
バウム
ボール
ツインノット
パステルA
ライト

タッセル

■クリスタルA

パック包装をご注文の際は、在庫のご確認をお願いします。





ロープ長さ調整可能

サイズ[単位:mm]

ロープ太さ:ø7

A:560

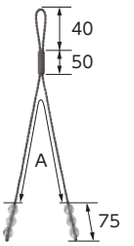

■クリスタルA価格

1パック1本入り　[単位:円(税別)]

製品色	簡易包装			パック包装※		
	コード	箱入数	箱入価格	コード	箱入数	箱入価格
ブラック&ゴールド	204718	1本	6,300	204719	1パック	6,500
シルバー	204720			204721		
ブラック&シルバー	204722			204723		

材質:コットン、アクリル

■ルナージュ

パック包装をご注文の際は、在庫のご確認をお願いします。





サイズ[単位:mm]

ロープ太さ:ø6

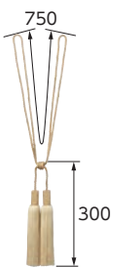

■ルナージュ価格

1パック1本入り　[単位:円(税別)]

製品色	簡易包装			パック包装※		
	コード	箱入数	箱入価格	コード	箱入数	箱入価格
ゴールド	204736	1本	6,100	204737	1パック	6,300
ブロンズ	204738			204739		

材質:レーヨン

※製品の色調は、印刷のため実物と多少異なる場合があります。また、タッセルはハンドメイドで、製品によっては天然素材を使用しているため、色や寸法が多少異なる場合があります。※パック包装の詳細はP.216をご覧ください。ご注文の際は在庫のご確認をお願いします。

ルスター

パック包装をご注文の際は、在庫のご確認をお願いします。




パープル
&ブラウン


レッド
&ブラウン


グレー
&ブラウン


ベージュ
&ゴールド

サイズ[単位:mm]
ロープ太さ:ø7



ルスター価格

1パック1本入り　[単位:円(税別)]

製品色	簡易包装			パック包装※		
	コード	箱入数	箱入価格	コード	箱入数	箱入価格
パープル&ブラウン	204740	1本	4,400	204741	1パック	4,700
レッド&ブラウン	204742			204743		
グレー&ブラウン	204744			204745		
ベージュ&ゴールド	204746			204747		

材質:レーヨン、コットン

ロココ

パック包装をご注文の際は、在庫のご確認をお願いします。




モスグリーン


アイボリー


モカブラウン


ボルドー


ブラック

サイズ[単位:mm]
ロープ太さ:ø7



ロココ価格

1パック1本入り　[単位:円(税別)]

製品色	簡易包装			パック包装※		
	コード	箱入数	箱入価格	コード	箱入数	箱入価格
モスグリーン	204748	1本	6,300	204749	1パック	6,500
アイボリー	204750			204751		
モカブラウン	204752			204753		
ボルドー	204754			204755		
ブラック	204756			204757		

材質:レーヨン、ポリエステル

ガレア
クルミ M·L
コンレ
クロッチ
マルチノット
ドレーピー
ナチュレA
ナチュレB
ナチュレC
リボン
フォーク
アムレット
ライブリーA
ライブリーB
クリスタルA
ルナージュ
ルスター
ロココ
ブルーム
バウム
ボール
ツインノット
パステルA
ライト

タッセル

■ブルーム

パック包装をご注文の際は、在庫のご確認をお願いします。





ベージュ　ゴールド　グレー　ブラック



レッド

サイズ[単位:mm]
ロープ太さ:ø8

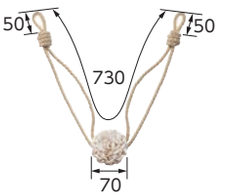

■ブルーム価格

1パック1本入り　[単位:円(税別)]

製品色	簡易包装			パック包装※		
	コード	箱入数	箱入価格	コード	箱入数	箱入価格
レッド	204764	1本	6,900	204765	1パック	7,100
ベージュ	204766			204767		
ゴールド	204768			204769		
グレー	204770			204771		
ブラック	204772			204773		

材質:アセテート、コットン、ポリエステル

■バウム

パック包装をご注文の際は、在庫のご確認をお願いします。





ベージュ　ブラック



ブラウン

サイズ[単位:mm]
ロープ太さ:ø8

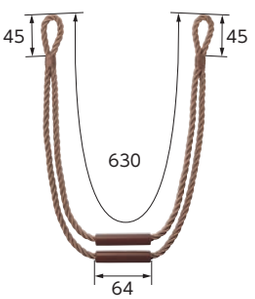

■バウム価格

1パック1本入り　[単位:円(税別)]

製品色	簡易包装			パック包装※		
	コード	箱入数	箱入価格	コード	箱入数	箱入価格
ベージュ	204780	1本	4,800	204781	1パック	5,000
ブラウン	204782			204783		
ブラック	204784			204785		

材質:レーヨン、天然木(クリア塗装仕上げ)

※製品の色調は、印刷のため実物と多少異なる場合があります。また、タッセルはハンドメイドで、製品によっては天然素材を使用しているため、色や寸法が多少異なる場合があります。※パック包装の詳細はP.216をご覧ください。ご注文の際は在庫のご確認をお願いします。

■ボール

パック包装をご注文の際は、在庫のご確認をお願いします。





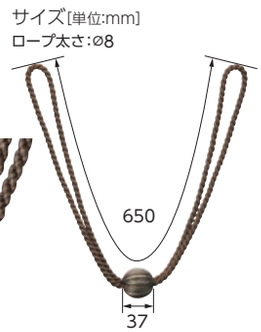

■ボール価格

1パック1本入り　[単位:円(税別)]

製品色	簡易包装			パック包装※		
	コード	箱入数	箱入価格	コード	箱入数	箱入価格
ブラック	204786	1本	5,100	204787	1パック	5,300
ローズ	204788			204789		
ターコイズ	204790			204791		
ブラウン	204792			204793		

材質:レーヨン、コットン

■ツインノット

パック包装をご注文の際は、在庫のご確認をお願いします。





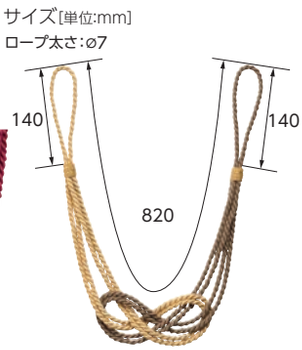

■ツインノット価格

1パック1本入り　[単位:円(税別)]

製品色	簡易包装			パック包装※		
	コード	箱入数	箱入価格	コード	箱入数	箱入価格
ダーク&グレー	204794	1本	4,400	204795	1パック	4,700
アイボリー&グレー	204796			204797		
イエロー&ブラウン	204798			204799		
ピンク&レッド	204800			204801		

材質:レーヨン、コットン

タッセル

■パステルA

パック包装をご注文の際は、在庫のご確認をお願いします。

プレーンな形と控えめな光沢感のレーヨン素材のタッセル。
どんなカーテン生地にも合わせやすく、
カーテンのアクセントになる使いやすい色鮮やかな11色をご用意しています。


アイボリー


ベージュ


グレー


イエロー


オレンジ


ピンク


ラズベリー


ブルー


グリーン


パープル


モスグリーン

■パステルA価格

1パック1本入り　[単位：円(税別)]

製品色	簡易包装			パック包装※		
	コード	箱入数	箱入価格	コード	箱入数	箱入価格
アイボリー	204802	1本	3,700	204803	1パック	3,900
ベージュ	204804			204805		
グレー	204806			204807		
イエロー	204808			204809		
オレンジ	204810			204811		
ピンク	204812			204813		
ラズベリー	204814			204815		
ブルー	204816			204817		
グリーン	204818			204819		
パープル	204820			204821		
モスグリーン	204822			204823		

材質：レーヨン

サイズ[単位:mm]
ロープ太さ：ø6



※製品の色調は、印刷のため実物と多少異なる場合があります。また、タッセルはハンドメイドで、製品によっては天然素材を使用しているため、色や寸法が多少異なる場合があります。※パック包装の詳細はP.216をご覧ください。ご注文の際は在庫のご確認をお願いします。



ガレア
クルミ M·L
コンレ
クロッチ
マルチノット
ドレーピー
ナチュレA
ナチュレB
ナチュレC
リボン
フォーク
アムレット
ライブリーA
ライブリーB
クリスタルA
ルナージュ
ルスター
ロココ
ブルーム
バウム
ボール
ツインノット
パステルA
ライト

タッセル

■ライト

パック包装をご注文の際は、在庫のご確認をお願いします。

控えめな光沢感のレーヨン素材のタッセル。
カーテンに合わせて選べる6色をご用意しています。







■ライト価格

1パック1本入り　[単位:円(税別)]

製品色	簡易包装			パック包装※		
	コード	箱入数	箱入価格	コード	箱入数	箱入価格
ベージュ	204838	1本	1,100	204839	1パック	1,400
アイボリー	204840			204841		
サーモン	204842			204843		
ブルー	204844			204845		
グリーン	204846			204847		
エンジ	204848			204849		

材質:レーヨン

※製品の色調は、印刷のため実物と多少異なる場合があります。また、タッセルはハンドメイドで、製品によっては天然素材を使用しているため、色や寸法が多少異なる場合があります。※パック包装の詳細はP.216をご覧ください。ご注文の際は在庫のご確認をお願いします。



一般カーテンレール

ファンティア 新色 …… 236
ファンティアフィル …… 256
V17 …… 270
V17α静音 …… 280
V20 …… 288
V20α静音 …… 300
V2 …… 308

チェーン操作・紐引きカーテンレール

トリーチェ ギアアシスト …… 314
V30 …… 324
V40 …… 336

カーブ用カーテンレール

V5 …… 344
V5α静音 …… 350
V7 …… 356

一般カーテンレール

ファンティア 新色

静音性 47(dB) | 窓サイズ 3m以上対応 | 天井付け 対応 | トップカバー 対応

静音性に優れ、カラーバリエーションが充実のカーテンレール。
幅広い窓サイズ・施工性に対応するオールマイティーな逸品。



参考価格 (税別)　2m正面付け　※下記のようなセット販売はしていません。

■シングル付け

キャップの種類	レール色	工事用セット積算	部品積算
キャップストップ	単色	3,560円	3,372円
	木目色	3,830円	3,642円
サイドカバーS (シャンパンシルバー)	単色	——	3,992円
	木目色	——	4,262円
部品の明細	〈工事用セット積算〉 ・工事用セット×1セット ・ワンタッチシングルブラケット(1コ入り)×3コ 〈部品積算〉 ・レール×1本 ・共通ランナー×18コ ・共通マグネットランナー(両開)×1組 ・キャップストップ×2コ・サイドカバーS×1組 ・ワンタッチシングルブラケット(1コ入り)×3コ		

■ダブル付け

キャップの種類	レール色	工事用セット積算	部品積算
キャップストップ	単色	7,510円	7,134円
	木目色	8,050円	7,674円
サイドカバーS (シャンパンシルバー)	単色	——	8,374円
	木目色	——	8,914円
サイドカバーW (木目調)	木目色	9,700円	9,714円
サイドカバーW (木目調メタルライン)	木目色	9,100円	9,014円
サイドカバーW (シャンパンシルバー)	単色	8,400円	8,374円
	木目色	9,000円	8,914円
部品の明細	〈工事用セット積算〉 ・工事用セット×2セット ・ワンタッチダブルブラケット(1コ入り)×3コ 〈部品積算〉 ・レール×2本　・共通ランナー×36コ ・共通マグネットランナー(両開)×2組 ・キャップストップ×4コ ・サイドカバーS×2組　・サイドカバーW×1組 ・ワンタッチダブルブラケット(1コ入り)×3コ		

レール断面図 [単位:mm]

レール材質:
木目・単色:オレフィン系樹脂皮膜鋼板

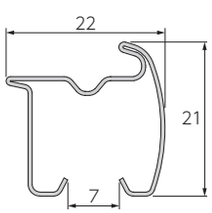

レールカラー:10色



ファインホワイト(木目調)　ホワイト(木目調)　ライトグレージュ(木目調)　ナチュラルブラウン(木目調)　ミディアムブラウン(木目調)　ブラウン(木目調)

セピア(木目調)　ダークブラウン(木目調)　マットホワイト　ブラック 新色

※製品の色調は、印刷のため実物と多少異なる場合があります。

ファンティア
ファンティア フィル
V17
V17α静音
V20
V20α静音
V2
チェーン操作・紐引き カーテンレール
トリーチェ ギアアシスト
V30
V40
カーブ用 カーテンレール
V5
V5α静音
V7



ファンティア（ブラウン（木目調））／
サイドカバーW（木目調） ダブル正面付けセット

ファンティア

ラインナップ

キャップストップ

ファインホワイト(木目調)



ホワイト(木目調)



ライトグレージュ(木目調)



ナチュラルブラウン(木目調)



ミディアムブラウン(木目調)



ブラウン(木目調)



セピア(木目調)



ダークブラウン(木目調)



マットホワイト



新色 ブラック



キャップストップ(ダブル)

ミディアムブラウン(木目調)



サイドカバー W(木目調)

ファインホワイト(木目調)



ホワイト(木目調)



ライトグレージュ(木目調)



ナチュラルブラウン(木目調)



ミディアムブラウン(木目調)



ブラウン(木目調)



セピア(木目調)



ダークブラウン(木目調)

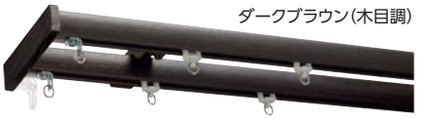

サイドカバー W(木目調メタルライン)

ファインホワイト(木目調)



ホワイト(木目調)



ライトグレージュ(木目調)



ナチュラルブラウン(木目調)



ミディアムブラウン(木目調)



ブラウン(木目調)



セピア(木目調)



ダークブラウン(木目調)

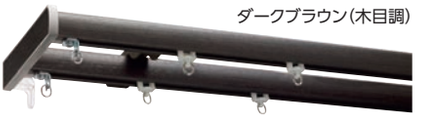

おすすめアクセサリー

■房掛 ファンテ P.210

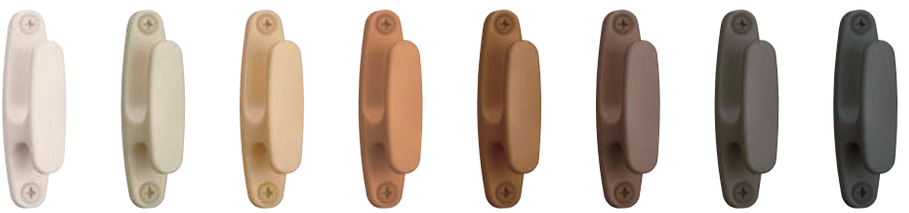

ホワイト　ライトグレージュ　ナチュラルブラウン　ミディアムブラウン　ブラウン　セピア　ダークブラウン　ブラック

※製品の色調は、印刷のため実物と多少異なる場合があります。

ラインナップ

サイドカバー S(シャンパンシルバー)


ファインホワイト(木目調)


ホワイト(木目調)


ライトグレージュ(木目調)


ナチュラルブラウン(木目調)


ミディアムブラウン(木目調)


ブラウン(木目調)


セピア(木目調)


ダークブラウン(木目調)


マットホワイト


新色 ブラック

サイドカバー W(シャンパンシルバー)


ファインホワイト(木目調)


ホワイト(木目調)


ライトグレージュ(木目調)


ナチュラルブラウン(木目調)


ミディアムブラウン(木目調)


ブラウン(木目調)


セピア(木目調)

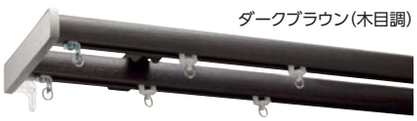
ダークブラウン(木目調)


マットホワイト


新色 ブラック

トップカバーダブルセット


ファインホワイト(木目調)


ホワイト(木目調)


ライトグレージュ(木目調)


ナチュラルブラウン(木目調)


ミディアムブラウン(木目調)


ブラウン(木目調)


セピア(木目調)

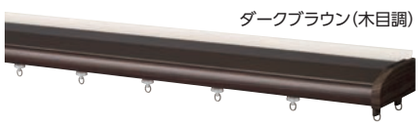
ダークブラウン(木目調)


マットホワイト


新色 ブラック

おすすめアクセサリー

■ タッセル コンレ P.220


ベージュ


グレー

■ タッセル バウム P.230


ベージュ


ブラウン

ファンティア

特長 多彩なカラーのレールとサイドカバーの組み合わせで上質感漂う空間を演出。

●空間に合わせやすいカラーラインナップ

床や建具に合わせやすい10色の豊富なカラーラインナップ。温かみのある木目調のカラーから場所を選ばない単色まで幅広く取り揃えています。


ライトグレージュ(木目調)


ブラウン(木目調)

マットホワイト

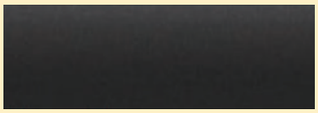
NEW ブラック

●高い走行性と静音性

ランナーの形状や素材など、細部に渡る改良を施すことで、スムーズな走行性と47dB程度の静かな操作音を実現しています。カーテンの開け閉めがさらに快適になりました。

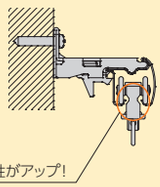

●ファンティアの騒音レベル

製品の動きはこちら ▶

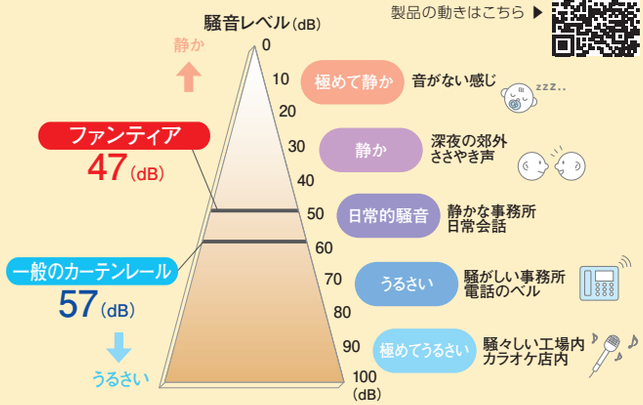

・上記数値はレールにランナーを入れて走行させ、1m離れた位置で測定した実験測定値です。

音について

音の大きさはデシベル(dB)で表します。数値が小さいほど「音が小さい」ことを意味します。人間の耳に聞こえる音と音の大きさ(dB)は、比例関係にはありません。目安として、10(dB)下がると大雑把に人の耳では半分程度に音が小さくなったと感じとれます。

●カーテンのひだがきれいに出るランナー

カーテンのフックを引っ掛ける吊環部分が自由に回転するので、カーテンのひだを正面に向けて美しく納められます。


吊環が自由に回転

●選べるデザインのサイドカバー

形や質感の違う4種類のサイドカバーをご用意しています。

温かみのある木目調のデザイン


サイドカバーW(木目調)

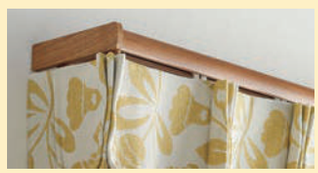

上品なシャンパンシルバーのアクセント


サイドカバーW(木目調メタルライン)

シンプルでスタイリッシュなデザイン


サイドカバーW(シャンパンシルバー)


サイドカバーS(シャンパンシルバー)

●出入りの多い窓に最適。開け閉め簡単な“マグネットランナー”

マグネットランナー(片開き)を取付けることで、両サイドからカーテンの開け閉めができます。マグネット型なので、誰でも簡単に使うことができ、人の出入りがスムーズです。

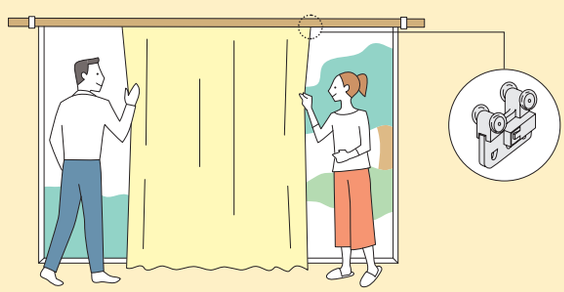

●側面からの光漏れを抑え、断熱性を高める“サイドカバー”

サイドカバー Wでカーテンをリターンすると、レースカーテンが隠れてすっきりとします。また、側面からの光漏れを抑えると同時に断熱性を高めます。

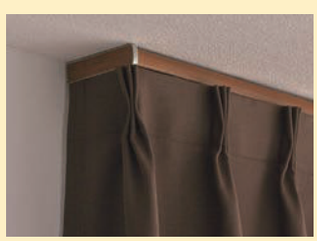
サイドカバー Wの場合

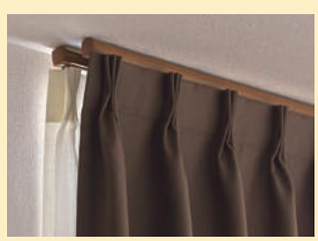
サイドカバー W以外の場合

ファンティア
ファンティア フィル
V17
V17α静音
V20
V20α静音
V2
チェーン操作・紐引きカーテンレール
トリーチェ ギアアシスト
V30
V40
カーブ用カーテンレール
V5
V5α静音
V7

●上部からの光漏れを抑え、断熱性を高める“トップカバー”

トップカバーを取付けることでレール上部からの光漏れを抑えると同時に、断熱性を高めます。トップカバーセットなら、カーテンレールと一体感のある専用の「トップカバーキャップ」なので、カーテンボックスのようにすっきりとした仕上りです。全9色の豊富なラインナップをご用意しました。

※取付け済みのサイドカバーセットにトップカバーを後付けすることはできません。後付けしたい場合はP.248の「後付けトップカバー」をご使用ください。「後付けトップカバー」は「トップカバー」と形状が異なりますのでご注意ください。



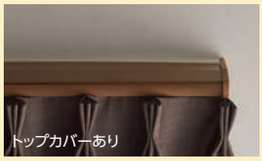

※完全に遮光する効果はありません。

トップカバー



後付けトップカバー



トップカバーキャップが「木目調」になり、レールとの一体感がアップ。
より上質な印象に仕上がります。

窓まわり製品で室内の熱を逃がしにくくし、省エネ。

室内から屋外に逃げていく熱エネルギーを100%とすると、窓などの開口部から屋外に逃げていく熱エネルギーは実に約48%といわれていて、窓から逃げていくエネルギーを軽減する「断熱」がとても重要です。
断熱性能について詳しくはP.509をご覧ください。

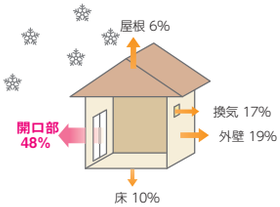

トップカバー色

マットホワイト / ホワイト / ライトグレージュ / ナチュラルブラウン / ミディアムブラウン / ブラウン / セピア / ダークブラウン / ブラック

●L型ブラケットで遮光性アップ

下地高さがなくブラケット高さを上げられない場合、L型ブラケットを使用するとカーテン上部が上がって光漏れが少なくなります。

※L型ブラケットには、シングル・ダブルがあります。

L型ブラケットを使用した場合

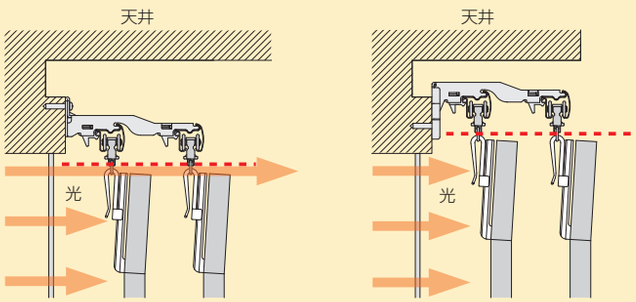

●施工しやすいサイドカバー W

従来のレール側面からの取付け方法だけでなく、エアコンや壁が近くて側面から取付けにくい場合に、上から取付けることも可能です。

※取付ける際には、レール上部に40mm以上、壁とのすき間9mm以上の空間があることをご確認ください。



●施工しやすい天井FWブラケット

前後2本のレールとも正面から取付けでき、施工性が向上しました。
サイドカバーとの組み合わせも可能です。



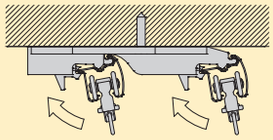

天井付けすることで、天井を高く、窓を大きく見せることができます。

●大きなサイズで頼みやすいレールジョイントセット

2本に分割したレールを施工時にジョイントするので、
搬入経路が狭くてもスムーズに運び入れができ、施工も簡単。
搬入スペースが制限される、高層マンションなどにおすすめです。

※工事用セット(4.00m・5.00m・6.00m)に対応。
詳しくはP.242をご覧ください。



狭いエレベーターや玄関でも搬入らくらく！

ファンティア

価 格

工事用セット

■ファンティア 工事用セット価格 ※ブラケットは含みません。必要に応じて別途ご注文ください。

1箱20セット入り ［単位：円(税別)］



製品色＼サイズ	1.00m(マグネットランナー無し)			1.00m			1.82m(6尺)			2.00m		
	コード	単価	箱入価格	コード	単価	箱入価格	コード	単価	箱入価格	コード	単価	箱入価格
ファインホワイト(木目調)	204874	2,040	40,800	204875	2,140	42,800	204876	3,130	62,600	204877	3,380	67,600
ホワイト(木目調)	204878			204879			204880			204881		
ライトグレージュ(木目調)	204882			204883			204884			204885		
ナチュラルブラウン(木目調)	204886			204887			204888			204889		
ミディアムブラウン(木目調)	204894			204895			204896			204897		
ブラウン(木目調)	204898			204899			204900			204901		
セピア(木目調)	204902			204903			204904			204905		
ダークブラウン(木目調)	204906			204907			204908			204909		
マットホワイト	204910	1,890	37,800	204911	1,940	38,800	204912	2,880	57,600	204913	3,110	62,200
ブラック	230221			230222			230223			230224		

製品色＼サイズ	2.73m(9尺)			3.00m			3.64m(12尺)			4.00m		
	コード	単価	箱入価格	コード	単価	箱入価格	コード	単価	箱入価格	コード	単価	箱入価格
ファインホワイト(木目調)	204918	4,330	86,600	204919	4,640	92,800	204920	5,380	107,600	204921	5,780	115,600
ホワイト(木目調)	204922			204923			204924			204925		
ライトグレージュ(木目調)	204926			204927			204928			204929		
ナチュラルブラウン(木目調)	204930			204931			204932			204933		
ミディアムブラウン(木目調)	204938			204939			204940			204941		
ブラウン(木目調)	204942			204943			204944			204945		
セピア(木目調)	204946			204947			204948			204949		
ダークブラウン(木目調)	204950			204951			204952			204953		
マットホワイト	204954	3,960	79,200	204955	4,240	84,800	204956	4,940	98,800	204957	5,270	105,400
ブラック	230225			230226			230227			230228		

■ファンティア(レールジョイント) 工事用セット価格 ※ブラケットは含みません。必要に応じて別途ご注文ください。1箱5セット入り ［単位：円(税別)］



製品色＼サイズ	4.00m			5.00m			6.00m		
	コード	単価	箱入価格	コード	単価	箱入価格	コード	単価	箱入価格
ファインホワイト(木目調)	230229	6,090	30,450	230239	8,550	42,750	230249	9,730	48,650
ホワイト(木目調)	230230			230240			230250		
ライトグレージュ(木目調)	230231			230241			230251		
ナチュラルブラウン(木目調)	230232			230242			230252		
ミディアムブラウン(木目調)	230233			230243			230253		
ブラウン(木目調)	230234			230244			230254		
セピア(木目調)	230235			230245			230255		
ダークブラウン(木目調)	230236			230246			230256		
マットホワイト	230237	5,550	27,750	230247	7,200	36,000	230257	8,250	41,250
ブラック	230238			230248			230258		

〈セットの明細〉

部品名＼サイズ	1.00m (マグネットランナー無し)	1.00m	1.82m(6尺)	2.00m	2.73m(9尺)	3.00m	3.64m(12尺)	4.00m
レール	1.00m×1本	1.00m×1本	1.82m×1本	2.00m×1本	2.73m×1本	3.00m×1本	3.64m×1本	4.00m×1本
キャップストップ	2コ	2コ	2コ	2コ	2コ	2コ	2コ	2コ
共通ランナー	10コ	10コ	16コ	18コ	24コ	26コ	32コ	34コ
共通マグネットランナー(両開)	——	1組	1組	1組	1組	1組	1組	1組

部品名＼サイズ	4.00m (レールジョイント)	5.00m (レールジョイント)	6.00m (レールジョイント)
レール	2.00m×2本	2.50m×2本	3.00m×2本
キャップストップ	2コ	2コ	2コ
共通ランナー	36コ	40コ	48コ
共通マグネットランナー(両開)	1組	1組	1組
ジョイント	1コ	1コ	1コ

〈ブラケット必要数〉

レール長さ	1.00m	1.82m(6尺)	2.00m	2.73m(9尺)	3.00m	3.64m(12尺)	4.00m
必要数	2コ	3コ	3コ	4コ	5コ	5コ	6コ

レール長さ	4.00m (レールジョイント)	5.00m (レールジョイント)	6.00m (レールジョイント)
必要数	6コ	8コ	10コ

価 格

シングルセット

■ファンティア キャップストップ シングル正面付けセット

1箱1セット入り ［単位：円(税別)］

製品色＼サイズ	1.00m		1.82m(6尺)		2.00m		2.73m(9尺)		3.00m	
	コード	価格	コード	価格	コード	価格	コード	価格	コード	価格
ファインホワイト(木目調)	209695	2,700	209696	3,900	209697	4,100	209698	5,300	209699	5,900
ホワイト(木目調)	209700		209701		209702		209703		209704	
ライトグレージュ(木目調)	209705		209706		209707		209708		209709	
ナチュラルブラウン(木目調)	209710		209711		209712		209713		209714	
ミディアムブラウン(木目調)	209720		209721		209722		209723		209724	
ブラウン(木目調)	209725		209726		209727		209728		209729	
セピア(木目調)	209730		209731		209732		209733		209734	
ダークブラウン(木目調)	209735		209736		209737		209738		209739	
マットホワイト	209740	2,500	209741	3,700	209742	3,900	209743	5,000	209744	5,400
ブラック	230259		230260		230261		230262		230263	

セットの明細	・レール：1本 ・キャップストップ：2コ ・共通ランナー：1.00m=10コ、1.82m=16コ、2.00m=18コ、2.73m=24コ、3.00m=26コ ・共通マグネットランナー(両開)：1組 ・ワンタッチシングルブラケット：1.00m=2コ、1.82m・2.00m=3コ、2.73m=4コ、3.00m=5コ ・取付ネジ

■ファンティア キャップストップ シングル天井付けセット

1箱1セット入り ［単位：円(税別)］

製品色＼サイズ	1.00m		1.82m(6尺)		2.00m		2.73m(9尺)		3.00m	
	コード	価格	コード	価格	コード	価格	コード	価格	コード	価格
ファインホワイト(木目調)	209750	2,700	209751	3,900	209752	4,100	209753	5,300	209754	5,900
ホワイト(木目調)	209755		209756		209757		209758		209759	
ライトグレージュ(木目調)	209760		209761		209762		209763		209764	
ナチュラルブラウン(木目調)	209765		209766		209767		209768		209769	
ミディアムブラウン(木目調)	209775		209776		209777		209778		209779	
ブラウン(木目調)	209780		209781		209782		209783		209784	
セピア(木目調)	209785		209786		209787		209788		209789	
ダークブラウン(木目調)	209790		209791		209792		209793		209794	
マットホワイト	209795	2,500	209796	3,700	209797	3,900	209798	5,000	209799	5,400
ブラック	230460		230461		230462		230463		230464	

セットの明細	・レール：1本 ・キャップストップ：2コ ・共通ランナー：1.00m=10コ、1.82m=16コ、2.00m=18コ、2.73m=24コ、3.00m=26コ ・共通マグネットランナー(両開)：1組 ・ワンタッチ天井シングルブラケット：1.00m=2コ、1.82m・2.00m=3コ、2.73m=4コ、3.00m=5コ ・取付ネジ

レールカット加工費

「ダブルセット」の奥側レールは、手前側レールのカット寸法を基準にカットします。
カット後の残レールは弊社にて廃棄します。

セット価格 ＋ レールカット加工費

■レールカット加工費

カットの種類	1カットあたり価格
「シングルセット」のレール	1,700
「ダブルセット」のレール	2,500
トップカバーダブルセット	4,100

■カラー対応表

レール色	キャップストップ色	ブラケット色	トップカバー色
ファインホワイト(木目調)	マットホワイト	ホワイト	マットホワイト
ホワイト(木目調)	ホワイト	ホワイト	ホワイト
ライトグレージュ(木目調)	ライトグレージュ	ライトグレージュ	ライトグレージュ
ナチュラルブラウン(木目調)	ナチュラルブラウン	ナチュラルブラウン	ナチュラルブラウン
ミディアムブラウン(木目調)	ミディアムブラウン	ミディアムブラウン	ミディアムブラウン
ブラウン(木目調)	ブラウン	ブラウン	ブラウン
セピア(木目調)	セピア	セピア	セピア
ダークブラウン(木目調)	ダークブラウン	ダークブラウン	ダークブラウン
マットホワイト	マットホワイト	ホワイト	マットホワイト
ブラック	ブラック	ブラック	ブラック

ファンティア

価 格

ダブルセット

■ファンティア キャップストップ ダブル正面付けセット

1箱1セット入り　[単位：円(税別)]



製品色＼サイズ	1.00m		1.82m(6尺)		2.00m		2.73m(9尺)		3.00m	
	コード	価格	コード	価格	コード	価格	コード	価格	コード	価格
ファインホワイト(木目調)	209805	5,300	209806	7,700	209807	8,200	209808	10,600	209809	11,700
ホワイト(木目調)	209810		209811		209812		209813		209814	
ライトグレージュ(木目調)	209815		209816		209817		209818		209819	
ナチュラルブラウン(木目調)	209820		209821		209822		209823		209824	
ミディアムブラウン(木目調)	209830		209831		209832		209833		209834	
ブラウン(木目調)	209835		209836		209837		209838		209839	
セピア(木目調)	209840		209841		209842		209843		209844	
ダークブラウン(木目調)	209845		209846		209847		209848		209849	
マットホワイト	209850	4,900	209851	7,300	209852	7,700	209853	9,900	209854	10,800
ブラック	230268		230269		230270		230271		230272	

セットの明細	・レール：2本 ・キャップストップ：4コ ・共通ランナー：1.00m=20コ、1.82m=32コ、2.00m=36コ、2.73m=48コ、3.00m=52コ ・共通マグネットランナー(両開)：2組 ・ワンタッチダブルブラケット：1.00m=2コ、1.82m・2.00m=3コ、2.73m=4コ、3.00m=5コ ・取付ネジ

■ファンティア キャップストップ ダブル天井付けセット

1箱1セット入り　[単位：円(税別)]



製品色＼サイズ	1.00m		1.82m(6尺)		2.00m		2.73m(9尺)		3.00m	
	コード	価格	コード	価格	コード	価格	コード	価格	コード	価格
ファインホワイト(木目調)	209860	5,300	209861	7,700	209862	8,200	209863	10,600	209864	11,700
ホワイト(木目調)	209865		209866		209867		209868		209869	
ライトグレージュ(木目調)	209870		209871		209872		209873		209874	
ナチュラルブラウン(木目調)	209875		209876		209877		209878		209879	
ミディアムブラウン(木目調)	209885		209886		209887		209888		209889	
ブラウン(木目調)	209890		209891		209892		209893		209894	
セピア(木目調)	209895		209896		209897		209898		209899	
ダークブラウン(木目調)	209900		209901		209902		209903		209904	
マットホワイト	209905	4,900	209906	7,300	209907	7,700	209908	9,900	209909	10,800
ブラック	230273		230274		230275		230276		230277	

セットの明細	・レール：2本 ・キャップストップ：4コ ・共通ランナー：1.00m=20コ、1.82m=32コ、2.00m=36コ、2.73m=48コ、3.00m=52コ ・共通マグネットランナー(両開)：2組 ・ワンタッチ天井FWブラケット：1.00m=2コ、1.82m・2.00m=3コ、2.73m=4コ、3.00m=5コ ・取付ネジ

価 格

ダブルセット

■ファンティア サイドカバーW(木目調) ダブル正面付けセット価格

1箱1セット入り ［単位：円(税別)］



製品色＼サイズ	1.00m		1.82m(6尺)		2.00m		2.73m(9尺)		3.00m	
	コード	価格	コード	価格	コード	価格	コード	価格	コード	価格
ファインホワイト(木目調)	204966	7,000	204967	9,200	204968	9,700	204969	11,900	204970	12,800
ホワイト(木目調)	204971		204972		204973		204974		204975	
ライトグレージュ(木目調)	204976		204977		204978		204979		204980	
ナチュラルブラウン(木目調)	204981		204982		204983		204984		204985	
ミディアムブラウン(木目調)	204991		204992		204993		204994		204995	
ブラウン(木目調)	204996		204997		204998		204999		205000	
セピア(木目調)	205001		205002		205003		205004		205005	
ダークブラウン(木目調)	205006		205007		205008		205009		205010	

セットの明細

・レール：2本
・サイドカバーW：1組
・共通ランナー：1.00m=20コ、1.82m=32コ、2.00m=36コ、2.73m=48コ、3.00m=52コ
・共通マグネットランナー(両開)：2組
・ワンタッチダブルブラケット：1.00m=2コ、1.82m・2.00m=3コ、2.73m=4コ、3.00m=5コ
・取付ネジ

■ファンティア サイドカバーW(木目調メタルライン) ダブル正面付けセット価格

1箱1セット入り ［単位：円(税別)］



製品色＼サイズ	1.00m		1.82m(6尺)		2.00m		2.73m(9尺)		3.00m	
	コード	価格	コード	価格	コード	価格	コード	価格	コード	価格
ファインホワイト(木目調)	205016	6,300	205017	8,500	205018	9,100	205019	11,300	205020	12,100
ホワイト(木目調)	205021		205022		205023		205024		205025	
ライトグレージュ(木目調)	205026		205027		205028		205029		205030	
ナチュラルブラウン(木目調)	205031		205032		205033		205034		205035	
ミディアムブラウン(木目調)	205041		205042		205043		205044		205045	
ブラウン(木目調)	205046		205047		205048		205049		205050	
セピア(木目調)	205051		205052		205053		205054		205055	
ダークブラウン(木目調)	205056		205057		205058		205059		205060	

セットの明細

・レール：2本
・サイドカバーW：1組
・共通ランナー：1.00m=20コ、1.82m=32コ、2.00m=36コ、2.73m=48コ、3.00m=52コ
・共通マグネットランナー(両開)：2組
・ワンタッチダブルブラケット：1.00m=2コ、1.82m・2.00m=3コ、2.73m=4コ、3.00m=5コ
・取付ネジ

■ファンティア サイドカバーW(シャンパンシルバー) ダブル正面付けセット価格

1箱1セット入り ［単位：円(税別)］



製品色＼サイズ	1.00m		1.82m(6尺)		2.00m		2.73m(9尺)		3.00m	
	コード	価格	コード	価格	コード	価格	コード	価格	コード	価格
ファインホワイト(木目調)	205066	6,200	205067	8,400	205068	9,000	205069	11,200	205070	12,000
ホワイト(木目調)	205071		205072		205073		205074		205075	
ライトグレージュ(木目調)	205076		205077		205078		205079		205080	
ナチュラルブラウン(木目調)	205081		205082		205083		205084		205085	
ミディアムブラウン(木目調)	205091		205092		205093		205094		205095	
ブラウン(木目調)	205096		205097		205098		205099		205100	
セピア(木目調)	205101		205102		205103		205104		205105	
ダークブラウン(木目調)	205106		205107		205108		205109		205110	
マットホワイト	205111	5,800	205112	8,000	205113	8,400	205114	10,400	205115	11,400
ブラック	230278		230279		230280		230281		230282	

セットの明細

・レール：2本
・サイドカバーW：1組
・共通ランナー：1.00m=20コ、1.82m=32コ、2.00m=36コ、2.73m=48コ、3.00m=52コ
・共通マグネットランナー (両開)：2組
・ワンタッチダブルブラケット：1.00m=2コ、1.82m・2.00m=3コ、2.73m=4コ、3.00m=5コ
・取付ネジ

ファンティア

価 格

トップカバーダブルセット

■ファンティア トップカバー ダブル正面付けセット価格

1箱1セット入り ［単位：円(税別)］

サイズ / 製品色	1.00m コード	1.00m 価格	1.82m(6尺) コード	1.82m(6尺) 価格	2.00m コード	2.00m 価格	2.73m(9尺) コード	2.73m(9尺) 価格	3.00m コード	3.00m 価格
ファインホワイト(木目調)	205176	9,770	205177	14,170	205178	15,160	205179	18,790	205180	20,000
ホワイト(木目調)	205181		205182		205183		205184		205185	
ライトグレージュ(木目調)	205186		205187		205188		205189		205190	
ナチュラルブラウン(木目調)	205191		205192		205193		205194		205195	
ミディアムブラウン(木目調)	205201		205202		205203		205204		205205	
ブラウン(木目調)	205206		205207		205208		205209		205210	
セピア(木目調)	205211		205212		205213		205214		205215	
ダークブラウン(木目調)	205216		205217		205218		205219		205220	
マットホワイト	205221	8,360	205222	12,760	205223	13,750	205224	17,380	205225	18,590
ブラック	230283		230284		230285		230286		230287	

セットの明細

ファンティア
・レール：2本　・共通ランナー：1.00m=20コ、1.82m=32コ、2.00m=36コ、2.73m=48コ、3.00m=52コ　・共通マグネットランナー(両開)：2組
・ワンタッチダブルブラケット：1.00m=2コ、1.82m・2.00m=3コ、2.73m=4コ、3.00m=5コ　・取付ネジ

トップカバー
・トップカバー：1.00・1.82・2.00m用=1枚、2.73・3.00m用=2枚(ジョイント仕様)　・トップカバーキャップ(左右)：1組
・カバーブラケット：1.00m=2コ、1.82m・2.00m=3コ、2.73m=4コ、3.00m=5コ
・カバージョイント：1.00m・1.82m・2.00m=なし、2.73・3.00m=1コ

トップカバー(後付けトップカバー)のカットについて

ご希望の長さに
トップカバーをカットして
お届けします

詳しくはP.254のトップカバー見下図もしくはP.255のサイドカバーW+後付けトップカバー見下図をご確認の上、寸法をご指定ください(10mm単位)。

■トップカバーカット加工費

［単位：円(税別)］

カットの種類	1カットあたり価格
トップカバーダブルセット	4,100
後付けトップカバーのみ	1,700

カラー対応表

レール色	キャップストップ色	ブラケット色	トップカバー色
ファインホワイト(木目調)	マットホワイト	ホワイト	マットホワイト
ホワイト(木目調)	ホワイト	ホワイト	ホワイト
ライトグレージュ(木目調)	ライトグレージュ	ライトグレージュ	ライトグレージュ
ナチュラルブラウン(木目調)	ナチュラルブラウン	ナチュラルブラウン	ナチュラルブラウン
ミディアムブラウン(木目調)	ミディアムブラウン	ミディアムブラウン	ミディアムブラウン
ブラウン(木目調)	ブラウン	ブラウン	ブラウン
セピア(木目調)	セピア	セピア	セピア
ダークブラウン(木目調)	ダークブラウン	ダークブラウン	ダークブラウン
マットホワイト	マットホワイト	ホワイト	マットホワイト
ブラック	ブラック	ブラック	ブラック

レールセット

■ファンティア レールセット価格　※キャップストップ・ブラケットは含みません。必要に応じて別途ご注文ください。

1箱20セット入り ［単位：円(税別)］

サイズ / 製品色	1.00m コード	1.00m 単価	1.00m 箱入価格	1.82m(6尺) コード	1.82m(6尺) 単価	1.82m(6尺) 箱入価格	2.00m コード	2.00m 単価	2.00m 箱入価格	2.73m(9尺) コード	2.73m(9尺) 単価	2.73m(9尺) 箱入価格	3.00m コード	3.00m 単価	3.00m 箱入価格
ファインホワイト(木目調)	205121	1,940	38,800	205122	2,910	58,200	205123	3,150	63,000	205124	4,120	82,400	205125	4,360	87,200
ホワイト(木目調)	205126			205127			205128			205129			205130		
ライトグレージュ(木目調)	205131			205132			205133			205134			205135		
ナチュラルブラウン(木目調)	205136			205137			205138			205139			205140		
ミディアムブラウン(木目調)	205146			205147			205148			205149			205150		
ブラウン(木目調)	205151			205152			205153			205154			205155		
セピア(木目調)	205156			205157			205158			205159			205160		
ダークブラウン(木目調)	205161			205162			205163			205164			205165		
マットホワイト	205166	1,750	35,000	205167	2,670	53,400	205168	2,880	57,600	205169	3,760	75,200	205170	3,980	79,600
ブラック	230288			230289			230290			230291			230292		

セットの明細：・レール：1本　・共通ランナー：1.00m=10コ、1.82m=16コ、2.00m=18コ、2.73m=24コ、3.00m=26コ　・共通マグネットランナー(両開)：1組

〈ブラケット必要数〉

レール長さ	1.00m	1.82m(6尺)	2.00m	2.73m(9尺)	3.00m
必要数	2コ	3コ	3コ	4コ	5コ

価 格

■ファンティア レール価格 レールのみ

1箱20本入り ［単位：円(税別)］

製品色＼サイズ	1.82m(6尺)			2.00m			2.73m(9尺)		
	コード	単価	箱入価格	コード	単価	箱入価格	コード	単価	箱入価格
ファインホワイト(木目調)	205229	1,290	25,800	205230	1,430	28,600	205231	1,930	38,600
ホワイト(木目調)	205232			205233			205234		
ライトグレージュ(木目調)	205235			205236			205237		
ナチュラルブラウン(木目調)	205238			205239			205240		
ミディアムブラウン(木目調)	205244			205245			205246		
ブラウン(木目調)	205247			205248			205249		
セピア(木目調)	205250			205251			205252		
ダークブラウン(木目調)	205253			205254			205255		
マットホワイト	205256	1,050	21,000	205257	1,160	23,200	205258	1,570	31,400
ブラック	230293			230294			230295		

製品色＼サイズ	3.00m			3.64m(12尺)			4.00m		
	コード	単価	箱入価格	コード	単価	箱入価格	コード	単価	箱入価格
ファインホワイト(木目調)	205262	2,130	42,600	205263	2,550	51,000	205264	2,830	56,600
ホワイト(木目調)	205265			205266			205267		
ライトグレージュ(木目調)	205268			205269			205270		
ナチュラルブラウン(木目調)	205271			205272			205273		
ミディアムブラウン(木目調)	205277			205278			205279		
ブラウン(木目調)	205280			205281			205282		
セピア(木目調)	205283			205284			205285		
ダークブラウン(木目調)	205286			205287			205288		
マットホワイト	205289	1,740	34,800	205290	2,110	42,200	205291	2,330	46,600
ブラック	230296			230297			230298		

■ファンティア 特注レール価格 レールのみ

［単位：円(税別)］

製品色	コード	1mあたり価格
ファインホワイト(木目調)	205293	840
ホワイト(木目調)	205294	
ライトグレージュ(木目調)	205295	
ナチュラルブラウン(木目調)	205296	
ミディアムブラウン(木目調)	205298	
ブラウン(木目調)	205299	
セピア(木目調)	205300	
ダークブラウン(木目調)	205301	
マットホワイト	205302	710
ブラック	230299	

※特注レールは5m以下での製作。
※1m未満の特注レールは、すべて1mの価格になります。

ファンティア

価 格

カーブ

■ファンティア カーブレール(180R)価格 レールのみ

［単位：円(税別)］

カーブ納まり	サイズ / 製品色	0.5m×0.5m コード	0.5m×0.5m 価格	1.0m×1.0m コード	1.0m×1.0m 価格
出隅	ファインホワイト(木目調)	205305	1,430	205306	2,330
	ホワイト(木目調)	205307		205308	
	ライトグレージュ(木目調)	205309		205310	
	ナチュラルブラウン(木目調)	205311		205312	
	ミディアムブラウン(木目調)	205315		205316	
	ブラウン(木目調)	205317		205318	
	セピア(木目調)	205319		205320	
	ダークブラウン(木目調)	205321		205322	
	マットホワイト	205323	1,320	205324	2,130
	ブラック	230300		230301	

カーブ納まり	サイズ / 製品色	0.5m×0.5m コード	0.5m×0.5m 価格	1.0m×1.0m コード	1.0m×1.0m 価格
入り隅	ファインホワイト(木目調)	205327	1,430	205328	2,330
	ホワイト(木目調)	205329		205330	
	ライトグレージュ(木目調)	205331		205332	
	ナチュラルブラウン(木目調)	205333		205334	
	ミディアムブラウン(木目調)	205337		205338	
	ブラウン(木目調)	205339		205340	
	セピア(木目調)	205341		205342	
	ダークブラウン(木目調)	205343		205344	
	マットホワイト	205345	1,320	205346	2,130
	ブラック	230302		230303	

カーブレールについて

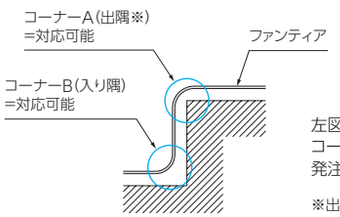

左図のコーナーA(出隅※)、
コーナーB(入り隅)にも対応可能です。
発注の際は必ずどちらかをご指定ください。

※出隅は正面付けには対応しません。

■特注カーブ加工費

［単位：円(税別)］

仕様	1ヵ所あたり価格
180R	1,160
240R	

500mmR以上の特注カーブ加工について

※出隅のみの対応。
入り隅は対応不可。

500mmR以上の特注カーブ加工は、
特注レール全長価格+500mmR以上特注カーブ加工費 となります。

・特注レール全長価格=特注レールm当り単価×(カーブ部を含む)レール全長
・500mmR以上特注カーブ加工費=カーブ加工費m当り1,380円×カーブ部の長さ

例) ファンティア(マットホワイト)レールの場合

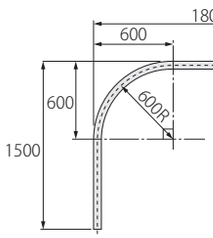

●特注レール全長価格=
710円 ×(1.8+1.5)= 2,343円…①
●500mmR以上特注カーブ加工費=
1,380円 ×(0.6+0.6)= 1,656円…②
① + ② = 3,999円となります。

■ファンティア 後付けトップカバー価格

1箱1セット入り ［単位：円(税別)］

サイズ / 製品色	1.00m コード	1.00m 価格	1.82m(6尺) コード	1.82m(6尺) 価格	2.00m コード	2.00m 価格	3.00m コード	3.00m 価格
ホワイト	205349	2,800	205350	4,900	205351	5,400	205352	7,300
ライトグレージュ	205353		205354		205355		205356	
ナチュラルブラウン	205357		205358		205359		205360	
ミディアムブラウン	205365		205366		205367		205368	
ブラウン	205369		205370		205371		205372	
セピア	205373		205374		205375		205376	
ダークブラウン	205377		205378		205379		205380	
マットホワイト	205381		205382		205383		205384	
ブラック	230304		230305		230306		230307	
セットの明細	・後付けトップカバー:1.00・1.82・2.00m用=1枚、3.00m用=2枚(ジョイント仕様) ・カバーキャップ(左右):1組 ・カバーブラケット:1.00m用=2コ、1.82・2.00m用=3コ、3.00m用=5コ ・カバージョイント:1.00・1.82・2.00m用=なし　3.00m用=1コ							

[レール色と部品色対応] P.246の〈カラー対応表〉をご覧ください。
[後付けトップカバーのカットについて] P.246をご覧ください。

価 格

■ファンティア 部品価格

［単位：円（税別）］

	部品名	部品色	コード	単価	箱入数	箱入価格
ランナー	共通ランナー（8コ連結）  （ランナー幅14mm）	ホワイト	205385	59	480コ（8コ×60本）	28,320
	共通マグネットランナー（両開） 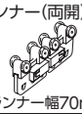 （ランナー幅70mm）	ホワイト	205386	520	20組	10,400
	共通マグネットランナー（片開）  （ランナー幅35mm）	ホワイト	205387	400	20コ	8,000
	共通後入れランナー  （ランナー幅9mm） ランナーの移動距離が少ないキャップストップ側でご使用ください。	ホワイト	206867	43	100コ	4,300
キャップストップ・サイドカバー	キャップストップ 	ホワイト	205388	90	50コ	4,500
		ライトグレージュ	205389			
		ナチュラルブラウン	205390			
		ミディアムブラウン	205392			
		ブラウン	205393			
		セピア	205394			
		ダークブラウン	205395			
		マットホワイト	205396			
		ブラック	230308			
	サイドカバーW（木目調）（左右） 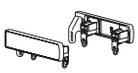	ファインホワイト（木目調）	205398	2,400	1組	2,400
		ホワイト（木目調）	205399			
		ライトグレージュ（木目調）	205400			
		ナチュラルブラウン（木目調）	205401			
		ミディアムブラウン（木目調）	205403			
		ブラウン（木目調）	205404			
		セピア（木目調）	205405			
		ダークブラウン（木目調）	205406			
	サイドカバーW（木目調メタルライン）（左右） 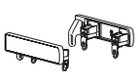	ファインホワイト（木目調）	205408	1,700	1組	1,700
		ホワイト（木目調）	205409			
		ライトグレージュ（木目調）	205410			
		ナチュラルブラウン（木目調）	205411			
		ミディアムブラウン（木目調）	205413			
		ブラウン（木目調）	205414			
		セピア（木目調）	205415			
		ダークブラウン（木目調）	205416			
	サイドカバーS（左右） 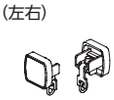	シャンパンシルバー	205417	800	1組	800
	サイドカバーW（左右） 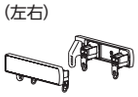	シャンパンシルバー	205418	1,600	1組	1,600
	リターン金具 	——	205419	90	30コ	2,700

	部品名		部品色	コード	単価	箱入数	箱入価格
ブラケット	ワンタッチシングルブラケット 	50コ入り	ホワイト	205420	5,500	1箱	5,500
			ライトグレージュ	205421			
			ナチュラルブラウン	205422			
			ミディアムブラウン	205424			
			ブラウン	205425			
			セピア	205426			
			ダークブラウン	205427			
			ブラック	205998			
		1コ入り	ホワイト	205428	150	1コ	150
			ライトグレージュ	205429			
			ナチュラルブラウン	205430			
			ミディアムブラウン	205432			
			ブラウン	205433			
			セピア	205434			
			ダークブラウン	205435			
			ブラック	205999			
	ワンタッチロングシングルブラケット 	30コ入り	ホワイト	205436	6,600	1箱	6,600
			ライトグレージュ	205437			
			ナチュラルブラウン	205438			
			ミディアムブラウン	205440			
			ブラウン	205441			
			セピア	205442			
			ダークブラウン	205443			
			ブラック	206000			
		1コ入り	ホワイト	205444	280	1コ	280
			ライトグレージュ	205445			
			ナチュラルブラウン	205446			
			ミディアムブラウン	205448			
			ブラウン	205449			
			セピア	205450			
			ダークブラウン	205451			
			ブラック	206001			
	ワンタッチダブルブラケット 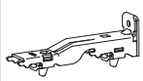	20コ入り	ホワイト	205452	7,100	1箱	7,100
			ライトグレージュ	205453			
			ナチュラルブラウン	205454			
			ミディアムブラウン	205456			
			ブラウン	205457			
			セピア	205458			
			ダークブラウン	205459			
			ブラック	206002			
		1コ入り	ホワイト	205460	430	1コ	430
			ライトグレージュ	205461			
			ナチュラルブラウン	205462			
			ミディアムブラウン	205464			
			ブラウン	205465			
			セピア	205466			
			ダークブラウン	205467			
			ブラック	206003			
	ワンタッチL型シングルブラケット 	20コ入り	ホワイト	205468	4,400	1箱	4,400
			ライトグレージュ	205469			
			ナチュラルブラウン	205470			
			ミディアムブラウン	205472			
			ブラウン	205473			
			セピア	205474			
			ダークブラウン	205475			
			ブラック	206004			
		1コ入り	ホワイト	205476	280	1コ	280
			ライトグレージュ	205477			
			ナチュラルブラウン	205478			
			ミディアムブラウン	205480			
			ブラウン	205481			
			セピア	205482			
			ダークブラウン	205483			
			ブラック	206005			

［レール色と部品色対応］ P.246の〈カラー対応表〉をご覧ください。

ファンティア

価 格

■ファンティア 部品価格

［単位：円(税別)］

	部品名		部品色	コード	単価	箱入数	箱入価格
ブラケット	ワンタッチL型 ダブルブラケット	10コ入り	ホワイト	205484	3,600	1箱	3,600
			ライトグレージュ	205485			
			ナチュラルブラウン	205486			
			ミディアムブラウン	205488			
			ブラウン	205489			
			セピア	205490			
			ダークブラウン	205491			
			ブラック	206006			
		1コ入り	ホワイト	205492	430	1コ	430
			ライトグレージュ	205493			
			ナチュラルブラウン	205494			
			ミディアムブラウン	205496			
			ブラウン	205497			
			セピア	205498			
			ダークブラウン	205499			
			ブラック	206007			
	ワンタッチT型 ダブルブラケット	10コ入り	ホワイト	205500	4,400	1箱	4,400
			ライトグレージュ	205501			
			ナチュラルブラウン	205502			
			ミディアムブラウン	205504			
			ブラウン	205505			
			セピア	205506			
			ダークブラウン	205507			
			ブラック	230309			
		1コ入り	ホワイト	205508	530	1コ	530
			ライトグレージュ	205509			
			ナチュラルブラウン	205510			
			ミディアムブラウン	205512			
			ブラウン	205513			
			セピア	205514			
			ダークブラウン	205515			
			ブラック	230310			
	ワンタッチ天井 シングルブラケット	50コ入り	ホワイト	205516	6,800	1箱	6,800
			ライトグレージュ	205517			
			ナチュラルブラウン	205518			
			ミディアムブラウン	205520			
			ブラウン	205521			
			セピア	205522			
			ダークブラウン	205523			
			ブラック	206010			
		1コ入り	ホワイト	205524	170	1コ	170
			ライトグレージュ	205525			
			ナチュラルブラウン	205526			
			ミディアムブラウン	205528			
			ブラウン	205529			
			セピア	205530			
			ダークブラウン	205531			
			ブラック	206011			
	ワンタッチ天井 ダブルブラケット	20コ入り	ホワイト	205532	6,100	1箱	6,100
			ライトグレージュ	205533			
			ナチュラルブラウン	205534			
			ミディアムブラウン	205536			
			ブラウン	205537			
			セピア	205538			
			ダークブラウン	205539			
			ブラック	206012			
		1コ入り	ホワイト	205540	370	1コ	370
			ライトグレージュ	205541			
			ナチュラルブラウン	205542			
			ミディアムブラウン	205544			
			ブラウン	205545			
			セピア	205546			
			ダークブラウン	205547			
			ブラック	206013			

	部品名		部品色	コード	単価	箱入数	箱入価格
ブラケット	ワンタッチ天井 FWブラケット	20コ入り	ホワイト	205548	7,300	1箱	7,300
			ライトグレージュ	205549			
			ナチュラルブラウン	205550			
			ミディアムブラウン	205552			
			ブラウン	205553			
			セピア	205554			
			ダークブラウン	205555			
			ブラック	206014			
		1コ入り	ホワイト	205556	410	1コ	410
			ライトグレージュ	205557			
			ナチュラルブラウン	205558			
			ミディアムブラウン	205560			
			ブラウン	205561			
			セピア	205562			
			ダークブラウン	205563			
			ブラック	206015			
トップカバー	トップカバー キャップ(右)		ファインホワイト(木目調)	205565	2,300	1コ	2,300
			ホワイト(木目調)	205566			
			ライトグレージュ(木目調)	205567			
			ナチュラルブラウン(木目調)	205568			
			ミディアムブラウン(木目調)	205570			
			ブラウン(木目調)	205571			
			セピア(木目調)	205572			
			ダークブラウン(木目調)	205573			
			マットホワイト	205574	1,600		1,600
			ブラック	230311			
	トップカバー キャップ(左)		ファインホワイト(木目調)	205576	2,300	1コ	2,300
			ホワイト(木目調)	205577			
			ライトグレージュ(木目調)	205578			
			ナチュラルブラウン(木目調)	205579			
			ミディアムブラウン(木目調)	205581			
			ブラウン(木目調)	205582			
			セピア(木目調)	205583			
			ダークブラウン(木目調)	205584			
			マットホワイト	205585	1,600		1,600
			ブラック	230312			
	トップカバー キャップ(左右)		ファインホワイト(木目調)	205587	4,600	1組	4,600
			ホワイト(木目調)	205588			
			ライトグレージュ(木目調)	205589			
			ナチュラルブラウン(木目調)	205590			
			ミディアムブラウン(木目調)	205592			
			ブラウン(木目調)	205593			
			セピア(木目調)	205594			
			ダークブラウン(木目調)	205595			
			マットホワイト	205596	3,200		3,200
			ブラック	230313			
その他の部品	ソケット		フロスティホワイト	205597	100	20コ	2,000
	ストッパー (先付け)		——	206947	150	100コ	15,000
	ジョイント		——	205598	200	20コ	4,000

[レール色と部品色対応] P.246の〈カラー対応表〉をご覧ください。

ファンティア
ファンティア フィル
V17
V17α静音
V20
V20α静音
V2
チェーン操作・紐引き カーテンレール
トリーチェ ギアアシスト
V30
V40
カーブ用 カーテンレール
V5
V5α静音
V7

価 格

■ファンティア 部品価格

［単位：円(税別)］

	部品名		部品色	コード	単価	箱入数	箱入価格
その他の部品	吊り金具  伸縮吊棒に固定するためのネジがついています。		——	205599	100	40コ	4,000
	手引き交差ランナー  カーブレールの場合、走行可能な半径は500R以上です。		——	205600	1,010	5組	5,050
	T型補助ブラケット  下地取付け用ネジ・ブラケット固定用ネジが付いています。		アンバー	205601	210	20コ	4,200
			フロスティホワイト	205602			
			シルバー	205603	190		3,800
	伸縮吊棒※ 	320 (200~320)	シルバー	205604	880	20本	17,600
			フロスティホワイト	205605	1,040		20,800
			ブラック	230426			
		560 (320~560)	シルバー	205606	1,280	20本	25,600
			フロスティホワイト	205607	1,510		30,200
			ブラック	230427			
		920 (500~920)	シルバー	205608	1,600	20本	32,000
			フロスティホワイト	205609	1,840		36,800
			ブラック	230428			
		1600 (840~1600)	シルバー	205610	1,920	20本	38,400
			フロスティホワイト	205611	2,150		43,000
			ブラック	230429			
	レールカッターV		——	205612	31,180	1セット	31,180
房掛	房掛 ファンテ 		ホワイト	204466	290	1コ	290
			ライトグレージュ	204468			
			ナチュラルブラウン	204470			
			ミディアムブラウン	204474			
			ブラウン	204476			
			セピア	204478			
			ダークブラウン	204480			
			ブラック	204482			

※伸縮吊棒は長さを調節できます。2本使用すれば、V吊棒としてもご利用できます。
詳細は、P.451をご覧ください。

［レール色と部品色対応］ P.246の〈カラー対応表〉をご覧ください。

ファンティア

製品仕様

■ ブラケット取付けピッチ・カーテン適正重量

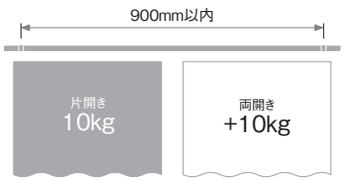

総重量
20kg



ランナー1コあたり
1.5kg

■ 部品の材質

部品名	材質
レール	オレフィン系樹脂被膜鋼板
キャップストップ	ナイロン樹脂＋スチール
サイドカバー	ABS樹脂＋スチール
ランナー	ポリエチレン樹脂＋ステンレス
ブラケット	電気亜鉛メッキ鋼板＋ポリアセタール樹脂
天井FWブラケット	ナイロン樹脂＋ポリアセタール樹脂
トップカバー	ポリスチレン樹脂
トップカバーキャップ	ABS樹脂＋スチール
カバーブラケット	ポリアセタール樹脂
カバーキャップ	ポリエチレン樹脂

■ 寸法図 [単位:mm]

共通ランナー

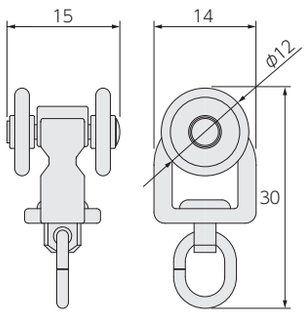

共通後入れランナー

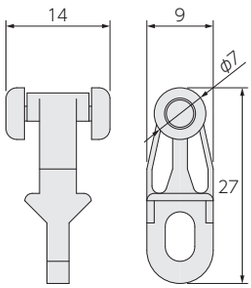

手引き交差ランナー

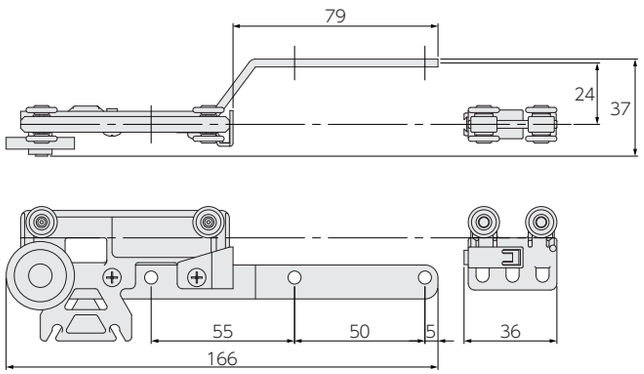

キャップストップ

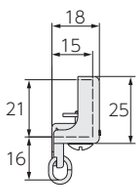

サイドカバーS

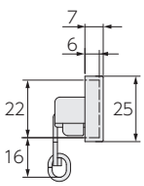

サイドカバーW

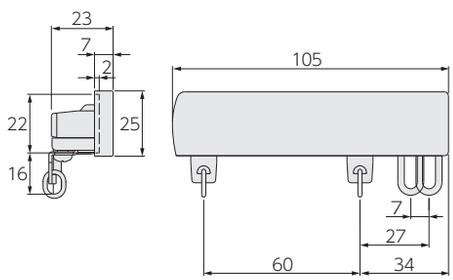

ファンティア
ファンティア フィル
V17
V17α静音
V20
V20α静音
V2
チェーン操作・紐引き カーテンレール
トリーチェ ギアアシスト
V30
V40
カーブ用 カーテンレール
V5
V5α静音
V7

取付け図

［単位：mm］

■ 正面付け

ワンタッチシングルブラケット
（ブラケット幅:18）

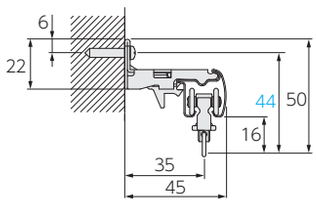

ワンタッチロングシングルブラケット
（ブラケット幅:18）

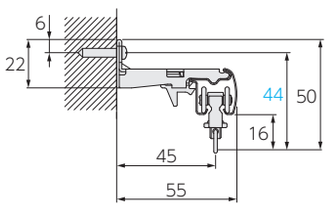

ワンタッチL型シングルブラケット
（ブラケット幅:32）

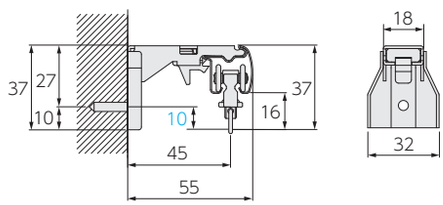

ワンタッチダブルブラケット
（ブラケット幅:18）

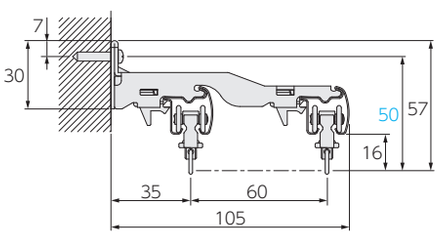

ワンタッチダブルブラケット+
サイドカバーW

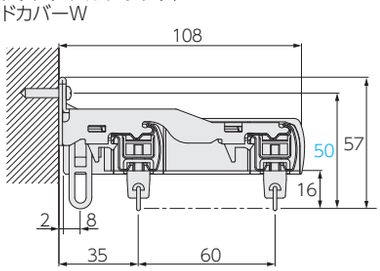

＊サイドカバー Wの納まりについて

［額縁なし］
（リターンホルダー:奥）

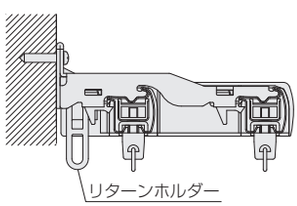

［額縁あり］
（リターンホルダー:前）

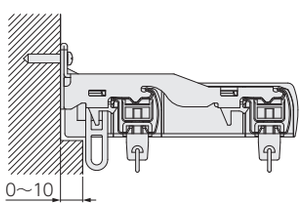

［額縁あり］
（リターンホルダー:なし）

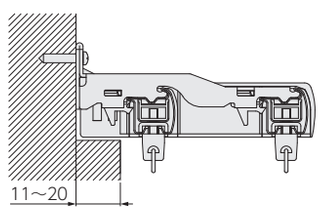

※サイドカバーWに取付けたリターンホルダーの位置が調整できます。

ワンタッチL型ダブルブラケット
（ブラケット幅:32）

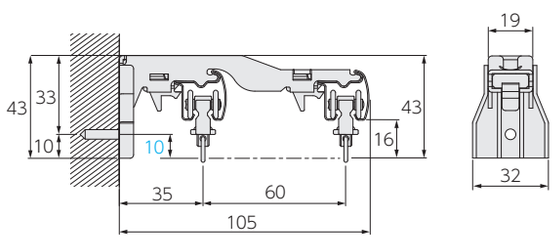

ワンタッチT型ダブルブラケット
（ブラケット幅:44）

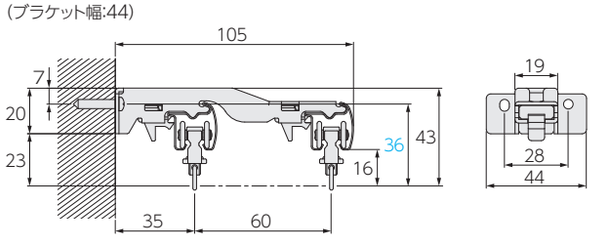

ファンティア

取付け図

［単位：mm］

■ 天井付け

ワンタッチ天井
シングルブラケット
（ブラケット幅:18）

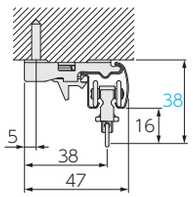

ワンタッチ天井
ダブルブラケット
（ブラケット幅:18）

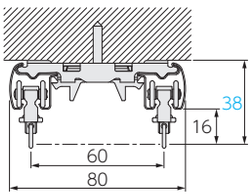

ワンタッチ天井FWブラケット

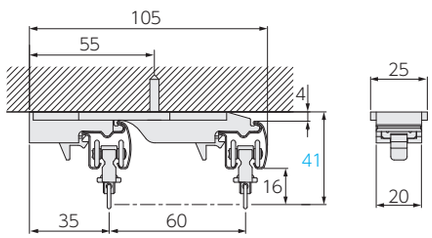

ワンタッチ天井FWブラケット+サイドカバーW

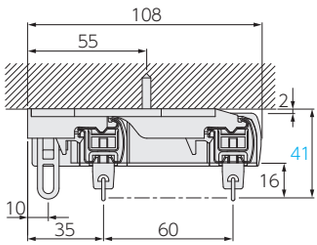

※サイドカバーWは、ワンタッチ天井ダブルブラケットでは取付けできません。

■ トップカバーの取付けについて

トップカバーキャップ

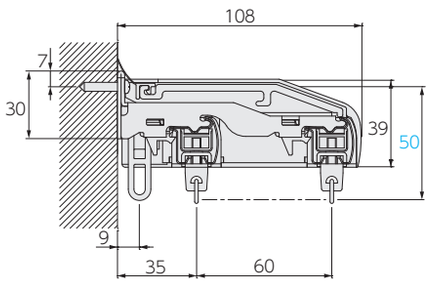

トップカバー取付け必要寸法

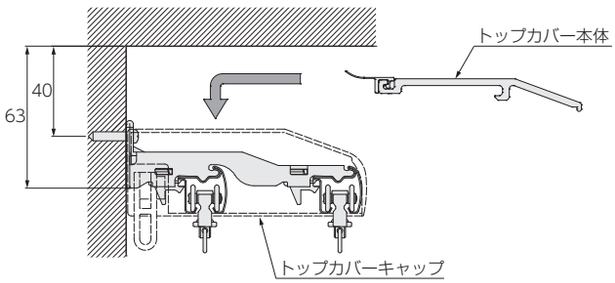

トップカバー本体

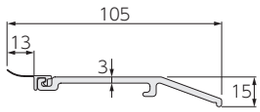

トップカバー見下図

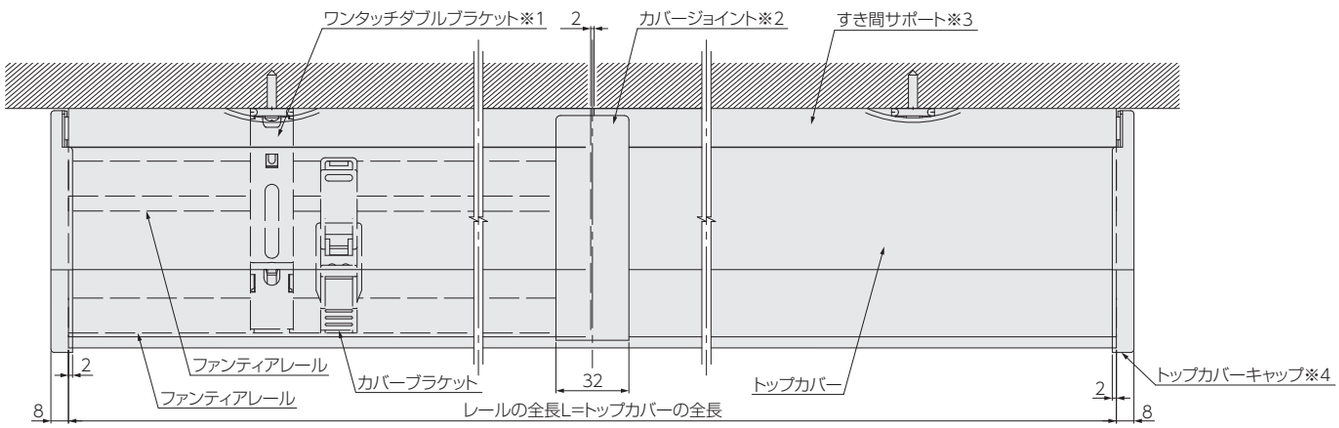

※1：ワンタッチL型ダブルブラケット・ワンタッチT型ダブルブラケットでも取付けできます。
※2：2mを超える場合、ジョイント仕様となります。
※3：壁とのすき間を防ぎます。
※4：カーテンのリターン仕様に対応し、側面からの光漏れを防ぎます。

取付け図

［単位：mm］

■後付けトップカバーの取付けについて

サイドカバーW＋後付けトップカバー

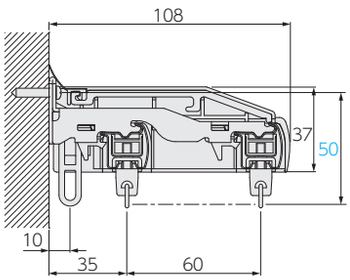

後付けトップカバー取付け必要寸法

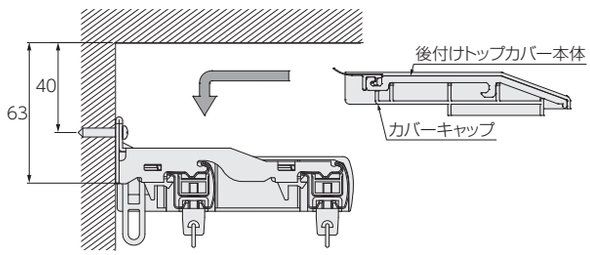

後付けトップカバー本体

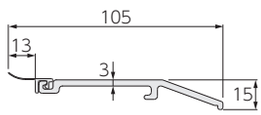

サイドカバーW＋後付けトップカバー見下図

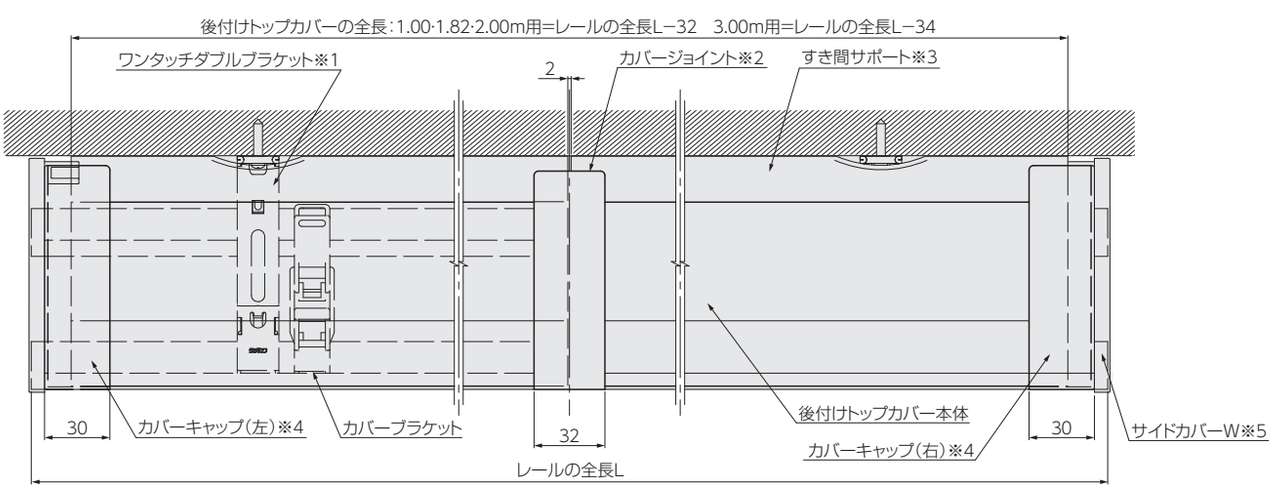

※1：ワンタッチL型ダブルブラケット・ワンタッチT型ダブルブラケットでも取付けできます。
※2：2mを超える場合、ジョイント仕様となります。
※3：壁とのすき間を防ぎます。
※4：サイドカバーとのすき間を防ぎます。
※5：カーテンのリターン仕様に対応し、側面からの光漏れを防ぎます。

一般カーテンレール

ファンティアフィル

窓サイズ3m以上対応　天井付け対応　トップカバー対応

スマートなフォルムならではの、
シンプルな窓辺の演出。



参考価格（税別）　2m正面付け　※下記のようなセット販売はしていません。

■シングル付け

キャップの種類	工事用セット積算	部品積算
キャップストップ	3,830円	3,642円
サイドカバーS	——	4,312円
部品の明細	・工事用セット×1 ・ワンタッチシングルブラケット(1コ入り)×3コ	・レール×1本 ・ランナー×18コ ・マグネットランナー(両開)×1組 ・キャップストップ×2コ サイドカバーS×1組 ・ワンタッチシングルブラケット(1コ入り)×3コ

■ダブル付け

キャップの種類	工事用セット積算	部品積算
キャップストップ	8,050円	7,674円
サイドカバーS	——	9,014円
サイドカバーW	9,100円	8,964円
部品の明細	・工事用セット×1 ・ワンタッチダブルブラケット(1コ入り)×3コ	・レール×2本 ・ランナー×36コ ・マグネットランナー(両開)×2組 ・キャップストップ×4コ サイドカバーS×2組 サイドカバーW×1組 ・ワンタッチダブルブラケット(1コ入り)×3コ

*サイドカバーWの工事用セット積算は、P.262に掲載のサイドカバーWセットの価格となります。

レール断面図［単位：mm］

レール材質：
木目・単色：オレフィン系樹脂被膜鋼板

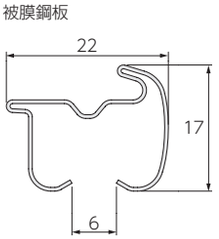

レールカラー：9色


ホワイト(木目調)


ナチュラルブラウン(木目調)


ミディアムブラウン(木目調)


ブラウン(木目調)

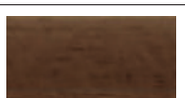
セピア(木目調)

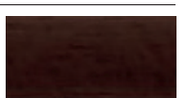
ダークブラウン(木目調)


マットホワイト


マットダークブラウン


ブラック

※製品の色調は、印刷のため実物と多少異なる場合があります。

ファンティア
ファンティア フィル
V17
V17α静音
V20
V20α静音
V2
チェーン操作・紐引き カーテンレール
トリーチェ ギアアシスト
V30
V40
カーブ用 カーテンレール
V5
V5α静音
V7



ファンティアフィル（ナチュラルブラウン（木目調））／
サイドカバーW ダブル正面付けセット

ファンティアフィル

ラインナップ

キャップストップ

ホワイト(木目調)



ナチュラルブラウン(木目調)



ミディアムブラウン(木目調)



ブラウン(木目調)



セピア(木目調)



ダークブラウン(木目調)



マットホワイト



マットダークブラウン



ブラック



サイドカバー S

ホワイト(木目調)



ナチュラルブラウン(木目調)



ミディアムブラウン(木目調)



ブラウン(木目調)



セピア(木目調)



ダークブラウン(木目調)



マットホワイト



マットダークブラウン



ブラック



サイドカバー W

ホワイト(木目調)



ナチュラルブラウン(木目調)



ミディアムブラウン(木目調)



ブラウン(木目調)



セピア(木目調)



ダークブラウン(木目調)



マットホワイト



マットダークブラウン



ブラック



キャップストップ(ダブル)

ナチュラルブラウン(木目調)



※製品の色調は、印刷のため実物と多少異なる場合があります。

ラインナップ

■後付けトップカバー

ホワイト



ナチュラルブラウン



ミディアムブラウン



ブラウン



セピア



ダークブラウン



マットホワイト



おすすめアクセサリー

■ 房掛 ファンテ P.210



ホワイト



ナチュラル ブラウン



ミディアム ブラウン



ブラウン



セピア



ダーク ブラウン



ブラック

■ タッセル パステルA P.232



ベージュ

■ タッセル ルスター P.229



パープル&ブラウン

ファンティア
ファンティア フィル
V17
V17α静音
V20
V20α静音
V2
チェーン操作・紐引き カーテンレール
トリーチェ ギアアシスト
V30
V40
カーブ用 カーテンレール
V5
V5α静音
V7

ファンティアフィル

特長 スマートに空間を包み込むシンプルなデザイン。サイドカバー＆トップカバーで断熱性・遮光性アップ。

●空間に合わせやすいカラーラインナップ

床や建具に合わせやすい9色の豊富なカラーラインナップ。温もりを感じる木目調のレールカラーや、落ち着いたマットカラーも取り揃えています。


ホワイト(木目調)


ナチュラルブラウン(木目調)


マットホワイト


マットダークブラウン

●選べるデザインのキャップ・サイドカバー

形や質感の違う3種類のキャップ・サイドカバーをご用意しています。

シンプルなデザイン


キャップストップ

シルバーラインがアクセントのデザイン


サイドカバーW


サイドカバーS

●カーテンのひだがきれいに出るランナー

カーテンフックを引っ掛ける吊環部分が自由に回転するので、カーテンのひだを正面に向けて美しく納められます。

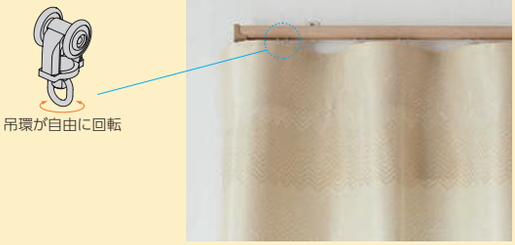
吊環が自由に回転

●出入りの多い窓に最適。開け閉め簡単な“マグネットランナー”

マグネットランナー(片開き)を取付けることで、両サイドからカーテンの開け閉めができます。マグネット型なので、誰でも簡単に使うことができ、人の出入りがスムーズです。

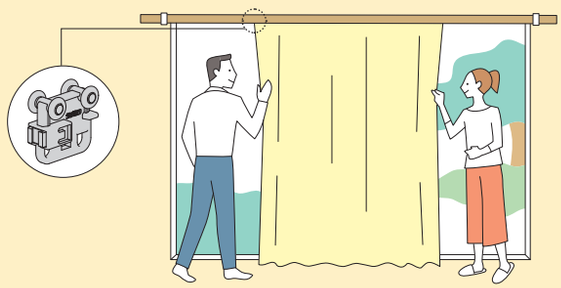

●側面からの光漏れを抑え、断熱性を高める“サイドカバー”

サイドカバーWでカーテンをリターンすると、レースカーテンが隠れてすっきりとします。また、側面からの光漏れを抑えると同時に断熱性を高めます。


サイドカバー Wの場合


サイドカバー W以外の場合

●サイドカバーのリターンホルダーは位置調節が可能

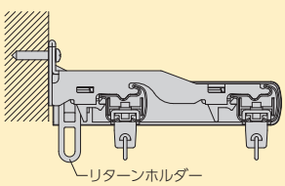

①リターンホルダーを付ける

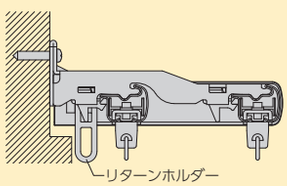

②リターンホルダーをずらして付ける

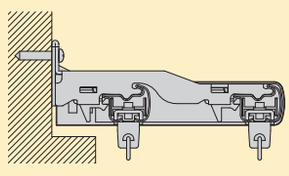
③リターンホルダーをはずす

ファンティア
ファンティア フィル
V17
V17α静音
V20
V20α静音
V2
チェーン操作・紐引き カーテンレール
トリーチェ ギアアシスト
V30
V40
カーブ用 カーテンレール
V5
V5α静音
V7

●上部からの光漏れを抑え、断熱性を高める“後付けトップカバー”

後付けトップカバーを取付けることでレール上部からの光漏れを抑えると同時に、断熱性を高めます。
また、温度や湿度など環境の変化があってもすき間ができません。カラーはレールカラーとコーディネートしやすい7色をラインナップ。
取付け済みのサイドカバーセットに後付けが可能でリフォームにも対応できます。



窓まわり製品で室内の熱を逃がしにくくし、省エネ。

室内から屋外に逃げていく熱エネルギーを100%とすると、窓などの開口部から屋外に逃げていく熱エネルギーは実に約48%といわれていて、窓から逃げていくエネルギーを軽減する「断熱」がとても重要です。

断熱性能について詳しくは
P.509をご覧ください。

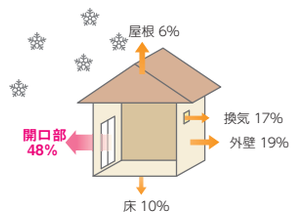

トップカバー色

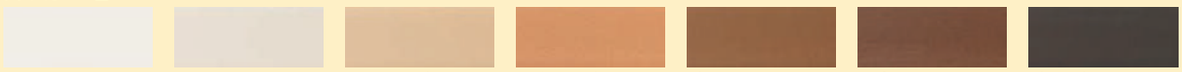

マットホワイト　ホワイト　ナチュラルブラウン　ミディアムブラウン　ブラウン　セピア　ダークブラウン

●サイドカバー Sはカーテンエンドの調整可能

サイドカバー Sはキャッチ板を本体から移動させることが可能です。装飾レールのようにレール端部からカーテン端部の長さを調整できるのでバランスのよいカーテンエンドに仕上げることができます。



レール端部につけた場合



サイドカバー Sから離した場合

●L型ブラケットで遮光性アップ

下地高さがなくブラケット高さを上げられない場合、L型ブラケットを使用するとカーテン上部が上がって光漏れが少なくなります。

L型ブラケットを使用した場合

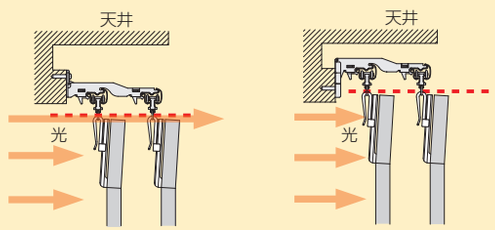

※L型ブラケットには、シングル・ダブルがあります。

●便利なレールセット

ランナーとマグネットランナーがセットされているレールセットは、用途に合わせて組み合わせられるので大変便利です。

①レールセット（ランナー、マグネットランナー付）
↓
②デザインストップやサイドカバーを指定
↓
③必要なブラケットを指定
↓
④完成（イラストはサイドカバー W正面付け）

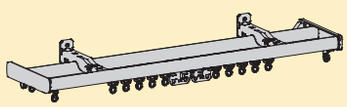

●施工しやすい天井FWブラケット

前後2本のレールとも正面から取付けでき、施工性が向上しました。サイドカバーとの組み合わせも可能です。

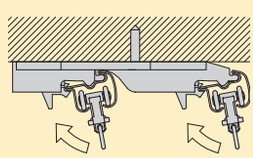

天井付けすることで、天井を高く、
窓を大きく見せることができます。



ファンティアフィル

価 格

工事用セット

■ファンティアフィル 工事用セット価格 ※ブラケットは含みません。必要に応じて別途ご注文ください。

1箱20セット入り ［単位：円(税別)］



製品色＼サイズ	1.00m(マグネットランナー無し)			1.00m			1.82m(6尺)			2.00m		
	コード	単価	箱入価格	コード	単価	箱入価格	コード	単価	箱入価格	コード	単価	箱入価格
ホワイト(木目調)	205663			205664			205665			205666		
ナチュラルブラウン(木目調)	205667			205668			205669			205670		
ミディアムブラウン(木目調)	205671			205672			205673			205674		
ブラウン(木目調)	205675			205676			205677			205678		
セピア(木目調)	205679	2,040	40,800	205680	2,140	42,800	205681	3,130	62,600	205682	3,380	67,600
ダークブラウン(木目調)	205683			205684			205685			205686		
マットホワイト	205687			205688			205689			205690		
マットダークブラウン	205691			205692			205693			205694		
ブラック	205695			205696			205697			205698		

製品色＼サイズ	2.73m(9尺)			3.00m			3.64m(12尺)			4.00m		
	コード	単価	箱入価格	コード	単価	箱入価格	コード	単価	箱入価格	コード	単価	箱入価格
ホワイト(木目調)	205699			205700			205701			205702		
ナチュラルブラウン(木目調)	205703			205704			205705			205706		
ミディアムブラウン(木目調)	205707			205708			205709			205710		
ブラウン(木目調)	205711			205712			205713			205714		
セピア(木目調)	205715	4,330	86,600	205716	4,640	92,800	205717	5,380	107,600	205718	5,780	115,600
ダークブラウン(木目調)	205719			205720			205721			205722		
マットホワイト	205723			205724			205725			205726		
マットダークブラウン	205727			205728			205729			205730		
ブラック	205731			205732			205733			205734		

〈セットの明細〉

部品名＼サイズ	1.00m (マグネットランナー無し)	1.00m	1.82m(6尺)	2.00m	2.73m(9尺)	3.00m	3.64m(12尺)	4.00m
レール	1.00m×1本	1.00m×1本	1.82m×1本	2.00m×1本	2.73m×1本	3.00m×1本	3.64m×1本	4.00m×1本
キャップストップ	2コ	2コ	2コ	2コ	2コ	2コ	2コ	2コ
ランナー	10コ	10コ	16コ	18コ	24コ	26コ	32コ	34コ
マグネットランナー(両開)	—	1組	1組	1組	1組	1組	1組	1組

〈ブラケット必要数〉

レール長さ	1.00m	1.82m(6尺)	2.00m	2.73m(9尺)	3.00m	3.64m(12尺)	4.00m
必要数	2コ	3コ	3コ	4コ	5コ	5コ	6コ

ダブルセット

■ファンティアフィル サイドカバーW ダブル正面付けセット価格

1箱1セット入り ［単位：円(税別)］



製品色＼サイズ	1.00m		1.82m(6尺)		2.00m		3.00m	
	コード	価格	コード	価格	コード	価格	コード	価格
ホワイト(木目調)	205735		205736		205737		205738	
ナチュラルブラウン(木目調)	205739		205740		205741		205742	
ミディアムブラウン(木目調)	205743		205744		205745		205746	
ブラウン(木目調)	205747		205748		205749		205750	
セピア(木目調)	205751	6,300	205752	8,500	205753	9,100	205754	12,100
ダークブラウン(木目調)	205755		205756		205757		205758	
マットホワイト	205759		205760		205761		205762	
マットダークブラウン	205763		205764		205765		205766	
ブラック	205767		205768		205769		205770	

セットの明細	・レール：2本 ・サイドカバーW：1組 ・ランナー：1.00m=20コ、1.82m=32コ、2.00m=36コ、3.00m=52コ ・マグネットランナー(両開)：2組 ・ワンタッチダブルブラケット：1.00m=2コ、1.82m・2.00m=3コ、3.00m=5コ ・取付ネジ

価 格

トップカバーダブルセット

■ファンティアフィル トップカバー ダブル正面付けセット価格

1箱1セット入り ［単位：円(税別)］

製品色＼サイズ	1.00m コード	1.00m 価格	1.82m(6尺) コード	1.82m(6尺) 価格	2.00m コード	2.00m 価格	3.00m コード	3.00m 価格
ホワイト	205807		205808		205809		205810	
ナチュラルブラウン	205811		205812		205813		205814	
ミディアムブラウン	205815		205816		205817		205818	
ブラウン	205819		205820		205821		205822	
セピア	205823	9,000	205824	13,400	205825	14,300	205826	19,400
ダークブラウン	205827		205828		205829		205830	
マットホワイト	205831		205832		205833		205834	
マットダークブラウン	205835		205836		205837		205838	
ブラック	205839		205840		205841		205842	



セットの明細

ファンティアフィル
- レール：2本
- サイドカバーW：1組
- ランナー：1.00m=20コ、1.82m=32コ、2.00m=36コ、3.00m=52コ
- マグネットランナー(両開)：2組
- ワンタッチダブルブラケット：1.00m=2コ、1.82m・2.00m=3コ、3.00m=5コ
- 取付ネジ

後付けトップカバー
- 後付けトップカバー：1.00・1.82・2.00m用=1枚、3.00m用=2枚(ジョイント仕様)
- カバーキャップ(左右)：1組
- カバーブラケット：1.00m用=2コ、1.82・2.00m用=3コ、3.00m用=5コ
- カバージョイント：1.00・1.82・2.00m用=なし、3.00m用=1コ

後付けトップカバーのカットについて

ご希望の長さに
後付けトップカバーをカットして
お届けします

詳しくはP.269のサイドカバーW+後付けトップカバー見下図をご確認の上、寸法をご指定ください(10㎜単位)。

■後付けトップカバーカット加工費 ［単位：円(税別)］

カットの種類	1カットあたり価格
後付けトップカバーセット	4,100
後付けトップカバーのみ	1,700

カラー対応表

レール色	キャップストップ色 サイドカバー色	ブラケット色	後付け トップカバー色
ホワイト(木目調)	ホワイト	ホワイト	ホワイト
ナチュラルブラウン(木目調)	ナチュラルブラウン	ナチュラルブラウン	ナチュラルブラウン
ミディアムブラウン(木目調)	ミディアムブラウン	ミディアムブラウン	ミディアムブラウン
ブラウン(木目調)	ブラウン	ブラウン	ブラウン
セピア(木目調)	セピア	セピア	セピア
ダークブラウン(木目調)	ダークブラウン	ダークブラウン	ダークブラウン
マットホワイト	マットホワイト	ホワイト	マットホワイト
マットダークブラウン	ダークブラウン	ダークブラウン	ダークブラウン
ブラック	ブラック	ブラック	ダークブラウン

レールセット

■ファンティアフィル レールセット価格 ※キャップストップ・ブラケットは含みません。必要に応じて別途ご注文ください。

1箱20セット入り ［単位：円(税別)］

製品色＼サイズ	1.00m コード	1.00m 単価	1.00m 箱入価格	1.82m(6尺) コード	1.82m(6尺) 単価	1.82m(6尺) 箱入価格	2.00m コード	2.00m 単価	2.00m 箱入価格	3.00m コード	3.00m 単価	3.00m 箱入価格
ホワイト(木目調)	205771			205772			205773			205774		
ナチュラルブラウン(木目調)	205775			205776			205777			205778		
ミディアムブラウン(木目調)	205779			205780			205781			205782		
ブラウン(木目調)	205783			205784			205785			205786		
セピア(木目調)	205787	1,940	38,800	205788	2,910	58,200	205789	3,150	63,000	205790	4,360	87,200
ダークブラウン(木目調)	205791			205792			205793			205794		
マットホワイト	205795			205796			205797			205798		
マットダークブラウン	205799			205800			205801			205802		
ブラック	205803			205804			205805			205806		

セットの明細：・レール：1本　・ランナー：1.00m=10コ、1.82m=16コ、2.00m=18コ、3.00m=26コ　・マグネットランナー(両開)：1組

〈ブラケット必要数〉

レール長さ	1.00m	1.82m(6尺)	2.00m	3.00m
必要数	2コ	3コ	3コ	5コ

ファンティアフィル

価 格

■ファンティアフィル レール価格 レールのみ

1箱20本入り ［単位：円(税別)］

製品色＼サイズ	1.82m(6尺)			2.00m			2.73m(9尺)		
	コード	単価	箱入価格	コード	単価	箱入価格	コード	単価	箱入価格
ホワイト(木目調)	205843	1,290	25,800	205844	1,430	28,600	205845	1,930	38,600
ナチュラルブラウン(木目調)	205846			205847			205848		
ミディアムブラウン(木目調)	205849			205850			205851		
ブラウン(木目調)	205852			205853			205854		
セピア(木目調)	205855			205856			205857		
ダークブラウン(木目調)	205858			205859			205860		
マットホワイト	205861			205862			205863		
マットダークブラウン	205864			205865			205866		
ブラック	205867			205868			205869		

製品色＼サイズ	3.00m			3.64m(12尺)			4.00m		
	コード	単価	箱入価格	コード	単価	箱入価格	コード	単価	箱入価格
ホワイト(木目調)	205870	2,130	42,600	205871	2,550	51,000	205872	2,830	56,600
ナチュラルブラウン(木目調)	205873			205874			205875		
ミディアムブラウン(木目調)	205876			205877			205878		
ブラウン(木目調)	205879			205880			205881		
セピア(木目調)	205882			205883			205884		
ダークブラウン(木目調)	205885			205886			205887		
マットホワイト	205888			205889			205890		
マットダークブラウン	205891			205892			205893		
ブラック	205894			205895			205896		

■ファンティアフィル 特注レール価格 レールのみ ［単位：円(税別)］

製品色	コード	1mあたり価格
ホワイト(木目調)	205897	840
ナチュラルブラウン(木目調)	205898	
ミディアムブラウン(木目調)	205899	
ブラウン(木目調)	205900	
セピア(木目調)	205901	
ダークブラウン(木目調)	205902	
マットホワイト	205903	
マットダークブラウン	205904	
ブラック	205905	

※特注レールは5m以下での製作。
※1m未満の特注レールは、すべて1mの価格になります。

価 格

カーブ

■ファンティアフィル カーブレール(180R)価格 レールのみ

[単位：円(税別)]

カーブ納まり	製品色＼サイズ	0.5m×0.5m コード	0.5m×0.5m 価格	1.0m×1.0m コード	1.0m×1.0m 価格
出隅	ホワイト(木目調)	205906	1,430	205907	2,330
	ナチュラルブラウン(木目調)	205908		205909	
	ミディアムブラウン(木目調)	205910		205911	
	ブラウン(木目調)	205912		205913	
	セピア(木目調)	205914		205915	
	ダークブラウン(木目調)	205916		205917	
	マットホワイト	205918		205919	
	マットダークブラウン	205920		205921	
	ブラック	205922		205923	

カーブ納まり	製品色＼サイズ	0.5m×0.5m コード	0.5m×0.5m 価格	1.0m×1.0m コード	1.0m×1.0m 価格
入り隅	ホワイト(木目調)	205924	1,430	205925	2,330
	ナチュラルブラウン(木目調)	205926		205927	
	ミディアムブラウン(木目調)	205928		205929	
	ブラウン(木目調)	205930		205931	
	セピア(木目調)	205932		205933	
	ダークブラウン(木目調)	205934		205935	
	マットホワイト	205936		205937	
	マットダークブラウン	205938		205939	
	ブラック	205940		205941	

カーブレールについて

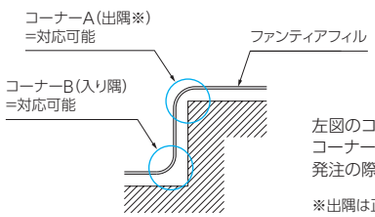

左図のコーナーA(出隅※)、
コーナーB(入り隅)にも対応可能です。
発注の際は必ずどちらかをご指定ください。

※出隅は正面付けには対応しません。

■特注カーブ加工費

[単位：円(税別)]

仕様	1ヵ所あたり価格
180R	1,160
240R	

■ファンティアフィル 後付けトップカバー価格

1箱1セット入り [単位：円(税別)]

製品色＼サイズ	1.00m コード	1.00m 価格	1.82m(6尺) コード	1.82m(6尺) 価格	2.00m コード	2.00m 価格	3.00m コード	3.00m 価格
ホワイト	205943	2,800	205944	4,900	205945	5,400	205946	7,300
ナチュラルブラウン	205947		205948		205949		205950	
ミディアムブラウン	205951		205952		205953		205954	
ブラウン	205955		205956		205957		205958	
セピア	205959		205960		205961		205962	
ダークブラウン	205963		205964		205965		205966	
マットホワイト	205967		205968		205969		205970	
セットの明細	・後付けトップカバー：1.00・1.82・2.00m用=1枚、3.00m用=2枚(ジョイント仕様) ・カバーキャップ(左右)：1組 ・カバーブラケット：1.00m用=2コ、1.82・2.00m用=3コ、3.00m用=5コ ・カバージョイント：1.00・1.82・2.00m用=なし、3.00m用=1コ							

【後付けトップカバーのカットについて】 P.263をご覧ください。

ファンティアフィル

価 格

■ファンティアフィル 部品価格

［単位：円(税別)］

	部品名		部品色	コード	単価	箱入数	箱入価格
ランナー	ランナー (8コ連結)  (ランナー幅12mm)		ホワイト	205971	59	480コ (8コ×60本)	28,320
	マグネットランナー (両開)  (ランナー幅60mm)		ホワイト	205972	520	20組	10,400
	マグネットランナー (片開)  (ランナー幅30mm)		ホワイト	205973	400	20コ	8,000
キャップストップ・サイドカバー	キャップストップ 		ホワイト	205974	90	50コ	4,500
			ナチュラルブラウン	205975			
			ミディアムブラウン	205976			
			ブラウン	205977			
			セピア	205978			
			ダークブラウン	205979			
			マットホワイト	205980			
			ブラック	205981			
	サイドカバーS (左右) 		ホワイト	205982	850	1組	850
			ナチュラルブラウン	205983			
			ミディアムブラウン	205984			
			ブラウン	205985			
			セピア	205986			
			ダークブラウン	205987			
			マットホワイト	205988			
			ブラック	205989			
	サイドカバーW (左右) 		ホワイト	205990	1,650	1組	1,650
			ナチュラルブラウン	205991			
			ミディアムブラウン	205992			
			ブラウン	205993			
			セピア	205994			
			ダークブラウン	205995			
			マットホワイト	205996			
			ブラック	205997			
	リターン金具 		——	206563	90	30コ	2,700
ブラケット	ワンタッチ シングルブラケット 	50コ入り	ホワイト	205420	5,500	1箱	5,500
			ナチュラルブラウン	205422			
			ミディアムブラウン	205424			
			ブラウン	205425			
			セピア	205426			
			ダークブラウン	205427			
			ブラック	205998			
		1コ入り	ホワイト	205428	150	1コ	150
			ナチュラルブラウン	205430			
			ミディアムブラウン	205432			
			ブラウン	205433			
			セピア	205434			
			ダークブラウン	205435			
			ブラック	205999			
	ワンタッチロング シングルブラケット 	30コ入り	ホワイト	205436	6,600	1箱	6,600
			ナチュラルブラウン	205438			
			ミディアムブラウン	205440			
			ブラウン	205441			
			セピア	205442			
			ダークブラウン	205443			
			ブラック	206000			
		1コ入り	ホワイト	205444	280	1コ	280
			ナチュラルブラウン	205446			
			ミディアムブラウン	205448			
			ブラウン	205449			
			セピア	205450			
			ダークブラウン	205451			
			ブラック	206001			

	部品名		部品色	コード	単価	箱入数	箱入価格
ブラケット	ワンタッチ ダブルブラケット 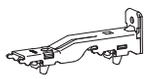	20コ入り	ホワイト	205452	7,100	1箱	7,100
			ナチュラルブラウン	205454			
			ミディアムブラウン	205456			
			ブラウン	205457			
			セピア	205458			
			ダークブラウン	205459			
			ブラック	206002			
		1コ入り	ホワイト	205460	430	1コ	430
			ナチュラルブラウン	205462			
			ミディアムブラウン	205464			
			ブラウン	205465			
			セピア	205466			
			ダークブラウン	205467			
			ブラック	206003			
	ワンタッチL型 シングルブラケット 	20コ入り	ホワイト	205468	4,400	1箱	4,400
			ナチュラルブラウン	205470			
			ミディアムブラウン	205472			
			ブラウン	205473			
			セピア	205474			
			ダークブラウン	205475			
			ブラック	206004			
		1コ入り	ホワイト	205476	280	1コ	280
			ナチュラルブラウン	205478			
			ミディアムブラウン	205480			
			ブラウン	205481			
			セピア	205482			
			ダークブラウン	205483			
			ブラック	206005			
	ワンタッチL型 ダブルブラケット 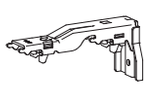	10コ入り	ホワイト	205484	3,600	1箱	3,600
			ナチュラルブラウン	205486			
			ミディアムブラウン	205488			
			ブラウン	205489			
			セピア	205490			
			ダークブラウン	205491			
			ブラック	206006			
		1コ入り	ホワイト	205492	430	1コ	430
			ナチュラルブラウン	205494			
			ミディアムブラウン	205496			
			ブラウン	205497			
			セピア	205498			
			ダークブラウン	205499			
			ブラック	206007			
	ワンタッチT型 ダブルブラケット 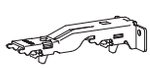	10コ入り	ホワイト	205500	4,400	1箱	4,400
			ナチュラルブラウン	205502			
			ミディアムブラウン	205504			
			ブラウン	205505			
			セピア	205506			
			ダークブラウン	205507			
			ブラック	230309			
		1コ入り	ホワイト	205508	530	1コ	530
			ナチュラルブラウン	205510			
			ミディアムブラウン	205512			
			ブラウン	205513			
			セピア	205514			
			ダークブラウン	205515			
			ブラック	230310			
	ワンタッチ天井 シングルブラケット 	50コ入り	ホワイト	205516	6,800	1箱	6,800
			ナチュラルブラウン	205518			
			ミディアムブラウン	205520			
			ブラウン	205521			
			セピア	205522			
			ダークブラウン	205523			
			ブラック	206010			
		1コ入り	ホワイト	205524	170	1コ	170
			ナチュラルブラウン	205526			
			ミディアムブラウン	205528			
			ブラウン	205529			
			セピア	205530			
			ダークブラウン	205531			
			ブラック	206011			

価 格

■ファンティアフィル 部品価格

［単位：円(税別)］

	部品名		部品色	コード	単価	箱入数	箱入価格
ブラケット	ワンタッチ天井 ダブルブラケット	20コ入り	ホワイト	205532	6,100	1箱	6,100
			ナチュラルブラウン	205534			
			ミディアムブラウン	205536			
			ブラウン	205537			
			セピア	205538			
			ダークブラウン	205539			
			ブラック	206012			
		1コ入り	ホワイト	205540	370	1コ	370
			ナチュラルブラウン	205542			
			ミディアムブラウン	205544			
			ブラウン	205545			
			セピア	205546			
			ダークブラウン	205547			
			ブラック	206013			
	ワンタッチ天井 FWブラケット	20コ入り	ホワイト	205548	7,300	1箱	7,300
			ナチュラルブラウン	205550			
			ミディアムブラウン	205552			
			ブラウン	205553			
			セピア	205554			
			ダークブラウン	205555			
			ブラック	206014			
		1コ入り	ホワイト	205556	410	1コ	410
			ナチュラルブラウン	205558			
			ミディアムブラウン	205560			
			ブラウン	205561			
			セピア	205562			
			ダークブラウン	205563			
			ブラック	206015			
その他の部品	ストッパー (先付け)		——	206947	150	100コ	15,000
							
	ジョイント		——	206016	200	20コ	4,000
	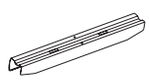						
	レールカッターV		——	206017	31,180	1セット	31,180
房掛	房掛 ファンテ		ホワイト	204466	290	1コ	290
			ナチュラルブラウン	204470			
			ミディアムブラウン	204474			
			ブラウン	204476			
			セピア	204478			
			ダークブラウン	204480			
			ブラック	204482			

ファンティアフィル

製品仕様

■ ブラケット取付けピッチ・カーテン適正重量

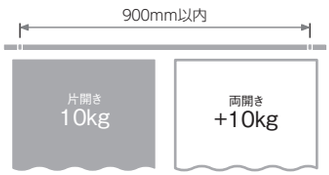

総重量
20kg



ランナー1コあたり
1.5kg

■ 部品の材質

部品名	材質
レール	オレフィン系樹脂被膜鋼板
キャップストップ	ナイロン樹脂
サイドカバー	ABS樹脂
ランナー	ポリエチレン樹脂+ステンレス
ブラケット	電気亜鉛メッキ鋼板
天井FWブラケット	ナイロン樹脂
後付けトップカバー	ポリスチレン樹脂
カバーブラケット	ポリアセタール樹脂
カバーキャップ	ポリエチレン樹脂

■ 寸法図 [単位:mm]

ランナー

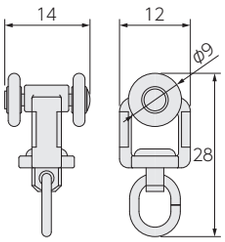

キャップストップ

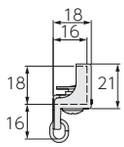

サイドカバーS

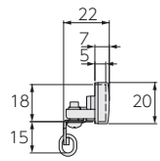

サイドカバーW

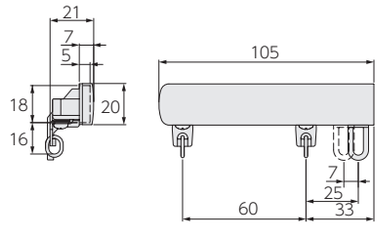

取付け図

[単位:mm]

■ 正面付け

ワンタッチシングルブラケット
(ブラケット幅:18)

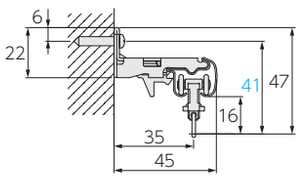

ワンタッチロングシングルブラケット
(ブラケット幅:18)

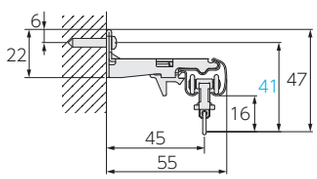

ワンタッチL型シングルブラケット
(ブラケット幅:32)

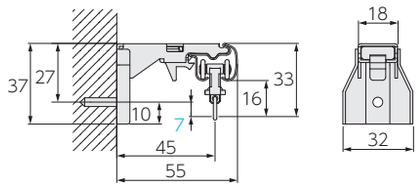

ワンタッチダブルブラケット
(ブラケット幅:18)

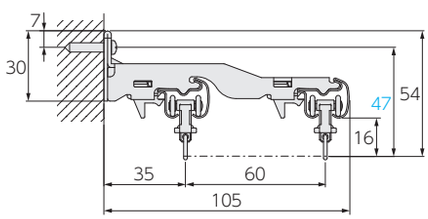

ワンタッチダブルブラケット+
サイドカバーW

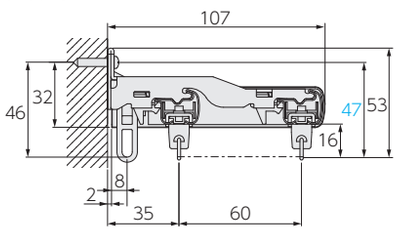

＊サイドカバー Wの納まりについて

[額縁なし]
(リターンホルダー:奥)

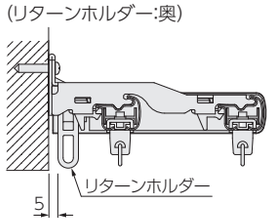

[額縁あり0～10mm]
(リターンホルダー:手前)

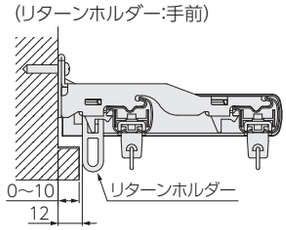

[額縁あり11～20mm]
(リターンホルダー:なし)

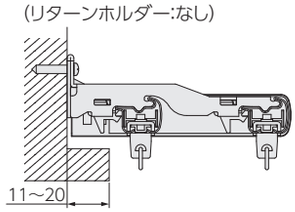

※サイドカバーWに取付けたリターンホルダーの位置が調整できます。

ファンティア
ファンティアフィル
V17
V17α静音
V20
V20α静音
V2
チェーン操作・紐引きカーテンレール
トリーチェギアアシスト
V30
V40
カーブ用カーテンレール
V5
V5α静音
V7

取付け図

［単位：mm］

■ 正面付け

ワンタッチL型ダブルブラケット
（ブラケット幅:32）

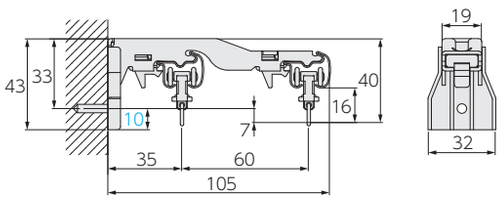

ワンタッチT型ダブルブラケット
（ブラケット幅:44）

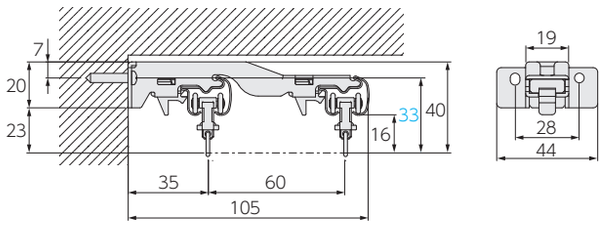

■ 天井付け

ワンタッチ天井
シングルブラケット
（ブラケット幅：18）

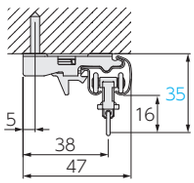

ワンタッチ天井
ダブルブラケット
（ブラケット幅：18）

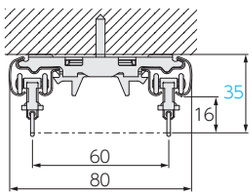

ワンタッチ天井FWブラケット
（ブラケット幅：25）

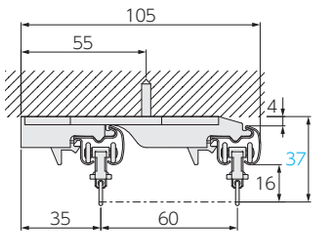

ワンタッチ天井FWブラケット+
サイドカバーW

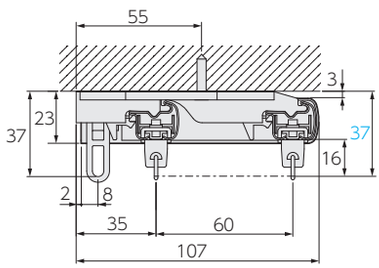

※サイドカバーWは、ワンタッチ天井ダブルブラケットでは取付けできません。

■ 後付けトップカバーの取付けについて

サイドカバーW+後付けトップカバー

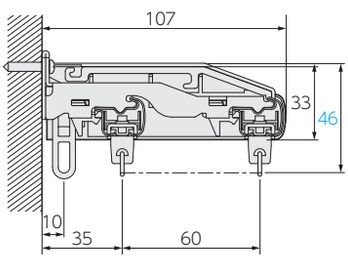

後付けトップカバー取付け必要寸法

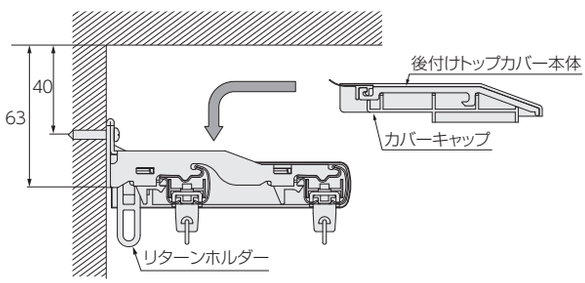

後付けトップカバー本体

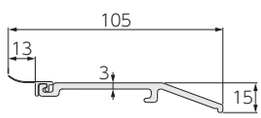

サイドカバーW+後付けトップカバー見下図

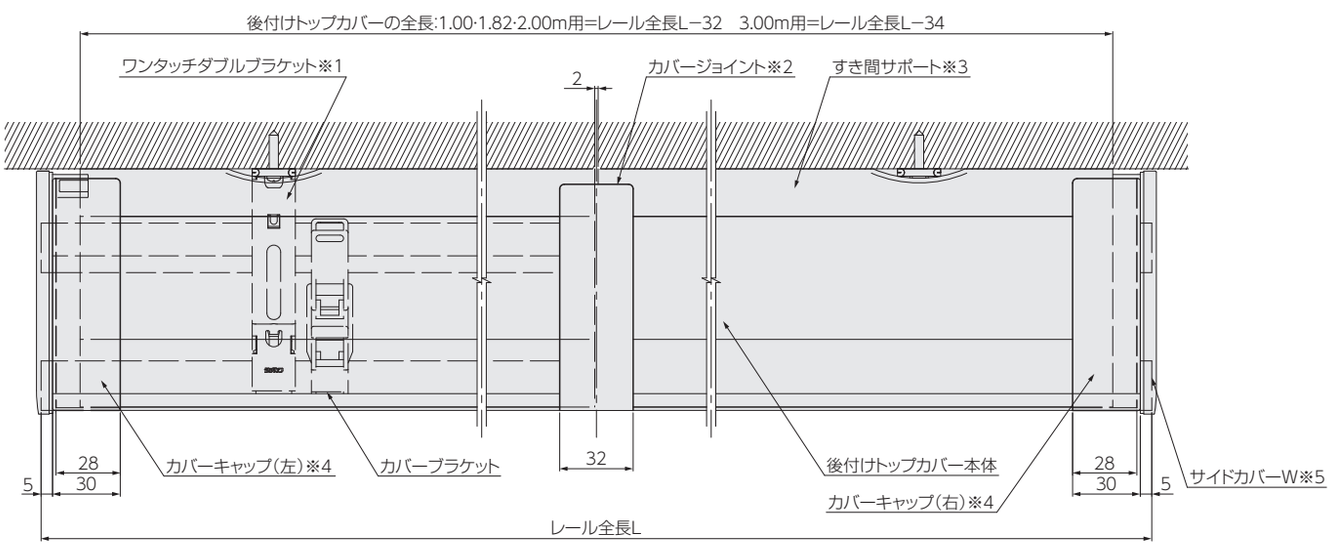

※1：ワンタッチL型ダブルブラケット・ワンタッチT型ダブルブラケットでも取付けできます。
※2：2mを超える場合、ジョイント仕様となります。
※3：壁とのすき間を防ぎます。
※4：サイドカバーとのすき間を防ぎます。
※5：カーテンのリターン仕様に対応し、側面からの光漏れを防ぎます。

V17

窓サイズ 3m以上対応　天井付け 対応

多彩なインテリアスタイルに調和する
シンプルなデザインと豊富なカラーバリエーション。

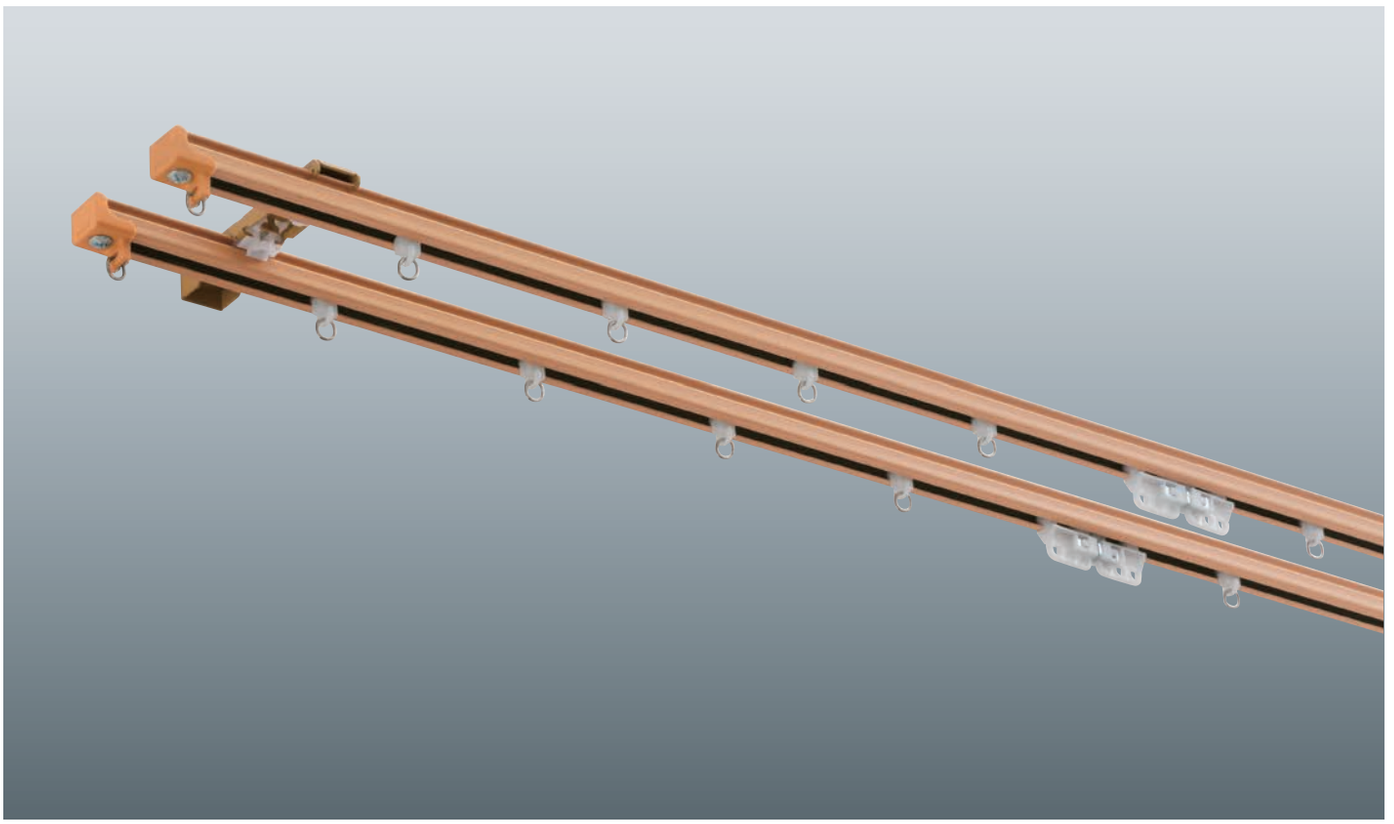

参考価格（税別）　2m正面付けの場合　※下記のようなセット販売はしていません。

■ シングル付け

レールの材質	レール色	工事用セット積算	部品積算
スチール	ホワイト（木目調） ナチュラルブラウン（木目調） ライトウォール（木目調） ライトブラウン（木目調） ウォールナット（木目調） アンバー	3,210円	2,876円
	フロスティホワイト ブラック マットシルバー	3,050円	2,716円
アルミ	アンバー フロスティホワイト	4,260円	3,996円
	シルバー	3,980円	3,716円
ステンレス	SUS430	3,510円	3,176円
部品の明細		・工事用セット×1セット ・ワンタッチシングル ブラケット（1コ入り）×4コ	・定尺レール×1本 ・ランナー×16コ ・マグネットランナー（両開）×1組 ・キャップストップ×2コ ・ワンタッチシングル ブラケット（1コ入り）×4コ

■ ダブル付け

レールの材質	レール色	工事用セット積算	部品積算
スチール	ホワイト（木目調） ナチュラルブラウン（木目調） ライトウォール（木目調） ライトブラウン（木目調） ウォールナット（木目調） アンバー	6,500円	5,832円
	フロスティホワイト ブラック マットシルバー	6,180円	5,512円
アルミ	アンバー フロスティホワイト	8,600円	8,072円
	シルバー	8,040円	7,512円
ステンレス	SUS430	7,100円	6,432円
部品の明細		・工事用セット×2セット ・ワンタッチダブル ブラケット（1コ入り）×4コ	・定尺レール×2本 ・ランナー×32コ ・マグネットランナー（両開）×2組 ・キャップストップ×4コ ・ワンタッチダブル ブラケット（1コ入り）×4コ

※製品の色調は、印刷のため実物と多少異なる場合があります。

ファンティア
ファンティア フィル
V17
V17α静音
V20
V20α静音
V2
チェーン操作・紐引き カーテンレール
トリーチェ ギアアシスト
V30
V40
カーブ用 カーテンレール
V5
V5α静音
V7

ラインナップ

スチール

ホワイト(木目調)



ナチュラルブラウン(木目調)



ライトウォール(木目調)



ライトブラウン(木目調)



ウォールナット(木目調)



マットシルバー



フロスティホワイト



アンバー



ブラック



アルミ

シルバー



フロスティホワイト



アンバー



ステンレス

SUS430



特長　豊富なカラーバリエーションが魅力のベーシックなカーテンレール。

●幅広く使えるベーシックなカーテンレール

最もベーシックな軽量級の角型カーテンレールで、用途を選びません。

●充実のラインナップ

素材にスチール鋼板・ステンレス鋼板・アルミ押出し形材を使用したベーシックな3タイプをラインナップ。
素材やタイプにかかわらず、ブラケット・キャップストップは共通で経済的です。
※ステンレスは「サビない金属」ではなく、「サビにくい金属」です。サビを防ぐため、表面のホコリなどは乾いた布で拭き取ってください。

●豊富なカラーバリエーション

リーズナブルなスチールレールは9色のカラーラインナップ。モダンなブラック・マットシルバーなどのシンプルカラーを4色、カジュアルな木目調を5色。リーズナブルながら、妥協せずに選べます。

●さまざまな施工に対応

レール上面はフラットで天井への直付けも可能です。ブラケットの種類も豊富で、さまざまな施工に対応します。

●環境にも配慮

スチールレールの表面材には環境に配慮したオレフィン系樹脂を使用しました。

●簡単装着「リターン金具」

奥側のカーテンレールのキャップストップのネジを緩めるだけで簡単に取付けられる「リターン金具」。
カーテンを折り返して掛けられるので、窓を覆い隠すことができ、窓からの気になる光漏れなどを抑えます。

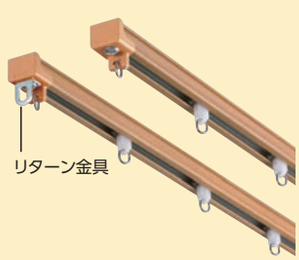

価 格

工事用セット

■V17 工事用セット価格 ※プラケットは含みません。必要に応じて別途ご注文ください。

1箱20セット入り ［単位：円(税別)］

材質	サイズ / 製品色	1.82m(6尺)			2.00m			2.73m(9尺)		
		コード	単価	箱入価格	コード	単価	箱入価格	コード	単価	箱入価格
スチール	ホワイト(木目調)	206068	2,010	40,200	206069	2,090	41,800	206070	2,810	56,200
	ナチュラルブラウン(木目調)	206071			206072			206073		
	ライトウォール(木目調)	206074			206075			206076		
	ライトブラウン(木目調)	206077			206078			206079		
	ウォールナット(木目調)	206080			206081			206082		
	アンバー	206083			206084			206085		
	フロスティホワイト	206086	1,860	37,200	206087	1,930	38,600	206088	2,580	51,600
	ブラック	206089			206090			206091		
	マットシルバー	206092			206093			206094		
アルミ	アンバー	206095	2,960	59,200	206096	3,150	63,000	206097	4,240	84,800
	フロスティホワイト	206098			206099			206100		
	シルバー	206101	2,720	54,400	206102	2,900	58,000	206103	3,880	77,600
ステンレス	—	206104	2,260	45,200	206105	2,390	47,800	206106	3,210	64,200

材質	サイズ / 製品色	3.00m			3.64m(12尺)			4.00m		
		コード	単価	箱入価格	コード	単価	箱入価格	コード	単価	箱入価格
スチール	ホワイト(木目調)	206107	2,950	59,000	206108	3,590	71,800	206109	3,790	75,800
	ナチュラルブラウン(木目調)	206110			206111			206112		
	ライトウォール(木目調)	206113			206114			206115		
	ライトブラウン(木目調)	206116			206117			206118		
	ウォールナット(木目調)	206119			206120			206121		
	アンバー	206122			206123			206124		
	フロスティホワイト	206125	2,720	54,400	206126	3,320	66,400	206127	3,480	69,600
	ブラック	206128			206129			206130		
	マットシルバー	206131			206132			206133		
アルミ	アンバー	206134	4,550	91,000	206135	5,530	110,600	206136	5,930	118,600
	フロスティホワイト	206137			206138			206139		
	シルバー	206140	4,150	83,000	206141	5,010	100,200	206142	5,380	107,600
ステンレス	—	206143	3,410	68,200	206144	4,110	82,200	206145	4,400	88,000

〈セットの明細〉

部品名 \ サイズ	1.82m(6尺)	2.00m	2.73m(9尺)	3.00m	3.64m(12尺)	4.00m
レール	1.82m×1本	2.00m×1本	2.73m×1本	3.00m×1本	3.64m×1本	4.00m×1本
VSランナー	16コ	18コ	24コ	26コ	32コ	34コ
キャップストップ	2コ	2コ	2コ	2コ	2コ	2コ

〈ブラケット必要数〉

レール長さ	1.82m(6尺)	2.00m	2.73m(9尺)	3.00m	3.64m(12尺)	4.00m
必要数	4コ	4コ	6コ	6コ	7コ	8コ

 ※製品の色調は、印刷のため実物と多少異なる場合があります。

価 格

工事用セット

マグネット入り

■V17 工事用セット[マグネットランナー入り]価格 ※ブラケットは含みません。必要に応じて別途ご注文ください。

1箱20セット入り ［単位：円(税別)］

材質	サイズ / 製品色	1.82m(6尺)			2.00m			2.73m(9尺)		
		コード	単価	箱入価格	コード	単価	箱入価格	コード	単価	箱入価格
スチール	ホワイト(木目調)	206146	2,370	47,400	206147	2,530	50,600	206148	3,150	63,000
	ナチュラルブラウン(木目調)	206149			206150			206151		
	ライトウォール(木目調)	206152			206153			206154		
	ライトブラウン(木目調)	206155			206156			206157		
	ウォールナット(木目調)	206158			206159			206160		
	アンバー	206161			206162			206163		
	フロスティホワイト	206164	2,180	43,600	206165	2,370	47,400	206166	2,910	58,200
	ブラック	206167			206168			206169		
	マットシルバー	206170			206171			206172		
アルミ	アンバー	206173	3,300	66,000	206174	3,580	71,600	206175	4,580	91,600
	フロスティホワイト	206176			206177			206178		
	シルバー	206179	3,020	60,400	206180	3,300	66,000	206181	4,180	83,600
ステンレス	—	206182	2,620	52,400	206183	2,830	56,600	206184	3,560	71,200

材質	サイズ / 製品色	3.00m			3.64m(12尺)			4.00m		
		コード	単価	箱入価格	コード	単価	箱入価格	コード	単価	箱入価格
スチール	ホワイト(木目調)	206185	3,380	67,600	206186	3,930	78,600	206187	4,220	84,400
	ナチュラルブラウン(木目調)	206188			206189			206190		
	ライトウォール(木目調)	206191			206192			206193		
	ライトブラウン(木目調)	206194			206195			206196		
	ウォールナット(木目調)	206197			206198			206199		
	アンバー	206200			206201			206202		
	フロスティホワイト	206203	3,150	63,000	206204	3,630	72,600	206205	3,910	78,200
	ブラック	206206			206207			206208		
	マットシルバー	206209			206210			206211		
アルミ	アンバー	206212	4,970	99,400	206213	5,860	117,200	206214	6,360	127,200
	フロスティホワイト	206215			206216			206217		
	シルバー	206218	4,530	90,600	206219	5,330	106,600	206220	5,780	115,600
ステンレス	—	206221	3,840	76,800	206222	4,460	89,200	206223	4,830	96,600

〈セットの明細〉

部品名 \ サイズ	1.82m(6尺)	2.00m	2.73m(9尺)	3.00m	3.64m(12尺)	4.00m
レール	1.82m×1本	2.00m×1本	2.73m×1本	3.00m×1本	3.64m×1本	4.00m×1本
VSランナー	14コ	16コ	22コ	26コ	30コ	34コ
VSマグネットランナー(両開)	1組	1組	1組	1組	1組	1組
キャップストップ	2コ	2コ	2コ	2コ	2コ	2コ

〈ブラケット必要数〉

レール長さ	1.82m(6尺)	2.00m	2.73m(9尺)	3.00m	3.64m(12尺)	4.00m
必要数	4コ	4コ	6コ	6コ	7コ	8コ

価 格

■V17 レール価格 レールのみ

1箱20本入り ［単位：円(税別)］

材質	サイズ / 製品色	1.82m(6尺) コード	単価	箱入価格	2.00m コード	単価	箱入価格	2.73m(9尺) コード	単価	箱入価格
スチール	ホワイト(木目調)	206224	920	18,400	206225	1,010	20,200	206226	1,360	27,200
	ナチュラルブラウン(木目調)	206227			206228			206229		
	ライトウォール(木目調)	206230			206231			206232		
	ライトブラウン(木目調)	206233			206234			206235		
	ウォールナット(木目調)	206236			206237			206238		
	アンバー	206239			206240			206241		
	フロスティホワイト	206242	770	15,400	206243	850	17,000	206244	1,150	23,000
	ブラック	206245			206246			206247		
	マットシルバー	206248			206249			206250		
アルミ	アンバー	206251	1,930	38,600	206252	2,130	42,600	206253	2,880	57,600
	フロスティホワイト	206254			206255			206256		
	シルバー	206257	1,650	33,000	206258	1,850	37,000	206259	2,490	49,800
ステンレス	—	206260	1,200	24,000	206261	1,310	26,200	206262	1,790	35,800

材質	サイズ / 製品色	3.00m コード	単価	箱入価格	3.64m(12尺) コード	単価	箱入価格	4.00m コード	単価	箱入価格
スチール	ホワイト(木目調)	206263	1,500	30,000	206264	1,790	35,800	206265	2,000	40,000
	ナチュラルブラウン(木目調)	206266			206267			206268		
	ライトウォール(木目調)	206269			206270			206271		
	ライトブラウン(木目調)	206272			206273			206274		
	ウォールナット(木目調)	206275			206276			206277		
	アンバー	206278			206279			206280		
	フロスティホワイト	206281	1,290	25,800	206282	1,520	30,400	206283	1,700	34,000
	ブラック	206284			206285			206286		
	マットシルバー	206287			206288			206289		
アルミ	アンバー	206290	3,190	63,800	206291	3,830	76,600	206292	4,240	84,800
	フロスティホワイト	206293			206294			206295		
	シルバー	206296	2,740	54,800	206297	3,300	66,000	206298	3,670	73,400
ステンレス	—	206299	2,000	40,000	206300	2,340	46,800	206301	2,620	52,400

■V17 特注レール価格 レールのみ

［単位：円(税別)］

材質	製品色	コード	1mあたり価格
スチール	ホワイト(木目調)	206302	630
	ナチュラルブラウン(木目調)	206303	
	ライトウォール(木目調)	206304	
	ライトブラウン(木目調)	206305	
	ウォールナット(木目調)	206306	
	アンバー	206307	
	フロスティホワイト	206308	540
	ブラック	206309	
	マットシルバー	206310	
アルミ	アンバー	206311	1,290
	フロスティホワイト	206312	
	シルバー	206313	1,130
ステンレス	—	206314	830

※特注レールは5m以下での製作。
※1m未満の特注レールは、すべて1mの価格になります。

価 格

カーブ

■V17 カーブレール(180R)価格 レールのみ

[単位：円(税別)]

材質	サイズ / 製品色	0.5m×0.5m コード	0.5m×0.5m 価格	1.0m×1.0m コード	1.0m×1.0m 価格
スチール	ホワイト(木目調)	206315	1,150	206316	1,730
	ナチュラルブラウン(木目調)	206317		206318	
	ライトウォール(木目調)	206319		206320	
	ライトブラウン(木目調)	206321		206322	
	ウォールナット(木目調)	206323		206324	
	アンバー	206325		206326	
	フロスティホワイト	206327	1,080	206328	1,580
	ブラック	206329		206330	
	マットシルバー	206331		206332	
アルミ	アンバー	206333	1,650	206334	2,940
	フロスティホワイト	206335		206336	
	シルバー	206337	1,430	206338	2,510
ステンレス	—	206339	1,370	206340	2,040

■特注カーブ加工費

[単位：円(税別)]

仕様	1ヵ所あたり価格
180R	1,010
240R	
450R	

500mmR以上の特注カーブ加工について

500mmR以上の特注カーブ加工は、

特注レール全長価格+500mmR以上特注カーブ加工費 となります。

・特注レール全長価格=特注レールm当り単価×(カーブ部を含む)レール全長

・500mmR以上特注カーブ加工費=カーブ加工費m当り1,180円×カーブ部の長さ

例) V17アルミ(アンバー)レールの場合

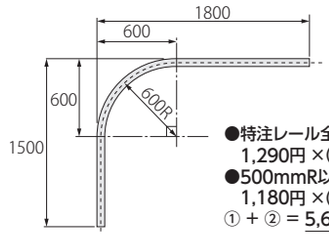

●特注レール全長価格=
1,290円 ×(1.8+1.5)= 4,257円…①

●500mmR以上特注カーブ加工費=
1,180円 ×(0.6+0.6)= 1,416円…②

① + ② = 5,673円となります。

■V17 交差レール[標準]価格 レールのみ

[単位：円(税別)]

材質	サイズ / 製品色	0.5m コード	0.5m 価格
アルミ	シルバー	206342	1,850
	アンバー	206343	2,000
	フロスティホワイト	206344	

■V17 交差レール[逆曲げ]価格 レールのみ

[単位：円(税別)]

材質	サイズ / 製品色	0.5m コード	0.5m 価格
アルミ	シルバー	206345	1,850
	アンバー	206346	2,000
	フロスティホワイト	206347	

価 格

■V17 部品価格

［単位：円(税別)］

	部品名	部品色	コード	単価	箱入数	箱入価格
ランナー	VSランナー (8個連結)  (ランナー幅10mm)	ホワイト	206348	41	480コ (8コ×60本)	19,680
	VSマグネットランナー (両開)  (ランナー幅59mm)	ホワイト	206349	390	20組	7,800
	VSマグネットランナー (片開)  (ランナー幅29mm)	ホワイト	206350	350	20コ	7,000
	Vランナー  (ランナー幅10mm)	ホワイト	206351	36	600コ	21,600
	Aランナー  (ランナー幅12mm)	ホワイト	206352	21	600コ	12,600
	Aランナー (8コ連結) 	ホワイト	206353	21	480コ (8コ×60本)	10,080
	後入れランナー  (ランナー幅9mm) ランナーの移動距離が少ないキャップストップ側の端部でご使用ください。	ホワイト	206354	41	200コ	8,200
キャップストップ	キャップストップ 	ホワイト	206355	70	100コ	7,000
		ナチュラルブラウン	206356			
		ライトウォール	206357			
		ライトブラウン	206358			
		ウォールナット	206359			
		アンバー	206360			
		ブラック	206361			
		クリア	206362			
	リターン金具 	——	206563	90	30コ	2,700

	部品名		部品色	コード	単価	箱入数	箱入価格
ブラケット	ワンタッチシングルブラケット 	50コ入り	ホワイト	206435	6,800	1箱	6,800
			ナチュラルブラウン	206436			
			ライトウォール	206437			
			ライトブラウン	206438			
			ウォールナット	206439			
			フロスティホワイト	206440			
			アンバー	206441			
			ブラック	206442			
			シルバー共通	206443			
		1コ入り	ホワイト	206444	170	1コ	170
			ナチュラルブラウン	206445			
			ライトウォール	206446			
			ライトブラウン	206447			
			ウォールナット	206448			
			フロスティホワイト	206449			
			アンバー	206450			
			ブラック	206451			
			シルバー共通	206452			
	ワンタッチダブルブラケット 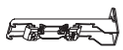	20コ入り	ホワイト	206453	5,900	1箱	5,900
			ナチュラルブラウン	206454			
			ライトウォール	206455			
			ライトブラウン	206456			
			ウォールナット	206457			
			フロスティホワイト	206458			
			アンバー	206459			
			ブラック	206460			
			シルバー共通	206461			
		1コ入り	ホワイト	206462	360	1コ	360
			ナチュラルブラウン	206463			
			ライトウォール	206464			
			ライトブラウン	206465			
			ウォールナット	206466			
			フロスティホワイト	206467			
			アンバー	206468			
			ブラック	206469			
			シルバー共通	206470			
	ワンタッチT型ダブルブラケット 	20コ入り	ホワイト	206489	7,100	1箱	7,100
			ナチュラルブラウン	206490			
			ライトウォール	206491			
			ライトブラウン	206492			
			ウォールナット	206493			
			フロスティホワイト	206494			
			アンバー	206495			
			ブラック	206496			
			シルバー共通	206497			
		1コ入り	ホワイト	206498	420	1コ	420
			ナチュラルブラウン	206499			
			ライトウォール	206500			
			ライトブラウン	206501			
			ウォールナット	206502			
			フロスティホワイト	206503			
			アンバー	206504			
			ブラック	206505			
			シルバー共通	206506			
	ワンタッチ天井シングルブラケット 	50コ入り	ホワイト	206507	6,800	1箱	6,800
			ナチュラルブラウン	206508			
			ライトウォール	206509			
			ライトブラウン	206510			
			ウォールナット	206511			
			フロスティホワイト	206512			
			アンバー	206513			
			ブラック	206514			
			シルバー共通	206515			
		1コ入り	ホワイト	206516	170	1コ	170
			ナチュラルブラウン	206517			
			ライトウォール	206518			
			ライトブラウン	206519			
			ウォールナット	206520			
			フロスティホワイト	206521			
			アンバー	206522			
			ブラック	206523			
			シルバー共通	206524			

［レール色と部品色対応］

・レール色が「マットシルバー」・「シルバー」・「ステンレス」のブラケットは「シルバー共通」をご使用ください。

価格

■V17 部品価格　・アルミ専用 … アルミのみ使用可能　・スチール・ステンレス専用 … スチール・ステンレスのみ使用可能　［単位：円(税別)］

	部品名		部品色	コード	単価	箱入数	箱入価格
ブラケット	ワンタッチ天井ダブルブラケット	20コ入り	ホワイト	206525	4,900	1箱	4,900
			ナチュラルブラウン	206526			
			ライトウォール	206527			
			ライトブラウン	206528			
			ウォールナット	206529			
			フロスティホワイト	206530			
			アンバー	206531			
			ブラック	206532			
			シルバー共通	206533			
		1コ入り	ホワイト	206534	290	1コ	290
			ナチュラルブラウン	206535			
			ライトウォール	206536			
			ライトブラウン	206537			
			ウォールナット	206538			
			フロスティホワイト	206539			
			アンバー	206540			
			ブラック	206541			
			シルバー共通	206542			
	ワンタッチロングダブルブラケット	20コ入り	ホワイト	206471	9,500	1箱	9,500
			ナチュラルブラウン	206472			
			ライトウォール	206473			
			ライトブラウン	206474			
			ウォールナット	206475			
			フロスティホワイト	206476			
			アンバー	206477			
			ブラック	206478			
			シルバー共通	206479			
		1コ入り	ホワイト	206480	580	1コ	580
			ナチュラルブラウン	206481			
			ライトウォール	206482			
			ライトブラウン	206483			
			ウォールナット	206484			
			フロスティホワイト	206485			
			アンバー	206486			
			ブラック	206487			
			シルバー共通	206488			
その他の部品	V17・静音レール共通ソケット		ホワイト	206543	100	50コ	5,000
			ナチュラルブラウン	206544			
			ライトウォール	206545			
			ライトブラウン	206546			
			ウォールナット	206547			
			フロスティホワイト	206548			
			アンバー	206549			
			ブラック	206550			
			シルバー	206551			
	ストッパー(共通)(後付け)		シルバー	206552	60	100コ	6,000
	ジョイント スチール・ステンレス専用		—	206553	170	50コ	8,500
	カバージョイント アルミ専用		アンバー	206554	220	30コ	6,600
			シルバー	206555			
			フロスティホワイト	206556			
	V17アルミジョイント アルミ専用		—	206557	180	50コ	9,000
	吊り金具 伸縮吊棒に固定するためのネジが付いています。		アンバー	206558	100	100コ	10,000
			シルバー	206559			
			フロスティホワイト	206560			
			ブラック	206561			

	部品名		部品色	コード	単価	箱入数	箱入価格
その他の部品	伸縮吊棒※	320 (200~320)	シルバー	205604	880	20本	17,600
			フロスティホワイト	205605	1,040		20,800
			ブラック	230426			
		560 (320~560)	シルバー	205606	1,280	20本	25,600
			フロスティホワイト	205607	1,510		30,200
			ブラック	230427			
		920 (500~920)	シルバー	205608	1,600	20本	32,000
			フロスティホワイト	205609	1,840		36,800
			ブラック	230428			
		1600 (840~1600)	シルバー	205610	1,920	20本	38,400
			フロスティホワイト	205611	2,150		43,000
			ブラック	230429			
	レールカッターV スチール・ステンレス専用		—	206562	31,180	1セット	31,180

※伸縮吊棒は長さを調節できます。2本使用すれば、V吊棒としてもご利用できます。
詳細は、P.451をご覧ください。

［レール色と部品色対応］
・レール色が「マットシルバー」・「シルバー」・「ステンレス」のブラケットは「シルバー共通」をご使用ください。

製品仕様

■ ブラケット取付けピッチ・カーテン適正重量

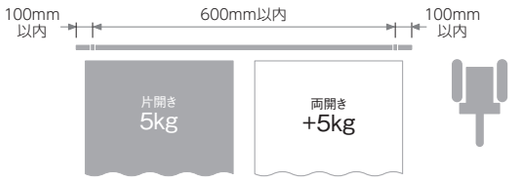

総重量
10kg

ランナー1コあたり
1kg

■ 部品の材質

[単位:mm]

		スチール	アルミ	ステンレス(SUS430)
形状		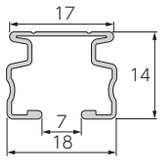	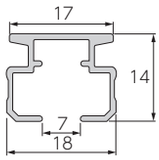	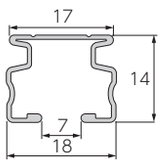
材質	レール	オレフィン系樹脂被膜鋼板	アルミ押出し形材	ステンレス鋼板(SUS430)
	キャップストップ	ナイロン樹脂		
	ランナー	ポリエチレン樹脂、ポリアセタール樹脂		
	ブラケット	電気亜鉛メッキ鋼板		
仕上げ		単色仕上げ(4色) 木目調仕上げ(5色)	アンバー仕上げ シルバー仕上げ フロスティホワイト仕上げ	ヘアーライン仕上げ

単色:フロスティホワイト・アンバー・ブラック・マットシルバー
木目調:ホワイト・ナチュラルブラウン・ライトウォール・ライトブラウン・ウォールナット

■ 寸法図 [単位:mm]

VSランナー

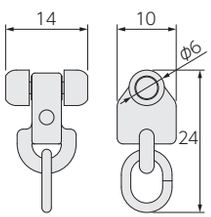

Vランナー

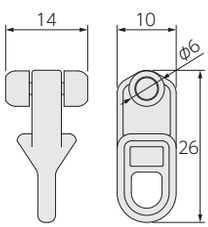

Aランナー

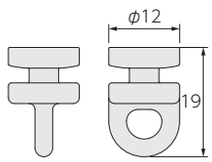

後入れランナー

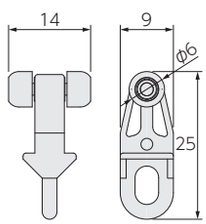

キャップストップ

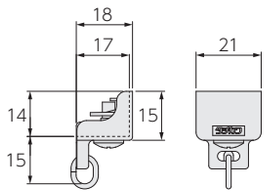

ファンティア
ファンティア フィル
V17
V17α静音
V20
V20α静音
V2
チェーン操作・紐引き カーテンレール
トリーチェ ギアアシスト
V30
V40
カーブ用 カーテンレール
V5
V5α静音
V7

取付け図

［単位：mm］

■ 正面付け

ワンタッチシングルブラケット
（ブラケット幅:20）

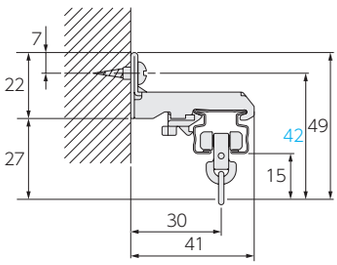

ワンタッチダブルブラケット
（ブラケット幅:20）

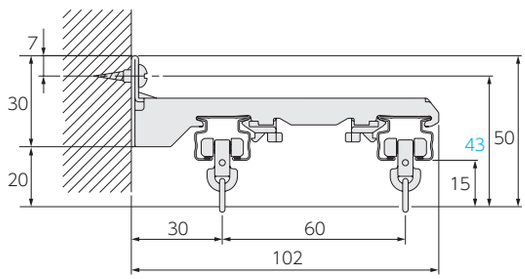

ワンタッチロングダブルブラケット
（ブラケット幅:21）

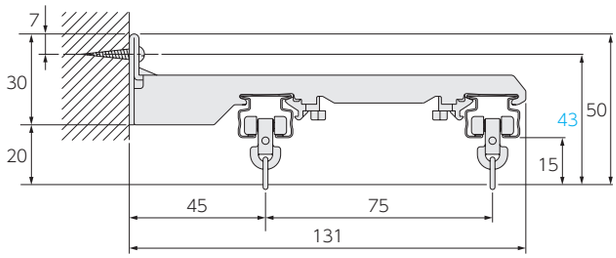

ワンタッチT型ダブルブラケット

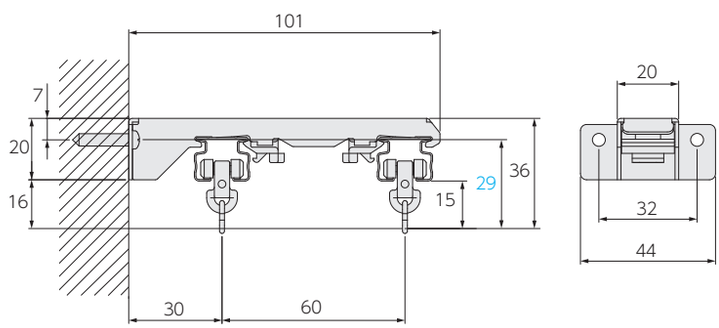

■ 天井付け

天井直付け

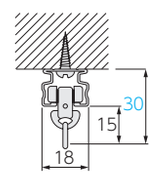

ワンタッチ天井シングルブラケット
（ブラケット幅:20）

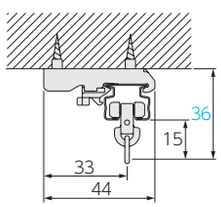

ワンタッチ天井ダブルブラケット
（ブラケット幅:20）

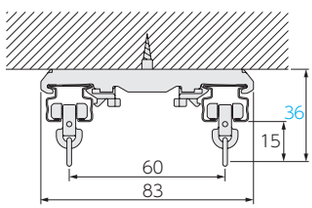

■ 交差レール／標準

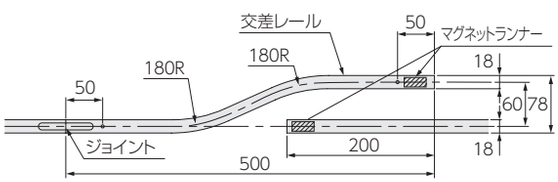

■ 交差レール／逆曲げ

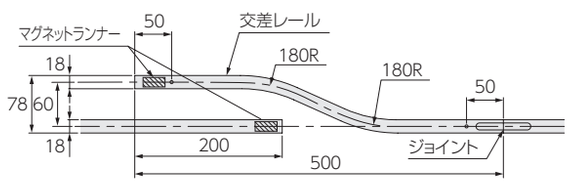

一般カーテンレール

V17α静音 静音

静音性 40(dB) | 窓サイズ 3m以上対応 | 天井付け 対応 | カーブ 加工

カーテン開閉時の操作音が静かな静音タイプ。
寝室や医療施設など静けさに配慮した空間に。

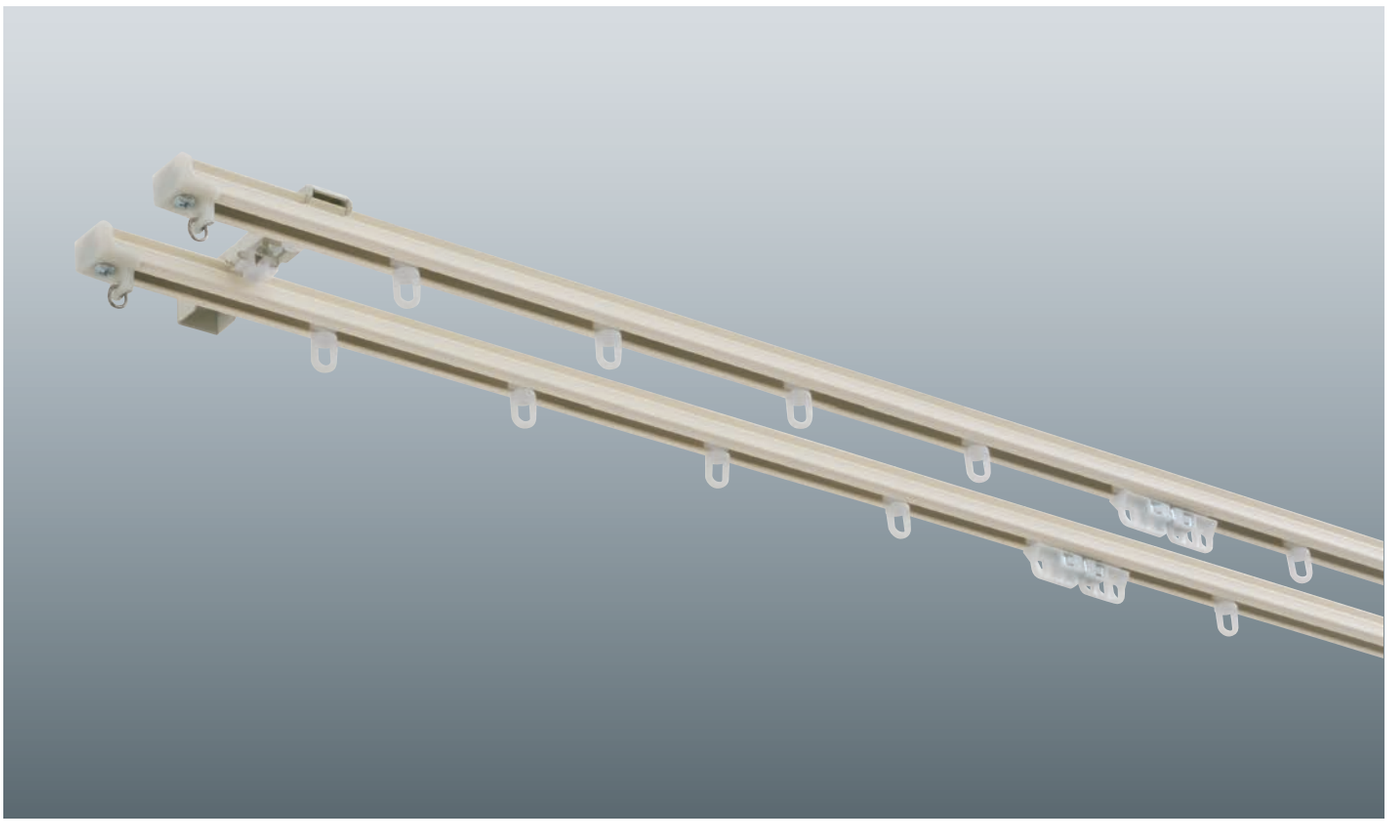

参考価格（税別） 2m正面付けの場合 ※下記のようなセット販売はしていません。

■ シングル付け

レール色	工事用セット積算	部品積算
シルバー	4,750円	5,048円
フロスティホワイト アンバー	5,080円	5,178円
部品の明細	・工事用セット×1セット ・ワンタッチシングル ブラケット(1コ入り)×4コ	・定尺レール×1本 ・ランナー×18コ ・マグネットランナー(両開)×1組 ・キャップストップ×2コ ・ワンタッチシングル ブラケット(1コ入り)×4コ

■ ダブル付け

レール色	工事用セット積算	部品積算
シルバー	9,580円	10,176円
フロスティホワイト アンバー	10,240円	10,436円
部品の明細	・工事用セット×2セット ・ワンタッチダブル ブラケット(1コ入り)×4コ	・定尺レール×2本 ・ランナー×36コ ・マグネットランナー(両開)×2組 ・キャップストップ×4コ ・ワンタッチダブル ブラケット(1コ入り)×4コ

※製品の色調は、印刷のため実物と多少異なる場合があります。

ファンティア
ファンティア フィル
V17
V17α静音
V20
V20α静音
V2
チェーン操作・紐引き カーテンレール
トリーチェ ギアアシスト
V30
V40
カーブ用 カーテンレール
V5
V5α静音
V7

ラインナップ

シルバー



フロスティホワイト



アンバー



特長 より快適な空間づくりをサポートする カーテン開閉時の操作音が静かな静音タイプ。

●幅広く使えるベーシックなカーテンレール

最もベーシックな軽量級の角型カーテンレールで、用途を選びません。操作音が静かで、より快適な空間づくりをサポートします。

●さまざまな施工に対応

レール上面はフラットで天井への直付けも可能です。ブラケットの種類も豊富で、さまざまな施工に対応します。

●住環境にも配慮した静音タイプの充実

静音性能を上げるべくアルマイトクリア仕上げによる専用レールを、摺動性の良い素材の専用ランナーと組み合せることにより、カーテン開閉時の操作音が静かなカーテンレールとしてご使用できます。快適な住環境をご提案します。

●簡単装着「リターン金具」

奥側のカーテンレールのキャップストップのネジを緩めるだけで簡単に取付けられる「リターン金具」。
カーテンを折り返して掛けられるので、窓を覆い隠すことができ、窓からの気になる光漏れなどを抑えます。

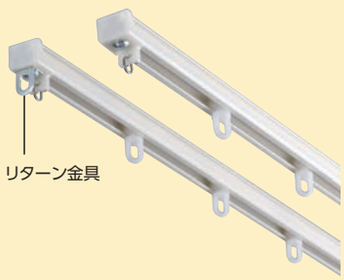

静音性能について（当社カーテンレール製品比較）

寝室、リビング等の一般住宅、医療施設におすすめです。

V17α静音の騒音レベル

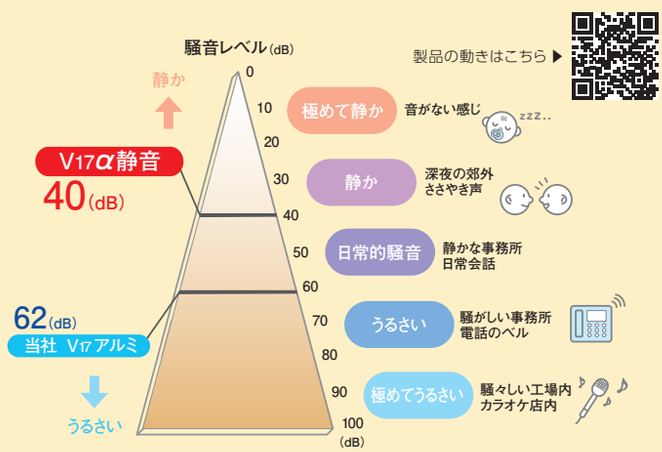

静音のポイント

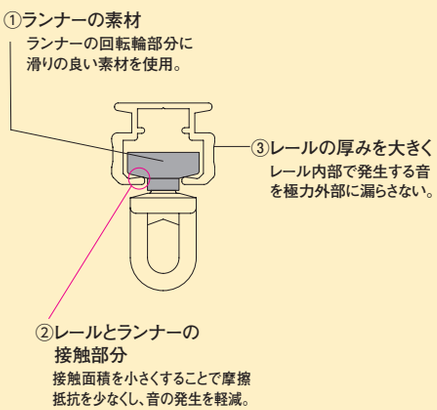

音について 音の大きさはデシベル（dB）で表します。数値が小さいほど「音が小さい」ことを意味します。人間の耳に聞こえる音と音の大きさ（dB）は、比例関係にはありません。目安として、10（dB）下がると人の耳では半分程度に音が小さくなったと感じられます。

・上記数値は傾斜させたレールにランナーを入れて走行させ、50cm離れた位置で測定した実験測定値です。

V17α静音

価 格

工事用セット

マグネット入り

■V17α静音 工事用セット[マグネットランナー入り]価格 ※ブラケットは含みません。必要に応じて別途ご注文ください。

1箱20セット入り [単位：円(税別)]

材質	サイズ / 製品色	1.82m(6尺)			2.00m			2.73m(9尺)		
		コード	単価	箱入価格	コード	単価	箱入価格	コード	単価	箱入価格
アルミ	シルバー	206613	3,760	75,200	206614	4,070	81,400	206615	5,490	109,800
	アンバー	206616	4,100	82,000	206617	4,400	88,000	206618	6,010	120,200
	フロスティホワイト	206619			206620			206621		
	サイズ / 製品色	3.00m			3.64m(12尺)			4.00m		
		コード	単価	箱入価格	コード	単価	箱入価格	コード	単価	箱入価格
	シルバー	206622	5,920	118,400	206623	7,060	141,200	206624	7,670	153,400
	アンバー	206625	6,400	128,000	206626	7,810	156,200	206627	8,300	166,000
	フロスティホワイト	206628			206629			206630		

〈セットの明細〉

部品名 / サイズ	1.82m(6尺)	2.00m	2.73m(9尺)	3.00m	3.64m(12尺)	4.00m
レール	1.82m×1本	2.00m×1本	2.73m×1本	3.00m×1本	3.64m×1本	4.00m×1本
α静音ランナー	16コ	18コ	24コ	26コ	32コ	34コ
α静音マグネットランナー(両開)	1組	1組	1組	1組	1組	1組
キャップストップ	2コ	2コ	2コ	2コ	2コ	2コ

〈ブラケット必要数〉

レール長さ	1.82m(6尺)	2.00m	2.73m(9尺)	3.00m	3.64m(12尺)	4.00m
必要数	4コ	4コ	6コ	6コ	7コ	8コ

※製品の色調は、印刷のため実物と多少異なる場合があります。

価 格

■V17α静音 レール価格 レールのみ

1箱20本入り ［単位：円(税別)］

材質	サイズ / 製品色	1.82m(6尺) コード	単価	箱入価格	2.00m コード	単価	箱入価格	2.73m(9尺) コード	単価	箱入価格
アルミ	シルバー	206631	2,480	49,600	206632	2,720	54,400	206633	3,700	74,000
	アンバー	206634	2,590	51,800	206635	2,850	57,000	206636	3,870	77,400
	フロスティホワイト	206637			206638			206639		
	サイズ / 製品色	3.00m コード	単価	箱入価格	3.64m(12尺) コード	単価	箱入価格	4.00m コード	単価	箱入価格
	シルバー	206640	4,050	81,000	206641	4,910	98,200	206642	5,410	108,200
	アンバー	206643	4,260	85,200	206644	5,160	103,200	206645	5,660	113,200
	フロスティホワイト	206646			206647			206648		

■V17α静音 特注レール価格 レールのみ

［単位：円(税別)］

材質	サイズ / 製品色	コード	1mあたり価格
アルミ	シルバー	206649	1,640
	アンバー	206650	1,850
	フロスティホワイト	206651	

※ 特注レールは5m以下での製作
※ 1m未満の特注レールは、すべて1mの価格になります。

カーブ

■V17α静音 カーブレール(180R)価格 レールのみ

［単位：円(税別)］

材質	サイズ / 製品色	0.5m×0.5m コード	価格	1.0m×1.0m コード	価格
アルミ	シルバー	206652	2,330	206653	3,680
	アンバー	206654	2,400	206655	3,810
	フロスティホワイト	206656		206657	

■特注カーブ加工費

［単位：円(税別)］

仕様	1ヵ所あたり価格
180R	1,010
240R	
450R	

500mmR以上の特注カーブ加工について

500mmR以上の特注カーブ加工は、
特注レール全長価格+500mmR以上特注カーブ加工費 となります。

・特注レール全長価格=特注レールm当り単価×(カーブ部を含む)レール全長
・500mmR以上特注カーブ加工費=カーブ加工費m当り1,180円×カーブ部の長さ

例) V17α静音アルミ(アンバー)レールの場合

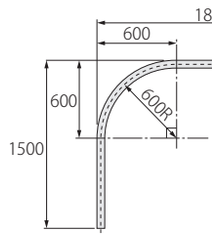

●特注レール全長価格=
1,850円 ×(1.8+1.5)= 6,105円…①
●500mmR以上特注カーブ加工費=
1,180円 ×(0.6+0.6)= 1,416円…②
① + ② = 7,521円となります。

■V17α静音 交差レール［標準］価格 レールのみ

［単位：円(税別)］

材質	サイズ / 製品色	0.5m コード	価格
アルミ	シルバー	206659	2,360
	アンバー	206660	2,550
	フロスティホワイト	206661	

■V17α静音 交差レール［逆曲げ］価格 レールのみ

［単位：円(税別)］

材質	サイズ / 製品色	0.5m コード	価格
アルミ	シルバー	206662	2,360
	アンバー	206663	2,550
	フロスティホワイト	206664	

V17α静音

価 格

■V17α静音 部品価格

［単位：円(税別)］

	部品名		部品色	コード	単価	箱入数	箱入価格
ランナー	α静音ランナー (8コ連結) 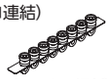 (ランナー幅12mm)		ホワイト	206665	61	480コ (8コ×60本)	29,280
ランナー	α静音マグネットランナー (両開)  (ランナー幅59mm)		ホワイト	206666	410	20組	8,200
ランナー	α静音マグネットランナー (片開)  (ランナー幅29mm)		ホワイト	206667	350	20コ	7,000
キャップストップ	キャップストップ 		アンバー	206360	70	100コ	7,000
			クリア	206362			
キャップストップ	リターン金具 		——	206563	90	30コ	2,700
ブラケット	ワンタッチ シングルブラケット 	50コ入り	フロスティホワイト	206440	6,800	1箱	6,800
			アンバー	206441			
			シルバー共通	206443			
		1コ入り	フロスティホワイト	206449	170	1コ	170
			アンバー	206450			
			シルバー共通	206452			
ブラケット	ワンタッチ ダブルブラケット 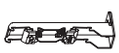	20コ入り	フロスティホワイト	206458	5,900	1箱	5,900
			アンバー	206459			
			シルバー共通	206461			
		1コ入り	フロスティホワイト	206467	360	1コ	360
			アンバー	206468			
			シルバー共通	206470			
ブラケット	ワンタッチロング ダブルブラケット 	20コ入り	フロスティホワイト	206476	9,500	1箱	9,500
			アンバー	206477			
			シルバー共通	206479			
		1コ入り	フロスティホワイト	206485	580	1コ	580
			アンバー	206486			
			シルバー共通	206488			
ブラケット	ワンタッチT型 ダブルブラケット 	20コ入り	フロスティホワイト	206494	7,100	1箱	7,100
			アンバー	206495			
			シルバー共通	206497			
		1コ入り	フロスティホワイト	206503	420	1コ	420
			アンバー	206504			
			シルバー共通	206506			
ブラケット	ワンタッチ天井 シングルブラケット 	50コ入り	フロスティホワイト	206512	6,800	1箱	6,800
			アンバー	206513			
			シルバー共通	206515			
		1コ入り	フロスティホワイト	206521	170	1コ	170
			アンバー	206522			
			シルバー共通	206524			

	部品名		部品色	コード	単価	箱入数	箱入価格
ブラケット	ワンタッチ天井 ダブルブラケット 	20コ入り	フロスティホワイト	206530	4,900	1箱	4,900
			アンバー	206531			
			シルバー共通	206533			
		1コ入り	フロスティホワイト	206539	290	1コ	290
			アンバー	206540			
			シルバー共通	206542			
その他の部品	V17・静音レール 共通ソケット 		フロスティホワイト	206548	100	50コ	5,000
			アンバー	206549			
			シルバー	206551			
その他の部品	ストッパー(共通) (後付け) 		シルバー	206552	60	100コ	6,000
その他の部品	カバージョイント 		アンバー	206554	220	30コ	6,600
			シルバー	206555			
			フロスティホワイト	206556			
その他の部品	V17αジョイント 		——	206668	180	50コ	9,000
その他の部品	吊り金具  伸縮吊棒に固定するためのネジが付いています。		アンバー	206558	100	100コ	10,000
			シルバー	206559			
			フロスティホワイト	206560			
その他の部品	伸縮吊棒※ 	320 (200~320)	シルバー	205604	880	20本	17,600
			フロスティホワイト	205605	1,040		20,800
		560 (320~560)	シルバー	205606	1,280	20本	25,600
			フロスティホワイト	205607	1,510		30,200
		920 (500~920)	シルバー	205608	1,600	20本	32,000
			フロスティホワイト	205609	1,840		36,800
		1600 (840~1600)	シルバー	205610	1,920	20本	38,400
			フロスティホワイト	205611	2,150		43,000

※伸縮吊棒は長さを調節できます。2本使用すれば、V吊棒としてもご利用できます。
詳細は、P.451をご覧ください。

[レール色と部品色対応]

・レール色が「シルバー」・「フロスティホワイト」のキャップストップは「クリア」をご使用ください。

ファンティア
ファンティア フィル
V17
V17α静音
V20
V20α静音
V2
チェーン操作・紐引き カーテンレール
トリーチェ ギアアシスト
V30
V40
カーブ用 カーテンレール
V5
V5α静音
V7

V17α静音

製品仕様

■ ブラケット取付けピッチ・カーテン適正重量

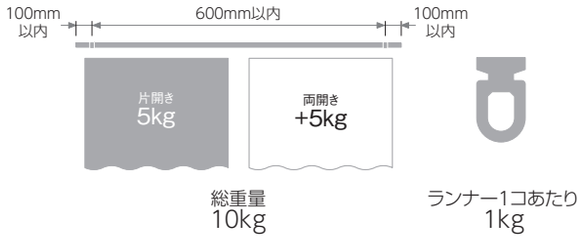

総重量
10kg

ランナー1コあたり
1kg

■ 部品の材質

［単位：mm］

形 状		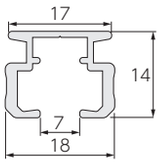
材 質	レール	アルミ押出し形材
	キャップストップ	ナイロン樹脂
	ランナー	ポリエチレン樹脂
	ブラケット	電気亜鉛メッキ鋼板
仕上げ		アルマイトクリア仕上げ （アンバー、シルバー、フロスティホワイト）

■ 寸法図 ［単位：mm］

α静音ランナー

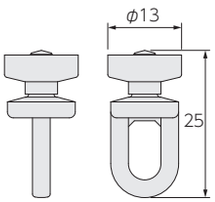

キャップストップ

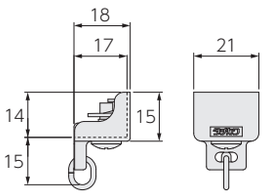

取付け図

［単位：mm］

施工時の注意点

レール切断時及びレール穴開け時は切り粉がレール内部に残らないように、また天井直付けの場合は取付けネジでレールにキズを付けないようご注意ください。
切り粉がレール内部に残ったりレールにキズが付くと、カーテンの操作性が悪くなり、静音性能が低下する恐れがあります。

■ 正面付け

ワンタッチシングルブラケット
（ブラケット幅：20）

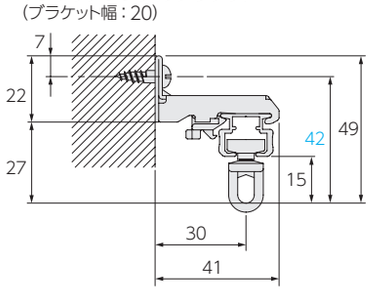

ワンタッチダブルブラケット
（ブラケット幅：20）

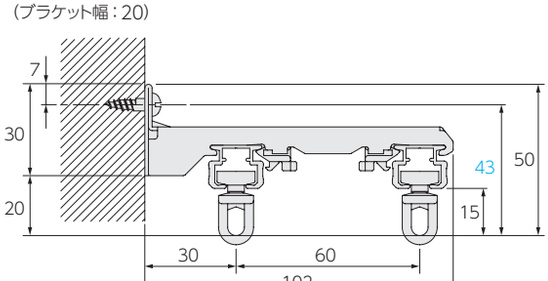

ワンタッチロングダブルブラケット
（ブラケット幅：21）

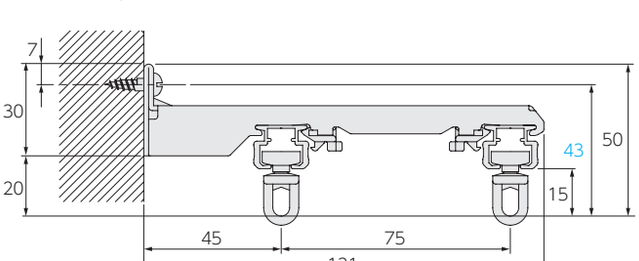

ワンタッチT型ダブルブラケット

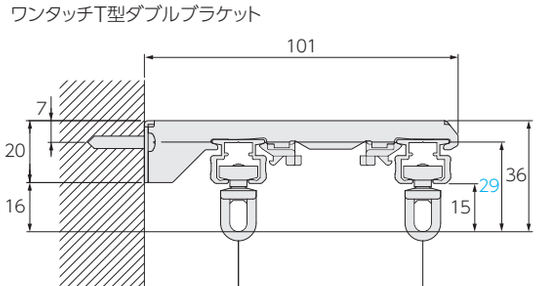

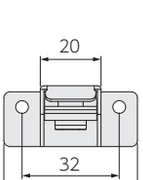

ファンティア
ファンティア フィル
V17
V17α静音
V20
V20α静音
V2
チェーン操作・紐引き カーテンレール
トリーチェ ギアアシスト
V30
V40
カーブ用 カーテンレール
V5
V5α静音
V7

取付け図

［単位：mm］

■ 天井付け

天井直付け

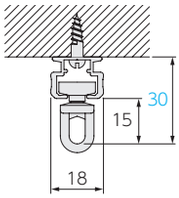

ワンタッチ天井シングルブラケット
（ブラケット幅：20）

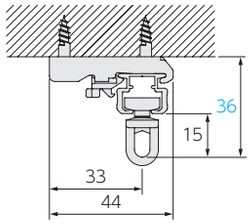

ワンタッチ天井ダブルブラケット
（ブラケット幅：20）

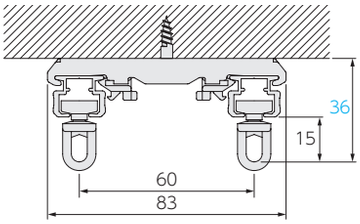

■ 交差レール／標準

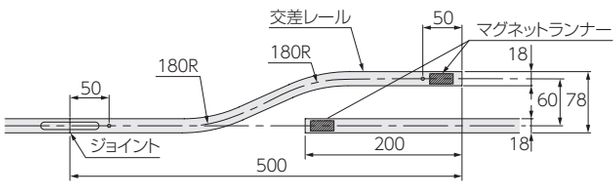

■ 交差レール／逆曲げ

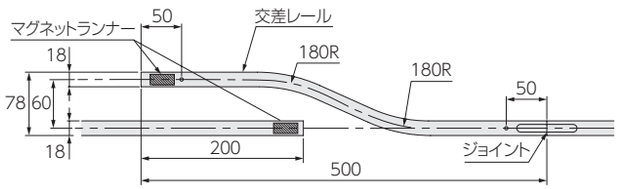

V20

窓サイズ 3m以上対応　天井付け 対応　カーブ 加工

スチール製レールに、
環境に配慮したオレフィン樹脂を採用。

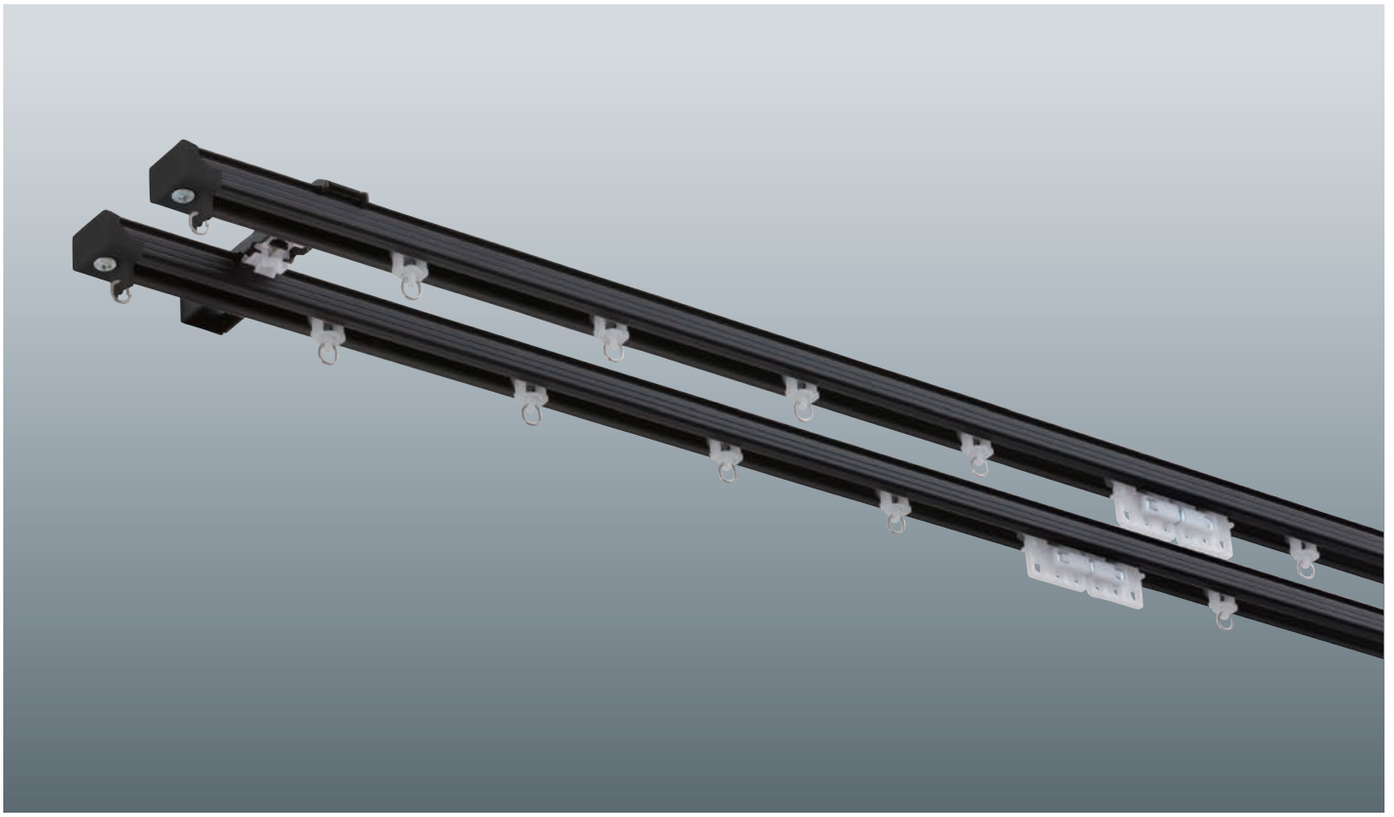

参考価格（税別）　2m正面付けの場合　※下記のようなセット販売はしていません。

■ シングル付け

レールの材質	レール色	工事用セット積算	部品積算
スチール	アンバー	4,230円	3,962円
	フロスティホワイト マットシルバー	3,980円	3,762円
アルミ	フロスティホワイト アンバー ブラック	5,960円	5,752円
	シルバー	5,420円	5,282円
ステンレス	SUS430	4,740円	4,512円
部品の明細		・工事用セット×1セット ・ワンタッチシングル ブラケット(1コ入り)×3コ	・定尺レール×1本 ・共通ランナー×18コ ・共通マグネットランナー (両開)×1組 ・キャップストップ×2コ ・ワンタッチシングル ブラケット(1コ入り)×3コ

■ ダブル付け

レールの材質	レール色	工事用セット積算	部品積算
スチール	アンバー	8,670円	8,134円
	フロスティホワイト マットシルバー	8,170円	7,734円
アルミ	フロスティホワイト アンバー ブラック	12,130円	11,714円
	シルバー	11,050円	10,774円
ステンレス	SUS430	9,690円	9,234円
部品の明細		・工事用セット×2セット ・ワンタッチダブル ブラケット(1コ入り)×3コ	・定尺レール×2本 ・共通ランナー×36コ ・共通マグネットランナー (両開)×2組 ・キャップストップ×4コ ・ワンタッチダブル ブラケット(1コ入り)×3コ

※製品の色調は、印刷のため実物と多少異なる場合があります。

ファンティア
ファンティア フィル
V17
V17α静音
V20
V20α静音
V2
チェーン操作・紐引き カーテンレール
トリーチェ ギアアシスト
V30
V40
カーブ用 カーテンレール
V5
V5α静音
V7

ラインナップ

スチール

マットシルバー



フロスティホワイト



アンバー



アルミ

シルバー



フロスティホワイト



アンバー



ブラック



ステンレス

SUS430



特長　店舗や商業施設向けの中量級タイプ。点滴レールや紐引きレールなどにも対応可能

●店舗・商業施設向けカーテンレール

あらゆる用途に対応できる、中量級向けに設計されたカーテンレール。特に会議室や医療関連など店舗・商業施設向けです。

●充実のラインナップ

素材にスチール鋼板、ステンレス鋼板、アルミ押出し形材を使用したベーシックな3タイプをラインナップ。さまざまなご要望に最適なご提案ができます。また素材やタイプにかかわらず、ブラケット・キャップストップは共通で経済的です。

※ステンレスは「サビない金属」ではなく、「サビにくい金属」です。サビを防ぐため、表面のホコリなどは乾いた布で拭き取ってください。

●多様な使用方法に対応

専用部品と組み合わせることによりさまざまな使用方法が可能です。

・V20アルミレール＋点滴ランナー＝点滴レール(P.446)

・V20アルミレール＋ユニバーサルフック＝ピクチャーレール(P.468)

また、紐引き用部品を組み合わせることで紐引きレールとしてもご使用いただけます。

●さまざまな施工に対応

レール上面はフラットでレール開口も7mmと広く、天井への直付けも簡単です。ブラケットの種類も豊富で、さまざまな施工に対応します。

●環境にも配慮

スチールレールの表面材には環境に配慮したオレフィン系樹脂を使用しました。

●簡単装着「リターン金具」

奥側のカーテンレールのキャップストップのネジを緩めるだけで簡単に取付けられる「リターン金具」。
カーテンを折り返して掛けられるので、窓を覆い隠すことができ、窓からの気になる光漏れなどを抑えます。



価 格

工事用セット

■V20 工事用セット価格 ※ブラケットは含みません。必要に応じて別途ご注文ください。

1箱20セット入り ［単位：円(税別)］

材質	サイズ / 製品色	1.82m(6尺)			2.00m			2.73m(9尺)		
		コード	単価	箱入価格	コード	単価	箱入価格	コード	単価	箱入価格
スチール	アンバー	206679	2,960	59,200	206680	3,110	62,200	206681	4,240	84,800
	フロスティホワイト	206682	2,720	54,400	206683	2,820	56,400	206684	3,900	78,000
	マットシルバー	206685			206686			206687		
アルミ	フロスティホワイト	206688	4,530	90,600	206689	4,870	97,400	206690	6,580	131,600
	アンバー	206691			206692			206693		
	ブラック	206694			206695			206696		
	シルバー	206697	4,050	81,000	206698	4,340	86,800	206699	5,910	118,200
ステンレス	—	206700	3,410	68,200	206701	3,600	72,000	206702	4,920	98,400

材質	サイズ / 製品色	3.00m			3.64m(12尺)			4.00m		
		コード	単価	箱入価格	コード	単価	箱入価格	コード	単価	箱入価格
スチール	アンバー	206703	4,440	88,800	206704	5,370	107,400	206705	5,690	113,800
	フロスティホワイト	206706	4,060	81,200	206707	4,970	99,400	206708	5,190	103,800
	マットシルバー	206709			206710			206711		
アルミ	フロスティホワイト	206712	7,080	141,600	206713	8,540	170,800	206714	9,180	183,600
	アンバー	206715			206716			206717		
	ブラック	206718			206719			206720		
	シルバー	206721	6,320	126,400	206722	7,660	153,200	206723	8,210	164,200
ステンレス	—	206724	5,230	104,600	206725	6,330	126,600	206726	6,750	135,000

〈セットの明細〉

サイズ / 部品名	1.82m(6尺)	2.00m	2.73m(9尺)	3.00m	3.64m(12尺)	4.00m
レール	1.82m×1本	2.00m×1本	2.73m×1本	3.00m×1本	3.64m×1本	4.00m×1本
共通ランナー	16コ	18コ	24コ	26コ	32コ	34コ
キャップストップ	2コ	2コ	2コ	2コ	2コ	2コ

〈ブラケット必要数〉

レール長さ	1.82m(6尺)	2.00m	2.73m(9尺)	3.00m	3.64m(12尺)	4.00m
必要数	3コ	3コ	4コ	5コ	5コ	6コ

 ※製品の色調は、印刷のため実物と多少異なる場合があります。

価 格

工事用セット

マグネット入り

■V20 工事用セット[マグネットランナー入り]価格 ※ブラケットは含みません。必要に応じて別途ご注文ください。

1箱20セット入り ［単位：円(税別)］

材質	サイズ / 製品色	1.82m(6尺)			2.00m			2.73m(9尺)		
		コード	単価	箱入価格	コード	単価	箱入価格	コード	単価	箱入価格
スチール	アンバー	206727	3,380	67,600	206728	3,630	72,600	206729	4,660	93,200
	フロスティホワイト	206730	3,150	63,000	206731	3,380	67,600	206732	4,320	86,400
	マットシルバー	206733			206734			206735		
アルミ	フロスティホワイト	206736	4,910	98,200	206737	5,360	107,200	206738	6,970	139,400
	アンバー	206739			206740			206741		
	ブラック	206742			206743			206744		
	シルバー	206745	4,440	88,800	206746	4,820	96,400	206747	6,300	126,000
ステンレス	—	206748	3,820	76,400	206749	4,140	82,800	206750	5,330	106,600
材質	サイズ / 製品色	3.00m			3.64m(12尺)			4.00m		
		コード	単価	箱入価格	コード	単価	箱入価格	コード	単価	箱入価格
スチール	アンバー	206751	5,010	100,200	206752	5,790	115,800	206753	6,230	124,600
	フロスティホワイト	206754	4,640	92,800	206755	5,380	107,600	206756	5,740	114,800
	マットシルバー	206757			206758			206759		
アルミ	フロスティホワイト	206760	7,580	151,600	206761	8,910	178,200	206762	9,670	193,400
	アンバー	206763			206764			206765		
	ブラック	206766			206767			206768		
	シルバー	206769	6,840	136,800	206770	8,030	160,600	206771	8,690	173,800
ステンレス	—	206772	5,770	115,400	206773	6,730	134,600	206774	7,260	145,200

〈セットの明細〉

部品名 \ サイズ	1.82m(6尺)	2.00m	2.73m(9尺)	3.00m	3.64m(12尺)	4.00m
レール	1.82m×1本	2.00m×1本	2.73m×1本	3.00m×1本	3.64m×1本	4.00m×1本
共通ランナー	16コ	18コ	24コ	26コ	32コ	34コ
共通マグネットランナー(両開)	1組	1組	1組	1組	1組	1組
キャップストップ	2コ	2コ	2コ	2コ	2コ	2コ

〈ブラケット必要数〉

レール長さ	1.82m(6尺)	2.00m	2.73m(9尺)	3.00m	3.64m(12尺)	4.00m
必要数	3コ	3コ	4コ	5コ	5コ	6コ

価 格

■V20 レール価格 レールのみ

1箱20本入り ［単位：円(税別)］

材質	サイズ / 製品色	1.82m(6尺)			2.00m			2.73m(9尺)		
		コード	単価	箱入価格	コード	単価	箱入価格	コード	単価	箱入価格
スチール	アンバー	206775	1,410	28,200	206776	1,560	31,200	206777	2,110	42,200
	フロスティホワイト	206778	1,240	24,800	206779	1,360	27,200	206780	1,810	36,200
	マットシルバー	206781			206782			206783		
アルミ	フロスティホワイト	206784	3,020	60,400	206785	3,350	67,000	206786	4,530	90,600
	アンバー	206787			206788			206789		
	ブラック	206790			206791			206792		
	シルバー	206793	2,600	52,000	206794	2,880	57,600	206795	3,910	78,200
ステンレス	—	206796	1,900	38,000	206797	2,110	42,200	206798	2,830	56,600
材質	サイズ / 製品色	3.00m			3.64m(12尺)			4.00m		
		コード	単価	箱入価格	コード	単価	箱入価格	コード	単価	箱入価格
スチール	アンバー	206799	2,340	46,800	206800	2,770	55,400	206801	3,100	62,000
	フロスティホワイト	206802	2,020	40,400	206803	2,420	48,400	206804	2,660	53,200
	マットシルバー	206805			206806			206807		
アルミ	フロスティホワイト	206808	5,020	100,400	206809	6,020	120,400	206810	6,660	133,200
	アンバー	206811			206812			206813		
	ブラック	206814			206815			206816		
	シルバー	206817	4,330	86,600	206818	5,190	103,800	206819	5,750	115,000
ステンレス	—	206820	3,150	63,000	206821	3,760	75,200	206822	4,200	84,000

■V20 特注レール価格 レールのみ

［単位：円(税別)］

材質	製品色	コード	1mあたり価格
スチール	アンバー	206823	940
	フロスティホワイト	206824	830
	マットシルバー	206825	
アルミ	フロスティホワイト	206826	2,020
	アンバー	206827	
	ブラック	206828	
	シルバー	206829	1,740
ステンレス	—	206830	1,270

※ 特注レールは5m以下での製作

※ 1m未満の特注レールは、すべて1mの価格になります。

価 格

カーブ

■V20 カーブレール(180R)価格 レールのみ

[単位：円(税別)]

材質	サイズ / 製品色	0.5m×0.5m コード	0.5m×0.5m 価格	1.0m×1.0m コード	1.0m×1.0m 価格
スチール	アンバー	206831	1,850	206832	2,770
	フロスティホワイト	206833	1,750	206834	2,530
	マットシルバー	206835		206836	
アルミ	フロスティホワイト	206837	2,450	206838	4,440
	アンバー	206839		206840	
	ブラック	206841		206842	
	シルバー	206843	2,270	206844	3,990
ステンレス	——	206845	2,040	206846	3,300

■特注カーブ加工費

[単位：円(税別)]

仕様	1ヵ所あたり価格
180R	1,160
240R	
450R	

500mmR以上の特注カーブ加工について

500mmR以上の特注カーブ加工は、
特注レール全長価格+500mmR以上特注カーブ加工費 となります。

・特注レール全長価格=特注レールm当り単価×(カーブ部を含む)レール全長
・500mmR以上特注カーブ加工費=カーブ加工費m当り1,380円×カーブ部の長さ

例) V20アルミ(アンバー)レールの場合

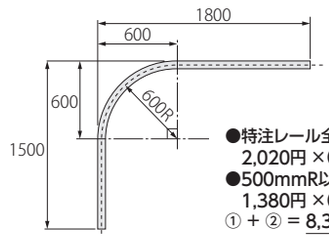

●特注レール全長価格=
2,020円 ×(1.8+1.5)= 6,666円…①
●500mmR以上特注カーブ加工費=
1,380円 ×(0.6+0.6)= 1,656円…②
① + ② = 8,322円となります。

■V20 交差レール[標準]価格 レールのみ

[単位：円(税別)]

材質	サイズ / 製品色	0.5m コード	0.5m 価格
スチール	アンバー	206848	1,900
	フロスティホワイト	206849	1,790
	マットシルバー	206850	
アルミ	フロスティホワイト	206851	2,690
	アンバー	206852	
	ブラック	206853	
	シルバー	206854	2,450
ステンレス	——	206855	2,480

■V20 交差レール[逆曲げ]価格 レールのみ

[単位：円(税別)]

材質	サイズ / 製品色	0.5m コード	0.5m 価格
スチール	アンバー	206856	1,900
	フロスティホワイト	206857	1,790
	マットシルバー	206858	
アルミ	フロスティホワイト	206859	2,690
	アンバー	206860	
	ブラック	206861	
	シルバー	206862	2,450
ステンレス	——	206863	2,480

価 格

■V20 部品価格

［単位：円(税別)］

	部品名	部品色	コード	単価	箱入数	箱入価格
ランナー	共通ランナー (8コ連結)  (ランナー幅14mm)	ホワイト	205385	59	480コ (8コ×60本)	28,320
	共通マグネットランナー (両開)  (ランナー幅70mm)	ホワイト	205386	520	20組	10,400
	共通マグネットランナー (片開)  (ランナー幅35mm)	ホワイト	205387	400	20コ	8,000
	共通後入れランナー  (ランナー幅9mm) ランナーの移動距離が少ないキャップストップ側の端部でご使用ください。	ホワイト	206867	43	100コ	4,300
キャップストップ	キャップストップ 	クリア	206868	110	100コ	11,000
		アンバー	206869			
		ブラック	206870			
	リターン金具 	——	206563	90	30コ	2,700

	部品名		部品色	コード	単価	箱入数	箱入価格
ブラケット	ワンタッチ シングルブラケット 	50コ入り	フロスティホワイト	206903	8,500	1箱	8,500
			アンバー	206904			
			ブラック	206905			
			シルバー共通	206906			
		1コ入り	フロスティホワイト	206907	200	1コ	200
			アンバー	206908			
			ブラック	206909			
			シルバー共通	206910			
	ワンタッチ ダブルブラケット 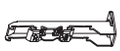	20コ入り	フロスティホワイト	206911	9,100	1箱	9,100
			アンバー	206912			
			ブラック	206913			
			シルバー共通	206914			
		1コ入り	フロスティホワイト	206915	470	1コ	470
			アンバー	206916			
			ブラック	206917			
			シルバー共通	206918			
	ワンタッチロング ダブルブラケット 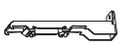	20コ入り	フロスティホワイト	206919	12,100	1箱	12,100
			アンバー	206920			
			ブラック	206921			
			シルバー共通	206922			
		1コ入り	フロスティホワイト	206923	680	1コ	680
			アンバー	206924			
			ブラック	206925			
			シルバー共通	206926			
	ワンタッチ天井 シングルブラケット 	50コ入り	フロスティホワイト	206927	8,500	1箱	8,500
			アンバー	206928			
			ブラック	206929			
			シルバー共通	206930			
		1コ入り	フロスティホワイト	206931	200	1コ	200
			アンバー	206932			
			ブラック	206933			
			シルバー共通	206934			
	ワンタッチ天井 ダブルブラケット 	20コ入り	フロスティホワイト	206935	7,300	1箱	7,300
			アンバー	206936			
			ブラック	206937			
			シルバー共通	206938			
		1コ入り	フロスティホワイト	206939	430	1コ	430
			アンバー	206940			
			ブラック	206941			
			シルバー共通	206942			

ファンティア
ファンティア フィル
V17
V17α静音
V20
V20α静音
V2
チェーン操作・紐引きカーテンレール
トリーチェ ギアアシスト
V30
V40
カーブ用カーテンレール
V5
V5α静音
V7

価 格

■V20 部品価格　・アルミ専用 … アルミのみ使用可能　・スチール・ステンレス専用 … スチール・ステンレスのみ使用可能　［単位：円(税別)］

部品名	部品色	コード	単価	箱入数	箱入価格
その他の部品 ソケット 	フロスティホワイト	206943	180	50コ	9,000
	アンバー	206944			
	ブラック	206945			
	シルバー	206946			
ストッパー(先付け) 	——	206947	150	100コ	15,000
ジョイント  スチール・ステンレス専用	——	206948	200	50コ	10,000
カバージョイント 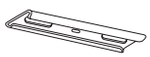 アルミ専用	フロスティホワイト	206949	220	50コ	11,000
	アンバー	206950			
	ブラック	206951			
	シルバー	206952			
ジョイントピン  アルミ専用	——	206953	60	100本	6,000
吊り金具  伸縮吊棒に固定するためのネジが付いています。	フロスティホワイト	206954	110	50コ	5,500
	アンバー	206955			
	ブラック	206956			
	シルバー	206957			
引分車(一車・二車) 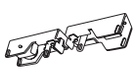	フロスティホワイト	206958	880	10組	8,800
	アンバー	206959			
	ブラック	206960			
	シルバー	206961			

［レール色と部品色対応］
・レール色が「マットシルバー」・「フロスティホワイト」・「シルバー」・「ステンレス」のキャップストップは「クリア」をご使用ください。

部品名		部品色	コード	単価	箱入数	箱入価格
その他の部品 片紐引きランナー※1 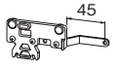		——	206962	460	20コ	9,200
紐引き交差ランナー※1 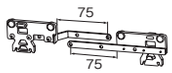		——	206963	1,010	10組	10,100
手引き交差ランナー※1 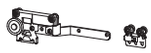 カーブレールの場合、走行可能な半径は500R以上です。		——	206964	1,010	5組	5,050
テンションプーリーS 詳しくはP.298をご覧ください。		——	206965	930	15本	13,950
テンションプーリーL 詳しくはP.298をご覧ください。		——	206966	2,110	15本	31,650
レールコード(φ2.8)		——	206967	66	100m	6,600
T型補助ブラケット  下地取付け用ネジ及びブラケット固定用ネジが付いています。		アンバー	205601	210	20コ	4,200
		フロスティホワイト	205602			
		シルバー	205603	190		3,800
伸縮吊棒※2 	320(200~320)	シルバー	205604	880	20本	17,600
		フロスティホワイト	205605	1,040		20,800
		ブラック	230426			
	560(320~560)	シルバー	205606	1,280	20本	25,600
		フロスティホワイト	205607	1,510		30,200
		ブラック	230427			
	920(500~920)	シルバー	205608	1,600	20本	32,000
		フロスティホワイト	205609	1,840		36,800
		ブラック	230428			
	1600(840~1600)	シルバー	205610	1,920	20本	38,400
		フロスティホワイト	205611	2,150		43,000
		ブラック	230429			
レールカッターV スチール・ステンレス専用		——	206968	31,180	1セット	31,180

※1 図は室外側から見た場合。
※2 伸縮吊棒は長さを調節できます。2本使用すれば、V吊棒としてもご利用できます。
詳細は、P.451をご覧ください。

製品仕様

■ ブラケット取付けピッチ・カーテン適正重量



総重量
20kg



ランナー1コあたり
1.5kg

■ 部品の材質

［単位：mm］

		スチール	アルミ	ステンレス（SUS430）
形 状		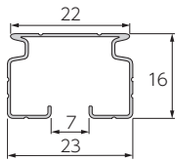	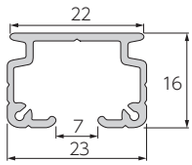	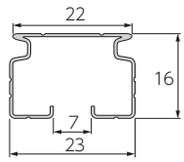
材 質	レール	オレフィン系樹脂被膜鋼板	アルミ押出し形材	ステンレス鋼板（SUS430）
	キャップストップ	ナイロン樹脂		
	ランナー	ポリエチレン樹脂		
	ブラケット	電気亜鉛メッキ鋼板		
仕上げ		マットシルバー仕上げ フロスティホワイト仕上げ アンバー仕上げ	シルバー仕上げ フロスティホワイト仕上げ アンバー仕上げ ブラック仕上げ	ヘアーライン仕上げ

■ 寸法図 ［単位：mm］

共通ランナー

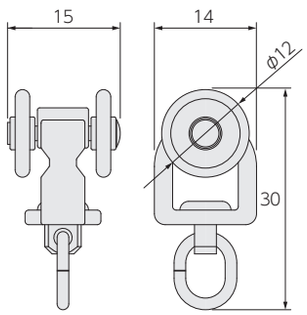

共通後入れランナー

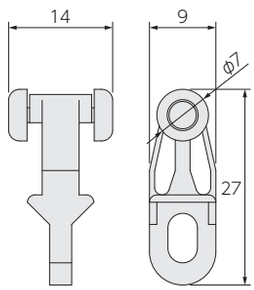

キャップストップ

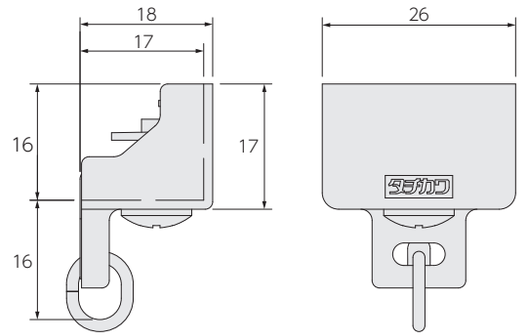

手引き交差ランナー

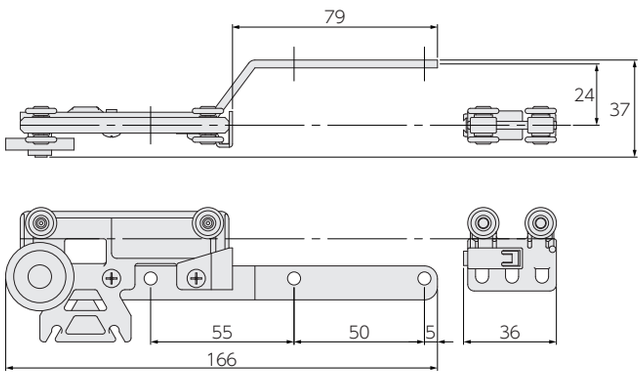

ファンティア
ファンティア フィル
V17
V17α静音
V20
V20α静音
V2
チェーン操作・紐引き カーテンレール
トリーチェ ギアアシスト
V30
V40
カーブ用 カーテンレール
V5
V5α静音
V7

取付け図

［単位：mm］

■ 正面付け

ワンタッチシングルブラケット
（ブラケット幅：20）

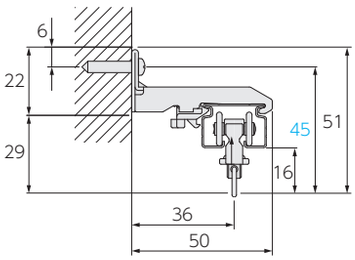

ワンタッチダブルブラケット
（ブラケット幅:21）

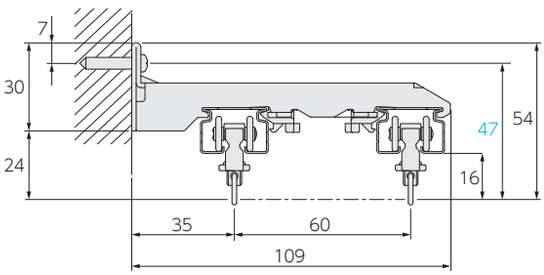

ワンタッチロングダブルブラケット
（ブラケット幅:25）

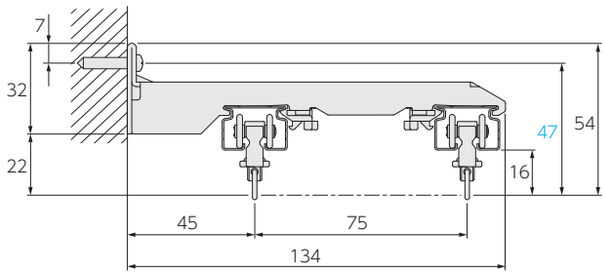

■ T型補助ブラケット

ワンタッチダブルブラケット+T型補助ブラケット

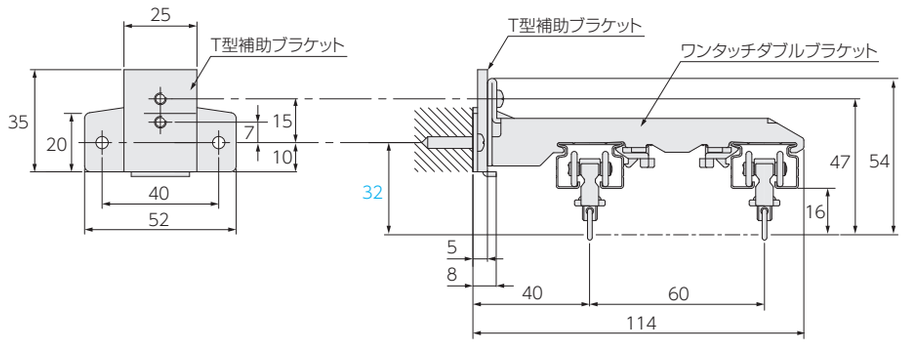

■ 天井付け

天井直付け

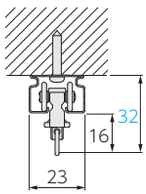

ワンタッチ天井シングルブラケット
（ブラケット幅:20）

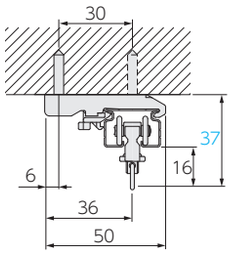

ワンタッチ天井ダブルブラケット
（ブラケット幅:20）

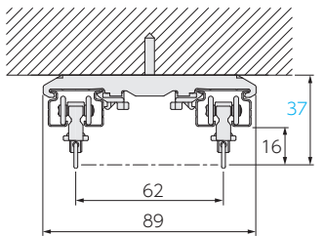

■ 交差レール／標準

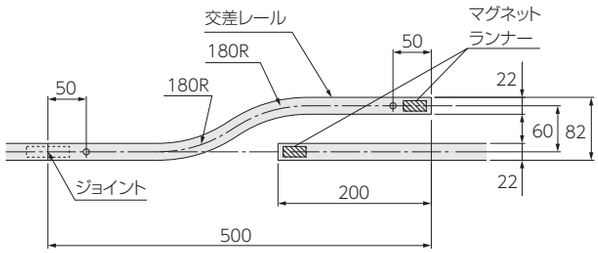

■ 交差レール／逆曲げ

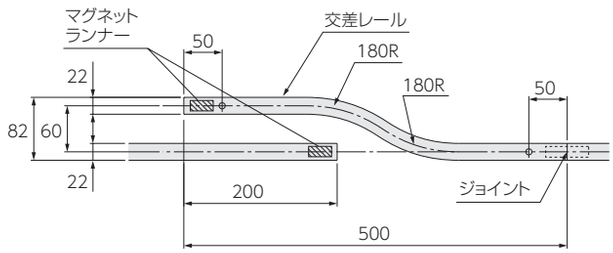

取付け図

［単位：mm］

■紐引きセット

片開きの場合

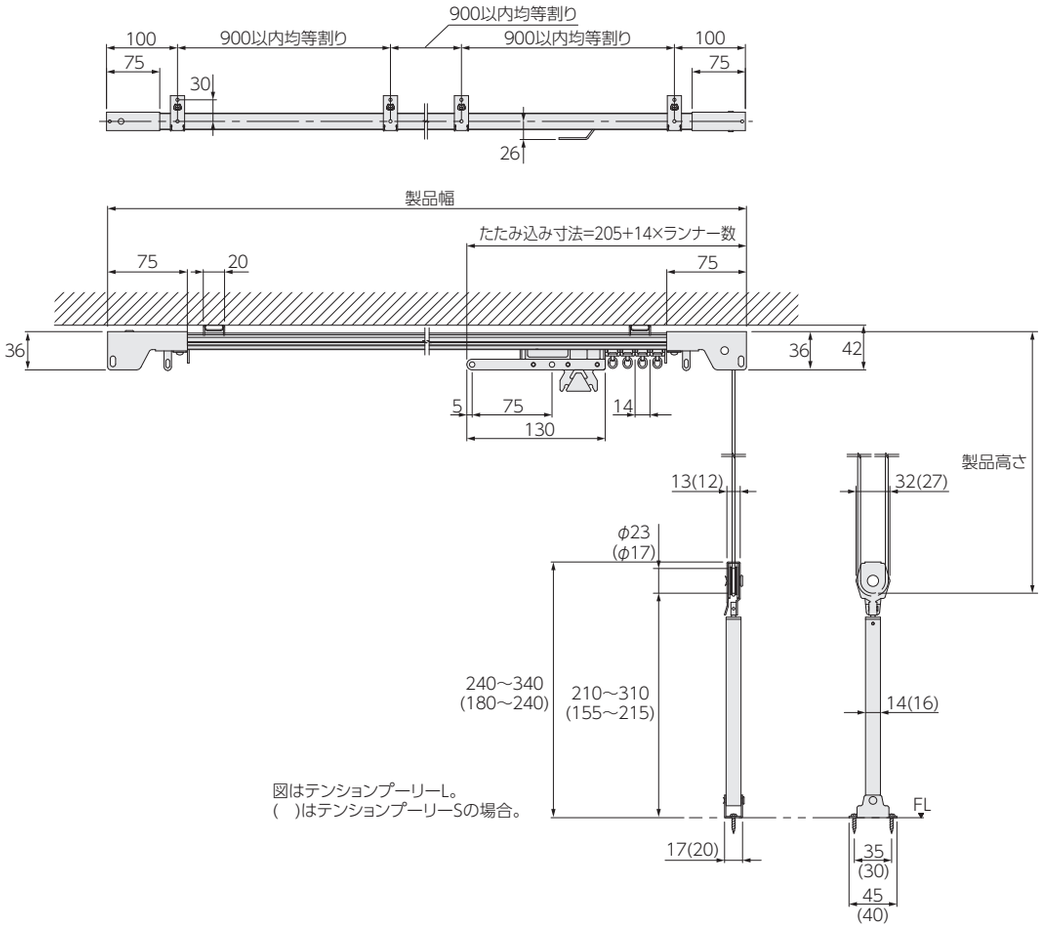

両開きの場合

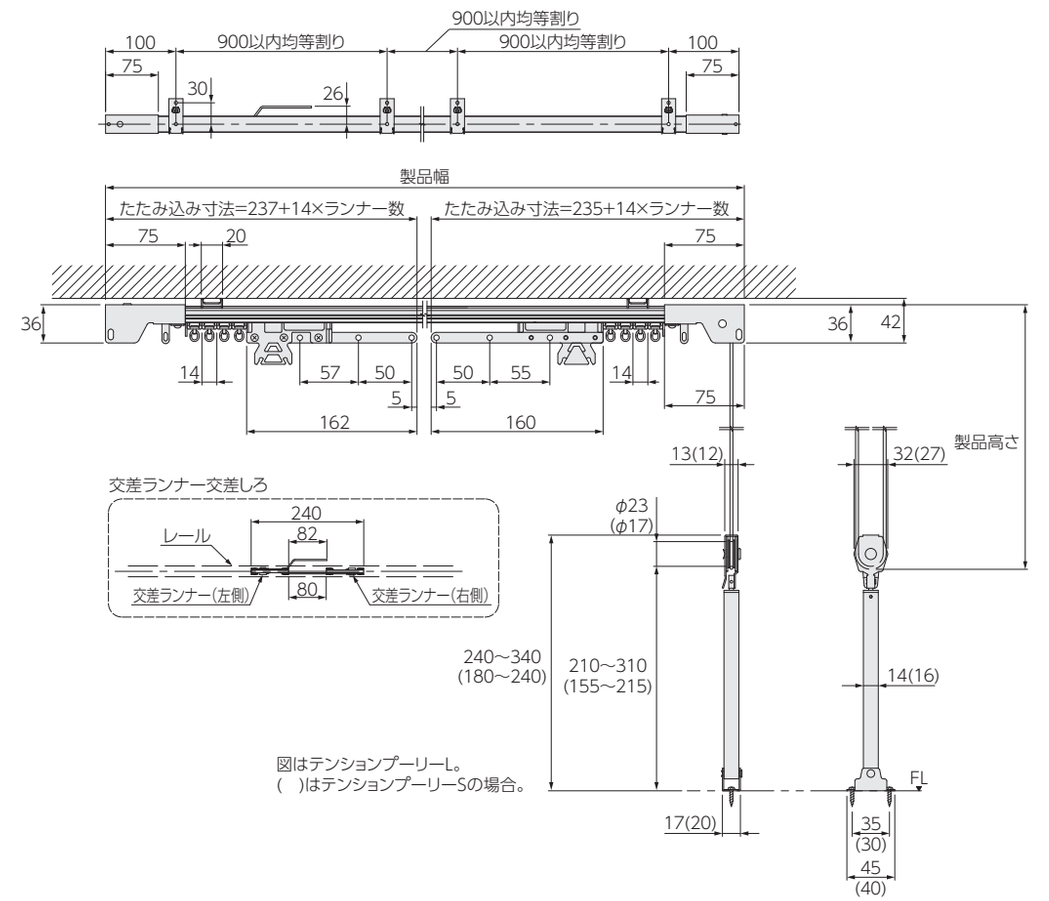

ファンティア
ファンティア フィル
V17
V17α静音
V20
V20α静音
V2
チェーン操作・紐引き カーテンレール
トリーチェ ギアアシスト
V30
V40
カーブ用 カーテンレール
V5
V5α静音
V7

V20紐引き組み立て方法

必要部品

1)ランナー
2)交差ランナー(または片紐引きランナー)
3)引分車(一車)
4)引分車(二車)
5)レールコード
6)テンションプーリー

組立方法

1)レールを切断する際、指定仕上げ寸法より下表の長さを引いて切断してください。(引分車、一車、二車の長さ分)

V20レール
90mm

例:使用レール　V20仕上げ寸法　2000mm
2000mm−90mm=1910mmにレールを切断する。
2)レールコードは(W(レールの長さ+H)×2で切断する。



[注意]ここでは、テンションプーリーの長さは差し引いていませんが、これはレール取付け後にHの長さを調整するためです。

①引分車(一車)に紐を通す。

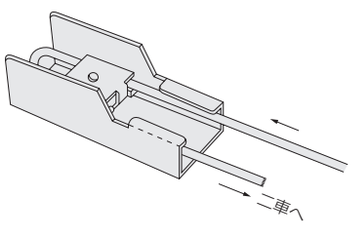

②引分車(二車)に紐を通す。

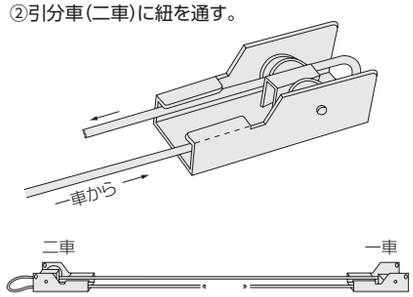

③交差ランナーAのつばのある方からコードを入れます。

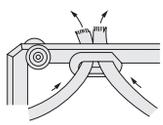

④次に下から出します。

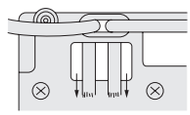

⑤コード止め穴に通し、反対側から戻します。

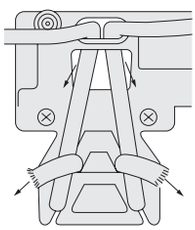

⑥ほどけないように結びます。

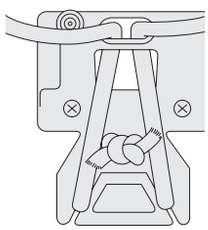

⑦交差ランナーAを通した反対側のコードを交差ランナーBの口から入れます。

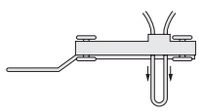

⑧中穴に通し、ツメにひっかけます。

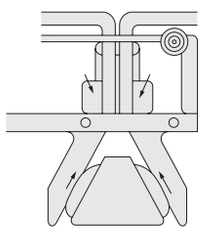

⑨組み替えたらレールに組み込みます。
※片開きの場合は(①〜⑥)で終り、レールに組み込みます。



■ レールの取付け

紐引きセットの取付けも手引きレールと同じで良いのですが、レールコードはテンションプーリーを付けると、かなりの力で下方に引っ張られるので引分車二車側は特にしっかり固定してください。

■ テンションプーリーの取付け

テンションプーリーはレールコードができる限り垂直になる床面や窓わくにしっかり固定してください。
尚、テンションプーリーの回転部の方向を変える場合、胴体を少し下げると切り込みが有り座金部を回転させられます。

■ レールコードの長さの調整

レールコードの長さはテンションプーリーのスプリングが半分以上出るくらいにセットします。調整のしかたは、交差ランナーのところに出ている結びめを引っ張り、結び直し余分なレールコードをカットすれば完了です。
※レールコードの長さの不足が生じた場合、レールコードのジョイントは出来ませんので、レール・レールコードの長さは、しっかりと計測してください。

■ 紐引きの片開き・交差使用の場合

紐引きの片開き仕様、または交差仕様の場合、交差ランナーではなく、片紐引きランナーを使用してください。

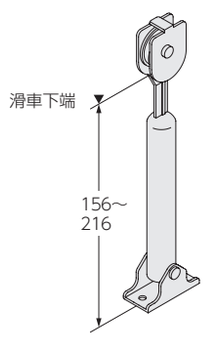

V20テンションプーリーS

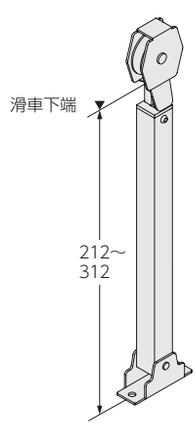

V20テンションプーリーL

※比較的大きく高い窓には、Lタイプが適しています。

一般カーテンレール

V20α静音 静音

静音性 40(dB) | 窓サイズ 3m以上対応 | 天井付け 対応 | カーブ 加工

店舗・商業施設から住宅まで幅広い用途に
対応する静音カーテンレール。

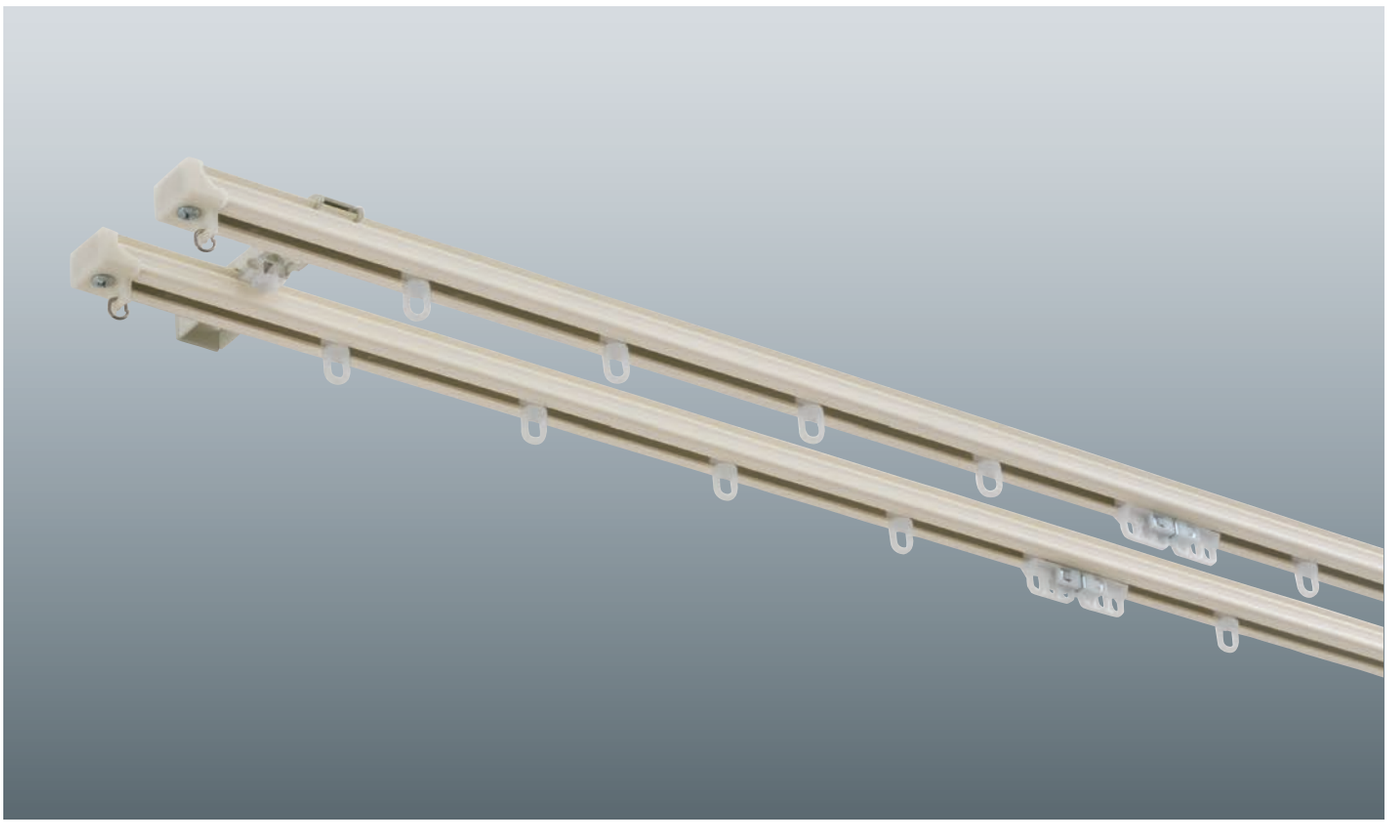

参考価格（税別） 2m正面付けの場合 ※下記のようなセット販売はしていません。

■ シングル付け

レール色	工事用セット積算	部品積算
シルバー	5,630円	5,658円
フロスティホワイト	6,150円	6,168円
部品の明細	・工事用セット×1セット ・ワンタッチシングル ブラケット(1コ入り)×3コ	・定尺レール×1本 ・ランナー×18コ ・マグネットランナー(両開)×1組 ・キャップストップ×2コ ・ワンタッチシングル ブラケット(1コ入り)×3コ

■ ダブル付け

レール色	工事用セット積算	部品積算
シルバー	11,470円	11,526円
フロスティホワイト	12,510円	12,546円
部品の明細	・工事用セット×2セット ・ワンタッチダブル ブラケット(1コ入り)×3コ	・定尺レール×2本 ・ランナー×36コ ・マグネットランナー(両開)×2組 ・キャップストップ×4コ ・ワンタッチダブル ブラケット(1コ入り)×3コ

※製品の色調は、印刷のため実物と多少異なる場合があります。

ファンティア
ファンティア フィル
V17
V17α静音
V20
V20α静音
V2
チェーン操作・紐引き カーテンレール
トリーチェ ギアアシスト
V30
V40
カーブ用 カーテンレール
V5
V5α静音
V7

ラインナップ

アルミ

シルバー



フロスティホワイト



特長 専用レールと専用ランナーで高い静音性能を実現。幅広い用途に対応する中量タイプ。

●店舗・商業施設向けカーテンレール

あらゆる用途に対応できる、中量級向けに設計されたカーテンレール。特に会議室や医療関連など店舗・商業施設向けです。

●さまざまな施工に対応

レール上面はフラットでレール開口も7mmと広く、天井への直付けも簡単です。
ブラケットのバラエティも豊富で、さまざまな施工に対応します。

●住環境に配慮した静音タイプの充実

静音性能を上げるべくアルマイトクリア仕上げによる専用レールを、摺動性の良い素材の専用ランナーと組み合わせることにより、カーテン開閉時の操作音が静かなカーテンレールとしてご使用いただけます。店舗・商業施設にはもちろん、住宅にも最適。

●簡単装着「リターン金具」

奥側のカーテンレールのキャップストップのネジを緩めるだけで簡単に取付けられる「リターン金具」。
カーテンを折り返して掛けられるので、窓を覆い隠すことができ、窓からの気になる光漏れなどを抑えます。

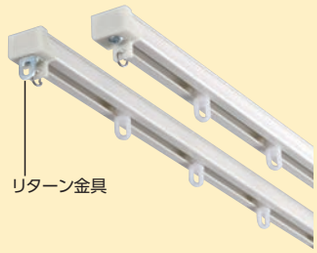

静音性能について（当社カーテンレール製品比較）

寝室、リビング等の一般住宅、医療施設におすすめです。

V20α静音の騒音レベル

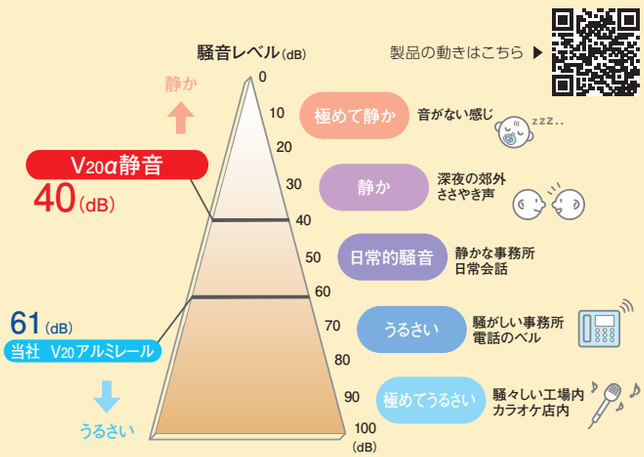

静音のポイント

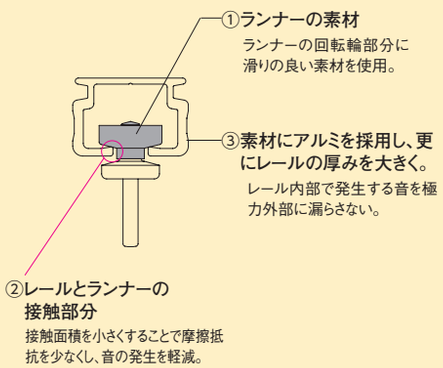

音について 音の大きさはデシベル(dB)で表します。数値が小さいほど「音が小さい」ことを意味します。人間の耳に聞こえる音と音の大きさ(dB)は、比例関係にはありません。目安として、10(dB)下がると大雑把に人の耳では半分程度に音が小さくなったと感じとれます。

・上記数値は傾斜させたレールにランナーを入れて走行させ、50cm離れた位置で測定した実験測定値です。

V20α静音

価 格

工事用セット

マグネット入り

■V20α静音 工事用セット[マグネットランナー入り]価格 ※ブラケットは含みません。必要に応じて別途ご注文ください。

1箱20セット入り ［単位：円(税別)］

材質	サイズ / 製品色	1.82m(6尺)			2.00m			2.73m(9尺)		
		コード	単価	箱入価格	コード	単価	箱入価格	コード	単価	箱入価格
アルミ	シルバー	207019	4,570	91,400	207020	5,030	100,600	207021	6,560	131,200
	フロスティホワイト	207022	5,030	100,600	207023	5,550	111,000	207024	7,230	144,600
	サイズ / 製品色	3.00m			3.64m(12尺)			4.00m		
		コード	単価	箱入価格	コード	単価	箱入価格	コード	単価	箱入価格
	シルバー	207025	7,130	142,600	207026	8,510	170,200	207027	9,280	185,600
	フロスティホワイト	207028	7,960	159,200	207029	9,460	189,200	207030	10,340	206,800

〈セットの明細〉

部品名 / サイズ	1.82m(6尺)	2.00m	2.73m(9尺)	3.00m	3.64m(12尺)	4.00m
レール	1.82m×1本	2.00m×1本	2.73m×1本	3.00m×1本	3.64m×1本	4.00m×1本
α静音ランナー	16コ	18コ	24コ	26コ	32コ	34コ
α静音マグネットランナー(両開)	1組	1組	1組	1組	1組	1組
キャップストップ	2コ	2コ	2コ	2コ	2コ	2コ

〈ブラケット必要数〉

レール長さ	1.82m(6尺)	2.00m	2.73m(9尺)	3.00m	3.64m(12尺)	4.00m
必要数	3コ	3コ	4コ	5コ	5コ	6コ

■V20α静音 レール価格 レールのみ

1箱20本入り ［単位：円(税別)］

材質	サイズ / 製品色	1.82m(6尺)			2.00m			2.73m(9尺)		
		コード	単価	箱入価格	コード	単価	箱入価格	コード	単価	箱入価格
アルミ	シルバー	207031	3,000	60,000	207032	3,330	66,600	207033	4,480	89,600
	フロスティホワイト	207034	3,460	69,200	207035	3,840	76,800	207036	5,160	103,200
	サイズ / 製品色	3.00m			3.64m(12尺)			4.00m		
		コード	単価	箱入価格	コード	単価	箱入価格	コード	単価	箱入価格
	シルバー	207037	4,950	99,000	207038	5,930	118,600	207039	6,590	131,800
	フロスティホワイト	207040	5,760	115,200	207041	6,890	137,800	207042	7,660	153,200

■V20α静音 特注レール価格 レールのみ

［単位：円(税別)］

材質	製品色	コード	1mあたり価格
アルミ	シルバー	207043	1,960
	フロスティホワイト	207044	2,220

※ 特注レールは5m以下での製作

※ 1m未満の特注レールは、すべて1mの価格になります。

価 格

カーブ

■V20α静音 カーブレール(180R)価格 レールのみ

[単位：円(税別)]

材質	サイズ / 製品色	0.5m×0.5m		1.0m×1.0m	
		コード	価格	コード	価格
アルミ	シルバー	207045	2,790	207046	4,420
	フロスティホワイト	207047	2,880	207048	4,580

■特注カーブ加工費

[単位：円(税別)]

仕様	1ヵ所あたり価格
180R	1,160
240R	
450R	

500mmR以上の特注カーブ加工について

500mmR以上の特注カーブ加工は、

特注レール全長価格+500mmR以上特注カーブ加工費 となります。

・特注レール全長価格=特注レールm当り単価×(カーブ部を含む)レール全長
・500mmR以上特注カーブ加工費=カーブ加工費m当り1,380円×カーブ部の長さ

例) V20α静音アルミ(シルバー)レールの場合

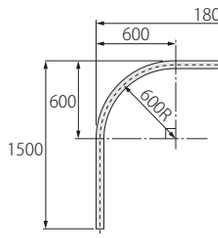

●特注レール全長価格=
1,960円 ×(1.8+1.5)= 6,468円…①
●500mmR以上特注カーブ加工費=
1,380円 ×(0.6+0.6)= 1,656円…②
① + ② = 8,124円となります。

■V20α静音 交差レール[標準]価格 レールのみ

[単位：円(税別)]

材質	サイズ / 製品色	0.5m	
		コード	価格
アルミ	シルバー	207050	2,840
	フロスティホワイト	207051	3,050

■V20α静音 交差レール[逆曲げ]価格 レールのみ

[単位：円(税別)]

材質	サイズ / 製品色	0.5m	
		コード	価格
アルミ	シルバー	207052	2,840
	フロスティホワイト	207053	3,050

価 格

■V20α静音 部品価格

［単位：円(税別)］

	部品名		部品色	コード	単価	箱入数	箱入価格
ランナー	α静音ランナー (8コ連結) (ランナー幅12mm)		ホワイト	206665	61	480コ (8コ×60本)	29,280
ランナー	α静音マグネットランナー (両開) (ランナー幅59mm)		ホワイト	206666	410	20組	8,200
ランナー	α静音マグネットランナー (片開) (ランナー幅29mm)		ホワイト	206667	350	20コ	7,000
キャップストップ	キャップストップ		クリア	206868	110	100コ	11,000
キャップストップ	リターン金具		——	206563	90	30コ	2,700
ブラケット	ワンタッチ シングルブラケット	50コ入り	シルバー共通	206906	8,500	1箱	8,500
			フロスティホワイト	206903			
		1コ入り	シルバー共通	206910	200	1コ	200
			フロスティホワイト	206907			
	ワンタッチ ダブルブラケット	20コ入り	シルバー共通	206914	9,100	1箱	9,100
			フロスティホワイト	206911			
		1コ入り	シルバー共通	206918	470	1コ	470
			フロスティホワイト	206915			
	ワンタッチロング ダブルブラケット	20コ入り	シルバー共通	206922	12,100	1箱	12,100
			フロスティホワイト	206919			
		1コ入り	シルバー共通	206926	680	1コ	680
			フロスティホワイト	206923			
	ワンタッチ天井 シングルブラケット	50コ入り	シルバー共通	206930	8,500	1箱	8,500
			フロスティホワイト	206927			
		1コ入り	シルバー共通	206934	200	1コ	200
			フロスティホワイト	206931			

	部品名		部品色	コード	単価	箱入数	箱入価格
ブラケット	ワンタッチ天井 ダブルブラケット	20コ入り	シルバー共通	206938	7,300	1箱	7,300
			フロスティホワイト	206935			
		1コ入り	シルバー共通	206942	430	1コ	430
			フロスティホワイト	206939			
その他の部品	ソケット		シルバー	206946	180	50コ	9,000
			フロスティホワイト	206943			
	ストッパー (先付け)		——	206947	150	100コ	15,000
	カバージョイント		シルバー	206952	220	50コ	11,000
			フロスティホワイト	206949			
	V20αジョイント		——	207054	180	20コ	3,600
	吊り金具 伸縮吊棒に固定するためのネジが付いています。		シルバー	206957	110	50コ	5,500
			フロスティホワイト	206954			
	T型補助ブラケット 下地取付け用ネジ・ブラケット固定用ネジが付いています。		フロスティホワイト	205602	210	20コ	4,200
			シルバー	205603	190		3,800
	伸縮吊棒※	320 (200~320)	シルバー	205604	880	20本	17,600
			フロスティホワイト	205605	1,040		20,800
		560 (320~560)	シルバー	205606	1,280	20本	25,600
			フロスティホワイト	205607	1,510		30,200
		920 (500~920)	シルバー	205608	1,600	20本	32,000
			フロスティホワイト	205609	1,840		36,800
		1600 (840~1600)	シルバー	205610	1,920	20本	38,400
			フロスティホワイト	205611	2,150		43,000

※伸縮吊棒は長さを調節できます。2本使用すれば、V吊棒としてもご利用できます。
詳細は、P.451をご覧ください。

ファンティア
ファンティア フィル
V17
V17α静音
V20
V20α静音
V2
チェーン操作・紐引き カーテンレール
トリーチェ ギアアシスト
V30
V40
カーブ用 カーテンレール
V5
V5α静音
V7

V20α静音

製品仕様

■ ブラケット取付けピッチ・カーテン適正重量

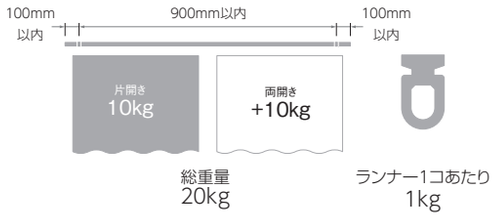

■ 寸法図 [単位:mm]

α静音ランナー

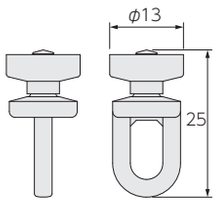

■ 部品の材質

[単位:mm]

形 状		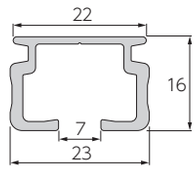
材 質	レール	アルミ押出し形材
	キャップストップ	ナイロン樹脂
	ランナー	ポリエチレン樹脂
	ブラケット	電気亜鉛メッキ鋼板
仕上げ		アルマイトクリア仕上げ (シルバー、フロスティホワイト)

取付け図

[単位:mm]

施工時の注意点

レール切断時及びレール穴開け時は切り粉がレール内部に残らないように、また天井直付けの場合は取付ネジでレールにキズを付けないようご注意ください。
切り粉がレール内部に残ったりレールにキズが付くと、カーテンの操作性が悪くなり、静音性能が低下する恐れがあります。

■ 正面付け

ワンタッチシングルブラケット
(ブラケット幅:20)

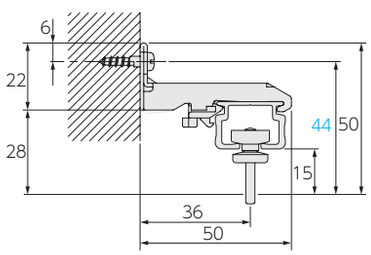

ワンタッチダブルブラケット
(ブラケット幅:21)

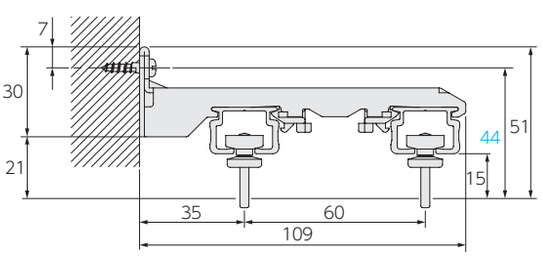

ワンタッチロングダブルブラケット
(ブラケット幅:25)

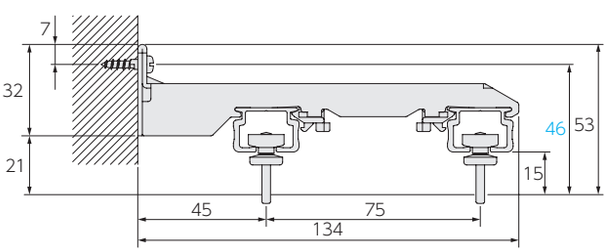

■ T型補助ブラケット

ワンタッチダブルブラケット+T型補助ブラケット

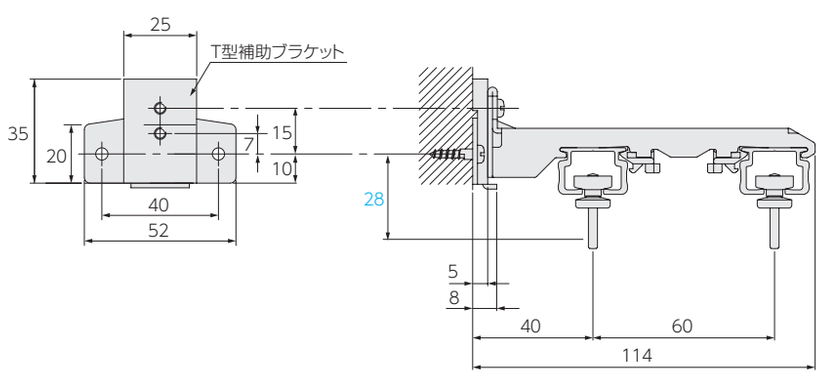

ファンティア
ファンティア フィル
V17
V17α静音
V20
V20α静音
V2
チェーン操作・紐引き カーテンレール
トリーチェ ギアアシスト
V30
V40
カーブ用 カーテンレール
V5
V5α静音
V7

取付け図

［単位：mm］

■ 天井付け

天井直付け

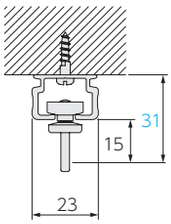

ワンタッチ天井シングルブラケット
（ブラケット幅：20）

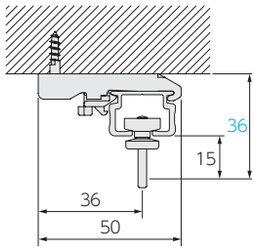

ワンタッチ天井ダブルブラケット
（ブラケット幅：20）

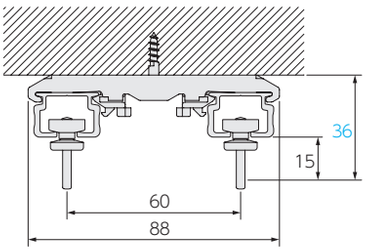

■ 交差レール／標準

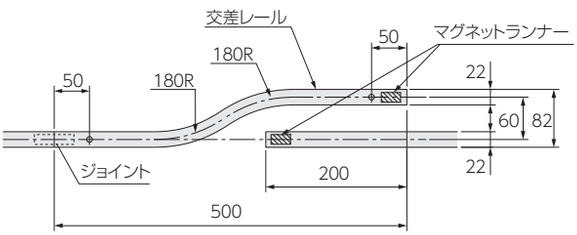

■ 交差レール／逆曲げ

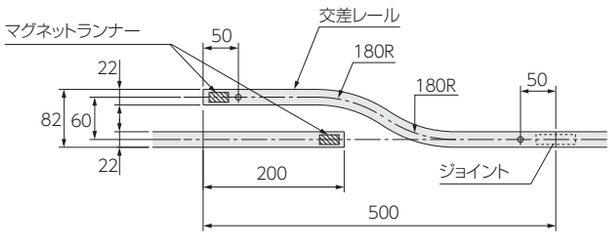

V2

窓サイズ 3m以上対応　天井付け 対応　カーブ 加工

シンプル＆スタンダード。
充実のラインナップでさまざまな用途に対応。

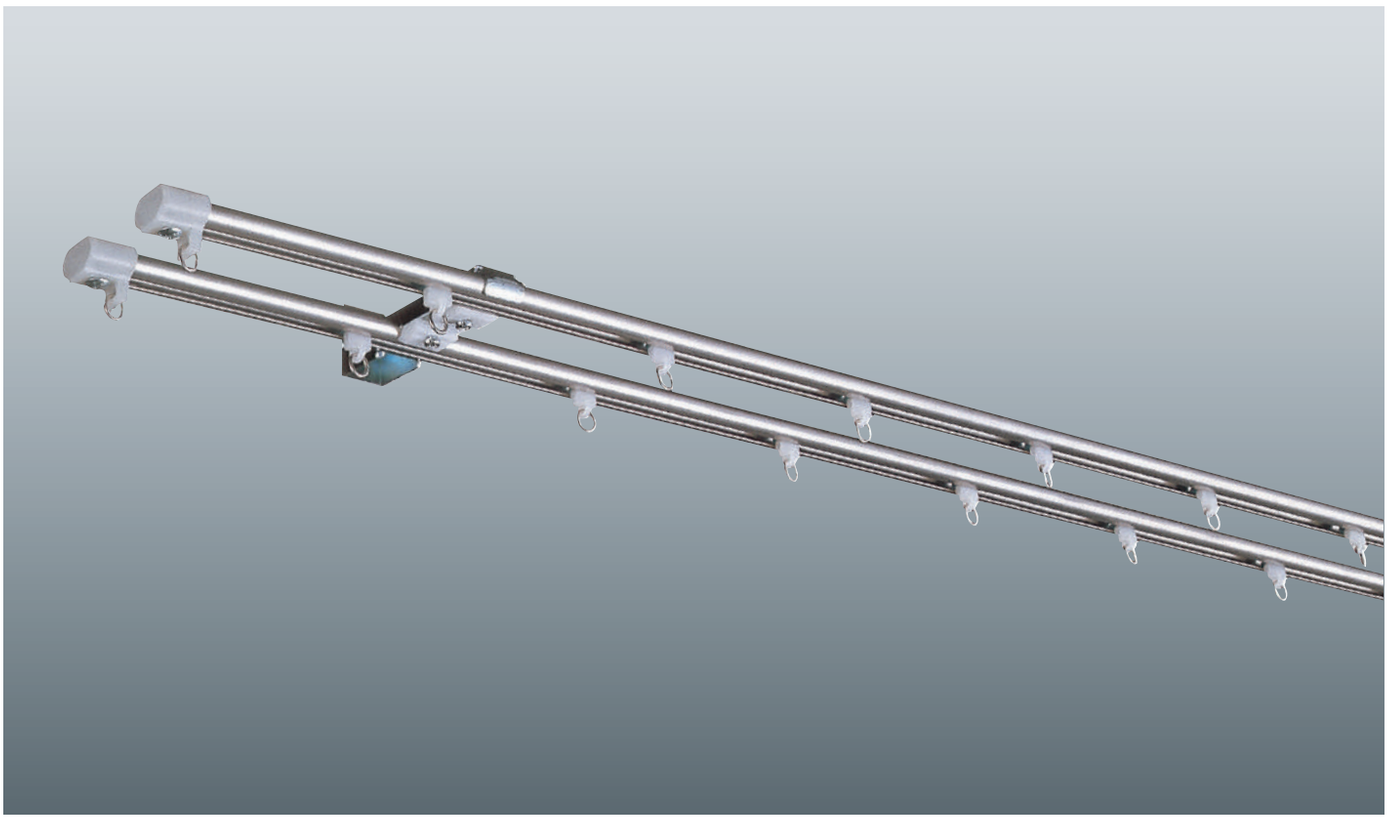

参考価格（税別）　2m正面付けの場合　※下記のようなセット販売はしていません。

■ シングル付け

レールの材質	工事用セット積算	部品積算
SUS430	**3,300円**	**3,056円**
SUS304	**3,720円**	**3,416円**
アルミ	———	**3,186円**
部品の明細	・工事用セット×1セット ・ワンタッチシングル ブラケット（1コ入り）×4コ	・定尺レール×1本 ・ランナー×16コ ・マグネットランナー（両開）×1組 ・キャップストップ×2コ ・ワンタッチシングル ブラケット（1コ入り）×4コ

■ ダブル付け

レールの材質	工事用セット積算	部品積算
SUS430	**6,720円**	**6,232円**
SUS304	**7,560円**	**6,952円**
アルミ	———	**6,492円**
部品の明細	・工事用セット×2セット ・ワンタッチダブル ブラケット（1コ入り）×4コ	・定尺レール×2本 ・ランナー×32コ ・マグネットランナー（両開）×2組 ・キャップストップ×4コ ・ワンタッチダブル ブラケット（1コ入り）×4コ

※製品の色調は、印刷のため実物と多少異なる場合があります。

ラインナップ

SUS430 ステンレス



SUS304 ステンレス



アルミ



特 長

一般住宅から集合住宅、公共施設まで。コストパフォーマンスの高いスタンダードモデル。

●シンプルで機能本位のカーテンレール

機能最優先で設計されたシンプルなC型カーテンレール。一般の住宅のみならず、アパートなどの集合住宅や公共施設などにご使用いただけるカーテンレールです。

●充実のラインナップ

材質はスタンダードなSUS430ステンレス、SUS430ステンレスより耐食性に優れ、サビに強いSUS304ステンレス、アルミの3タイプ。現場でのご要望にお応えします。
ブラケット、ランナーは共通です。
※ステンレスは「サビない金属」ではなく、「サビにくい金属」です。サビを防ぐため、表面のホコリなどは乾いた布で拭き取ってください。

●さまざまなタイプを準備

基本になる定尺レールにランナーを組み込んだセットレールをご用意。また、セットレールにもマグネットランナーを組み込まないリーズナブルな『工事用セット』もありますので、ご予算に合わせてお選びいただけます。

●さまざまな施工に対応

レール上面はフラットで、天井への直付けも可能です。ブラケットのバラエティも豊富で、さまざまな施工に対応します。

●経済的な部品設定

ランナーはV17（α静音を除く）と共通です。

価 格

工事用セット

■V2 工事用セット価格　※ブラケットは含みません。必要に応じて別途ご注文ください。

1箱20セット入り　［単位：円（税別）］

サイズ / 材質	1.82m（6尺）			2.00m			2.73m（9尺）		
	コード	単価	箱入価格	コード	単価	箱入価格	コード	単価	箱入価格
SUS430	207065	2,160	43,200	207066	2,270	45,400	207067	2,970	59,400
SUS304	207068	2,530	50,600	207069	2,670	53,400	207070	3,510	70,200
サイズ / 材質	3.00m			3.64m（12尺）			4.00m		
	コード	単価	箱入価格	コード	単価	箱入価格	コード	単価	箱入価格
SUS430	207071	3,230	64,600	207072	3,950	79,000	207073	4,210	84,200
SUS304	207074	3,810	76,200	207075	4,680	93,600	207076	5,000	100,000

〈セットの明細〉

サイズ / 部品名	1.82m（6尺）	2.00m	2.73m（9尺）	3.00m	3.64m（12尺）	4.00m
レール	1.82m×1本	2.00m×1本	2.73m×1本	3.00m×1本	3.64m×1本	4.00m×1本
VSランナー	16コ	18コ	24コ	26コ	32コ	34コ
キャップストップ	2コ	2コ	2コ	2コ	2コ	2コ

〈ブラケット必要数〉

レール長さ	1.82m（6尺）	2.00m	2.73m（9尺）	3.00m	3.64m（12尺）	4.00m
必要数	4コ	4コ	6コ	6コ	7コ	8コ

価 格

工事用セット

マグネット入り

■V2 工事用セット[マグネットランナー入り]価格 ※ブラケットは含みません。必要に応じて別途ご注文ください。

1箱20セット入り ［単位：円(税別)］

サイズ / 材質	1.82m(6尺)			2.00m			2.73m(9尺)		
	コード	単価	箱入価格	コード	単価	箱入価格	コード	単価	箱入価格
SUS430	207077	2,500	50,000	207078	2,700	54,000	207079	3,320	66,400
SUS304	207080	2,890	57,800	207081	3,120	62,400	207082	3,990	79,800
サイズ / 材質	3.00m			3.64m(12尺)			4.00m		
	コード	単価	箱入価格	コード	単価	箱入価格	コード	単価	箱入価格
SUS430	207083	3,650	73,000	207084	4,280	85,600	207085	4,610	92,200
SUS304	207086	4,160	83,200	207087	5,000	100,000	207088	5,440	108,800

〈セットの明細〉

サイズ / 部品名	1.82m(6尺)	2.00m	2.73m(9尺)	3.00m	3.64m(12尺)	4.00m
レール	1.82m×1本	2.00m×1本	2.73m×1本	3.00m×1本	3.64m×1本	4.00m×1本
VSランナー	14コ	16コ	22コ	26コ	30コ	34コ
VSマグネットランナー(両開)	1組	1組	1組	1組	1組	1組
キャップストップ	2コ	2コ	2コ	2コ	2コ	2コ

〈ブラケット必要数〉

レール長さ	1.82m(6尺)	2.00m	2.73m(9尺)	3.00m	3.64m(12尺)	4.00m
必要数	4コ	4コ	6コ	6コ	7コ	8コ

■V2 レール価格 レールのみ

1箱20本入り ［単位：円(税別)］

サイズ / 材質	1.82m(6尺)			2.00m			2.73m(9尺)		
	コード	単価	箱入価格	コード	単価	箱入価格	コード	単価	箱入価格
SUS430	207089	1,180	23,600	207090	1,290	25,800	207091	1,710	34,200
SUS304	207092	1,510	30,200	207093	1,650	33,000	207094	2,230	44,600
アルミ	207095	1,290	25,800	207096	1,420	28,400	207097	1,910	38,200
サイズ / 材質	3.00m			3.64m(12尺)			4.00m		
	コード	単価	箱入価格	コード	単価	箱入価格	コード	単価	箱入価格
SUS430	207098	1,910	38,200	207099	2,280	45,600	207100	2,530	50,600
SUS304	207101	2,480	49,600	207102	2,970	59,400	207103	3,290	65,800
アルミ	207104	2,120	42,400	207105	2,570	51,400	207106	2,830	56,600

■V2 特注レール価格 レールのみ ［単位：円(税別)］

材質	コード	1mあたり価格
SUS430	207107	800
SUS304	207108	1,020
アルミ	207109	860

※ 特注レールは5m以下での製作
※ 1m未満の特注レールは、すべて1mの価格になります。

■特注カーブ加工費 ［単位：円(税別)］

仕様	1ヵ所あたり価格
180R	1,010
235R	

カーブ

■V2 カーブレール(180R)価格 レールのみ ［単位：円(税別)］

サイズ / 材質	0.4m×0.4m		0.91m×0.91m	
	コード	価格	コード	価格
SUS430	207110	1,240	207111	1,910
SUS304	207112	1,590	207113	2,460
アルミ	207114	1,270	207115	1,950

500mmR以上の特注カーブ加工について

500mmR以上の特注カーブ加工は、
特注レール全長価格+500mmR以上特注カーブ加工費 となります。

・特注レール全長価格=特注レールm当り単価×(カーブ部を含む)レール全長
・500mmR以上特注カーブ加工費=カーブ加工費m当り1,180円×カーブ部の長さ

例) V2 SUS430レールの場合

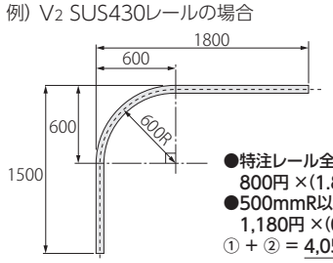

●特注レール全長価格=
800円 ×(1.8+1.5)= 2,640円…①
●500mmR以上特注カーブ加工費=
1,180円 ×(0.6+0.6)= 1,416円…②
① + ② = 4,056円となります。

価格

■V2 部品価格　・アルミ専用 … アルミのみ使用可能　・スチール・ステンレス専用 … SUS430・SUS304のみ使用可能　［単位：円(税別)］

	部品名		部品色	コード	単価	箱入数	箱入価格
ランナー	VSランナー (8コ連結) (ランナー幅10mm)		ホワイト	206348	41	480コ (8コ×60本)	19,680
	VSマグネットランナー (両開) (ランナー幅59mm)		ホワイト	206349	390	20組	7,800
	VSマグネットランナー (片開) (ランナー幅29mm)		ホワイト	206350	350	20コ	7,000
	Vランナー (ランナー幅10mm)		ホワイト	206351	36	600コ	21,600
	Aランナー (ランナー幅12mm)		ホワイト	206352	21	600コ	12,600
	Aランナー (8コ連結) (ランナー幅12mm)		ホワイト	206353	21	480コ (8コ×60本)	10,080
	後入れランナー ランナーの移動距離が少ないキャップストップ側の端部でご使用ください。		ホワイト	206354	41	200コ	8,200
キャップストップ	キャップストップ		——	207117	60	100コ	6,000
ブラケット	シングルブラケット	50コ入り	——	207118	4,700	1箱	4,700
		1コ入り	——	207119	110	1コ	110
	ダブルブラケット	20コ入り	——	207120	5,200	1箱	5,200
		1コ入り	——	207121	310	1コ	310
	シングル天井ブラケット	50コ入り	——	207122	5,300	1箱	5,300
		1コ入り	——	207123	130	1コ	130

	部品名		部品色	コード	単価	箱入数	箱入価格
ブラケット	ダブル天井ブラケット	20コ入り	——	207124	4,000	1箱	4,000
		1コ入り	——	207125	240	1コ	240
	ロングダブルブラケット (住宅公団指定仕様)	20コ入り	——	207126	9,300	1箱	9,300
		1コ入り	——	207127	510	1コ	510
	ワンタッチシングルブラケット	50コ入り	——	207128	6,400	1箱	6,400
		1コ入り	——	207129	150	1コ	150
	ワンタッチダブルブラケット	20コ入り	——	207130	5,700	1箱	5,700
		1コ入り	——	207131	330	1コ	330
	ワンタッチ天井シングルブラケット	50コ入り	——	207132	8,200	1箱	8,200
		1コ入り	——	207133	200	1コ	200
	ワンタッチ天井ダブルブラケット	20コ入り	——	207134	5,400	1箱	5,400
		1コ入り	——	207135	330	1コ	330
その他の部品	ソケット		——	207136	100	50コ	5,000
	ストッパー(共通) (後付け)		シルバー	206552	60	100コ	6,000

価 格

■V2 部品価格　・アルミ専用 … アルミのみ使用可能　・スチール・ステンレス専用 … SUS430・SUS304のみ使用可能　[単位：円(税別)]

	部品名	部品色	コード	単価	箱入数	箱入価格
その他の部品	ジョイントL  ステンレス専用	—	207137	160	50コ	8,000
その他の部品	V2アルミジョイント  アルミ専用	—	207138	170	20コ	3,400
その他の部品	吊り金具  伸縮吊棒に固定するためのネジが付いています。	—	207139	100	50コ	5,000

	部品名		部品色	コード	単価	箱入数	箱入価格
その他の部品	T型補助ブラケット  下地取付け用ネジ・ブラケット固定用ネジが付いています。		アンバー	205601	210	20コ	4,200
			フロスティホワイト	205602			
			シルバー	205603	190		3,800
	伸縮吊棒※ 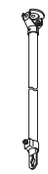	320 (200~320)	シルバー	205604	880	20本	17,600
			フロスティホワイト	205605	1,040		20,800
		560 (320~560)	シルバー	205606	1,280	20本	25,600
			フロスティホワイト	205607	1,510		30,200
		920 (500~920)	シルバー	205608	1,600	20本	32,000
			フロスティホワイト	205609	1,840		36,800
		1600 (840~1600)	シルバー	205610	1,920	20本	38,400
			フロスティホワイト	205611	2,150		43,000
	レールカッターV ステンレス専用		—	207140	31,180	1セット	31,180

※伸縮吊棒は長さを調節できます。2本使用すれば、V吊棒としてもご利用できます。
詳細は、P.451をご覧ください。

製品仕様

■ ブラケット取付けピッチ・カーテン適正重量

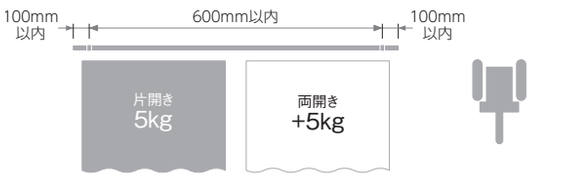

総重量
10kg

ランナー1コあたり
1kg

■ 部品の材質　[単位：mm]

		ステンレス(SUS430)／(SUS304)	アルミ
形 状		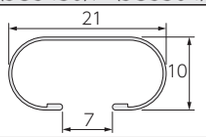	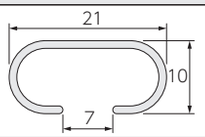
材 質	レール	ステンレス鋼板(SUS430)／(SUS304)	アルミ押出し形材
	キャップストップ	ポリエチレン樹脂	
	ランナー	ポリエチレン樹脂、ポリアセタール樹脂	
	ブラケット	冷間圧延鋼板	
仕上げ		ヘアーライン仕上げ	アルマイト仕上げ

■ 寸法図　[単位：mm]

VSランナー

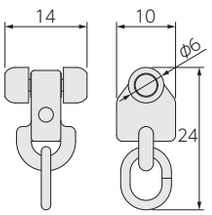

Vランナー

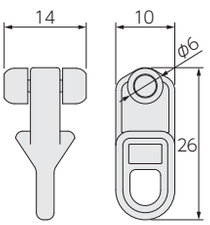

Aランナー

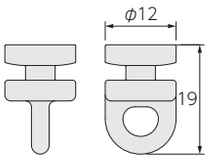

後入れランナー

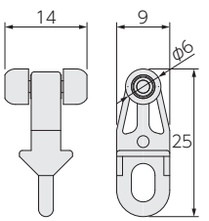

取付け図

[単位:mm]

■ 正面付け

シングル正面付け
(ブラケット幅:20)

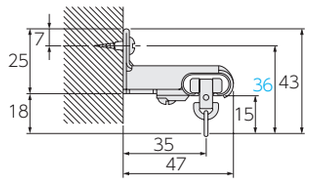

ダブル正面付け
(ブラケット幅:20)

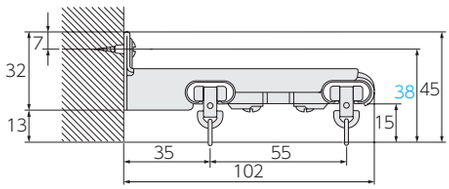

ワンタッチブラケット
シングル正面付け(ブラケット幅:20)

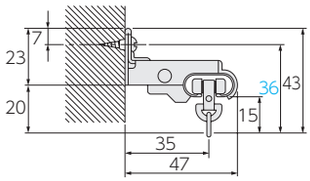

ワンタッチブラケットダブル正面付け
(ブラケット幅:20)

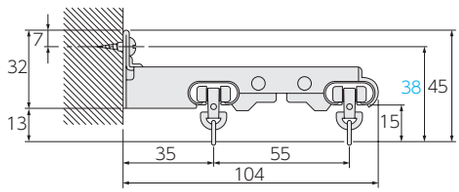

ワンタッチブラケットロングダブル正面付け
(住宅公団指定仕様:AI-911C型)(ブラケット幅:20.8)
(旧JI-801C型)

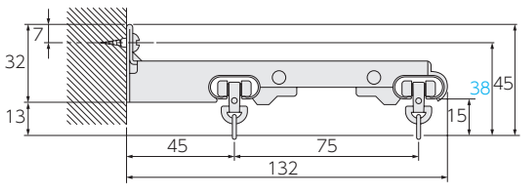

■ 天井付け

天井直付け
※皿ビスを使用してください。

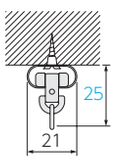

シングル天井付け
(ブラケット幅:20)

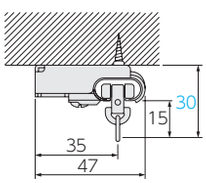

ダブル天井付け
(ブラケット幅:20)

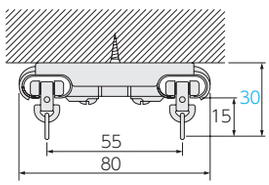

ワンタッチブラケット
シングル天井付け
(ブラケット幅:20)

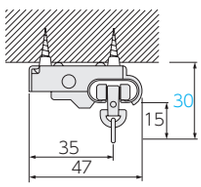

ワンタッチブラケット
ダブル天井付け
(ブラケット幅:20)

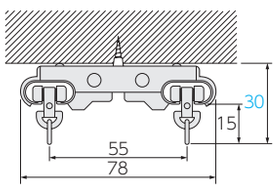

V2ダブルブラケット+T型補助ブラケット

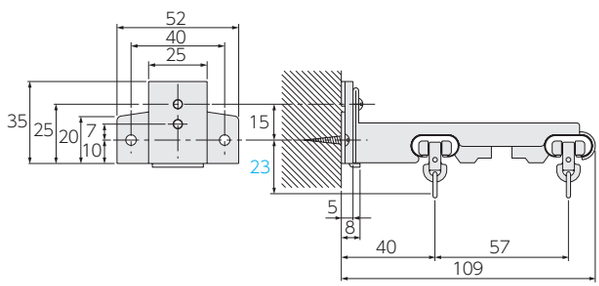

一般カーテンレール〈チェーン操作〉

トリーチェ ギアアシスト

チャイルドセーフティー

*詳しくはP.526

窓サイズ3m以上対応　天井付け対応　カーブ加工

紐引きに代わる、快適で安全性の高いチェーン操作。
大きな窓や高窓、施設などにもおすすめ。





参考価格（税別）　ホワイトの場合

	2.0m	3.0m	4.0m
シングルセット	31,000円	36,000円	40,000円
ダブルセット（ギアアシスト+ギアアシスト）	62,000円	71,000円	80,000円

※片開き・両開きとも同価格となります。

ラインナップ


ホワイト（木目調）
［No.185］


グレージュ（木目調）
［No.195］


ナチュラルブラウン（木目調）
［No.250］


ミディアムブラウン（木目調）
［No.266］


セピア（木目調）
［No.276］

ホワイト
［No.130］

チェーン操作の他に「紐引きカーテンレール」もご用意しています。

※各画像は紐引きの場合と異なります。

V20

P.288



適正重量20kgまで、様々な用途にも対応できるレールです。

V30

P.324

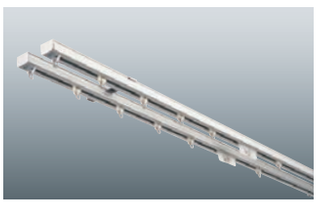

製品幅10m、適正重量60kgまで対応できます。

V40

P.336



製品幅10m、適正重量100kgまで対応できます。

V7

P.356



適正重量20kgまで対応。現場でのカーブ加工ができるI型レールです。

※製品の色調は、印刷のため実物と多少異なる場合があります。

ファンティア
ファンティア フィル
V17
V17α静音
V20
V20α静音
V2
チェーン操作・紐引き カーテンレール
トリーチェ ギアアシスト
V30
V40
カーブ用 カーテンレール
V5
V5α静音
V7

特長 大きな窓でも横移動せず、軽い力で開閉できるチェーン操作。セーフティーチェーン標準装備で、住宅はもちろん施設などにもおすすめ。

●横移動せず、軽い力で開閉できるチェーン操作

・住宅の大きな窓や高窓はもちろん、
様々な人が利用する施設などにもおすすめです。

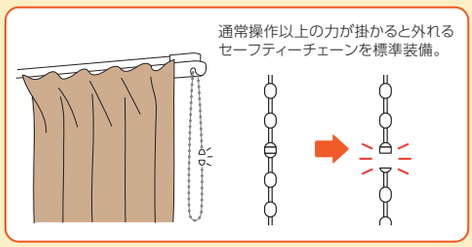





・カーテンに触れずに開閉でき、カーテンの汚れや傷みを軽減。
・テンションプーリーを使用しないため、足元も安全！
床へのビス止めも不要です。
・電動カーテンレールと同様のベルト駆動方式。
紐の伸びがなく、メンテナンス性に優れています。

●使用シーンに合わせて選べる製品ラインナップ

開け閉めの少ない室外側（レース生地）を手引きのレールにするダブルセットもあります。
電動の「ホームタコス トリーチェ」ともレールが共通で、用途や予算に応じた使い分けが可能です。

〈トリーチェ ギアアシスト 製品ラインナップ〉
・シングルセット（チェーン操作）
・ダブルセット（チェーン操作＋チェーン操作）
・ダブルセット（チェーン操作＋手引き）

ギアアシスト（チェーン操作）
横移動せず軽い力で開け閉めラクラク

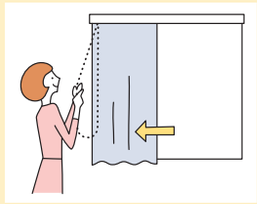

手引き
スタンダードな手引き操作

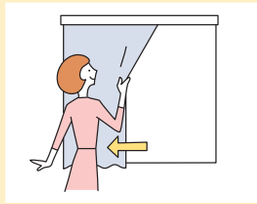

電動「ホームタコス トリーチェ」
手の届かない窓もリモコンでカンタン操作 P.388

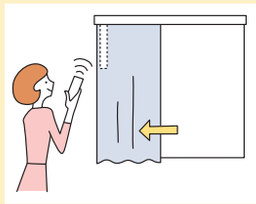

●建具や家具の色に合わせやすい木目５色もラインナップ

装飾カーテンレールの「ビバーチェ」や一般カーテンレールの「ファンティア」などと同じ色でコーディネートできます。



●カーブした窓にも対応

施設などのカーブした窓にもすっきり納まります。

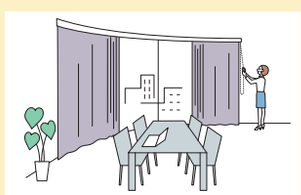

●マルチチェーンハンガー〈オプション〉 チャイルドセーフティー

お子さまの手が届かない高さに操作チェーンを束ねることができます。付属のフックを壁に固定し、マルチチェーンハンガーを掛けることで、壁に掛けたまま操作ができます。お子さまのいるご家庭や施設での使用にも安心です。

操作チェーンを束ねたとき
お子さまの手が届かない高さに操作チェーンを束ねられます。

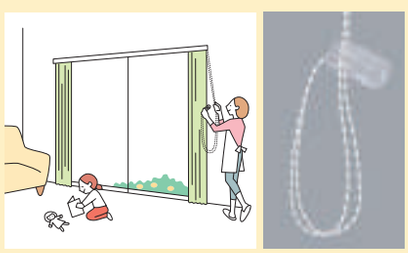

壁面に掛けたとき
壁に掛けたまま操作が行えます。

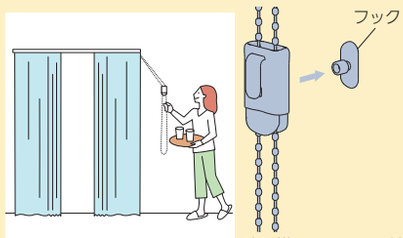

壁に掛けるときは、付属のフックを壁に固定して取付けます。

ループ部分の広がりを抑えて、見た目もすっきり。

装着前



装着後



カラー：クリアー
付属部品：フック

（お願い）
安全対策部品をご使用になっても、事故が完全に回避されるわけではありません。コードやチェーンの危険性を十分に認識した上でご使用をお願いします。
「マルチチェーンハンガー」は、お子さまの手が届かない高さに操作チェーンを束ねることで、チャイルドセーフティーが有効になります。

トリーチェ ギアアシスト

価 格

シングルセット

■トリーチェ ギアアシスト シングルセット価格 ※片開き・両開きとも同価格となります。

1箱1セット入り ［単位：円（税別）］

製品コード	製品色	(色コード)	0.500～1.000m	1.010～1.500m	1.510～2.000m	2.010～2.500m	2.510～3.000m	3.010～3.500m	3.510～4.000m	4.010～4.500m	4.510～5.000m	5.010～5.500 m	5.510～6.000 m
63035	ホワイト	(130)	28,000	29,000	31,000	35,000	36,000	38,000	40,000	42,000	43,000	47,000	49,000
	ホワイト(木目調) グレージュ(木目調) ナチュラルブラウン(木目調) ミディアムブラウン(木目調) セピア(木目調)	(185) (195) (250) (266) (276)	29,000	31,000	35,000	38,000	39,000	42,000	46,000	49,000	50,000	53,000	55,000

セットの明細

- 操作部：1コ
- レール：1本(3.01m以上の場合2本)
- カバージョイント：1コ(3.01m以上の場合)
- ジョイントピン：2本(3.01m以上の場合)
- ランナー：8コ/m(偶数に切上げた個数)
- 交差ランナー：両開き=1組、片開き=1コ
- シングルブラケット：下表「ブラケット付属個数」をご覧ください。

※3.01m以上の場合、レールはジョイント仕様（2分割）になります。搬入経路等のスペースにより、3m以下でジョイント仕様が必要な場合は別途指示してください。ジョイント仕様にて製作いたします（同価格）。

ダブルセット

■トリーチェ ギアアシスト ダブルセット価格（ギアアシスト ＋ ギアアシスト） ※片開き・両開きとも同価格となります。

1箱1セット入り ［単位：円（税別）］

製品コード	製品色	(色コード)	0.500～1.000m	1.010～1.500m	1.510～2.000m	2.010～2.500m	2.510～3.000m	3.010～3.500m	3.510～4.000m	4.010～4.500m	4.510～5.000m	5.010～5.500 m	5.510～6.000 m
63036	ホワイト	(130)	55,000	58,000	62,000	69,000	71,000	75,000	80,000	84,000	86,000	93,000	97,000
	ホワイト(木目調) グレージュ(木目調) ナチュラルブラウン(木目調) ミディアムブラウン(木目調) セピア(木目調)	(185) (195) (250) (266) (276)	58,000	62,000	69,000	75,000	77,000	84,000	91,000	97,000	99,000	106,000	110,000

セットの明細

- 操作部：2コ
- レール：2本(3.01m以上の場合4本)
- カバージョイント：2コ(3.01m以上の場合)
- ジョイントピン：4本(3.01m以上の場合)
- ランナー：8コ/m(偶数に切上げた個数)×2
- 交差ランナー：両開き=1組、片開き=2コ
- 先頭ランナー：両開き=1組、片開き=無し
- ロングダブルブラケット：下表「ブラケット付属個数」をご覧ください。

※3.01m以上の場合、レールはジョイント仕様（2分割）になります。搬入経路等のスペースにより、3m以下でジョイント仕様が必要な場合は別途指示してください。ジョイント仕様にて製作いたします（同価格）。

■トリーチェ ギアアシスト ダブルセット価格（ギアアシスト ＋ 手引き） ※片開き・両開きとも同価格となります。

1箱1セット入り ［単位：円（税別）］

製品コード	製品色	(色コード)	0.500～1.000m	1.010～1.500m	1.510～2.000m	2.010～2.500m	2.510～3.000m	3.010～3.500m	3.510～4.000m	4.010～4.500m	4.510～5.000m	5.010～5.500 m	5.510～6.000 m
63037	ホワイト	(130)	33,000	35,000	38,000	42,000	44,000	48,000	50,000	53,000	55,000	60,000	63,000
	ホワイト(木目調) グレージュ(木目調) ナチュラルブラウン(木目調) ミディアムブラウン(木目調) セピア(木目調)	(185) (195) (250) (266) (276)	35,000	39,000	43,000	48,000	50,000	56,000	61,000	66,000	68,000	73,000	76,000

セットの明細

ギアアシスト

- 操作部：1コ
- レール：1本(3.01m以上の場合2本)
- カバージョイント：1コ(3.01m以上の場合)
- ジョイントピン：2本(3.01m以上の場合)
- ランナー：8コ/m(偶数に切上げた個数)
- 交差ランナー：両開き=1組、片開き=1コ
- ダブルブラケット：下表「ブラケット付属個数」をご覧ください。

手引き

- レール：1本(3.01m以上の場合2本)
- カバージョイント：1コ(3.01m以上の場合)
- ジョイントピン：2本(3.01m以上の場合)
- ランナー：8コ/m(偶数に切上げた個数)
- マグネットランナー：両開き=1組、片開き=1コ

※3.01m以上の場合、レールはジョイント仕様（2分割）になります。搬入経路等のスペースにより、3m以下でジョイント仕様が必要な場合は別途指示してください。ジョイント仕様にて製作いたします（同価格）。

〈ブラケット付属個数〉

製品幅	0.500～1.100m	1.110～2.000m	2.010～2.900m	2.910～3.000m	3.010～4.000m	4.010～5.800m	5.810～6.000m
必要数	2コ	3コ	4コ	5コ	6コ	8コ	10コ

■カーブ加工価格

	シングルセット	ダブルセット
1ヵ所(400R)	セット価格+9,200円	セット価格+18,300円
全体(5000R以上)※	セット価格+9,200円/m	セット価格+18,300円/m

※全体カーブ加算価格は、0.5m単位に切上げて算出してください。

価 格

■トリーチェ ギアアシスト 部品価格

［単位：円(税別)］

	部品名	部品色	コード	単価	箱入数	箱入価格
ランナー	ランナー 	ホワイト	208592	154	1コ	154
ブラケット	シングルブラケット 	ホワイト	208593	200	1コ	200
		ホワイト(木目調)用	208594			
		グレージュ(木目調)用	208595			
		ナチュラルブラウン(木目調)用	208596			
		ミディアムブラウン(木目調)用	208597			
		セピア(木目調)用	208598			
	ロングダブルブラケット 	ホワイト	208599	970	1コ	970
		ホワイト(木目調)用	208600			
		グレージュ(木目調)用	208601			
		ナチュラルブラウン(木目調)用	208602			
		ミディアムブラウン(木目調)用	208603			
		セピア(木目調)用	208604			
	天井シングルブラケット 	ホワイト	208605	160	1コ	160
		ホワイト(木目調)用	208606			
		グレージュ(木目調)用	208607			
		ナチュラルブラウン(木目調)用	208608			
		ミディアムブラウン(木目調)用	208609			
		セピア(木目調)用	208610			
	天井ロングダブルブラケット 	ホワイト	208611	970	1コ	970
		ホワイト(木目調)用	208612			
		グレージュ(木目調)用	208613			
		ナチュラルブラウン(木目調)用	208614			
		ミディアムブラウン(木目調)用	208615			
		セピア(木目調)用	208616			
その他の部品	カーテンフック 	——	208617	200	1コ	200
	マルチチェーンハンガー〈オプション〉 チャイルドセーフティー  *詳しくはP.315・526をご覧ください。	——	208618	1,000	1コ	1,000

トリーチェ ギアアシスト

製作可能寸法　※製品幅は10mm単位での製作になります。

	製作可能寸法	カーテン適正重量	
	500～6000mm	片開き	10kg
		両開き	20kg(片側10kg)
1ヵ所カーブ 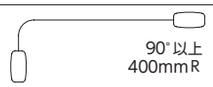	1200～6000mm	片開き	10kg
		両開き	20kg(片側10kg)
全体カーブ 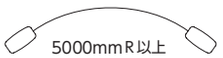	1000～6000mm	片開き	10kg
		両開き	20kg(片側10kg)

※1ヵ所カーブのカーブ半径は400mmR。カーブ角度範囲は90～179°以内。
※全体カーブのカーブ半径は5000mmR以上。
　ジョイントは1ヵ所までとし、センター部でのジョイントのみの対応。
※1ヵ所カーブの両開き仕様の場合、交差位置(レールの中央)が直線部分になるようにご指定ください。
　カーブ部分では交差できません。なお全体カーブの場合は交差可能です。

■ブラケット取付けピッチ・カーテン適正重量

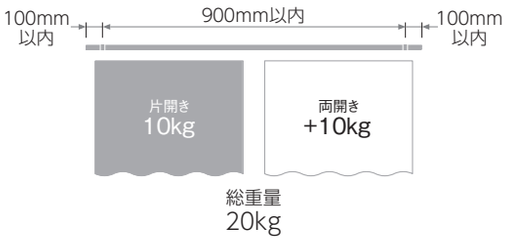


ランナー1コあたり
1.5kg

構造と部品

[単位:mm]

■ギアアシスト(チェーン操作)

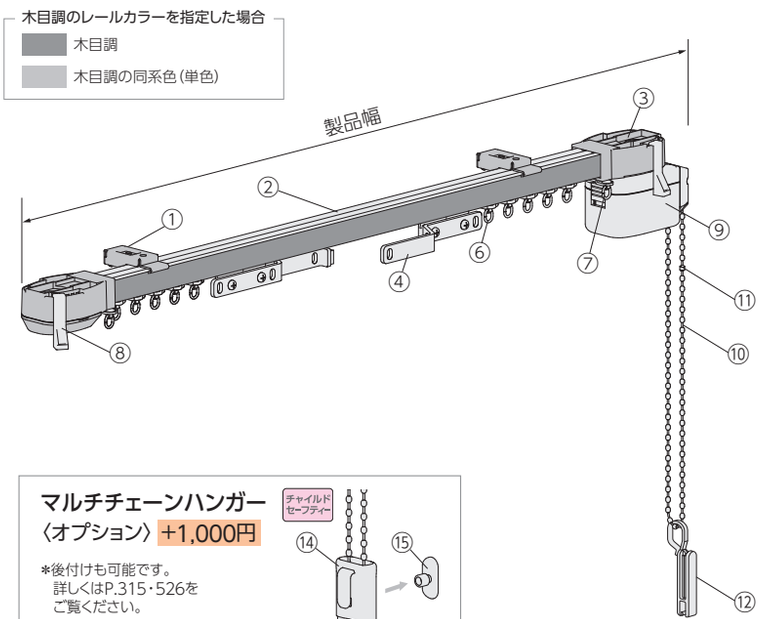

マルチチェーンハンガー
〈オプション〉+1,000円

*後付けも可能です。
　詳しくはP.315・526を
　ご覧ください。

*壁に取付けるフック(⑮)が付属されます。

■手引き

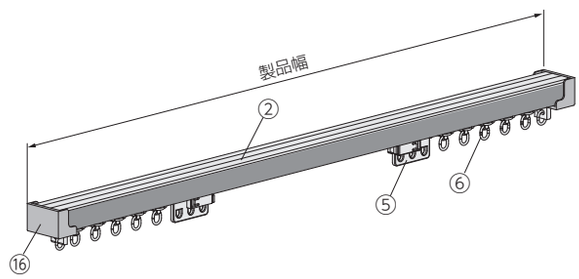

■レール

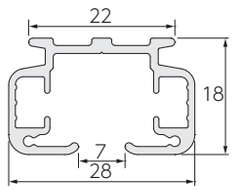

■ランナー

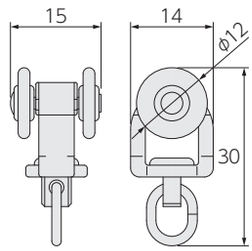

部品名	材　質	備　考
① 取付けブラケット	鋼板プレス成形品・樹脂成形品	レールカラーと同系色　形状は取付け方法によって異なります。
② レール	アルミ押出し形材	木目調5色、ホワイト
③ 駆動プーリー	樹脂成形品・他	レールカラーと同系色
④ 交差ランナー	樹脂成形品・他	
⑤ マグネットランナー	樹脂成形品・他	
⑥ ランナー	樹脂成形品・他	ホワイト
⑦ ストッパー	鋼板プレス成形品・他	
⑧ カーテンフック	樹脂成形品	クリアー
⑨ 操作部	樹脂成形品・他	ホワイト カラーはホワイトのみですが、標準の納まり(操作側納まり)の場合はカーテンに隠れるため、意匠を損ないません。
⑩ 操作チェーン	樹脂成形品・化学繊維	ホワイト
⑪ セーフティーチェーン	樹脂成形品	ホワイト 操作チェーンに通常操作以上の力が掛かると外れる部品。
⑫ コードクリップ チャイルドセーフティー	樹脂成形品	クリアー お子さまの手が届かないよう操作チェーンを束ねる部品。
⑬ キャップストップ	樹脂成形品・他	レールカラーと同系色
⑭ マルチチェーンハンガー〈オプション〉 チャイルドセーフティー	樹脂成形品	クリアー お子さまの手が届かないよう操作チェーンを束ねる部品。
⑮ フック〈オプション〉	樹脂成形品	クリアー マルチチェーンハンガー〈オプション〉に付属。

ファンティア
ファンティア フィル
V17
V17α静音
V20
V20α静音
V2
チェーン操作・紐引き カーテンレール
トリーチェ ギアアシスト
V30
V40
カーブ用 カーテンレール
V5
V5α静音
V7

取付けブラケット

[単位:mm]

シングルブラケット

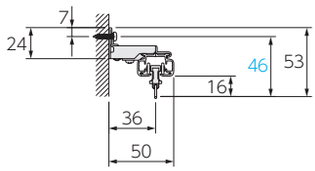

ロングダブルブラケット

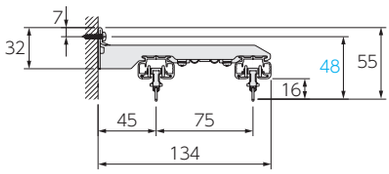

ダブルブラケット

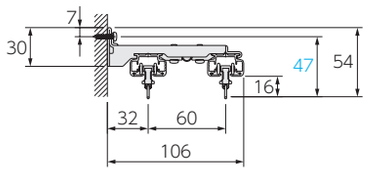

天井シングルブラケット

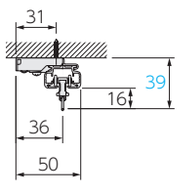

天井ロングダブルブラケット

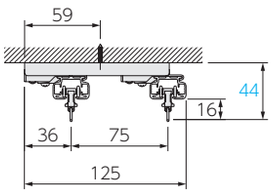

天井ダブルブラケット

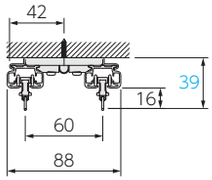

製品詳細図

[単位:mm]

片開きの場合

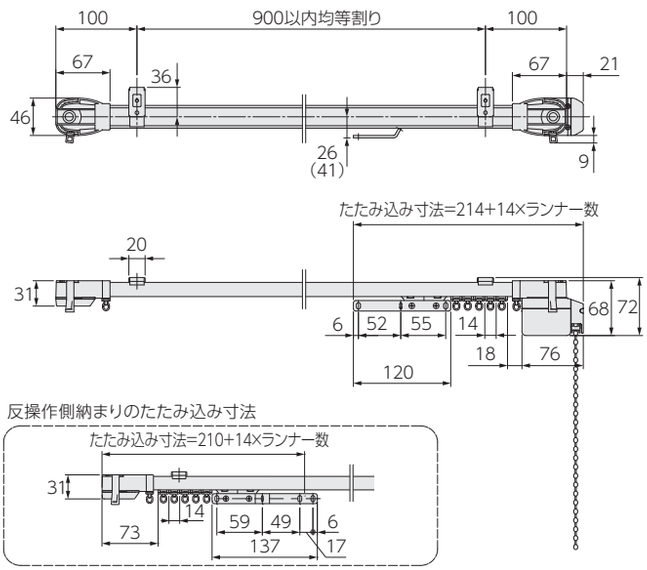

両開きの場合

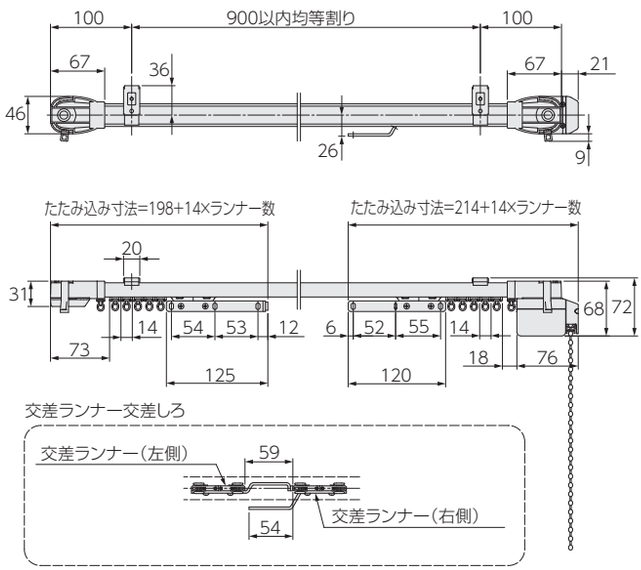

反操作側納まりのたたみ込み寸法

交差ランナー交差しろ

※( )内は反操作側納まりの場合。
※ランナー個数は8コ/m (偶数に切上げた個数) が付属されます。
両開きの場合は、ランナー個数が半分ずつ両側に組み込まれています。

操作チェーンの長さ

[単位:mm]

取付け高さ	操作チェーンの長さ
500～ 600	400
610～1400	600
1410～1600	800
1610～1800	1000
1810～2000	1200
2010～2200	1400
2210～2400	1600
2410～2600	1800
2610～2800	2000
2810～3000	2200
3010～3200	2400
3210～3400	2600

取付け高さ	操作チェーンの長さ
3410～3600	2800
3610～3800	3000
3810～4000	3200
4010～4200	3400
4210～4400	3600
4410～4600	3800
4610～4800	4000
4810～5000	4200
5010～5200	4400
5210～5400	4600
5410～5600	4800
5610～5800	5000

取付け高さ	操作チェーンの長さ
5810～6000	5200
6010～6200	5400
6210～6400	5600
6410～6600	5800
6610～6800	6000
6810～7000	6200
7010～7200	6400
7210～7400	6600
7410～7600	6800
7610～7800	7000
7810～8000	7200

※操作チェーンの長さは、10mm単位で指定することもできます。

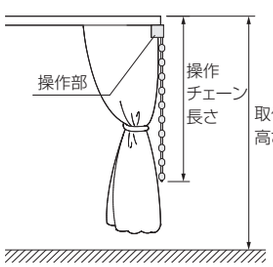

【小さなお子さまのいらっしゃるご家庭や施設でのご使用にあたって】

・製品取付け高さなどを考慮の上、床面から操作チェーンの下端までを1030mm以上にご指定いただくと、小さなお子さまの首や体に引っ掛かりにくくなります。
(1030mm：6歳児のあご下までの長さ(JIS A 4811基準))
・コードクリップ (⑫) やオプションのマルチチェーンハンガー (⑭) を使い、危険のないよう手の届かない位置まで操作チェーンをたくし上げてください。

トリーチェ ギアアシスト

納まり

＊図は室内側から見た図

■ 片開き（操作側納まり）

右操作・右納まり

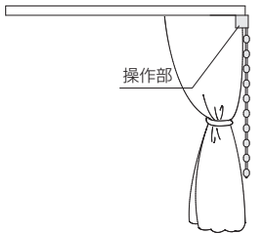

左操作・左納まり

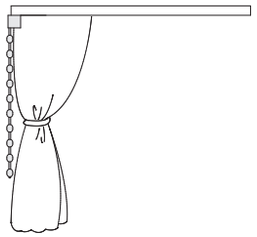

■ 片開き（反操作側納まり）※シングルセットのみ対応。

右操作・左納まり

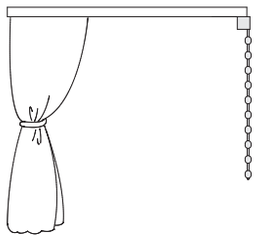

左操作・右納まり

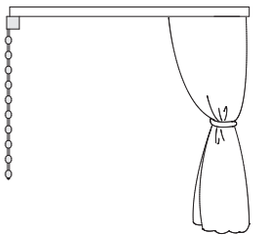

■ 両開き

右操作

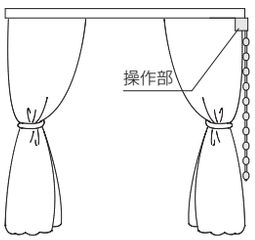

左操作

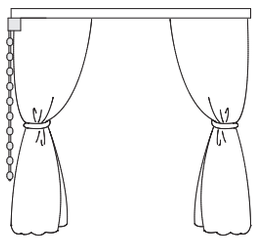

納まり図（正面付け）

［単位：mm］

シングルセット

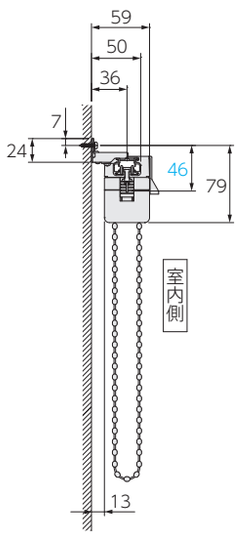

ダブルセット
（ギアアシスト＋ギアアシスト）

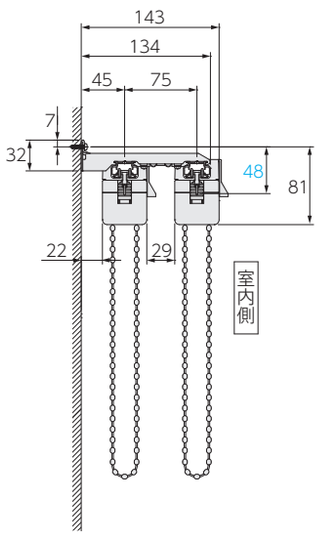

※ダブルブラケットでは取付けできません。
ロングダブルブラケットをご使用ください。

ダブルセット
（ギアアシスト＋手引き）

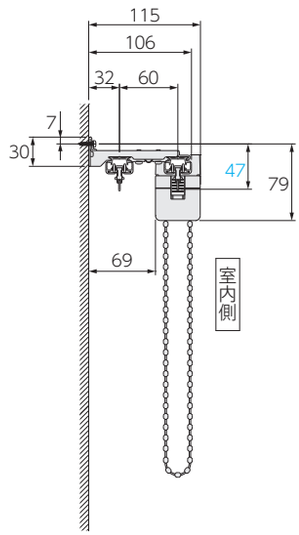

ファンティア
ファンティア フィル
V17
V17α静音
V20
V20α静音
V2
チェーン操作・紐引き カーテンレール
トリーチェ ギアアシスト
V30
V40
カーブ用 カーテンレール
V5
V5α静音
V7

納まり図(天井付け)

[単位:mm]

シングルセット

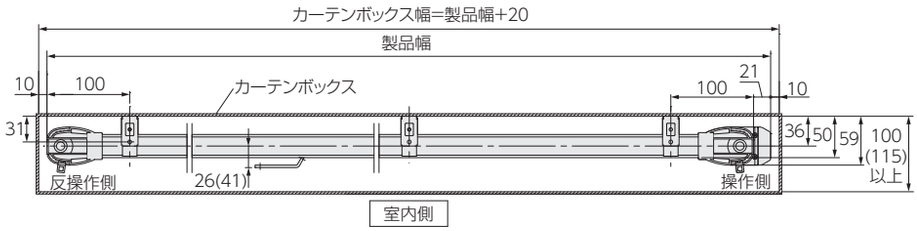

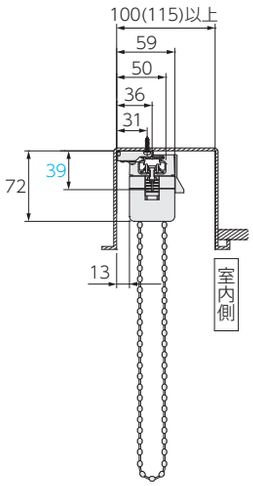

※( )内は反操作側納まりの場合。
反操作側納まりは、シングルセットのみ対応。

ダブルセット(ギアアシスト+ギアアシスト)

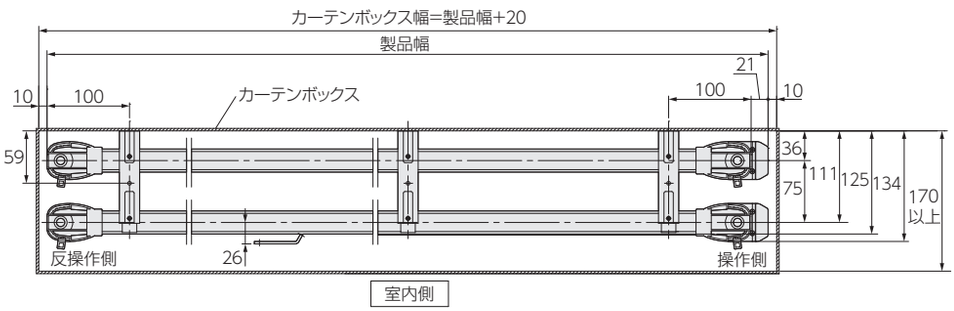

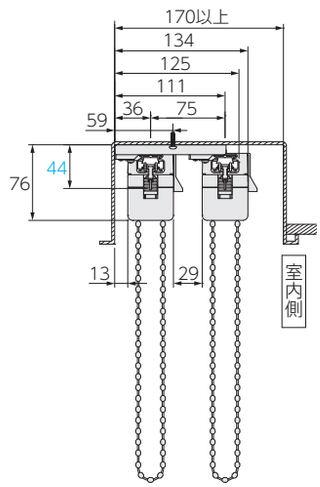

※天井ダブルブラケットでは取付けできません。
天井ロングダブルブラケットをご使用ください。

ダブルセット(ギアアシスト+手引き)

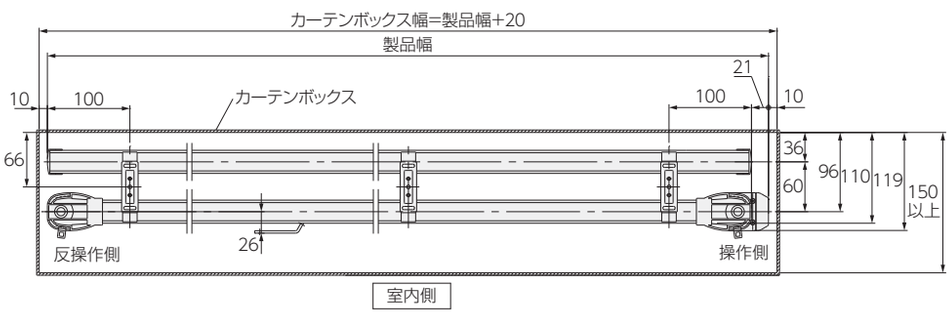

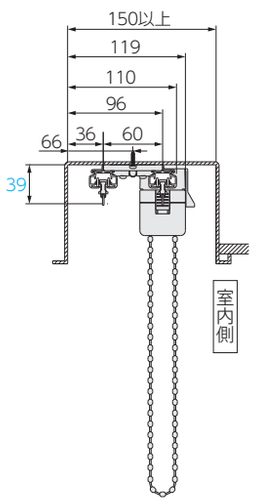

トリーチェ ギアアシスト

納まり図(天井付け)

［単位：mm］

〈1ヵ所カーブの場合〉

シングルセット(ギアアシスト)

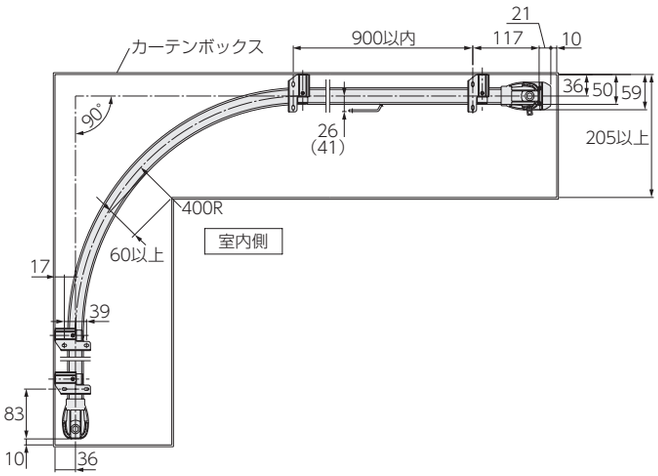

※(　)内は反操作側納まりの場合。
　反操作側納まりは、シングルセットのみ対応。

ダブルセット(ギアアシスト＋ギアアシスト)

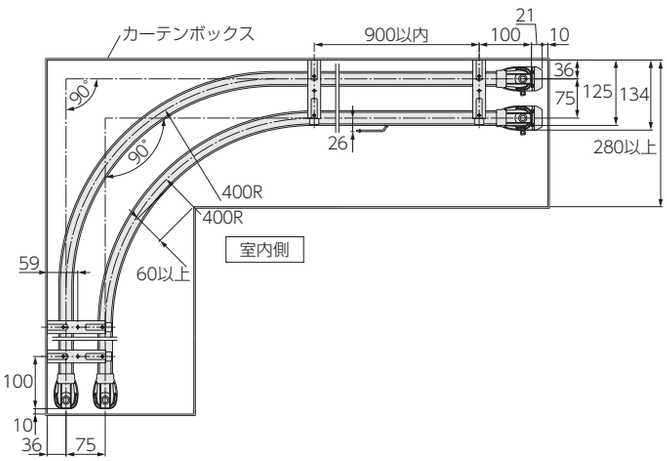

※外側のレールは、内側のレールより約150mm長くなります。
※天井ダブルブラケットでは取付けできません。
　天井ロングダブルブラケットをご使用ください。

ダブルセット(ギアアシスト＋手引き)

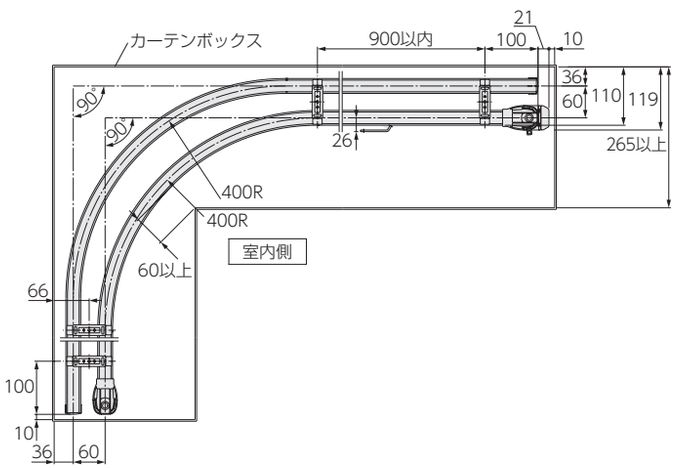

※外側のレールは、内側のレールより約120mm長くなります。

操作方法

図は右操作・右納まりの場合

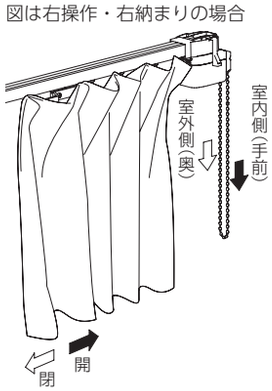

操作側納まりの場合

○カーテンを閉める場合
　室外側(奥)の操作チェーンを引きます。

●カーテンを開ける場合
　室内側(手前)の操作チェーンを引きます。

反操作側納まりの場合

上記と逆の動作になります。

※カーテンが全閉または全開のときに操作チェーンを引き続けるなど、通常操作以上の力が掛かると、製品を保護するため操作チェーンが空回りする装置が組み込まれています。ただし、強く引っ張ると故障の原因となります。

ファンティア
ファンティア フィル
V17
V17α静音
V20
V20α静音
V2
チェーン操作・紐引き カーテンレール
トリーチェ ギアアシスト
V30
V40
カーブ用 カーテンレール
V5
V5α静音
V7

カーテン縫製仕様

＊図は室内側から見た図

［単位：mm］

カーテンをきれいに納めることができる推奨の縫製仕様を記載しています。

＊部分は、ひだなしの縫製を表しています。

■ 片開き（操作側納まり）

右操作・右納まり

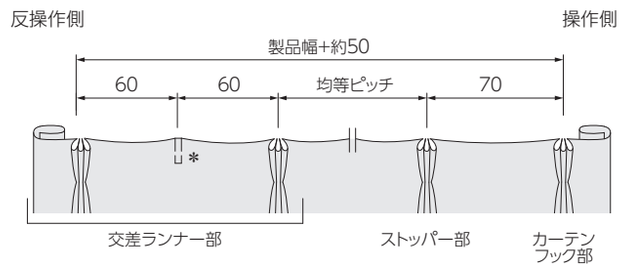

左操作・左納まり

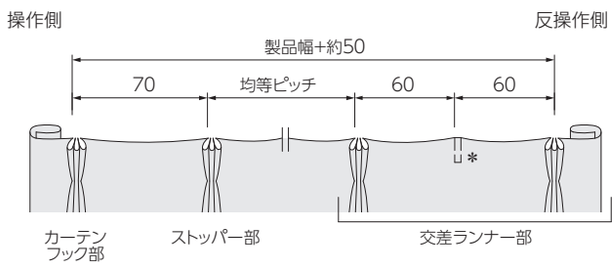

■ 片開き（反操作側納まり）…シングルセットのみ対応

右操作・左納まり

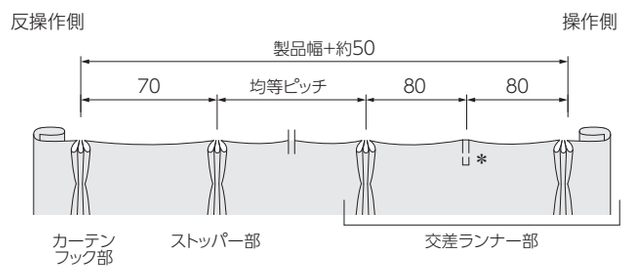

左操作・右納まり

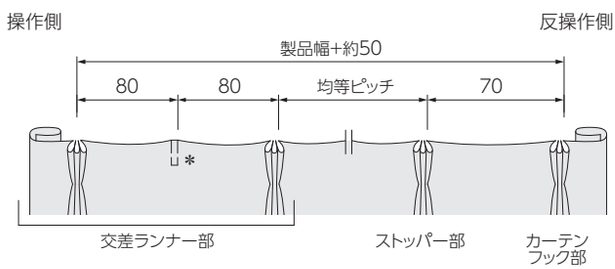

■ 両開き（交差ランナー部）…シングルセット、ダブルセット（室内側）

左側カーテン

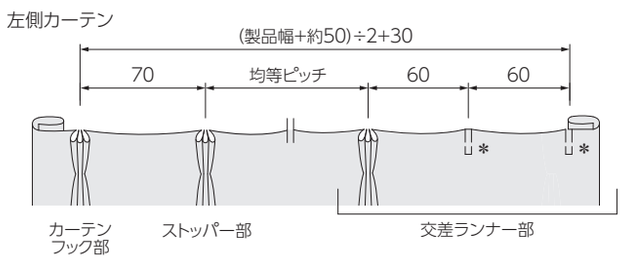

右側カーテン

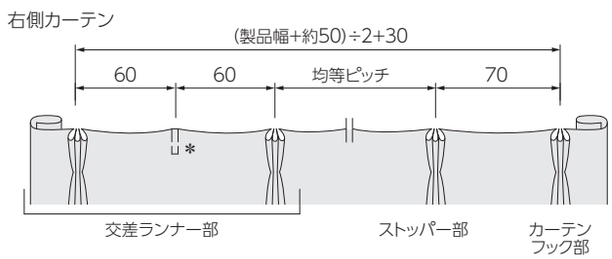

■ 両開き（先頭ランナー部）…ダブルセット（室外側）

左側カーテン

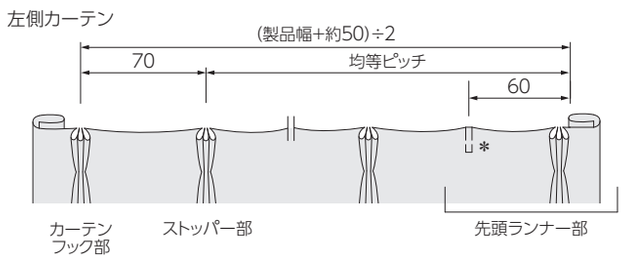

右側カーテン

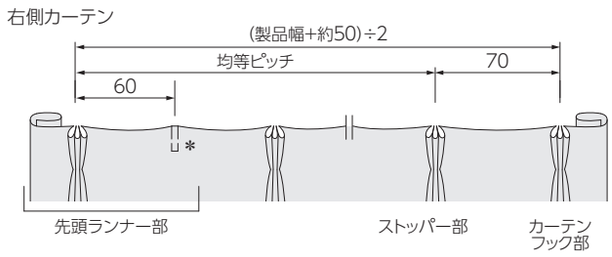

V30

窓サイズ 3m以上対応　天井付け 対応

引分車にベアリングを採用し、スムーズな操作を実現。重量のあるカーテンにも対応。
スタンダードな手引き操作のカーテンレールとしてもご使用いただけます。



参考価格（税別）　2m天井付けの場合　※下記のようなセット販売はしていません。

■ シングル付け

レール色	工事用セット積算	部品積算
シルバー	8,380円	8,310円
フロスティホワイト	9,750円	9,740円
部品の明細	・工事用セット×1セット ・ワンタッチ天井 シングルブラケット×4コ	・定尺レール×1本 ・ランナー×16コ ・キャップストップ×2コ ・ワンタッチ天井 シングルブラケット×4コ

■ ダブル付け

レール色	工事用セット積算	部品積算
シルバー	16,680円	16,540円
フロスティホワイト	19,060円	19,040円
部品の明細	・工事用セット×2セット ・ワンタッチ天井 ダブルブラケット×4コ	・定尺レール×2本 ・ランナー×32コ ・キャップストップ×4コ ・ワンタッチ天井 ダブルブラケット×4コ

※製品の色調は、印刷のため実物と多少異なる場合があります。

ラインナップ

シルバー



フロスティホワイト



特長 ホテルや会議室など重量カーテンにも対応可能な重量級カーテンレール。

ホテルや会議室をはじめ、重量カーテンにも対応できる重量級カーテンレールです。

交差ランナーセット・工事用セットも用意しておりますので、現場での組み込み作業を最小限におさえることができます。

紐引き操作に使う引分車(一車・二車)は、ベアリングを使用していますので回転性が良く、操作をスムーズに行えます。

ランナーは回転コロ式なので、開閉がとてもなめらかです。

ベーシックな操作・納まりから特殊なものまで、さまざまな紐引きセットを標準化しました。

回転ランナーは、吊環が回転するので、カーテンをきれいに納めることができます。

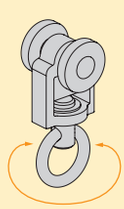

価格

工事用セット

■V30 工事用セット価格

1箱1セット入り ［単位：円(税別)］

製品色＼サイズ	2.00m コード	2.00m 価格	3.00m コード	3.00m 価格	4.00m コード	4.00m 価格
シルバー	207151	7,260	207152	10,610	207153	13,970
フロスティホワイト	207154	8,310	207155	12,200	207156	16,130

※ブラケットは含みません。必要に応じて別途ご注文ください。

〈セットの明細〉

部品名＼サイズ	2.00m	3.00m	4.00m
レール	2.00m×1本	3.00m×1本	4.00m×1本
V30ランナー	16コ	24コ	32コ
キャップストップ	2コ	2コ	2コ

■V30 交差ランナー(両開)セット価格

1箱1セット入り ［単位：円(税別)］

製品色＼サイズ	2.00m コード	2.00m 価格	3.00m コード	3.00m 価格	4.00m コード	4.00m 価格
シルバー	207157	8,740	207158	12,070	207159	15,440
フロスティホワイト	207160	9,770	207161	13,670	207162	17,590

※ブラケットは含みません。必要に応じて別途ご注文ください。

〈セットの明細〉

部品名＼サイズ	2.00m	3.00m	4.00m
レール	2.00m×1本	3.00m×1本	4.00m×1本
交差ランナー(両開)	1組	1組	1組
V30ランナー	12コ	20コ	28コ
キャップストップ	2コ	2コ	2コ

■V30 片開セット価格

1箱1セット入り ［単位：円(税別)］

製品色＼サイズ	2.00m コード	2.00m 価格	3.00m コード	3.00m 価格	4.00m コード	4.00m 価格
シルバー	207163	7,620	207164	10,960	207165	14,330
フロスティホワイト	207166	8,740	207167	12,630	207168	16,550

※ブラケットは含みません。必要に応じて別途ご注文ください。

〈セットの明細〉

部品名＼サイズ	2.00m	3.00m	4.00m
レール	2.00m×1本	3.00m×1本	4.00m×1本
マグネットランナー(片開) キャップストップ付き	1組	1組	1組
V30ランナー	16コ	24コ	32コ
キャップストップ	1コ	1コ	1コ

〈ブラケット必要数〉

レール長さ	2.00m	3.00m	4.00m
必要数	4コ	6コ	8コ

価 格

※各パターンとも、ブラケット・大型テンションプーリーは含みません。必要に応じて別途ご注文ください。*発注単位：5mm

紐引きセット

■V30 紐引きセット Rパターン
[右操作・右納まり]価格

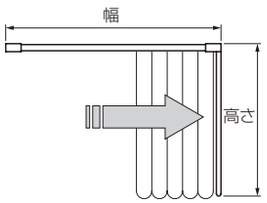

1箱1セット入り　[単位：円(税別)]

製品色	幅 / 高さ	0.900~2.000m		2.005~3.000m		3.005~4.000m		4.005~5.000m		5.005~6.000m	
		コード	価格	コード	価格	コード	価格	コード	価格	コード	価格
シルバー	0.5~5m	207169	12,570	207170	17,410	207171	22,240	207172	27,080	207173	32,160
フロスティホワイト		207174	14,450	207175	19,950	207176	25,450	207177	30,950	207178	36,700

製品色	幅 / 高さ	6.005~7.000m		7.005~8.000m		8.005~9.000m		9.005~10.000m	
		コード	価格	コード	価格	コード	価格	コード	価格
シルバー	0.5~5m	207179	37,000	207180	41,830	207181	46,670	207182	51,500
フロスティホワイト		207183	42,200	207184	47,700	207185	53,200	207186	58,690

〈セットの明細〉

部品名 \ サイズ	0.900~2.000m	2.005~3.000m	3.005~4.000m	4.005~5.000m	5.005~6.000m	6.005~7.000m	7.005~8.000m	8.005~9.000m	9.005~10.000m
V30ランナー	13コ	21コ	29コ	37コ	45コ	53コ	61コ	69コ	77コ
交差ランナー(片開)	1コ	1コ	1コ	1コ	1コ	1コ	1コ	1コ	1コ
引分車(一車・二車)	1組	1組	1組	1組	1組	1組	1組	1組	1組
ジョイント	——	——	——	——	1コ	1コ	1コ	1コ	1コ

■V30 紐引きセット Sパターン
[右操作・左納まり]価格

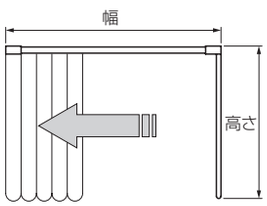

1箱1セット入り　[単位：円(税別)]

製品色	幅 / 高さ	0.900~2.000m		2.005~3.000m		3.005~4.000m		4.005~5.000m		5.005~6.000m	
		コード	価格	コード	価格	コード	価格	コード	価格	コード	価格
シルバー	0.5~5m	207187	12,570	207188	17,410	207189	22,240	207190	27,080	207191	32,160
フロスティホワイト		207192	14,450	207193	19,950	207194	25,450	207195	30,950	207196	36,700

製品色	幅 / 高さ	6.005~7.000m		7.005~8.000m		8.005~9.000m		9.005~10.000m	
		コード	価格	コード	価格	コード	価格	コード	価格
シルバー	0.5~5m	207197	37,000	207198	41,830	207199	46,670	207200	51,500
フロスティホワイト		207201	42,200	207202	47,700	207203	53,200	207204	58,690

〈セットの明細〉

部品名 \ サイズ	0.900~2.000m	2.005~3.000m	3.005~4.000m	4.005~5.000m	5.005~6.000m	6.005~7.000m	7.005~8.000m	8.005~9.000m	9.005~10.000m
V30ランナー	13コ	21コ	29コ	37コ	45コ	53コ	61コ	69コ	77コ
交差ランナー(片開)	1コ	1コ	1コ	1コ	1コ	1コ	1コ	1コ	1コ
引分車(一車・二車)	1組	1組	1組	1組	1組	1組	1組	1組	1組
ジョイント	——	——	——	——	1コ	1コ	1コ	1コ	1コ

価 格

※各パターンとも、ブラケット・大型テンションプーリーは含みません。必要に応じて別途ご注文ください。*発注単位：5mm

紐引きセット

■V30 紐引きセット Tパターン
[右操作・両納まり]価格

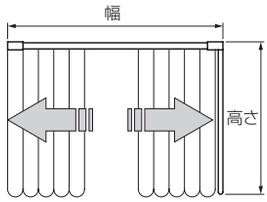

1箱1セット入り　[単位：円(税別)]

製品色	幅 / 高さ	0.900~2.000m		2.005~3.000m		3.005~4.000m		4.005~5.000m		5.005~6.000m	
		コード	価格	コード	価格	コード	価格	コード	価格	コード	価格
シルバー	0.5~5m	207205	13,500	207206	18,340	207207	23,170	207208	28,010	207209	33,090
フロスティホワイト		207210	15,370	207211	20,880	207212	26,370	207213	31,880	207214	37,620

製品色	幅 / 高さ	6.005~7.000m		7.005~8.000m		8.005~9.000m		9.005~10.000m	
		コード	価格	コード	価格	コード	価格	コード	価格
シルバー	0.5~5m	207215	37,930	207216	42,760	207217	47,600	207218	52,430
フロスティホワイト		207219	43,140	207220	48,620	207221	54,140	207222	59,620

〈セットの明細〉

部品名 / サイズ	0.900~2.000m	2.005~3.000m	3.005~4.000m	4.005~5.000m	5.005~6.000m	6.005~7.000m	7.005~8.000m	8.005~9.000m	9.005~10.000m
V30ランナー	12コ	20コ	28コ	36コ	44コ	52コ	60コ	68コ	76コ
交差ランナー(両開)	1組	1組	1組	1組	1組	1組	1組	1組	1組
引分車(一車・二車)	1組	1組	1組	1組	1組	1組	1組	1組	1組
ジョイント	——	——	——	——	1コ	1コ	1コ	1コ	1コ

■V30 紐引きセット Uパターン
[左操作・左納まり]価格

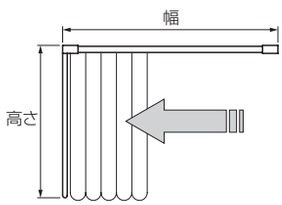

1箱1セット入り　[単位：円(税別)]

製品色	幅 / 高さ	0.900~2.000m		2.005~3.000m		3.005~4.000m		4.005~5.000m		5.005~6.000m	
		コード	価格	コード	価格	コード	価格	コード	価格	コード	価格
シルバー	0.5~5m	207223	12,570	207224	17,410	207225	22,240	207226	27,080	207227	32,160
フロスティホワイト		207228	14,450	207229	19,950	207230	25,450	207231	30,950	207232	36,700

製品色	幅 / 高さ	6.005~7.000m		7.005~8.000m		8.005~9.000m		9.005~10.000m	
		コード	価格	コード	価格	コード	価格	コード	価格
シルバー	0.5~5m	207233	37,000	207234	41,830	207235	46,670	207236	51,500
フロスティホワイト		207237	42,200	207238	47,700	207239	53,200	207240	58,690

〈セットの明細〉

部品名 / サイズ	0.900~2.000m	2.005~3.000m	3.005~4.000m	4.005~5.000m	5.005~6.000m	6.005~7.000m	7.005~8.000m	8.005~9.000m	9.005~10.000m
V30ランナー	13コ	21コ	29コ	37コ	45コ	53コ	61コ	69コ	77コ
交差ランナー(片開)	1コ	1コ	1コ	1コ	1コ	1コ	1コ	1コ	1コ
引分車(一車・二車)	1組	1組	1組	1組	1組	1組	1組	1組	1組
ジョイント	——	——	——	——	1コ	1コ	1コ	1コ	1コ

価 格

※各パターンとも、ブラケット・大型テンションプーリーは含みません。必要に応じて別途ご注文ください。*発注単位：5mm

紐引きセット

■V30 紐引きセット Vパターン
[左操作・右納まり]価格

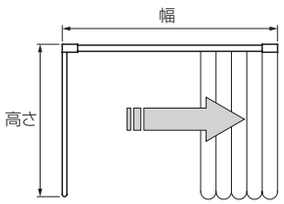

1箱1セット入り ［単位：円(税別)］

製品色	幅 / 高さ	0.900~2.000m		2.005~3.000m		3.005~4.000m		4.005~5.000m		5.005~6.000m	
		コード	価格	コード	価格	コード	価格	コード	価格	コード	価格
シルバー	0.5~5m	207241	12,570	207242	17,410	207243	22,240	207244	27,080	207245	32,160
フロスティホワイト		207246	14,450	207247	19,950	207248	25,450	207249	30,950	207250	36,700

製品色	幅 / 高さ	6.005~7.000m		7.005~8.000m		8.005~9.000m		9.005~10.000m	
		コード	価格	コード	価格	コード	価格	コード	価格
シルバー	0.5~5m	207251	37,000	207252	41,830	207253	46,670	207254	51,500
フロスティホワイト		207255	42,200	207256	47,700	207257	53,200	207258	58,690

〈セットの明細〉

部品名 / サイズ	0.900~2.000m	2.005~3.000m	3.005~4.000m	4.005~5.000m	5.005~6.000m	6.005~7.000m	7.005~8.000m	8.005~9.000m	9.005~10.000m
V30ランナー	13コ	21コ	29コ	37コ	45コ	53コ	61コ	69コ	77コ
交差ランナー(片開)	1コ	1コ	1コ	1コ	1コ	1コ	1コ	1コ	1コ
引分車(一車・二車)	1組	1組	1組	1組	1組	1組	1組	1組	1組
ジョイント	——	——	——	——	1コ	1コ	1コ	1コ	1コ

■V30 紐引きセット Wパターン
[左操作・両納まり]価格

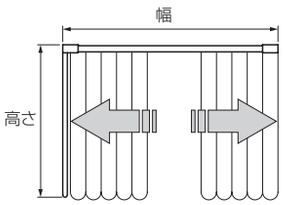

1箱1セット入り ［単位：円(税別)］

製品色	幅 / 高さ	0.900~2.000m		2.005~3.000m		3.005~4.000m		4.005~5.000m		5.005~6.000m	
		コード	価格	コード	価格	コード	価格	コード	価格	コード	価格
シルバー	0.5~5m	207259	13,500	207260	18,340	207261	23,170	207262	28,010	207263	33,090
フロスティホワイト		207264	15,370	207265	20,880	207266	26,370	207267	31,880	207268	37,620

製品色	幅 / 高さ	6.005~7.000m		7.005~8.000m		8.005~9.000m		9.005~10.000m	
		コード	価格	コード	価格	コード	価格	コード	価格
シルバー	0.5~5m	207269	37,930	207270	42,760	207271	47,600	207272	52,430
フロスティホワイト		207273	43,140	207274	48,620	207275	54,140	207276	59,620

〈セットの明細〉

部品名 / サイズ	0.900~2.000m	2.005~3.000m	3.005~4.000m	4.005~5.000m	5.005~6.000m	6.005~7.000m	7.005~8.000m	8.005~9.000m	9.005~10.000m
V30ランナー	12コ	20コ	28コ	36コ	44コ	52コ	60コ	68コ	76コ
交差ランナー(両開)	1組	1組	1組	1組	1組	1組	1組	1組	1組
引分車(一車・二車)	1組	1組	1組	1組	1組	1組	1組	1組	1組
ジョイント	——	——	——	——	1コ	1コ	1コ	1コ	1コ

価 格

※各パターンとも、ブラケット・大型テンションプーリーは含みません。必要に応じて別途ご注文ください。*発注単位：5mm

紐引きセット

■V30 紐引きセット Xパターン [右操作・両納まり]価格

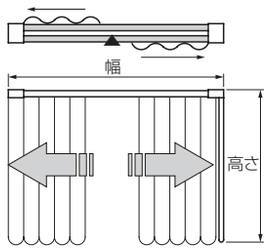

▲:ストッパー

1箱1セット入り　[単位：円(税別)]

製品色	幅 / 高さ	0.900~2.000m		2.005~3.000m		3.005~4.000m		4.005~5.000m		5.005~6.000m	
		コード	価格	コード	価格	コード	価格	コード	価格	コード	価格
シルバー	0.5~5m	207277	17,990	207278	24,840	207279	31,670	207280	38,530	207281	45,860
フロスティホワイト		207282	21,510	207283	29,690	207284	37,860	207285	46,040	207286	54,720

製品色	幅 / 高さ	6.005~7.000m		7.005~8.000m		8.005~9.000m		9.005~10.000m	
		コード	価格	コード	価格	コード	価格	コード	価格
シルバー	0.5~5m	207287	52,720	207288	59,560	207289	66,400	207290	73,240
フロスティホワイト		207291	62,890	207292	71,060	207293	79,240	207294	87,410

〈セットの明細〉

部品名 / サイズ	0.900~2.000m	2.005~3.000m	3.005~4.000m	4.005~5.000m	5.005~6.000m	6.005~7.000m	7.005~8.000m	8.005~9.000m	9.005~10.000m
V30ランナー	12コ	20コ	28コ	36コ	44コ	52コ	60コ	68コ	76コ
先頭ランナー(両開)	1組	1組	1組	1組	1組	1組	1組	1組	1組
ストッパー	1コ	1コ	1コ	1コ	1コ	1コ	1コ	1コ	1コ
交差用一車・二車	1組	1組	1組	1組	1組	1組	1組	1組	1組
ジョイント	——	——	——	——	2コ	2コ	2コ	2コ	2コ

[Xパターンの注意点]

①ブラケット：取付け時は「レール交差用ワンタッチ天井ダブルブラケット」のみ使用可能です。
②ランナー数量：セットに含むランナー数量は「製品幅分」のみで、カーテンの交差代分は含みません。交差代に応じて、必要なランナー数を追加でご注文ください。
*ランナー追加時は、交差用一車・二車に付属のストッパーを外してください。ランナー追加後は、ストッパーを元通り取付けてください。

■V30 紐引きセット Yパターン [左操作・両納まり]価格

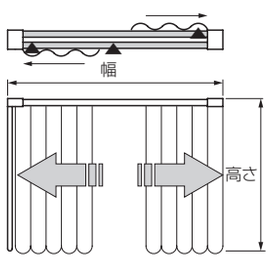

▲:ストッパー

1箱1セット入り　[単位：円(税別)]

製品色	幅 / 高さ	0.900~2.000m		2.005~3.000m		3.005~4.000m		4.005~5.000m		5.005~6.000m	
		コード	価格	コード	価格	コード	価格	コード	価格	コード	価格
シルバー	0.5~5m	207295	18,280	207296	25,130	207297	31,970	207298	38,810	207299	46,160
フロスティホワイト		207300	21,810	207301	29,980	207302	38,150	207303	46,330	207304	55,000

製品色	幅 / 高さ	6.005~7.000m		7.005~8.000m		8.005~9.000m		9.005~10.000m	
		コード	価格	コード	価格	コード	価格	コード	価格
シルバー	0.5~5m	207305	53,000	207306	59,840	207307	66,700	207308	73,530
フロスティホワイト		207309	63,190	207310	71,350	207311	79,530	207312	87,700

〈セットの明細〉

部品名 / サイズ	0.900~2.000m	2.005~3.000m	3.005~4.000m	4.005~5.000m	5.005~6.000m	6.005~7.000m	7.005~8.000m	8.005~9.000m	9.005~10.000m
V30ランナー	12コ	20コ	28コ	36コ	44コ	52コ	60コ	68コ	76コ
先頭ランナー(両開)	1組	1組	1組	1組	1組	1組	1組	1組	1組
ストッパー	3コ	3コ	3コ	3コ	3コ	3コ	3コ	3コ	3コ
交差用一車・二車	1組	1組	1組	1組	1組	1組	1組	1組	1組
ジョイント	——	——	——	——	2コ	2コ	2コ	2コ	2コ

[Yパターンの注意点]

①ブラケット：取付け時は「レール交差用ワンタッチ天井ダブルブラケット」のみ使用可能です。
②ランナー数量：セットに含むランナー数量は「製品幅分」のみで、カーテンの交差代分は含みません。交差代に応じて、必要なランナー数を追加でご注文ください。
*ランナー追加時は、レール端部のストッパーを外してください。
③ランナー脱落防止のため、両サイドにストッパーを組み込んでください。

価 格

■V30 レール価格 レールのみ

1箱1本入り ［単位：円(税別)］

製品色＼サイズ	2.00m		3.00m		4.00m		5.00m	
	コード	価格	コード	価格	コード	価格	コード	価格
シルバー	207313	3,350	207314	5,020	207315	6,690	207316	8,350
フロスティホワイト	207317	4,460	207318	6,690	207319	8,910	207320	11,140

■V30 特注レール価格 レールのみ

［単位：円(税別)］

製品色	コード	1mあたり価格
シルバー	207321	2,020
フロスティホワイト	207322	2,690

※ 特注レールは5m以下での製作
※ 1m未満の特注レールは、すべて1mの価格になります。

カーブ

■V30 U字レール(450R)価格 レールのみ

［単位：円(税別)］

製品色＼サイズ	2.0×0.9m	
	コード	価格
シルバー	207323	10,970
フロスティホワイト	207324	13,800

■特注カーブ加工費

［単位：円(税別)］

仕様	1ヵ所あたり価格
450R	1,150

※カーブ箇所は2ヵ所まで、角度は180度までとします。

■V30 部品価格

［単位：円(税別)］

	部品名	部品色	コード	単価	箱入数	箱入価格
ランナー	V30ランナー  (ランナー幅17mm)	——	207326	210	1コ	210
	V30回転ランナー  (ランナー幅17mm)	——	207327	270	1コ	270
	マグネットランナー (両開) 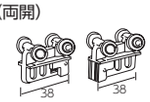	——	207328	720	1組	720
	マグネットランナー (片開) キャップストップ付き 	シルバー	207329	590	1組	590
		フロスティホワイト	207330			
	紐引き用交差ランナー (両開) 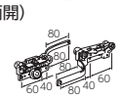	——	207331	2,290	1組	2,290
	紐引き用交差ランナー (片開、右から左) 	——	207332	1,160	1コ	1,160
	紐引き用交差ランナー (片開、左から右) 	——	207333	1,160	1コ	1,160
	紐引き用先頭ランナー (両開) 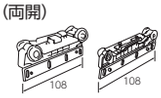	——	207334	1,420	1組	1,420

	部品名	部品色	コード	単価	箱入数	箱入価格
ランナー	紐引き用先頭ランナー (片開) 	——	207335	720	1コ	720
	ストッパー 	シルバー	207336	160	1コ	160
		フロスティホワイト	207337			
キャップストップ	キャップストップ 	シルバー	207338	240	1コ	240
		フロスティホワイト	207339			
ジョイント	ジョイント  レール内側用※1	——	207340	270	1コ	270
	カバージョイント  レール外側用※1	シルバー	207341	650	1コ	650
		フロスティホワイト	207342	840		840
ブラケット	ワンタッチ天井 シングルブラケット 	シルバー	207343	280	1コ	280
		フロスティホワイト	207344	360		360
	ワンタッチ天井 ダブルブラケット 	シルバー	207345	540	1コ	540
		フロスティホワイト	207346	610		610
	レール交差用 ワンタッチ天井 ダブルブラケット 	シルバー	207347	830	1コ	830
		フロスティホワイト	207348	1,080		1,080

ファンティア
ファンティア フィル
V17
V17α静音
V20
V20α静音
V2
チェーン操作・紐引き カーテンレール
トリーチェ ギアアシスト
V30
V40
カーブ用 カーテンレール
V5
V5α静音
V7

価 格

■V30 部品価格

［単位：円(税別)］

	部品名		部品色	コード	単価	箱入数	箱入価格
ブラケット	シングルブラケット 		シルバー	207349	410	1コ	410
			フロスティホワイト	207350	440		440
	サイドブラケット 		シルバー	207351	590	1コ	590
その他の部品	吊り金具 		シルバー	207352	430	1コ	430
	引分車 (一車・二車) 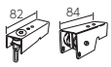		シルバー	207353	2,130	1組	2,130
			フロスティホワイト	207354	2,730		2,730
	交差用 (一車・二車) 		シルバー	207355	3,540	1組	3,540
			フロスティホワイト	207356	4,540		4,540
	大型テンションプーリー 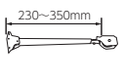 寸法は取付け面～滑車の下端までの長さ		——	207357	2,180	1コ	2,180
	引分け紐 (φ2.8mm) 		——	207358	——	150m	13,310
	伸縮吊棒 ※2 	320 (200～320)	シルバー	205604	880	20本	17,600
			フロスティホワイト	205605	1,040		20,800
		560 (320～560)	シルバー	205606	1,280	20本	25,600
			フロスティホワイト	205607	1,510		30,200
		920 (500～920)	シルバー	205608	1,600	20本	32,000
			フロスティホワイト	205609	1,840		36,800
		1600 (840～1600)	シルバー	205610	1,920	20本	38,400
			フロスティホワイト	205611	2,150		43,000

※1 ジョイントとカバージョイントの併用により、強度が増します。正面付けの場合におすすめです。
ただし交差ランナーを使用する場合は、カバージョイントは使用できません。
※2 伸縮吊棒は長さを調節できます。2本使用すれば、V吊棒としてもご利用できます。
詳細は、P.451をご覧ください。

製品仕様

■ ブラケット取付けピッチ・カーテン適正重量



総重量
60kg



ランナー1コあたり
3kg

■ 寸法図 [単位:mm]

V30ランナー

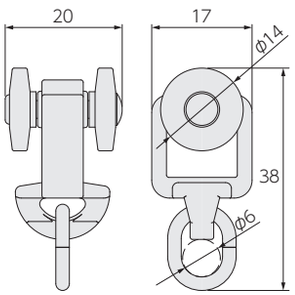

V30回転ランナー

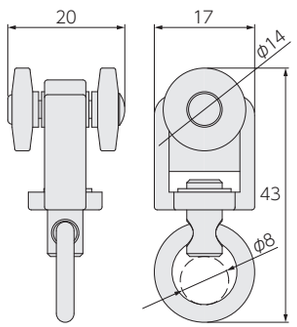

U字カーブレール

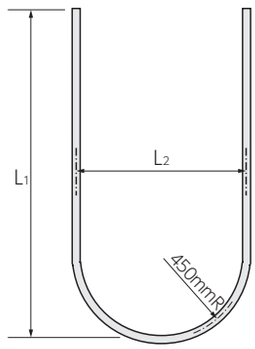

L1 : 2m　L2 : 0.9m

■ 部品の材質 [単位:mm]

形 状		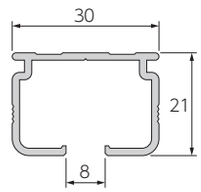
材 質	レール	アルミ押出し形材
	キャップストップ	冷間圧延鋼板
	ランナー	ポリエチレン樹脂
	ブラケット	冷間圧延鋼板
	シングルブラケット	アルミ押出し形材
仕上げ		アルマイト仕上げ(シルバー) フロスティホワイト仕上げ)

取付け図

[単位:mm]

■ 正面付け

シングルブラケット
(ブラケット幅:20)

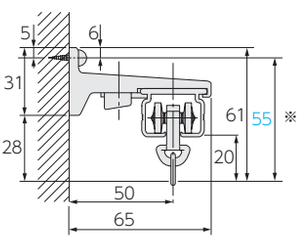

※回転ランナーのカン下寸法は60mmになります。

■ 天井付け

ワンタッチ天井シングルブラケット
(ブラケット幅:22)

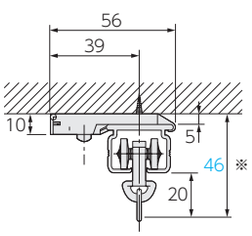

ワンタッチ天井ダブルブラケット
(ブラケット幅:22)

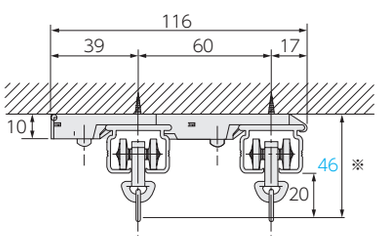

レール交差用ワンタッチ天井ダブルブラケット
(ブラケット幅:22)

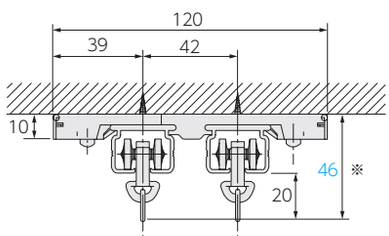

※回転ランナーのカン下寸法は51mmになります。

■ 交差ランナー（交差しろ）

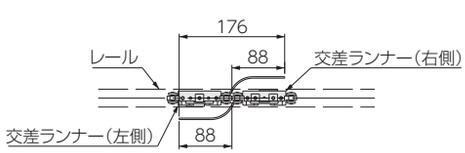

■ 紐引きセットの構造

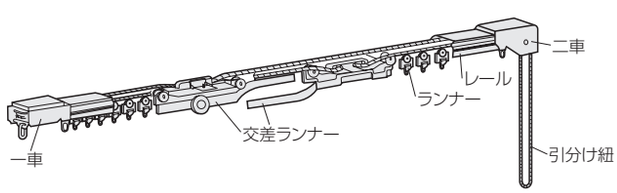

ファンティア
ファンティア フィル
V17
V17α静音
V20
V20α静音
V2
チェーン操作・紐引き カーテンレール
トリーチェ ギアアシスト
V30
V40
カーブ用 カーテンレール
V5
V5α静音
V7

取付け図

［単位：mm］

■紐引きセット

片開きの場合
Rパターン／右操作・右納まり

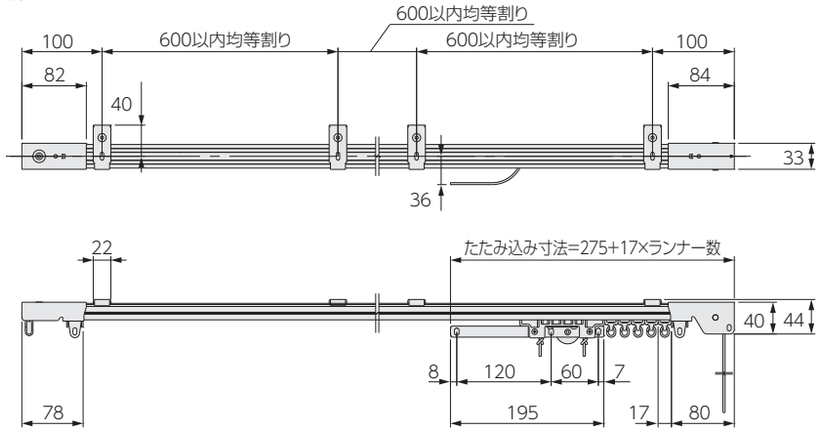

両開きの場合
Tパターン／右操作・両納まり

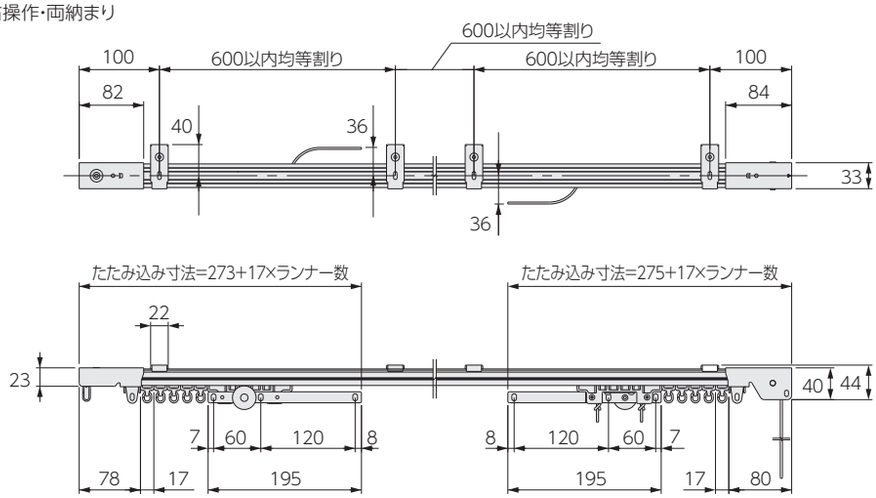

Xパターン／右操作・両納まり

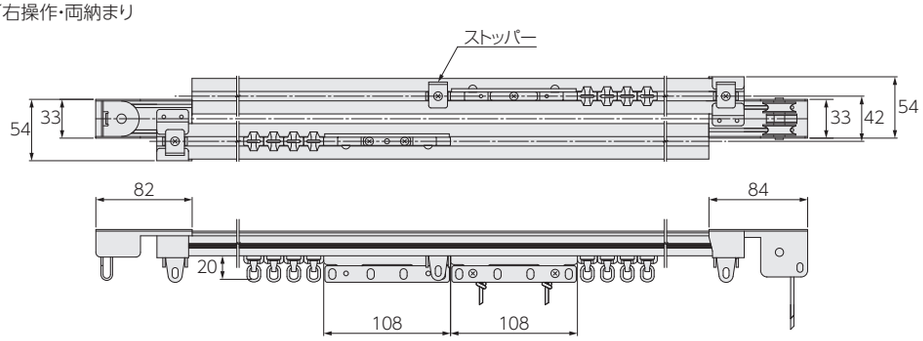

Yパターン／左操作・両納まり

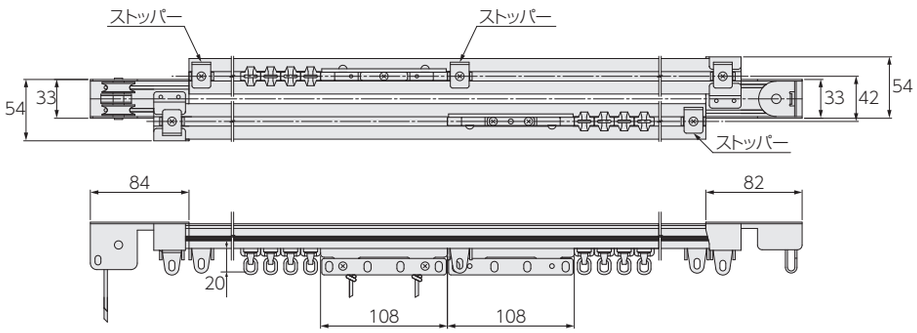

コードレール紐引き 組み立て方法

*図は「両開き・右操作・両納まり」です。ランナーは省略しているので、引分車と交差ランナーの間に、必要な数量のランナーを入れてください。
※片開きの場合は、「右操作・右納まり」「左操作・左納まり」のみの対応となります。

1.コードの片方の端を交差ランナー Aに通す。

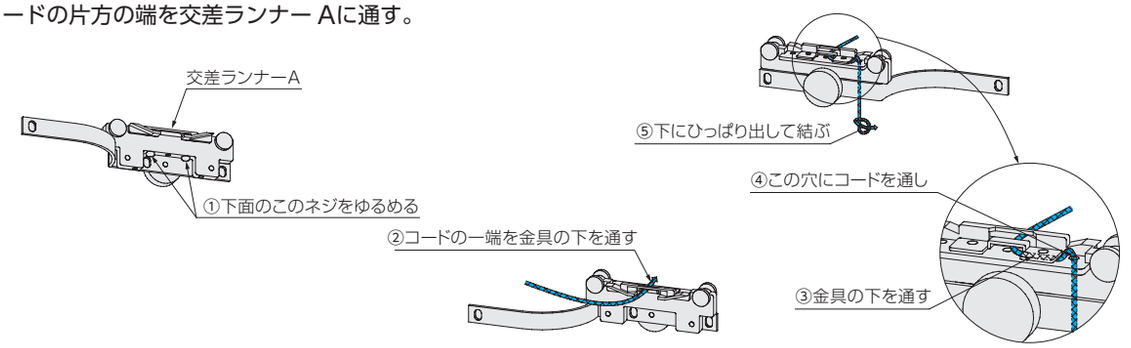

2.コードを引分車に通す。

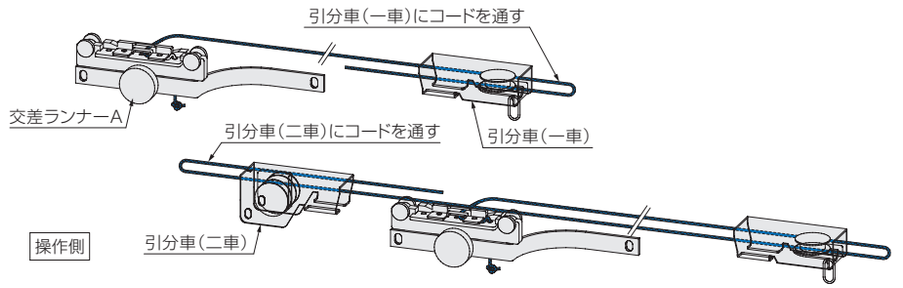

3.コードのもう片方の端を交差ランナー Aに通す。

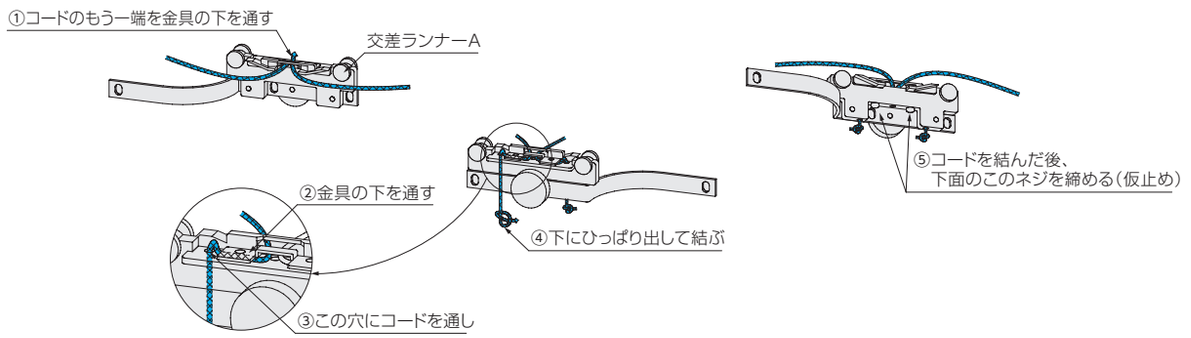

4.[両開きの場合のみ]交差ランナー Bをコードに取付ける。

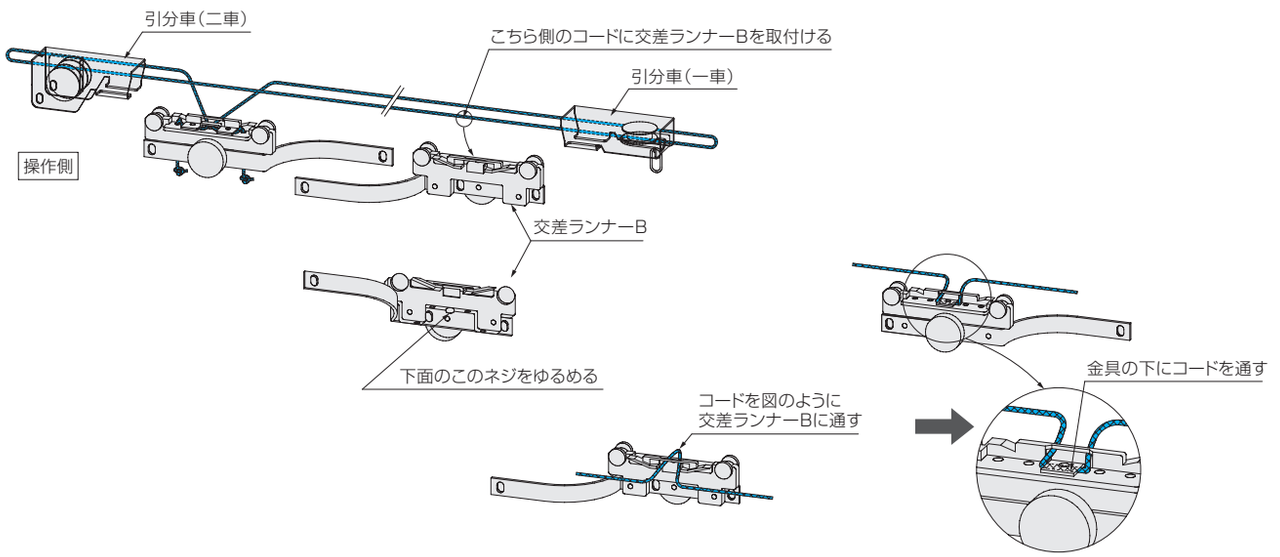

ファンティア
ファンティア フィル
V17
V17α静音
V20
V20α静音
V2
チェーン操作・紐引き カーテンレール
トリーチェ ギアアシスト
V30
V40
カーブ用 カーテンレール
V5
V5α静音
V7

5.[両開きの場合のみ]組み立てた部品をレールに組み込む。

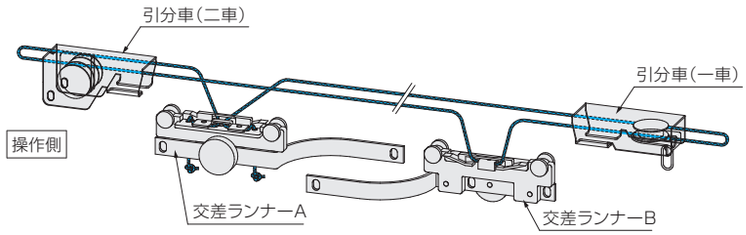

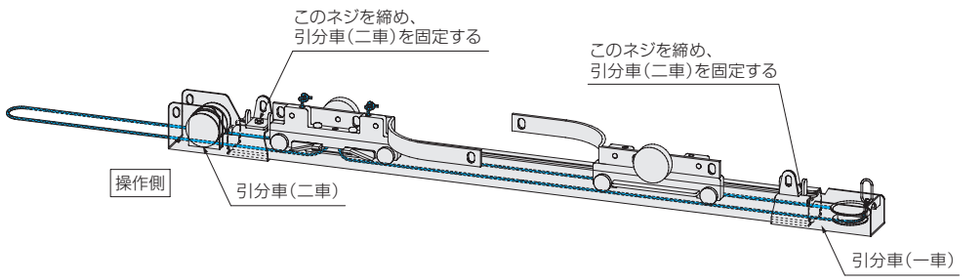

6.[両開きの場合のみ]交差ランナーのセンターを合わせる。

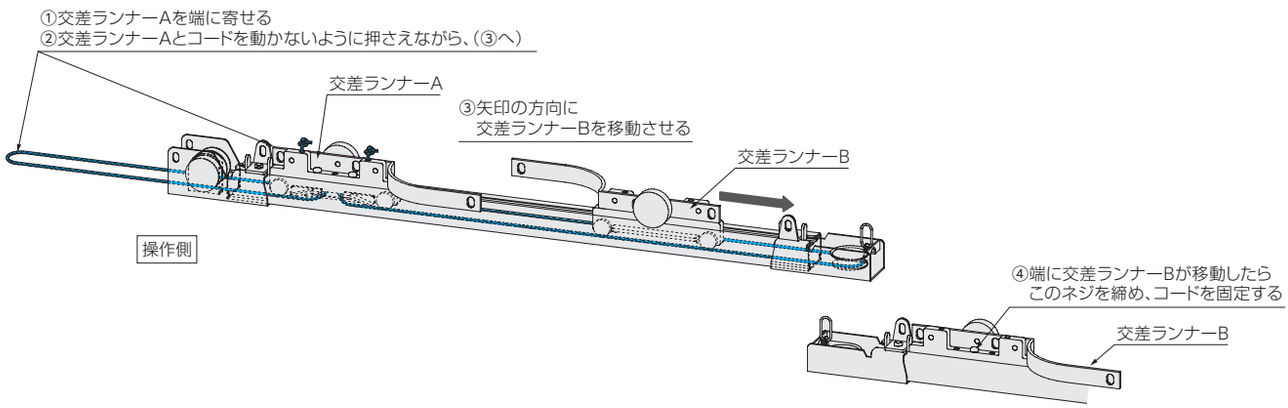

7.コードの長さを調整する。

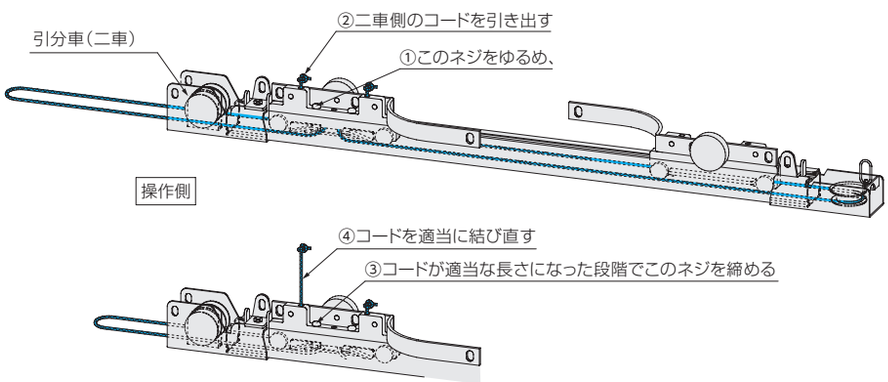

V40

窓サイズ 3m以上対応　天井付け 対応

重量級のレールで大きな開口などに最適。
スタンダードな手引き操作のカーテンレールとしてもご使用いただけます。

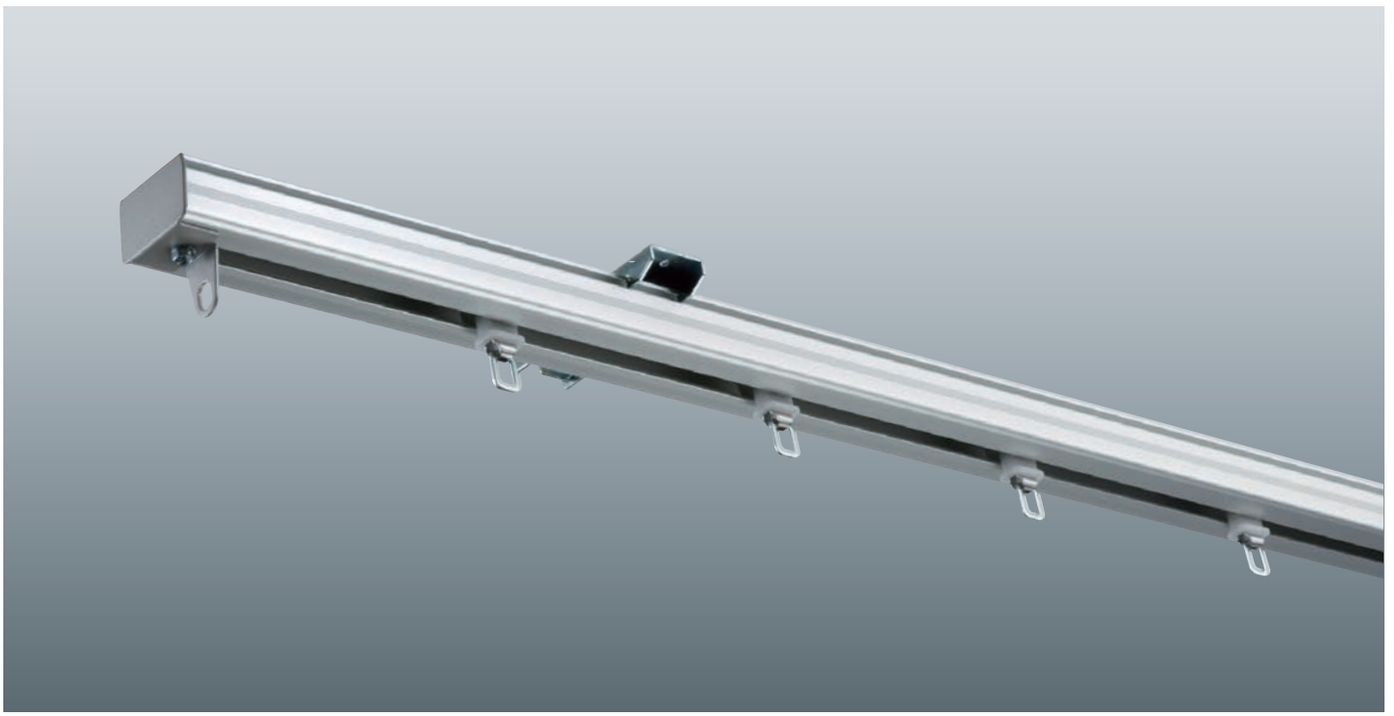

参考価格（税別）	3m天井付けの場合	※下記のようなセット販売はしていません。

レール色	部品積算	
	手引きシングル	紐引きシングル
シルバー	31,420円	42,070円
部品の明細	・定尺レール×1本 ・ランナー×24コ ・キャップストップ×2コ ・天井シングルブラケット×5コ	・定尺レール×1本 ・ランナー×22コ ・交差ランナー（両開）×1組 ・引分車（一車・二車）×1組 ・天井シングルブラケット×5コ ・大型テンションプーリー×1コ ※この価格に引分け紐分の価格が加わります。

ラインナップ

シルバー



特長

大きな開口部や重いカーテンもスムーズ操作。多様なニーズに応える重量級カーテンレール。

●頑丈な設計の重量級カーテンレール

レール幅43mm・レール高さ30mm・レール肉厚1.8mmと、大変頑丈な設計の重量級カーテンレールです。
大きな開口や重いカーテンに適しています。

●豊富な部品でさまざまな場所に取付け可能

紐引き部品、パイプ吊り部品を充実させ、多様な取付け場所に対応します。

●滑らかなランナー走行

ランナーは精度が高く、回転の良いボールベアリング入り。
最小トルクで滑らかなランナー走行ができます。

※製品の色調は、印刷のため実物と多少異なる場合があります。

価 格

工事用セット

■V40 工事用セット価格　※ブラケットは含みません。必要に応じて別途ご注文ください。

1箱1セット入り　[単位：円(税別)]

製品色＼サイズ	3.00m		4.00m		5.00m	
	コード	価格	コード	価格	コード	価格
シルバー	207369	**29,510**	207370	**39,530**	207371	**49,290**

〈セットの明細〉

部品名＼サイズ	3.00m	4.00m	5.00m
レール	3.00m×1本	4.00m×1本	5.00m×1本
V40ランナー	24コ	32コ	40コ
キャップストップ	2コ	2コ	2コ

■V40 交差ランナー(両開)セット価格　※ブラケットは含みません。必要に応じて別途ご注文ください。

1箱1セット入り　[単位：円(税別)]

製品色＼サイズ	3.00m		4.00m		5.00m	
	コード	価格	コード	価格	コード	価格
シルバー	207372	**34,890**	207373	**44,900**	207374	**54,650**

〈セットの明細〉

部品名＼サイズ	3.00m	4.00m	5.00m
レール	3.00m×1本	4.00m×1本	5.00m×1本
V40ランナー	22コ	30コ	38コ
交差ランナー(両開)	1組	1組	1組
キャップストップ	2コ	2コ	2コ

〈ブラケット必要数〉

レール長さ	3.00m	4.00m	5.00m
必要数	5コ	6コ	7コ

価 格

※各パターンとも、ブラケット・大型テンションプーリーは含みません。必要に応じて別途ご注文ください。*発注単位：5mm

紐引きセット

■V40 紐引きセット Aパターン
[右操作・右納まり]価格

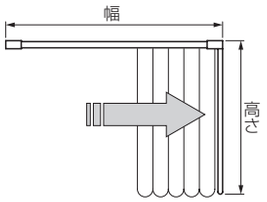

1箱1セット入り ［単位：円(税別)］

製品色	幅 / 高さ	0.900~3.000m		3.005~4.000m		4.005~5.000m		5.005~6.000m	
		コード	価格	コード	価格	コード	価格	コード	価格
シルバー	0.5~5m	207375	42,230	207376	54,270	207377	66,300	207378	79,240
製品色	幅 / 高さ	6.005~7.000m		7.005~8.000m		8.005~9.000m		9.005~10.000m	
		コード	価格	コード	価格	コード	価格	コード	価格
シルバー	0.5~5m	207379	91,290	207380	103,300	207381	115,350	207382	127,370

〈セットの明細〉

部品名 / サイズ	0.900~3.000m	3.005~4.000m	4.005~5.000m	5.005~6.000m	6.005~7.000m	7.005~8.000m	8.005~9.000m	9.005~10.000m
V40ランナー	21コ	29コ	37コ	45コ	53コ	61コ	69コ	77コ
交差ランナー(片開)	1コ	1コ	1コ	1コ	1コ	1コ	1コ	1コ
引分車(一車・二車)	1組	1組	1組	1組	1組	1組	1組	1組
ジョイント	——	——	——	1コ	1コ	1コ	1コ	1コ

■V40 紐引きセット Bパターン
[右操作・両納まり]価格

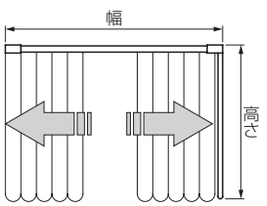

1箱1セット入り ［単位：円(税別)］

製品色	幅 / 高さ	0.900~3.000m		3.005~4.000m		4.005~5.000m		5.005~6.000m	
		コード	価格	コード	価格	コード	価格	コード	価格
シルバー	0.5~5m	207383	44,920	207384	56,940	207385	68,980	207386	81,920
製品色	幅 / 高さ	6.005~7.000m		7.005~8.000m		8.005~9.000m		9.005~10.000m	
		コード	価格	コード	価格	コード	価格	コード	価格
シルバー	0.5~5m	207387	93,960	207388	105,980	207389	118,020	207390	130,050

〈セットの明細〉

部品名 / サイズ	0.900~3.000m	3.005~4.000m	4.005~5.000m	5.005~6.000m	6.005~7.000m	7.005~8.000m	8.005~9.000m	9.005~10.000m
V40ランナー	20コ	28コ	36コ	44コ	52コ	60コ	68コ	76コ
交差ランナー(両開)	1組	1組	1組	1組	1組	1組	1組	1組
引分車(一車・二車)	1組	1組	1組	1組	1組	1組	1組	1組
ジョイント	——	——	——	1コ	1コ	1コ	1コ	1コ

価 格

※各パターンとも、ブラケット・大型テンションプーリーは含みません。必要に応じて別途ご注文ください。*発注単位：5mm

紐引きセット

■V40 紐引きセット Cパターン
[左操作・左納まり]価格

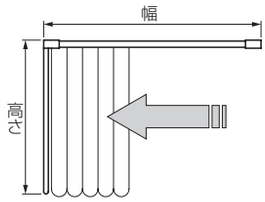

1箱1セット入り ［単位：円(税別)］

製品色	幅 / 高さ	0.900~3.000m		3.005~4.000m		4.005~5.000m		5.005~6.000m	
		コード	価格	コード	価格	コード	価格	コード	価格
シルバー	0.5~5m	207391	42,230	207392	54,270	207393	66,300	207394	79,240
製品色	幅 / 高さ	6.005~7.000m		7.005~8.000m		8.005~9.000m		9.005~10.000m	
		コード	価格	コード	価格	コード	価格	コード	価格
シルバー	0.5~5m	207395	91,290	207396	103,300	207397	115,350	207398	127,370

〈セットの明細〉

部品名 \ サイズ	0.900~3.000m	3.005~4.000m	4.005~5.000m	5.005~6.000m	6.005~7.000m	7.005~8.000m	8.005~9.000m	9.005~10.000m
V40ランナー	21コ	29コ	37コ	45コ	53コ	61コ	69コ	77コ
交差ランナー(片開)	1コ	1コ	1コ	1コ	1コ	1コ	1コ	1コ
引分車(一車・二車)	1組	1組	1組	1組	1組	1組	1組	1組
ジョイント	——	——	——	1コ	1コ	1コ	1コ	1コ

■V40 紐引きセット Dパターン
[左操作・両納まり]価格

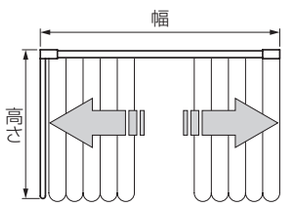

1箱1セット入り ［単位：円(税別)］

製品色	幅 / 高さ	0.900~3.000m		3.005~4.000m		4.005~5.000m		5.005~6.000m	
		コード	価格	コード	価格	コード	価格	コード	価格
シルバー	0.5~5m	207399	44,920	207400	56,940	207401	68,980	207402	81,920
製品色	幅 / 高さ	6.005~7.000m		7.005~8.000m		8.005~9.000m		9.005~10.000m	
		コード	価格	コード	価格	コード	価格	コード	価格
シルバー	0.5~5m	207403	93,960	207404	105,980	207405	118,020	207406	130,050

〈セットの明細〉

部品名 \ サイズ	0.900~3.000m	3.005~4.000m	4.005~5.000m	5.005~6.000m	6.005~7.000m	7.005~8.000m	8.005~9.000m	9.005~10.000m
V40ランナー	20コ	28コ	36コ	44コ	52コ	60コ	68コ	76コ
交差ランナー(両開)	1組	1組	1組	1組	1組	1組	1組	1組
引分車(一車・二車)	1組	1組	1組	1組	1組	1組	1組	1組
ジョイント	——	——	——	1コ	1コ	1コ	1コ	1コ

価 格

※各パターンとも、ブラケット・大型テンションプーリーは含みません。必要に応じて別途ご注文ください。＊発注単位：5mm

紐引きセット

■V40 紐引きセット Eパターン
[右操作・両納まり]価格

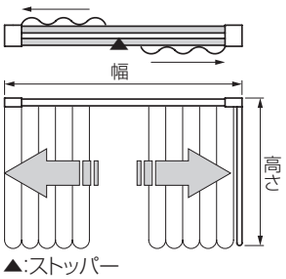

[Eパターンの注意点]

①ブラケット　取付け時は「天井シングルブラケット」のみ使用可能です。
②ランナー数量　セットに含むランナー数量は「製品幅分」のみで、カーテンの交差代分は含みません。交差代に応じて、必要なランナー数を追加でご注文ください。
＊ランナー追加時は、レール端部のストッパーを外してください。

1箱1セット入り　[単位：円(税別)]

製品色	幅 / 高さ	0.900~3.000m		3.005~4.000m		4.005~5.000m		5.005~6.000m	
		コード	価格	コード	価格	コード	価格	コード	価格
シルバー	0.5~5m	207407	62,040	207408	79,540	207409	97,040	207410	116,330
製品色	幅 / 高さ	6.005~7.000m		7.005~8.000m		8.005~9.000m		9.005~10.000m	
		コード	価格	コード	価格	コード	価格	コード	価格
シルバー	0.5~5m	207411	133,840	207412	151,320	207413	168,840	207414	186,330

〈セットの明細〉

部品名 / サイズ	0.900~3.000m	3.005~4.000m	4.005~5.000m	5.005~6.000m	6.005~7.000m	7.005~8.000m	8.005~9.000m	9.005~10.000m
V40ランナー	20コ	28コ	36コ	44コ	52コ	60コ	68コ	76コ
先頭ランナー(両開)	1組	1組	1組	1組	1組	1組	1組	1組
ストッパー	1コ	1コ	1コ	1コ	1コ	1コ	1コ	1コ
交差用(一車・二車)	1組	1組	1組	1組	1組	1組	1組	1組
ジョイント	——	——	——	2コ	2コ	2コ	2コ	2コ

■V40 紐引きセット Fパターン
[左操作・両納まり]価格

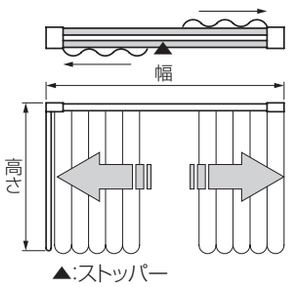

[Fパターンの注意点]

①ブラケット　取付け時は「天井シングルブラケット」のみ使用可能です。
②ランナー数量　セットに含むランナー数量は「製品幅分」のみで、カーテンの交差代分は含みません。交差代に応じて、必要なランナー数を追加でご注文ください。
＊ランナー追加時は、レール端部のストッパーを外してください。

1箱1セット入り　[単位：円(税別)]

製品色	幅 / 高さ	0.900~3.000m		3.005~4.000m		4.005~5.000m		5.005~6.000m	
		コード	価格	コード	価格	コード	価格	コード	価格
シルバー	0.5~5m	207415	62,040	207416	79,540	207417	97,040	207418	116,330
製品色	幅 / 高さ	6.005~7.000m		7.005~8.000m		8.005~9.000m		9.005~10.000m	
		コード	価格	コード	価格	コード	価格	コード	価格
シルバー	0.5~5m	207419	133,840	207420	151,320	207421	168,840	207422	186,330

〈セットの明細〉

部品名 / サイズ	0.900~3.000m	3.005~4.000m	4.005~5.000m	5.005~6.000m	6.005~7.000m	7.005~8.000m	8.005~9.000m	9.005~10.000m
V40ランナー	20コ	28コ	36コ	44コ	52コ	60コ	68コ	76コ
先頭ランナー(両開)	1組	1組	1組	1組	1組	1組	1組	1組
ストッパー	1コ	1コ	1コ	1コ	1コ	1コ	1コ	1コ
交差用(一車・二車)	1組	1組	1組	1組	1組	1組	1組	1組
ジョイント	——	——	——	2コ	2コ	2コ	2コ	2コ

価 格

■V40 レール価格 レールのみ

1箱1本入り ［単位：円(税別)］

サイズ / 製品色	3.00m		4.00m		5.00m	
	コード	価格	コード	価格	コード	価格
シルバー	207423	13,340	207424	18,220	207425	22,780

■V40 特注レール価格 レールのみ

［単位：円(税別)］

製品色	コード	1mあたり価格
シルバー	207426	5,480

※ 特注レールは5m以下での製作。
※ 1m未満の特注レールは、すべて1mの価格になります。

■V40 部品価格

［単位：円(税別)］

	部品名	部品色	コード	単価	箱入数	箱入価格
ランナー	V40ランナー (ベアリング入り)  (ランナー幅20mm)	―	207427	640	1コ	640
	交差ランナー (両開) 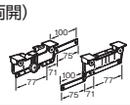	―	207428	6,650	1組	6,650
	交差ランナー (片開、右から左) 	―	207429	3,340	1コ	3,340
	交差ランナー (片開、左から右) 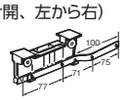	―	207430	3,340	1コ	3,340
	先頭ランナー (両開) 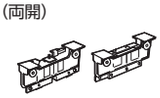	―	207431	4,420	1組	4,420
	先頭ランナー (片開) 	―	207432	2,210	1コ	2,210
	ストッパー 	―	207433	240	1コ	240
キャップストップ	キャップストップ 	―	207434	360	1コ	360
ジョイント	ジョイント 	―	207435	900	1コ	900

	部品名	部品色	コード	単価	箱入数	箱入価格
ブラケット	天井シングル ブラケット 	―	207436	400	1コ	400
	シングルブラケット 	―	207437	880	1コ	880
	吊金具付天井 ブラケットパイプ (34～43mm用) 	―	207438	1,220	1コ	1,220
	吊金具付天井 ブラケット (フラットタイプ) 	―	207439	940	1コ	940
その他の部品	引分車 (一車・二車) 	―	207440	3,820	1組	3,820
	交差用 (一車・二車) 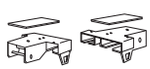	―	207441	6,530	1組	6,530
	大型テンションプーリー 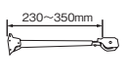 寸法は取付け面～滑車の下端までの長さ	―	207357	2,180	1コ	2,180
	引分け紐(φ4mm) (ポリエステル) 	―	207442	―	100m	17,670

製品仕様

■ ブラケット取付けピッチ・カーテン適正重量



総重量
100kg



ランナー1コあたり
4kg

■ 部品の材質

［単位：mm］

材質	レール	アルミ押出し形材
	キャップストップ	冷間圧延鋼板
	ランナー	ポリエチレン樹脂、ポリアセタール樹脂
	シングルブラケット	アルミ押出し形材
	天井シングルブラケット	冷間圧延鋼板
仕上げ		アルマイト仕上げ（シルバー）

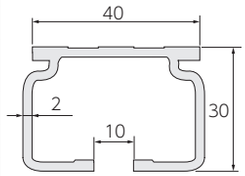

■ 寸法図 ［単位:mm］

V40ランナー

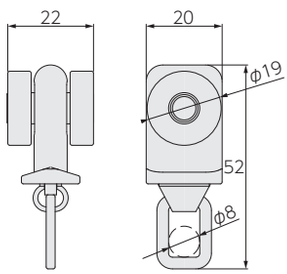

取付け図

［単位：mm］

■ 正面付け

シングルブラケット
（ブラケット幅:25）

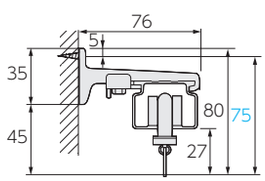

■ 天井付け

天井シングルブラケット
（ブラケット幅:33）

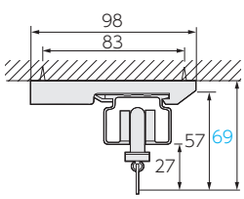

■ 紐引き（レール交差用）組み立て図

天井シングルブラケット

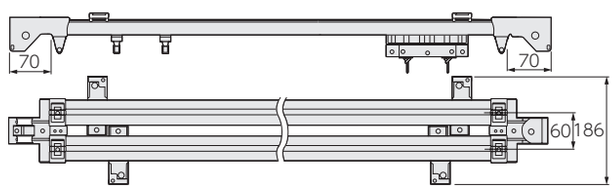

ファンティア
ファンティア フィル
V17
V17α静音
V20
V20α静音
V2
チェーン操作・紐引き カーテンレール
トリーチェ ギアアシスト
V30
V40
カーブ用 カーテンレール
V5
V5α静音
V7

V5

その場でカーブ加工ができる便利なカーテンレール。

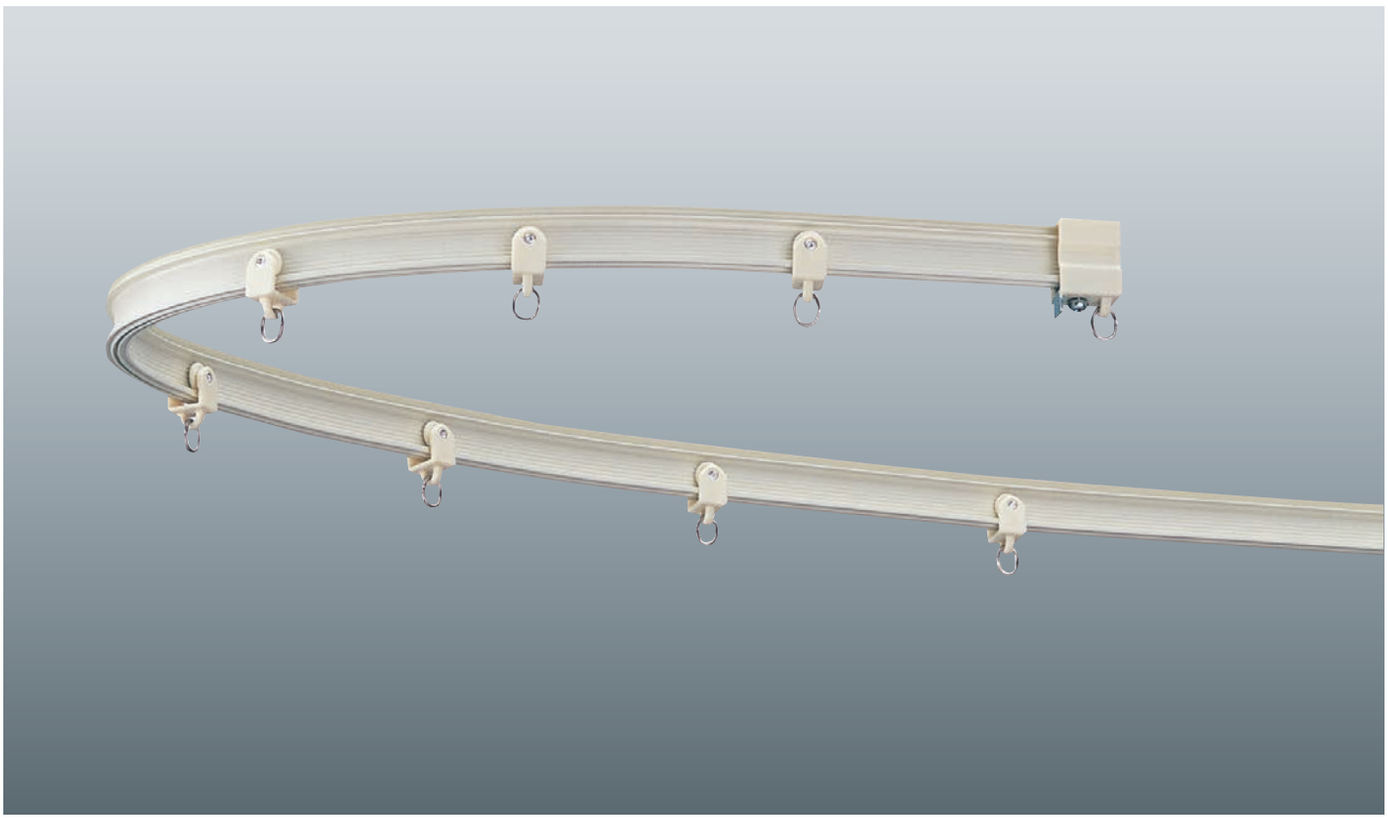

参考価格（税別）　2m天井付けの場合　※下記のようなセット販売はしていません。

■ シングル付け

レール色	工事用セット積算	部品積算
シルバー	4,310円	3,878円
フロスティホワイト	4,810円	4,368円
アンバー	4,810円	4,388円
部品の明細	・工事用セット×1セット ・天井シングルブラケット（1コ入り）×4コ	・定尺レール×1本 ・ランナー×18コ ・マグネットランナー(両開)×1組 ・キャップストップ×2コ ・天井シングルブラケット（1コ入り）×4コ

■ ダブル付け

レール色	工事用セット積算	部品積算
シルバー	8,420円	7,556円
フロスティホワイト	9,380円	8,496円
アンバー	9,380円	8,536円
部品の明細	・工事用セット×2セット ・天井ダブルブラケット（1コ入り）×4コ	・定尺レール×2本 ・ランナー×36コ ・マグネットランナー(両開)×2組 ・キャップストップ×4コ ・天井ダブルブラケット（1コ入り）×4コ

※製品の色調は、印刷のため実物と多少異なる場合があります。

ファンティア
ファンティア フィル
V17
V17α静音
V20
V20α静音
V2
チェーン操作・紐引き カーテンレール
トリーチェ ギアアシスト
V30
V40
カーブ用 カーテンレール
V5
V5α静音
V7

ラインナップ

アルミ


シルバー


フロスティホワイト


アンバー

特長

三角出窓や台形出窓、コーナー窓など 取付け窓にあわせてフレキシブルにカーブ加工。

●カーブ加工ができるカーテンレール

取付け窓に合わせてカーブベンダーを使い、その場でカーブ加工ができるフレキシブルなカーテンレールです。出窓やコーナー窓、曲面窓に最適です。

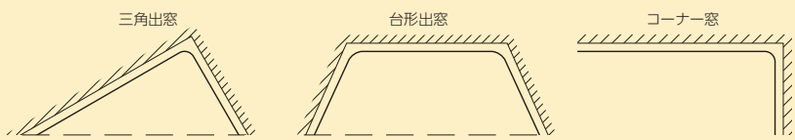

●さまざまな施工に対応

レールのカーブ加工により幅広い窓に対応します。さらにブラケットのバラエティも豊富で、さまざまな施工に対応します。

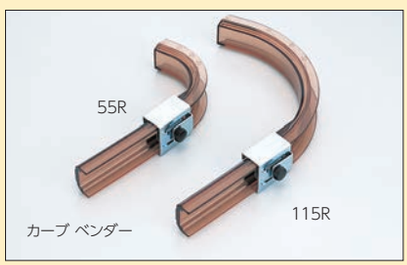



価 格

工事用セット

マグネット入り

■V5 工事用セット[マグネットランナー入り]価格　※ブラケットは含みません。必要に応じて別途ご注文ください。　1箱20セット入り　[単位：円(税別)]

製品色＼サイズ	1.82m(6尺)			2.00m			2.73m(9尺)			3.00m		
	コード	単価	箱入価格	コード	単価	箱入価格	コード	単価	箱入価格	コード	単価	箱入価格
アンバー	207453	3,740	74,800	207454	4,050	81,000	207455	5,250	105,000	207456	5,610	112,200
フロスティホワイト	207457			207458			207459			207460		
シルバー	207461	3,440	68,800	207462	3,710	74,200	207463	4,800	96,000	207464	5,110	102,200

〈セットの明細〉

部品名＼サイズ	1.82m(6尺)	2.00m	2.73m(9尺)	3.00m
レール	1.82m×1本	2.00m×1本	2.73m×1本	3.00m×1本
ランナー	16コ	18コ	24コ	26コ
マグネットランナー(両開)	1組	1組	1組	1組
キャップストップ	2コ	2コ	2コ	2コ

〈ブラケット必要数〉

レール長さ	1.82m(6尺)	2.00m	2.73m(9尺)	3.00m	3.64m(12尺)	4.00m
必要数	4コ	4コ	6コ	6コ	7コ	8コ

価格

■V5 レール価格 レールのみ

1箱30本入り ［単位：円(税別)］

サイズ / 製品色	1.82m(6尺) コード	単価	箱入価格	2.00m コード	単価	箱入価格	2.73m(9尺) コード	単価	箱入価格
アンバー	207465	1,650	49,500	207466	1,850	55,500	207467	2,490	74,700
フロスティホワイト	207468			207469			207470		
シルバー	207471	1,360	40,800	207472	1,520	45,600	207473	2,040	61,200
サイズ / 製品色	3.00m コード	単価	箱入価格	3.64m(12尺) コード	単価	箱入価格	4.00m コード	単価	箱入価格
アンバー	207474	2,740	82,200	207475	3,300	99,000	207476	3,670	110,100
フロスティホワイト	207477			207478			207479		
シルバー	207480	2,240	67,200	207481	2,690	80,700	207482	3,000	90,000

■V5 特注レール価格 レールのみ

［単位：円(税別)］

製品色	コード	1mあたり価格
アンバー	207483	1,130
フロスティホワイト	207484	
シルバー	207485	910

※ 特注レールは5m以下での製作。
※ 1m未満の特注レールは、すべて1mの価格になります。

■V5 部品価格

［単位：円(税別)］

	部品名		部品色	コード	単価	箱入数	箱入価格
ランナー	ランナー(8コ連結) (ランナー幅10mm)		フロスティホワイト	207486	61	480コ (8コ×60本)	29,280
			アンバー	207487			
			シルバー	207488			
	マグネットランナー(両開) (ランナー幅46mm)		フロスティホワイト	207489	480	20組	9,600
			アンバー	207490			
			シルバー	207491			
	マグネットランナー(片開) (ランナー幅22mm)		フロスティホワイト	207492	400	20コ	8,000
			アンバー	207493			
			シルバー	207494			
キャップストップ	キャップストップ		フロスティホワイト	207495	90	100コ	9,000
			シルバー	207496			
			アンバー	207497	100		10,000
ブラケット	I型レール共通シングルブラケット	50コ入り	フロスティホワイト	207498	7,300	1箱	7,300
			アンバー	207499			
			シルバー	207500	6,100		6,100
		1コ入り	フロスティホワイト	207501	170	1コ	170
			アンバー	207502			
			シルバー	207503	150		150

	部品名		部品色	コード	単価	箱入数	箱入価格
ブラケット	I型レール共通ダブルブラケット	20コ入り	フロスティホワイト	207504	5,400	1箱	5,400
			アンバー	207505			
			シルバー	207506	4,200		4,200
		1コ入り	フロスティホワイト	207507	310	1コ	310
			アンバー	207508			
			シルバー	207509	250		250
	V5バランスレール共通トリプルブラケット	10コ入り	フロスティホワイト	207510	3,600	1箱	3,600
			アンバー	207511			
			シルバー	207512	3,000		3,000
		1コ入り	フロスティホワイト	207513	430	1コ	430
			アンバー	207514			
			シルバー	207515	360		360
	I型レール共通天井シングルブラケット	50コ入り	フロスティホワイト	207516	7,300	1箱	7,300
			アンバー	207517			
			シルバー	207518	5,500		5,500
		1コ入り	フロスティホワイト	207519	190	1コ	190
			アンバー	207520			
			シルバー	207521	150		150

価 格

■V5 部品価格

［単位：円(税別)］

	部品名		部品色	コード	単価	箱入数	箱入価格
ブラケット	I型レール共通 天井ダブル ブラケット 	20コ入り	フロスティホワイト	207522	5,400	1箱	5,400
			アンバー	207523			
			シルバー	207524	4,200		4,200
		1コ入り	フロスティホワイト	207525	320	1コ	320
			アンバー	207526			
			シルバー	207527	250		250
	V5バランスレール 共通コーナー ブラケット 	20コ入り	フロスティホワイト	207528	4,200	1箱	4,200
			アンバー	207529			
			シルバー	207530	3,500		3,500
		1コ入り	フロスティホワイト	207531	250	1コ	250
			アンバー	207532			
			シルバー	207533	210		210
その他の部品	ソケット 		フロスティホワイト	207534	160	20コ	3,200
			アンバー	207535			
			シルバー	207536	110		2,200
	吊り金具 		フロスティホワイト	207537	200	20コ	4,000
			アンバー	207538			
	伸縮吊棒に固定するためのネジが付いています。		シルバー	207539	180		3,600
	ストッパー 		——	207540	110	20コ	2,200

	部品名		部品色	コード	単価	箱入数	箱入価格
その他の部品	カバージョイント (ジョイントピン入り) 		フロスティホワイト	207541	110	20コ	2,200
			アンバー	207542			
			シルバー	207543	90		1,800
	伸縮吊棒※ 	320 (200~320)	シルバー	205604	880	20本	17,600
			フロスティホワイト	205605	1,040		20,800
		560 (320~560)	シルバー	205606	1,280	20本	25,600
			フロスティホワイト	205607	1,510		30,200
		920 (500~920)	シルバー	205608	1,600	20本	32,000
			フロスティホワイト	205609	1,840		36,800
		1600 (840~1600)	シルバー	205610	1,920	20本	38,400
			フロスティホワイト	205611	2,150		43,000
	レールカッターV		——	207544	31,180	1セット	31,180
	カーブベンダー55R		——	207545	2,620	1セット	2,620
	カーブベンダー115R		——	207546	3,150	1セット	3,150

※伸縮吊棒は長さを調節できます。2本使用すれば、V吊棒としてもご利用できます。
詳細は、P.451をご覧ください。

製品仕様

■ ブラケット取付けピッチ・カーテン適正重量

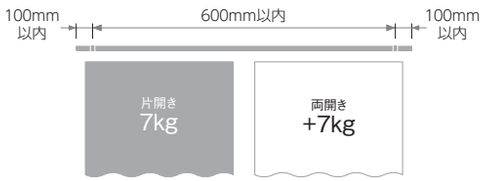

総重量
14kg



ランナー1コあたり
1kg

■ 部品の材質

[単位:mm]

材質	レール	アルミ押出し形材
	キャップストップ	ポリエチレン樹脂
	ランナー	ポリエチレン樹脂、ポリアセタール樹脂
	ブラケット	冷間圧延鋼板
仕上げ		アルマイトクリア仕上げ

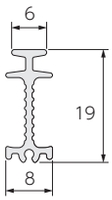

■ 寸法図 [単位:mm]

ランナー

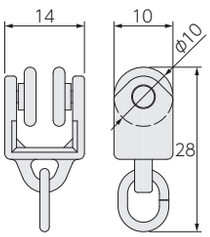

取付け図

[単位:mm]

・レール切断時の切り粉や塵・埃などがレール表面(特にランナー走行面)に残らないようご注意ください。
カーテンの操作性が悪くなり、静音性能が低下する恐れがあります。

■ 正面付け

I型レール共通
シングルブラケット
(ブラケット幅:18)

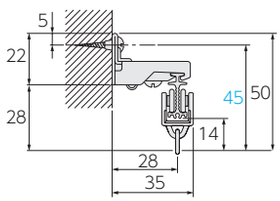

I型レール共通
ダブルブラケット
(ブラケット幅:18)

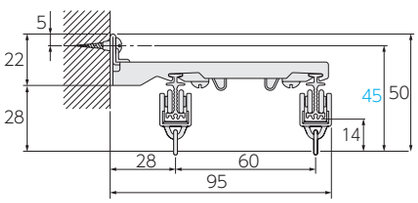

V5バランス共通
トリプルブラケット
(ブラケット幅:19)

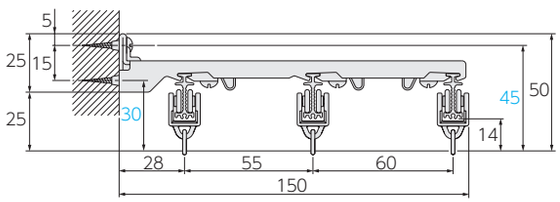

■ 天井付け

I型レール共通
天井シングルブラケット
(ブラケット幅:18)

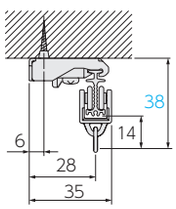

I型レール共通
天井ダブルブラケット
(ブラケット幅:18)

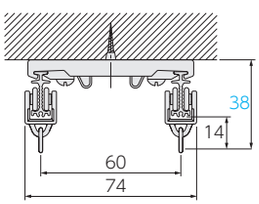

ファンティア
ファンティア フィル
V17
V17α静音
V20
V20α静音
V2
チェーン操作・紐引き カーテンレール
トリーチェ ギアアシスト
V30
V40
カーブ用 カーテンレール
V5
V5α静音
V7

ブラケット使用例

例:レース・ドレープ・バランス施工の場合
(トリプルブラケット+コーナーブラケット使用)

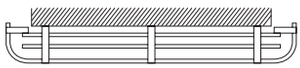

例:出窓レース施工の場合
(シングルブラケット使用)

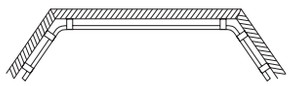

曲げ加工表

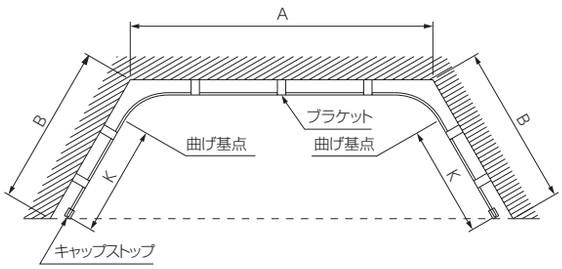

シングル付けV5取付け例

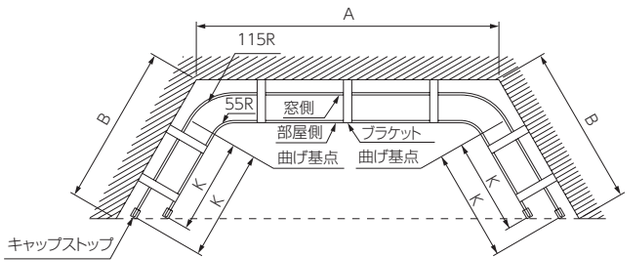

ダブル付けV5取付け例

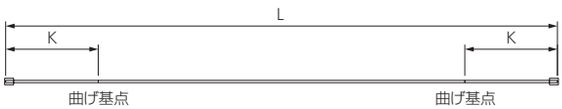

	窓タイプ	取付け方法	使用カーブ	L＝使用レール全長(mm)	K＝曲げ基点(mm)	備 考
90°出窓	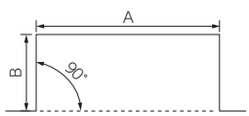	シングル付け	R55	A＋B＋B－165	B－86	
			R115	A＋B＋B－216	B－147	ダブル窓側共通
		ダブル付け(部屋側)	R55	A＋B＋B－405	B－147	R115は不可
60°出窓	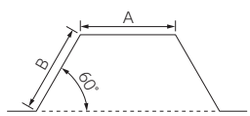	シングル付け	R55	A＋B＋B－120	B－70	
			R115	A＋B＋B－133	B－105	ダブル窓側共通
		ダブル付け(部屋側)	R55	A＋B＋B－328	B－139	R115は不可
45°出窓	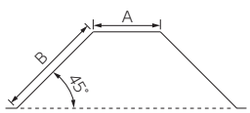	シングル付け	R55	A＋B＋B－127	B－72	
			R115	A＋B＋B－132	B－97	ダブル窓側共通
		ダブル付け(部屋側)	R55	A＋B＋B－346	B－157	R115は不可

※ダブル付けの場合は、窓側レールにはR55を使用せず、R115を使用してください。
※ベンダーの0の目盛りを基点に合せてカーブ加工を行ってください。

V5α静音 静音

静音性 35(dB)

取付け窓に合わせてフレキシブルにカーブ加工。
静かな操作音でより快適な空間をサポート。

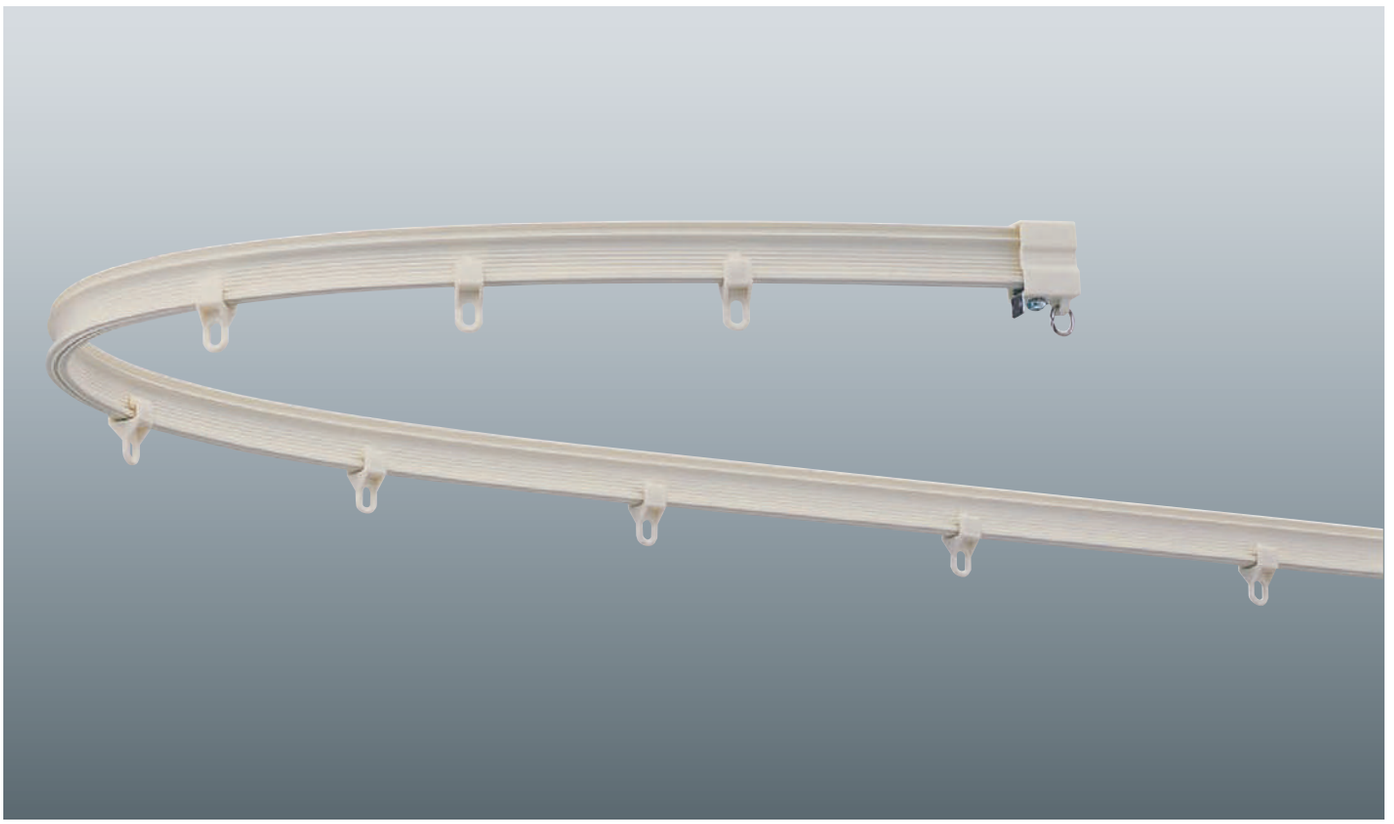

参考価格（税別） 2m天井付けの場合 ※下記のようなセット販売はしていません。

■ シングル付け

レール色	工事用セット積算	部品積算
シルバー	4,310円	3,878円
フロスティホワイト	4,810円	4,368円
アンバー	4,810円	4,388円
部品の明細	・工事用セット×1セット ・天井シングルブラケット（1コ入り）×4コ	・定尺レール×1本 ・ランナー×18コ ・マグネットランナー（両開）×1組 ・キャップストップ×2コ ・天井シングルブラケット（1コ入り）×4コ

■ ダブル付け

レール色	工事用セット積算	部品積算
シルバー	8,420円	7,556円
フロスティホワイト	9,380円	8,496円
アンバー	9,380円	8,536円
部品の明細	・工事用セット×2セット ・天井ダブルブラケット（1コ入り）×4コ	・定尺レール×2本 ・ランナー×36コ ・マグネットランナー（両開）×2組 ・キャップストップ×4コ ・天井ダブルブラケット（1コ入り）×4コ

 ※製品の色調は、印刷のため実物と多少異なる場合があります。

ファンティア
ファンティア フィル
V17
V17α静音
V20
V20α静音
V2
チェーン操作・紐引き カーテンレール
トリーチェ ギアアシスト
V30
V40
カーブ用 カーテンレール
V5
V5α静音
V7

ラインナップ

シルバー



フロスティホワイト



アンバー



特長

カーテン開閉の操作音が静かな静音タイプ。レールのカーブ加工で幅広い窓に対応。

●カーブ加工ができるカーテンレール

取付け窓に合わせてカーブベンダーを使い、その場でカーブ加工ができるフレキシブルなカーテンレールです。
出窓やコーナー窓、曲面窓に最適です。

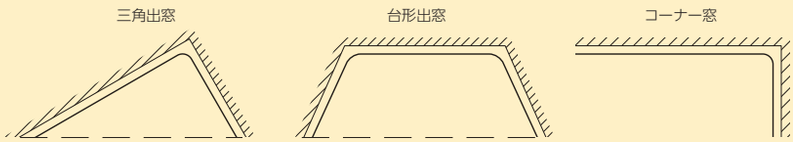

●さまざまな施工に対応

レールのカーブ加工により幅広い窓に対応します。ブラケットのバラエティも豊富で、さまざまな施工に対応します。

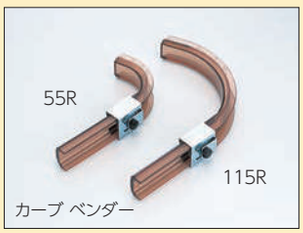

●住環境に配慮した静音タイプの充実

V20・V17と同様に静音タイプのV5α静音をラインナップ。V5レールは全てアルマイトクリア仕上げされており、滑りの良い素材の専用ランナー『V5α静音ランナー』と組み合わせることにより操作音が静かな『V5α静音レール』としてお使いいただけます。快適な住環境をご提案します。



静音性能について（当社カーテンレール製品比較）

寝室、リビング等の一般住宅、医療施設におすすめです。

V5α静音の騒音レベル

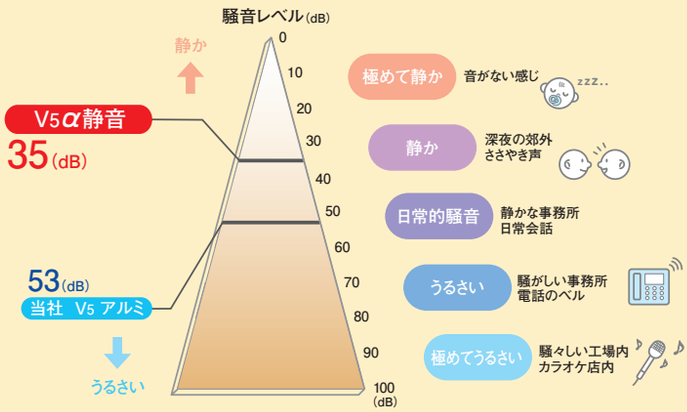

静音のポイント

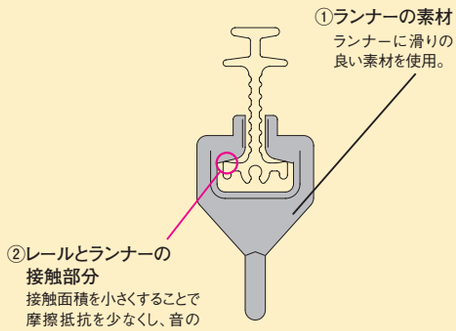

音について

音の大きさはデシベル(dB)で表します。数値が小さいほど「音が小さい」ことを意味します。人間の耳に聞こえる音と音の大きさ(dB)は、比例関係にはありません。目安として、10(dB)下がると大雑把に人の耳では半分程度に音が小さくなったと感じとれます。

・上記数値は傾斜させたレールにランナーを入れて走行させ、50cm離れた位置で測定した実験測定値です。

V5α静音

価 格

工事用セット

マグネット入り

■V5α静音 工事用セット[マグネットランナー入り]価格 ※ブラケットは含みません。必要に応じて別途ご注文ください。

1箱20セット入り ［単位：円(税別)］

製品色＼サイズ	1.82m(6尺)			2.00m			2.73m(9尺)			3.00m		
	コード	単価	箱入価格	コード	単価	箱入価格	コード	単価	箱入価格	コード	単価	箱入価格
アンバー	207557	3,740	74,800	207558	4,050	81,000	207559	5,250	105,000	207560	5,610	112,200
フロスティホワイト	207561			207562			207563			207564		
シルバー	207565	3,440	68,800	207566	3,710	74,200	207567	4,800	96,000	207568	5,110	102,200

〈セットの明細〉

部品名＼サイズ	1.82m(6尺)	2.00m	2.73m(9尺)	3.00m
レール	1.82m×1本	2.00m×1本	2.73m×1本	3.00m×1本
V5α静音ランナー	16コ	18コ	24コ	26コ
V5α静音マグネットランナー(両開)	1組	1組	1組	1組
キャップストップ	2コ	2コ	2コ	2コ

〈ブラケット必要数〉

レール長さ	1.82m(6尺)	2.00m	2.73m(9尺)	3.00m	3.64m(12尺)	4.00m
必要数	4コ	4コ	6コ	6コ	7コ	8コ

■V5α静音 レール価格 レールのみ

1箱30本入り ［単位：円(税別)］

製品色＼サイズ	1.82m(6尺)			2.00m			2.73m(9尺)		
	コード	単価	箱入価格	コード	単価	箱入価格	コード	単価	箱入価格
アンバー	207569	1,650	49,500	207570	1,850	55,500	207571	2,490	74,700
フロスティホワイト	207572			207573			207574		
シルバー	207575	1,360	40,800	207576	1,520	45,600	207577	2,040	61,200

製品色＼サイズ	3.00m			3.64m(12尺)			4.00m		
	コード	単価	箱入価格	コード	単価	箱入価格	コード	単価	箱入価格
アンバー	207578	2,740	82,200	207579	3,300	99,000	207580	3,670	110,100
フロスティホワイト	207581			207582			207583		
シルバー	207584	2,240	67,200	207585	2,690	80,700	207586	3,000	90,000

■V5α静音 特注レール価格 レールのみ ［単位：円(税別)］

製品色	コード	1mあたり価格
アンバー	207587	1,130
フロスティホワイト	207588	
シルバー	207589	910

※ 特注レールは5m以下での製作。
※ 1m未満の特注レールは、すべて1mの価格になります。

 ※製品の色調は、印刷のため実物と多少異なる場合があります。

価 格

■V5α静音 部品価格

［単位：円(税別)］

	部品名		部品色	コード	単価	箱入数	箱入価格
ランナー	V5α静音ランナー (8コ連結) (ランナー幅10mm)		フロスティホワイト	207590	61	480コ (8コ×60本)	29,280
			アンバー	207591			
			シルバー	207592			
	V5α静音 マグネットランナー (両開) (ランナー幅28mm)		フロスティホワイト	207593	480	10組	4,800
			アンバー	207594			
			シルバー	207595			
	V5α静音 マグネットランナー (片開) (ランナー幅14mm)		フロスティホワイト	207596	400	10コ	4,000
			アンバー	207597			
			シルバー	207598			
キャップストップ	キャップストップ		フロスティホワイト	207495	90	100コ	9,000
			シルバー	207496			
			アンバー	207497	100		10,000
ブラケット	I型レール共通 シングル ブラケット	50コ入り	フロスティホワイト	207498	7,300	1箱	7,300
			アンバー	207499			
			シルバー	207500	6,100		6,100
		1コ入り	フロスティホワイト	207501	170	1コ	170
			アンバー	207502			
			シルバー	207503	150		150
	I型レール共通 ダブルブラケット	20コ入り	フロスティホワイト	207504	5,400	1箱	5,400
			アンバー	207505			
			シルバー	207506	4,200		4,200
		1コ入り	フロスティホワイト	207507	310	1コ	310
			アンバー	207508			
			シルバー	207509	250		250
	V5バランスレール 共通トリプル ブラケット	10コ入り	フロスティホワイト	207510	3,600	1箱	3,600
			アンバー	207511			
			シルバー	207512	3,000		3,000
		1コ入り	フロスティホワイト	207513	430	1コ	430
			アンバー	207514			
			シルバー	207515	360		360
	I型レール共通 天井シングル ブラケット	50コ入り	フロスティホワイト	207516	7,300	1箱	7,300
			アンバー	207517			
			シルバー	207518	5,500		5,500
		1コ入り	フロスティホワイト	207519	190	1コ	190
			アンバー	207520			
			シルバー	207521	150		150
	I型レール共通 天井ダブル ブラケット	20コ入り	フロスティホワイト	207522	5,400	1箱	5,400
			アンバー	207523			
			シルバー	207524	4,200		4,200
		1コ入り	フロスティホワイト	207525	320	1コ	320
			アンバー	207526			
			シルバー	207527	250		250

	部品名		部品色	コード	単価	箱入数	箱入価格
ブラケット	V5バランスレール 共通コーナー ブラケット	20コ入り	フロスティホワイト	207528	4,200	1箱	4,200
			アンバー	207529			
			シルバー	207530	3,500		3,500
		1コ入り	フロスティホワイト	207531	250	1コ	250
			アンバー	207532			
			シルバー	207533	210		210
その他の部品	ソケット		フロスティホワイト	207534	160	20コ	3,200
			アンバー	207535			
			シルバー	207536	110		2,200
	吊り金具 伸縮吊棒に固定するためのネジが付いています。		フロスティホワイト	207537	200	20コ	4,000
			アンバー	207538			
			シルバー	207539	180		3,600
	ストッパー		——	207540	110	20コ	2,200
	カバージョイント (ジョイントピン入り)		フロスティホワイト	207541	110	20コ	2,200
			アンバー	207542			
			シルバー	207543	90		1,800
	伸縮吊棒※	320 (200~320)	シルバー	205604	880	20本	17,600
			フロスティホワイト	205605	1,040		20,800
		560 (320~560)	シルバー	205606	1,280	20本	25,600
			フロスティホワイト	205607	1,510		30,200
		920 (500~920)	シルバー	205608	1,600	20本	32,000
			フロスティホワイト	205609	1,840		36,800
		1600 (840~1600)	シルバー	205610	1,920	20本	38,400
			フロスティホワイト	205611	2,150		43,000
	レールカッターV		——	207544	31,180	1セット	31,180
	カーブベンダー55R		——	207545	2,620	1セット	2,620
	カーブベンダー115R		——	207546	3,150	1セット	3,150

※伸縮吊棒は長さを調節できます。2本使用すれば、V吊棒としてもご利用できます。
詳細は、P.451をご覧ください。

V5α静音

製品仕様

■ ブラケット取付けピッチ・カーテン適正重量

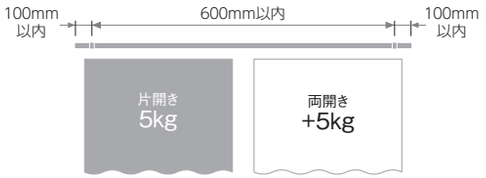

総重量
10kg

ランナー1コあたり
1kg

■ 部品の材質

[単位:mm]

材質	レール	アルミ押出し形材
	キャップストップ	ポリエチレン樹脂
	ランナー	ポリエチレン樹脂
	ブラケット	冷間圧延鋼板
仕上げ		アルマイトクリア仕上げ

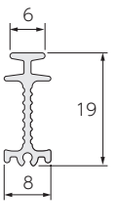

■ 寸法図 [単位:mm]

V5α静音ランナー

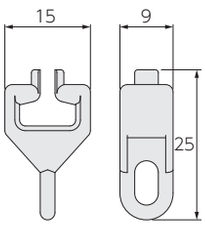

取付け図

[単位:mm]

・レール切断時の切り粉や塵・埃などがレール表面(特にランナー走行面)に残らないようご注意ください。
カーテンの操作性が悪くなり、静音性能が低下する恐れがあります。

■ 正面付け

I型レール共通シングルブラケット
(ブラケット幅:18)

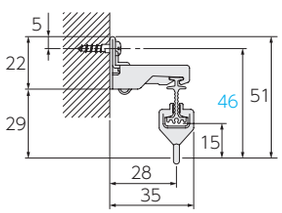

I型レール共通ダブルブラケット
(ブラケット幅:18)

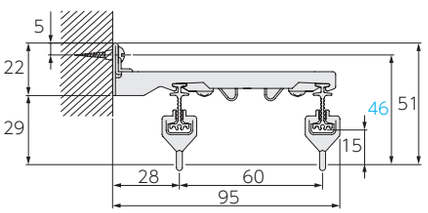

V5バランス共通トリプルブラケット
(ブラケット幅:19)

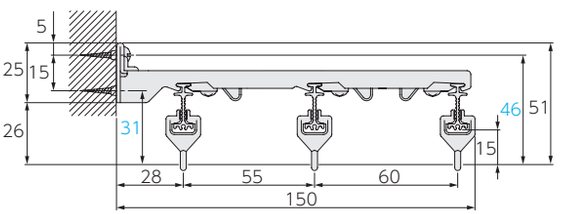

■ 天井付け

I型レール共通天井シングルブラケット
(ブラケット幅:18)

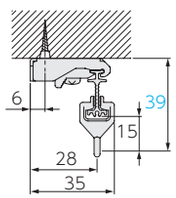

I型レール共通天井ダブルブラケット
(ブラケット幅:18)

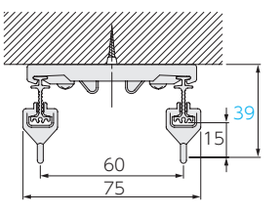

ブラケット使用例

例：レース・ドレープ・バランス施工の場合
（トリプルブラケット+コーナーブラケット使用）

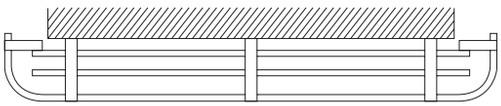

例：出窓レース施工の場合
（シングルブラケット使用）

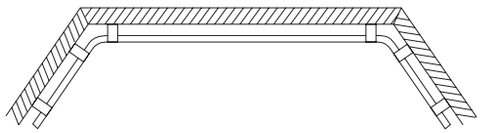

曲げ加工表

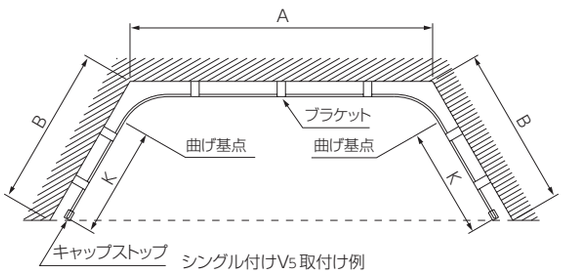

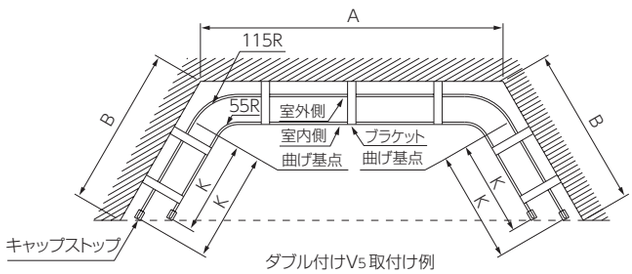

	窓タイプ	取付け方法	使用カーブ	L=使用レール全長(mm)	K=曲げ基点(mm)	備 考
90°出窓	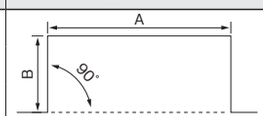	シングル付け	R55	A+B+B−165	B−86	
			R115	A+B+B−216	B−147	ダブル室外側共通
		ダブル付け(室内側)	R55	A+B+B−405	B−147	R115は不可
60°出窓	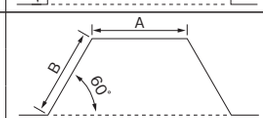	シングル付け	R55	A+B+B−120	B−70	
			R115	A+B+B−133	B−105	ダブル室外側共通
		ダブル付け(室内側)	R55	A+B+B−328	B−139	R115は不可
45°出窓	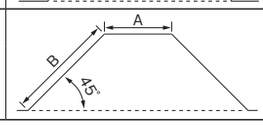	シングル付け	R55	A+B+B−127	B−72	
			R115	A+B+B−132	B−97	ダブル室外側共通
		ダブル付け(室内側)	R55	A+B+B−346	B−157	R115は不可

※ダブル付けの場合は、窓側レールにはR55を使用せず、R115を使用してください。
※ベンダーの0の目盛りを基点に合せてカーブ加工を行ってください。

V7

重量カーテンにも対応可能なカーブ用I型レール。
標準レール、コードレールの２タイプをご用意。

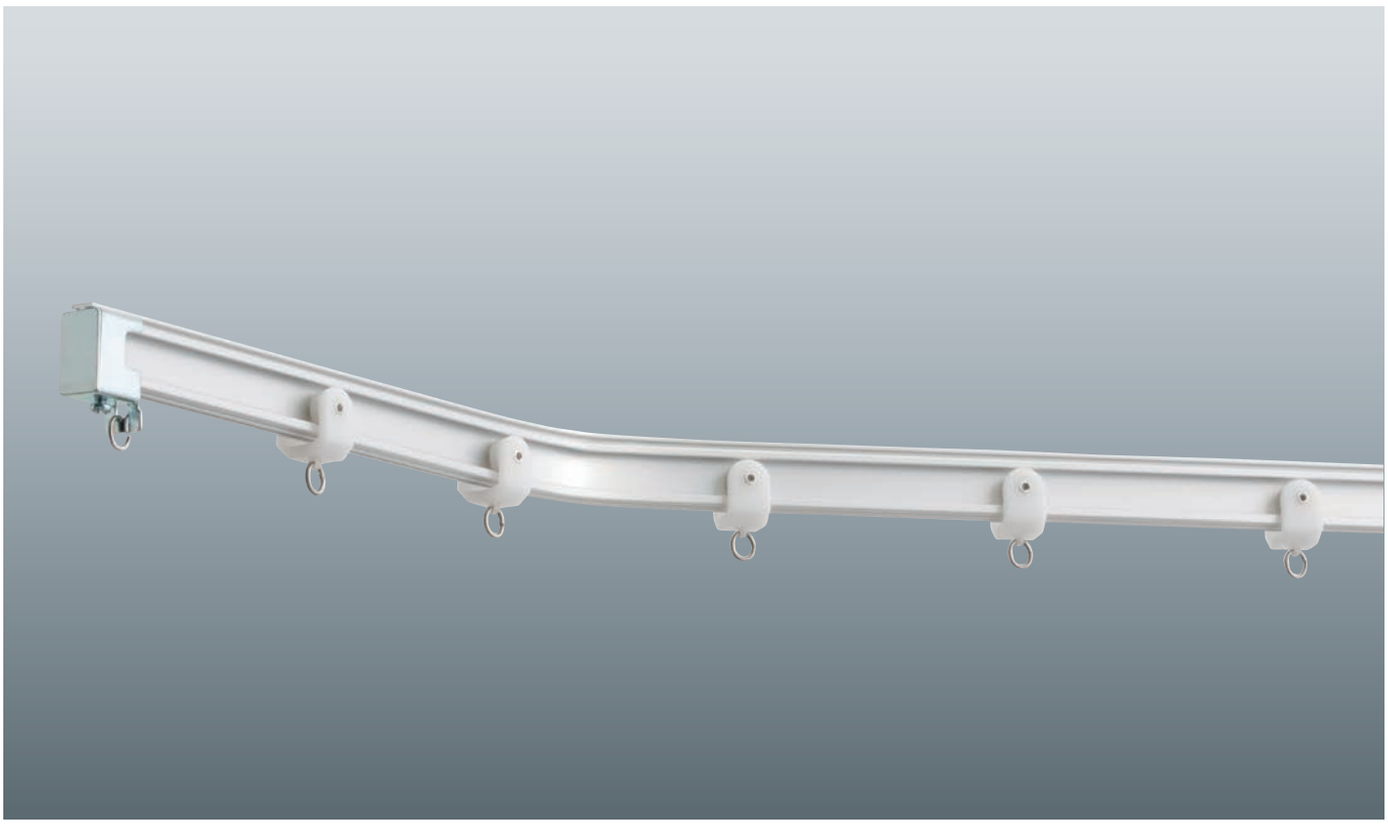

参考価格（税別）　2m正面付けの場合　※下記のようなセット販売はしていません。

■ シングル付け

レール色	工事用セット積算	部品積算
シルバー	6,040円	6,040円
アンバー フロスティホワイト	6,730円	6,770円
部品の明細	・工事用セット×1セット ・シングルブラケット×4コ	・定尺レール×1本 ・ランナー×16コ ・キャップストップ×2コ ・シングルブラケット×4コ

■ ダブル付け

レール色	工事用セット積算	部品積算
シルバー	12,080円	12,080円
アンバー フロスティホワイト	13,540円	13,620円
部品の明細	・工事用セット×2セット ・ダブルブラケット×4コ	・定尺レール×2本 ・ランナー×32コ ・キャップストップ×4コ ・ダブルブラケット×4コ

※製品の色調は、印刷のため実物と多少異なる場合があります。

ファンティア
ファンティア フィル
V17
V17α静音
V20
V20α静音
V2
チェーン操作・紐引きカーテンレール
トリーチェ ギアアシスト
V30
V40
カーブ用カーテンレール
V5
V5α静音
V7

ラインナップ

標準レール

シルバー



アンバー



フロスティホワイト



コードレール

シルバー



アンバー



フロスティホワイト



特長

重量カーテンにも対応可能なⅠ型レールです。

工事用セットも用意しておりますので、現場での組み込み作業を最小限におさえることができます。

手引き操作にはリーズナブルな標準レールを、紐引き操作にはコードレールをご使用ください。

Ⅰ型レールなのでカーブ加工ができ、現場での多様なニーズにお応えします。

ベーシックな操作・納まりの紐引きセットを標準対応しています。

価格

工事用セット

■V7 工事用セット価格　※ブラケットは含みません。必要に応じて別途ご注文ください。

1箱1セット入り　[単位：円(税別)]

製品名	製品色	2.0m		3.0m		4.0m	
		コード	価格	コード	価格	コード	価格
標準レール	シルバー	207641	5,240	207642	7,630	207643	10,030
	アンバー	207644	5,810	207645	8,500	207646	11,190
	フロスティホワイト	207647		207648		207649	

〈セットの明細〉

部品名＼サイズ	2.0m	3.0m	4.0m
標準レール	2.0m×1本	3.0m×1本	4.0m×1本
ランナー	16コ	24コ	32コ
キャップストップ	2コ	2コ	2コ

〈ブラケット必要数〉

レール長さ	2.0m	3.0m	4.0m
必要数	4コ	6コ	8コ

価 格

※各パターンとも、ブラケット・大型テンションプーリーは含みません。必要に応じて別途ご注文ください。*発注単位：5mm

コードレール 紐引きセット

■V7 コードレール
紐引きセット Nパターン
[右操作・右納まり]価格

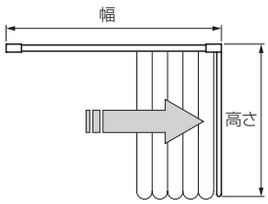

■V7 コードレール
紐引きセット Lパターン
[右操作・左納まり]価格

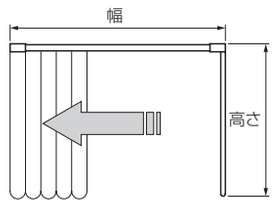

1箱1セット入り ［単位：円(税別)］

納まり	製品色	幅／高さ	0.900~2.000m		2.005~3.000m		3.005~4.000m		4.005~5.000m		5.005~6.000m	
			コード	価格	コード	価格	コード	価格	コード	価格	コード	価格
Nパターン	シルバー	0.5~5m	207650	12,560	207651	17,460	207652	22,360	207653	27,270	207654	32,320
	アンバー		207655	13,620	207656	18,910	207657	24,190	207658	29,480	207659	34,940
	フロスティホワイト		207660		207661		207662		207663		207664	
Lパターン	シルバー	0.5~5m	207665	12,560	207666	17,460	207667	22,360	207668	27,270	207669	32,320
	アンバー		207670	13,620	207671	18,910	207672	24,190	207673	29,480	207674	34,940
	フロスティホワイト		207675		207676		207677		207678		207679	

納まり	製品色	幅／高さ	6.005~7.000m		7.005~8.000m		8.005~9.000m		9.005~10.000m	
			コード	価格	コード	価格	コード	価格	コード	価格
Nパターン	シルバー	0.5~5m	207680	37,230	207681	42,120	207682	47,030	207683	51,920
	アンバー		207684	40,230	207685	45,500	207686	50,790	207687	56,070
	フロスティホワイト		207688		207689		207690		207691	
Lパターン	シルバー	0.5~5m	207692	37,230	207693	42,120	207694	47,030	207695	51,920
	アンバー		207696	40,230	207697	45,500	207698	50,790	207699	56,070
	フロスティホワイト		207700		207701		207702		207703	

〈セットの明細〉

部品名＼サイズ	0.900~2.000m	2.005~3.000m	3.005~4.000m	4.005~5.000m	5.005~6.000m	6.005~7.000m	7.005~8.000m	8.005~9.000m	9.005~10.000m
ランナー	13コ	21コ	29コ	37コ	45コ	53コ	61コ	69コ	77コ
交差ランナー(片開)ガイドランナー入り	1コ	1コ	1コ	1コ	1コ	1コ	1コ	1コ	1コ
引分車(一車・二車)	1組	1組	1組	1組	1組	1組	1組	1組	1組
ジョイント	——	——	——	——	1コ	1コ	1コ	1コ	1コ

■V7 コードレール
紐引きセット Oパターン
[右操作・両納まり]価格

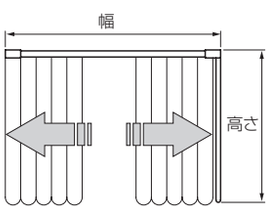

1箱1セット入り ［単位：円(税別)］

製品色	幅／高さ	0.900~2.000m		2.005~3.000m		3.005~4.000m		4.005~5.000m		5.005~6.000m	
		コード	価格	コード	価格	コード	価格	コード	価格	コード	価格
シルバー	0.5~5m	207704	13,070	207705	17,970	207706	22,870	207707	27,770	207708	32,830
アンバー		207709	14,220	207710	19,510	207711	24,780	207712	30,070	207713	35,530
フロスティホワイト		207714		207715		207716		207717		207718	

製品色	幅／高さ	6.005~7.000m		7.005~8.000m		8.005~9.000m		9.005~10.000m	
		コード	価格	コード	価格	コード	価格	コード	価格
シルバー	0.5~5m	207719	37,720	207720	42,620	207721	47,520	207722	52,420
アンバー		207723	40,820	207724	46,100	207725	51,390	207726	56,670
フロスティホワイト		207727		207728		207729		207730	

〈セットの明細〉

部品名＼サイズ	0.900~2.000m	2.005~3.000m	3.005~4.000m	4.005~5.000m	5.005~6.000m	6.005~7.000m	7.005~8.000m	8.005~9.000m	9.005~10.000m
ランナー	12コ	20コ	28コ	36コ	44コ	52コ	60コ	68コ	76コ
交差ランナー(両開)ガイドランナー入り	1組	1組	1組	1組	1組	1組	1組	1組	1組
引分車(一車・二車)	1組	1組	1組	1組	1組	1組	1組	1組	1組
ジョイント	——	——	——	——	1コ	1コ	1コ	1コ	1コ

価 格

※各パターンとも、ブラケット・大型テンションプーリーは含みません。必要に応じて別途ご注文ください。＊発注単位：5mm

コードレール 紐引きセット

■V7 コードレール
紐引きセット Mパターン
[左操作・左納まり]価格

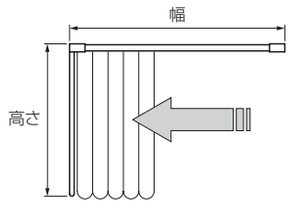

■V7 コードレール
紐引きセットPパターン
[左操作・右納まり]価格

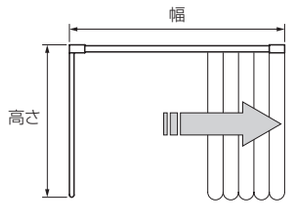

1箱1セット入り ［単位：円(税別)］

納まり	製品色	幅／高さ	0.900~2.000m		2.005~3.000m		3.005~4.000m		4.005~5.000m		5.005~6.000m	
			コード	価格	コード	価格	コード	価格	コード	価格	コード	価格
Mパターン	シルバー	0.5~5m	207731	12,560	207732	17,460	207733	22,360	207734	27,270	207735	32,320
	アンバー		207736	13,620	207737	18,910	207738	24,190	207739	29,480	207740	34,940
	フロスティホワイト		207741		207742		207743		207744		207745	
Pパターン	シルバー	0.5~5m	207746	12,560	207747	17,460	207748	22,360	207749	27,270	207750	32,320
	アンバー		207751	13,620	207752	18,910	207753	24,190	207754	29,480	207755	34,940
	フロスティホワイト		207756		207757		207758		207759		207760	

納まり	製品色	幅／高さ	6.005~7.000m		7.005~8.000m		8.005~9.000m		9.005~10.000m	
			コード	価格	コード	価格	コード	価格	コード	価格
Mパターン	シルバー	0.5~5m	207761	37,230	207762	42,120	207763	47,030	207764	51,920
	アンバー		207765	40,230	207766	45,500	207767	50,790	207768	56,070
	フロスティホワイト		207769		207770		207771		207772	
Pパターン	シルバー	0.5~5m	207773	37,230	207774	42,120	207775	47,030	207776	51,920
	アンバー		207777	40,230	207778	45,500	207779	50,790	207780	56,070
	フロスティホワイト		207781		207782		207783		207784	

〈セットの明細〉

部品名＼サイズ	0.900~2.000m	2.005~3.000m	3.005~4.000m	4.005~5.000m	5.005~6.000m	6.005~7.000m	7.005~8.000m	8.005~9.000m	9.005~10.000m
ランナー	13コ	21コ	29コ	37コ	45コ	53コ	61コ	69コ	77コ
交差ランナー(片開)ガイドランナー入り	1コ	1コ	1コ	1コ	1コ	1コ	1コ	1コ	1コ
引分車(一車・二車)	1組	1組	1組	1組	1組	1組	1組	1組	1組
ジョイント	——	——	——	——	1コ	1コ	1コ	1コ	1コ

■V7 コードレール
紐引きセット Qパターン
[左操作・両納まり]価格

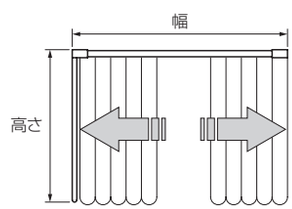

1箱1セット入り ［単位：円(税別)］

製品色	幅／高さ	0.900~2.000m		2.005~3.000m		3.005~4.000m		4.005~5.000m		5.005~6.000m	
		コード	価格	コード	価格	コード	価格	コード	価格	コード	価格
シルバー	0.5~5m	207785	13,070	207786	17,970	207787	22,870	207788	27,770	207789	32,830
アンバー		207790	14,220	207791	19,510	207792	24,780	207793	30,070	207794	35,530
フロスティホワイト		207795		207796		207797		207798		207799	

製品色	幅／高さ	6.005~7.000m		7.005~8.000m		8.005~9.000m		9.005~10.000m	
		コード	価格	コード	価格	コード	価格	コード	価格
シルバー	0.5~5m	207800	37,720	207801	42,620	207802	47,520	207803	52,420
アンバー		207804	40,820	207805	46,100	207806	51,390	207807	56,670
フロスティホワイト		207808		207809		207810		207811	

〈セットの明細〉

部品名＼サイズ	0.900~2.000m	2.005~3.000m	3.005~4.000m	4.005~5.000m	5.005~6.000m	6.005~7.000m	7.005~8.000m	8.005~9.000m	9.005~10.000m
ランナー	12コ	20コ	28コ	36コ	44コ	52コ	60コ	68コ	76コ
交差ランナー(両開)ガイドランナー入り	1組	1組	1組	1組	1組	1組	1組	1組	1組
引分車(一車・二車)	1組	1組	1組	1組	1組	1組	1組	1組	1組
ジョイント	——	——	——	——	1コ	1コ	1コ	1コ	1コ

価 格

■V7 レール価格 レールのみ

1箱1本入り ［単位：円(税別)］

製品名	サイズ / 製品色	2.00m コード	2.00m 価格	3.00m コード	3.00m 価格	4.00m コード	4.00m 価格
標準レール	シルバー	207812	3,140	207813	4,720	207814	6,280
	アンバー	207815	3,730	207816	5,590	207817	7,450
	フロスティホワイト	207818		207819		207820	
コードレール	シルバー	207821	4,710	207822	7,050	207823	9,400
	アンバー	207824	5,340	207825	8,010	207826	10,670
	フロスティホワイト	207827		207828		207829	

■V7 特注レール価格 レールのみ

［単位：円(税別)］

製品名	製品色	コード	1mあたり価格
標準レール	シルバー	207830	1,900
	アンバー	207831	2,250
	フロスティホワイト	207832	
コードレール	シルバー	207833	2,820
	アンバー	207834	3,210
	フロスティホワイト	207835	

※ 特注レールは5m以下での製作。
※ 1m未満の特注レールは、すべて1mの価格になります。

カーブ

■V7 カーブレール(200R)価格 レールのみ

［単位：円(税別)］

製品名	サイズ / 製品色	0.9×0.9m コード	0.9×0.9m 価格
標準レール	シルバー	207836	4,320
	アンバー	207837	4,960
	フロスティホワイト	207838	
コードレール	シルバー	207839	5,870
	アンバー	207840	6,570
	フロスティホワイト	207841	

■特注カーブ加工費

［単位：円(税別)］

仕様	1カ所あたり価格 標準レール	1カ所あたり価格 コードレール
200R	1,370	1,150
300R	——	

※カーブ箇所は2ヵ所まで、角度は90度までの加工とします。
*手曲げ加工として500R以上の加工も行えます。

■V7 部品価格

［単位：円(税別)］

	部品名	部品色	コード	単価	箱入数	箱入価格
ランナー	ランナー (ランナー幅15mm)	——	207846	110	1コ	110
	マグネットランナー (両開)	——	207847	750	1組	750
	マグネットランナー (片開)	——	207848	570	1コ	570
	紐引き用 交差ランナー(両開) ガイドランナー入り	シルバー	207849	1,300	1組	1,300
	紐引き用 交差ランナー(右) ガイドランナー入り	シルバー	207850	710	1組	710
ランナー	紐引き用 交差ランナー(左) ガイドランナー入り	シルバー	207851	710	1組	710
	紐引き用 先頭ランナー(両開)	——	207852	1,280	1組	1,280
	紐引き用 先頭ランナー(片開)	——	207853	710	1コ	710
	ガイドランナー (A・Bセット)	——	207854	420	1コ	420

価 格

■V7 部品価格

［単位：円（税別）］

	部品名	部品色	コード	単価	箱入数	箱入価格
キャップストップ	キャップストップ  コードレールには使用できません。	シルバー	207855	170	1コ	170
		アンバー	207856	180	1コ	180
		フロスティホワイト	207857			
ストッパー・ジョイント	ストッパー 	シルバー	207858	180	1コ	180
		アンバー	207859			
		フロスティホワイト	207860			
	ジョイント 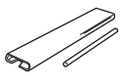	シルバー	207861	170	1コ	170
		アンバー	207862	200	1コ	200
		フロスティホワイト	207863			
ブラケット	シングルブラケット 	シルバー	207864	200	1コ	200
		アンバー	207865	230	1コ	230
		フロスティホワイト	207866			
	ダブルブラケット 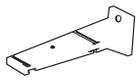	シルバー	207867	400	1コ	400
		アンバー	207868	480	1コ	480
		フロスティホワイト	207869			
	ワンタッチ天井シングルブラケット 	シルバー	207870	200	1コ	200
		アンバー	207871	250	1コ	250
		フロスティホワイト	207872			
その他の部品	ソケット 	シルバー	207873	200	1コ	200
		アンバー	207874	230	1コ	230
		フロスティホワイト	207875			
	吊り金具 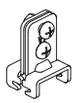	シルバー	207876	480	1コ	480
		アンバー	207877			
		フロスティホワイト	207878			
	引分車（一車・二車） 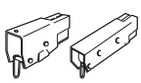	シルバー	207879	2,220	1組	2,220
		アンバー	207880	2,410	1組	2,410
		フロスティホワイト	207881			
	大型テンションプーリー 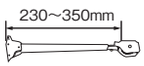 寸法は取付け面～滑車の下端までの長さ	——	207357	2,180	1コ	2,180
	カーブ用中芯（2m）※1 	——	207882	950	1本	950

	部品名		部品色	コード	単価	箱入数	箱入価格
その他の部品	引分け紐（φ2.8mm） 	——	——	207358	——	150m	13,310
	伸縮吊棒※2 	320（200~320）	シルバー	205604	880	20本	17,600
			フロスティホワイト	205605	1,040		20,800
		560（320~560）	シルバー	205606	1,280	20本	25,600
			フロスティホワイト	205607	1,510		30,200
		920（500~920）	シルバー	205608	1,600	20本	32,000
			フロスティホワイト	205609	1,840		36,800
		1600（840~1600）	シルバー	205610	1,920	20本	38,400
			フロスティホワイト	205611	2,150		43,000

※1 コードレールを曲げる場合、紐の走行部（左右2ヵ所）にカーブ用中芯を挿入し、500R以上で曲げてください。1ヵ所につき2本使用。
※2 伸縮吊棒は長さを調節できます。2本使用すれば、V吊棒としてもご利用できます。詳細は、P.451をご覧ください。

製品仕様

■ ブラケット取付けピッチ・カーテン適正重量

標準レール

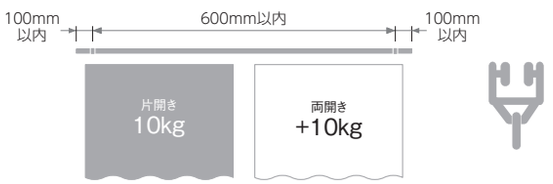

総重量
20kg

ランナー1コあたり
1.5kg

コードレール

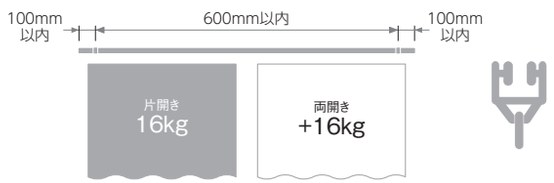

総重量
32kg

ランナー1コあたり
1.5kg

■ 部品の材質

［単位：mm］

		標準レール	コードレール
形　状		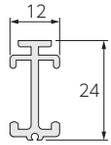	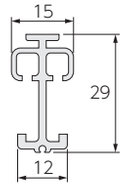
材　質	レール	アルミ押出し形材	
	キャップストップ	冷間圧延鋼板	
	ランナー	ポリエチレン樹脂、ポリアセタール樹脂	
	シングル/ダブルブラケット	アルミ押出し形材	
	ワンタッチ天井シングルブラケット	冷間圧延鋼板	
仕上げ		アルマイト仕上げ(シルバー) アンバー仕上げ フロスティホワイト仕上げ	

■ 寸法図［単位：mm］

ランナー

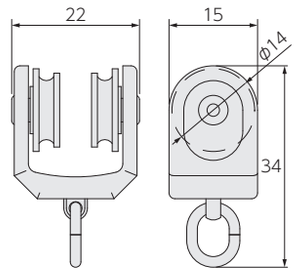

取付け図

［単位：mm］

■ 正面付け／標準レール

シングルブラケット

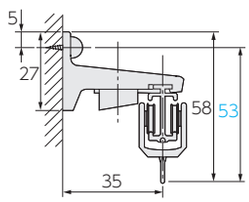

ダブルブラケット

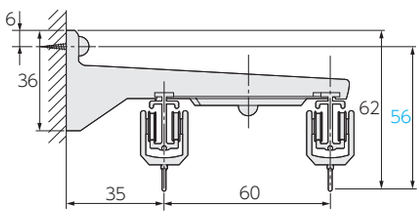

■ 正面付け／コードレール

シングルブラケット

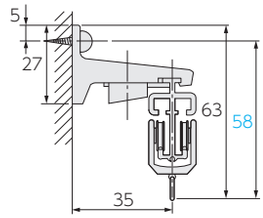

ダブルブラケット

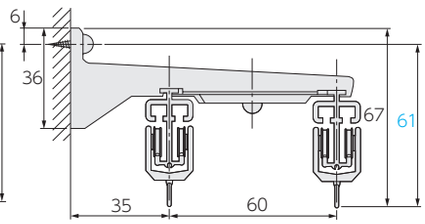

■ 天井付け／標準レール

キャップストップ

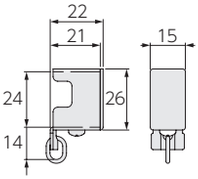

ワンタッチ天井シングルブラケット

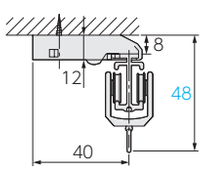

■ 天井付け／コードレール

ワンタッチ天井シングルブラケット

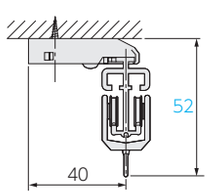

吊金具+吊棒

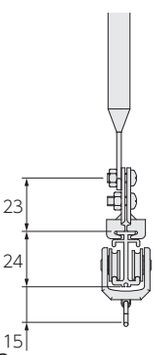

ファンティア
ファンティア フィル
V17
V17α静音
V20
V20α静音
V2
チェーン操作・紐引き カーテンレール
トリーチェ ギアアシスト
V30
V40
カーブ用 カーテンレール
V5
V5α静音
V7

コードレール紐引き 組み立て方法

*図は「右操作・両納まり」です。ランナーは省略しているので、引分車と交差ランナーの間に、必要な数量のランナーを入れてください。

1.コードをレールに組み込む。

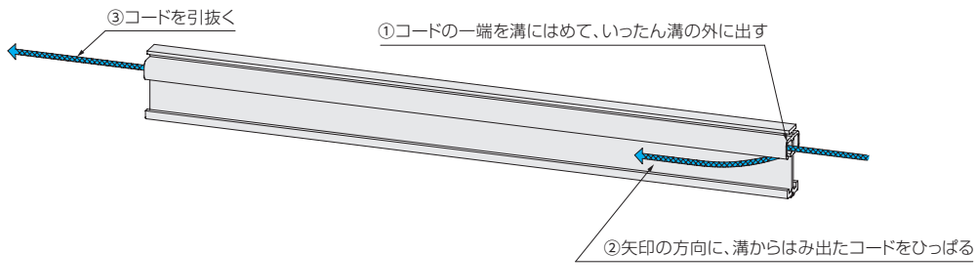

2.コードをレールと引分車に通す。　※左操作の場合は、一車と二車を逆にしてください。

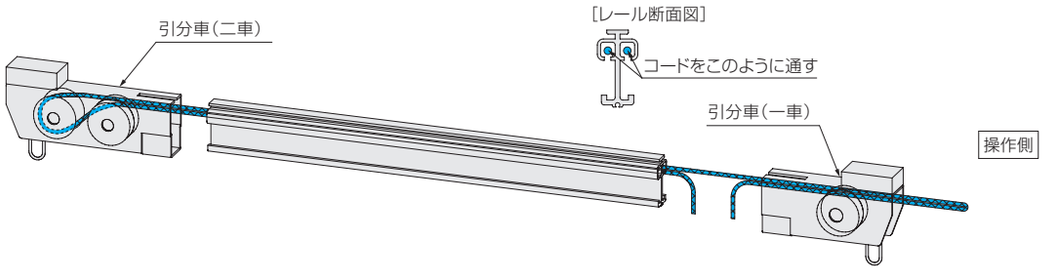

3.コードをガイドランナー Aに通す。

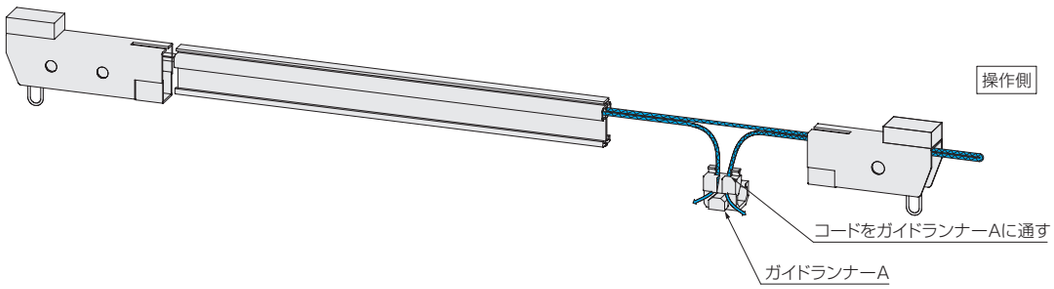

4.ガイドランナー Aと交差ランナーをセットする。　※この時点ではガイドランナー Aと交差ランナーは固定しません。

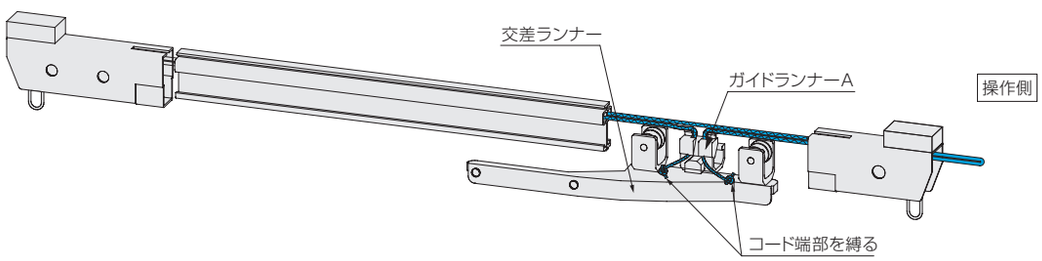

P.364へ続く

コードレール紐引き 組み立て方法(P.363の続き)

5.[両開きの場合のみ]ガイドランナーBをコードに取付ける。／ガイドランナーAをレールに組み込む。

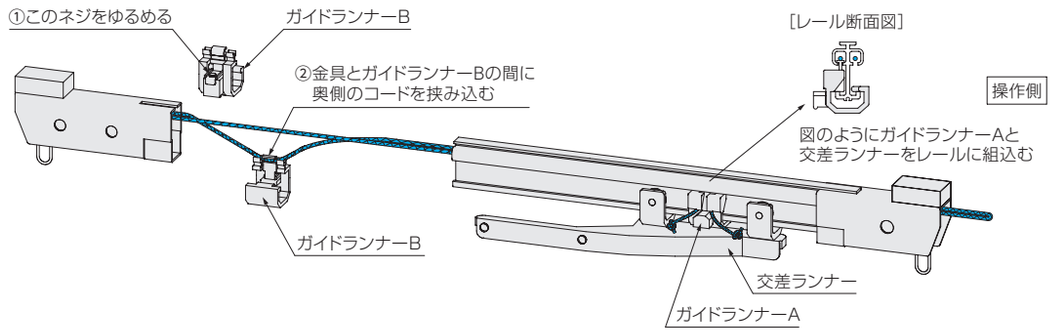

6.[両開きの場合のみ]ガイドランナーBと交差ランナーをセットする。 ※この時点ではガイドランナーBと交差ランナーは固定しません。

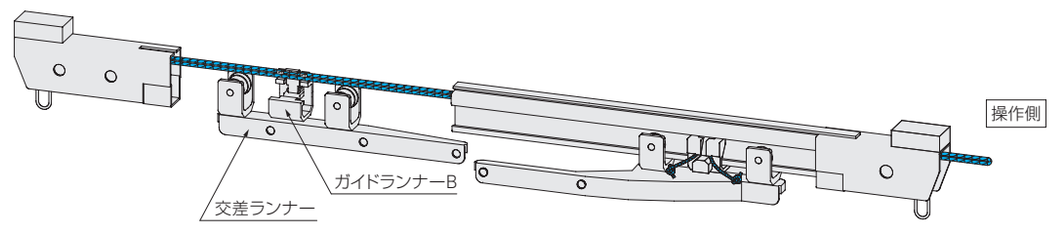

上図の位置関係でガイドランナーBと交差ランナーを組み合わせる

7.[両開きの場合のみ]ガイドランナーBをレールに組み込む。

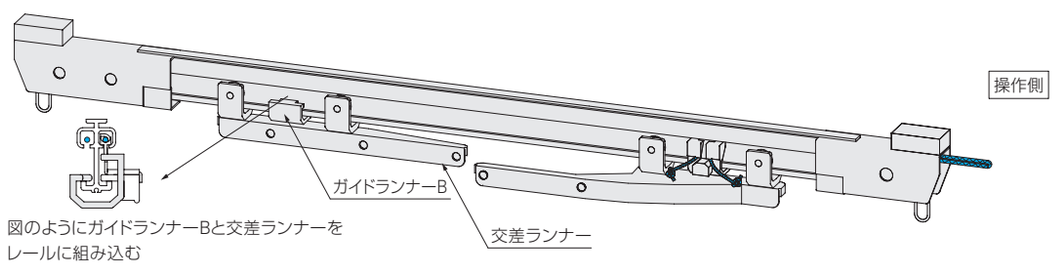

8.[両開きの場合のみ]交差ランナーのセンターを合わせる。

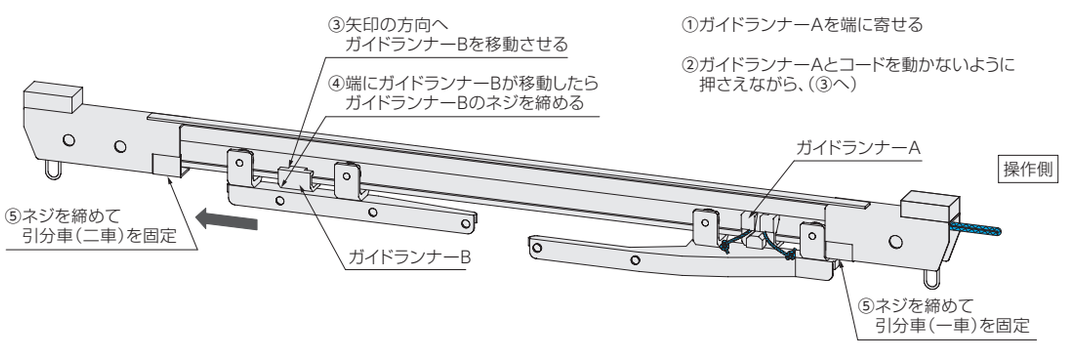

9.コードを固定する。

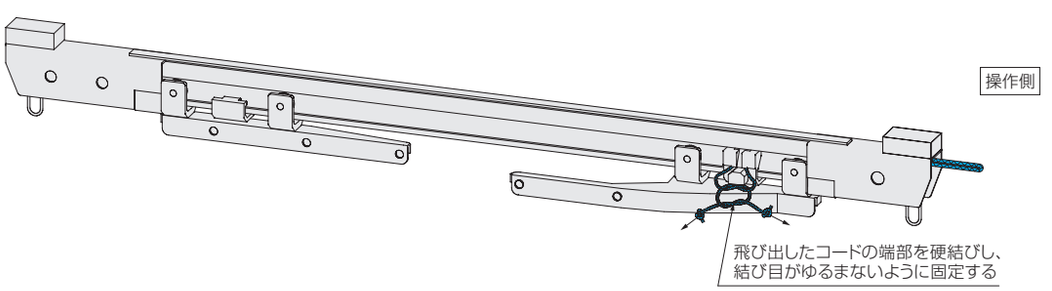



電動カーテンレール

ホームタコス ティエルモ 新色 …368
ホームタコス トリーチェ …388
シエルド50 新色 …410

電動カーテンレール

リモコンやスイッチで簡単に操作できる便利な電動のカーテンレール。
大きな窓や複数ある窓、手の届かない高窓などにおすすめです。

スマートインテリアシェード ホームタコス ティエルモ 新色

P.368



すべてのリモコン・スイッチと
電源分岐ジョイントに対応。
住宅はもちろん、ホテル・店舗・施設などで
幅広く活躍する電動カーテンレール。

製品幅：1000～10000mm
カーテン適正重量：25kg



リモコン



スイッチ



スマートインテリアシェード ホームタコス トリーチェ

P.388



ダブルセットやレールカラーが選べる、
主に住宅向けの電動カーテンレール。
正面付けにも対応し、車イスなどの
出入りに便利な人体感知センサーもご用意。

製品幅：500～5000mm
カーテン適正重量：10kg



リモコン



スイッチ



シエルド50 新色

P.410



製品幅12m、カーテン重量50kgまで
対応できます。
ホテルや施設などの大型の窓におすすめの
電動カーテンレール。

製品幅：1000～12000mm
カーテン適正重量：50kg



リモコン



スイッチ



POINT リモコンやスイッチで簡単、ラクラク操作! 日常のさまざまなシーンをより快適に!

電動製品なら、手の届かない窓や複数ある窓、大きな窓でもラクラク操作。ボタンを押すだけで簡単に操作できます。
リモコンやスイッチの種類も豊富で、用途・シーンに合わせてお選びいただけます。

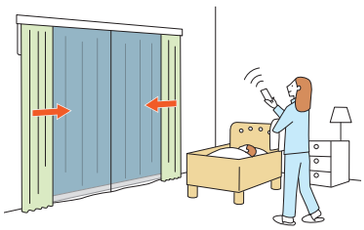

動作音が静かなので、早朝・夜間など
音が気になるシーンにもおすすめ。

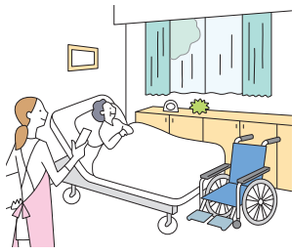

座ったままやベッドの中からも
操作できるので、ご高齢の方にも。

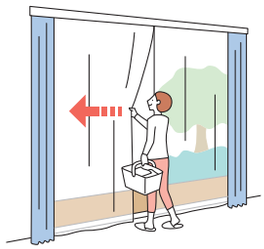

カーテンを少し引くと自動で開閉する
タッチモーション機能を搭載。



ホテルや施設などのカーブした窓にも
すっきり納まります。

RFリモコン

*RF:Radio Frequency

電波を用いたリモコンで、製品にリモコンを
向けなくても操作できます。
離れた場所からの操作(20m以内)や
受光部が隠れてしまう場所での操作に便利。

RFリモコン
8グループ

RFリモコン
4グループ



RFタイマー
リモコン

赤外線リモコン NEW

赤外線を用いたリモコンで、
テレビのように製品に向けて操作します。
便利なフリーポジション機能を搭載。
ホワイトとブラックの2色から選べます。

ホワイト



ブラック

スイッチ

壁に取付けるスイッチです。
最大31台まで、一斉にも個別にも操作できます。
左記のリモコンとの併用も可能です。



3点ワイド
スイッチ



シングル
スイッチ



複数ゾーン
スイッチ



マルチスイッチ

※リモコン・スイッチは製品によって対応が異なります。詳しくは各製品仕様ページをご覧ください。

POINT 「ホームタコス ティエルモ」「シエルド50」にブラックが新登場!

「ホームタコス ティエルモ」「シエルド50」に新色ブラックが登場!
住宅はもちろん、ホテル・店舗・施設などでも、インテリアスタイルや天井の色などに合わせて幅広く使えます。

ホワイト[No.130]



新色 ブラック[No.230]



POINT スマートスピーカーやスマートフォンでも操作ができます。

※シエルド50は対応しません。

●スマートスピーカーで操作

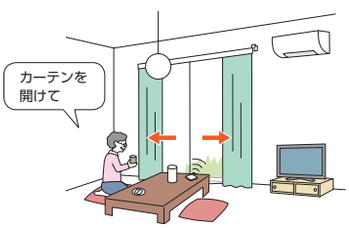

スマートスピーカーに呼びかけるだけで
製品を開閉できます。
手がふさがっていても簡単、ラクラク。

●外出先からスマートフォンで操作

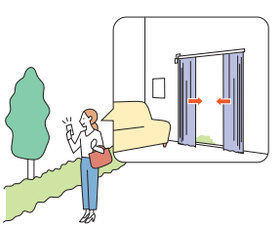

スマートフォンで外出先等からも操作できます。
お出かけ中に製品の閉め忘れに気付いたときも
便利です。

POINT 交差レール仕様が新登場!

「ホームタコス ティエルモ」「シエルド50」に交差レール仕様が
新登場!

カーテンの重なりが大きくなるので、住宅はもちろん、ホテルや
施設などの高い遮光性が必要な場所に特におすすめです。
空調や冷暖房効率が上がることによる、省エネ効果も期待でき
ます。

ご注文の際に便利な「交差レール仕様セット」をご用意してい
ます。

電動カーテンレール

スマートインテリアシェード ホームタコス ティエルモ

新色

チャイルドセーフティー

*詳しくはP.526

静音性 43(dB)

リモコン・スイッチが豊富で、電源分岐ジョイントにも対応。
住宅はもちろん、ホテル・店舗・施設などで幅広く活躍する電動カーテンレール。







参考価格(税別)	3.0mの場合	※下記のようなセット販売はしていません。

RFリモコン操作	赤外線リモコン操作
116,000円 RFリモコン 4グループの場合	**106,000円**
・シングルセット(①RFリモコン操作)×1セット ・RFリモコン 4グループ×1個	・シングルセット(③赤外線リモコン操作)×1セット(持出し受光部付属) ・赤外線リモコン×1個

※製品の色調は、印刷のため実物と多少異なる場合があります。

ラインナップ

ホワイト[No.130]



新色 ブラック[No.230]



製品特長

リモコンやスイッチを用途・シーンに合わせて選べます。



スマートスピーカーやスマートフォンで操作できます。

市販のスマート家電リモコンと
組み合わせることで、
スマートスピーカーでの音声操作や
スマートフォンでの遠隔操作ができます。

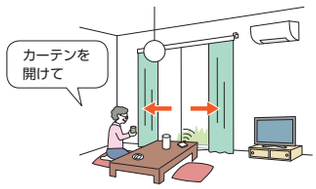

ドレープ・レースのダブル付けや、複数台の製品の取付けに便利な「電源分岐ジョイント」。

最大10台まで、コンセント(電源)を
1つにまとめることができます

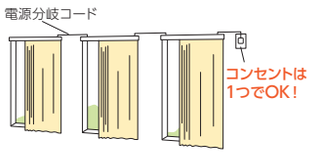

静かな動作音

動作音は約43dB※と優れた静音性。
早朝・夜間など音が気になるシーンに。
※保証値ではありません。

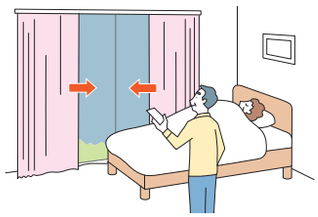

タッチモーション機能

カーテンを少し引くとカーテンが自動で
動き出します。
窓から出入りする際にスイッチやリモコンまで
行かなくても開閉ができ便利です。
※別途設定が必要です。

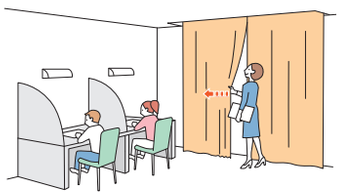

カーブした窓にも対応

ホテルや施設などのカーブした
窓にもすっきり納まります。



耐久性・省エネ性・機能性にも優れています。

- 耐久性に優れたベルト駆動方式。
- 待機時の消費電力を抑え、高い省エネ性を実現。
- 開閉速度は6段階で調整可能。
- スロースタート・スローストップ機能搭載。▶P.385
- フリーポジション機能搭載。▶P.385

製作可能寸法 ※製品幅は10mm単位での製作になります。

レール	製作可能寸法	カーテン適正重量	
	1000～10000mm	片開き	25kg
		両開き	25kg(片側12.5kg)
交差レール仕様 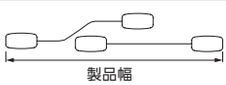	3800～11500mm	両開き	30kg(片側15kg)
1ヵ所カーブ 	1000～10000mm	片開き	15kg
		両開き	15kg(片側7.5kg)
2ヵ所カーブ 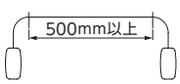	2100～6000mm	片開き	15kg
		両開き	15kg(片側7.5kg)
全体カーブ 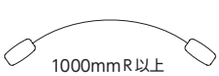	1000～6000mm	片開き	15kg
		両開き	15kg(片側7.5kg)

※1ヵ所カーブ・2ヵ所カーブのカーブ半径は300mmR。カーブ角度範囲は90～179°以内。
※全体カーブのカーブ半径は1000mmR以上で、半円形までの対応。ジョイントは1ヵ所までとし、センター部でのジョイントのみの対応。
※1本レールで製作可能な寸法は、直線の場合は5000mm以下、1ヵ所カーブ・2ヵ所カーブ・全体カーブの場合は4600mm以下。
※1ヵ所カーブ・2ヵ所カーブの両開き仕様の場合、交差位置(レールの中央)が直線部分になるようにご指定ください。
カーブ部分では交差できません。なお全体カーブの場合は交差可能です。

■ ブラケット取付けピッチ

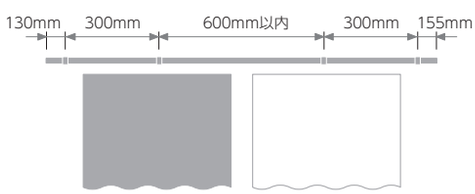



ランナー1コあたり
1.5kg

ホームタコス ティエルモ

操作方法の種類

下記①～④から操作方法をご指定ください。また、使用するリモコンやスイッチの種類もご指定ください。
②～④は、スマート家電リモコン（赤外線家電リモコン）での操作も可能です。

①RFリモコン操作	… RFリモコンは、信号到達距離が約20mと長く、障害物があっても電波が届きます。最大8グループ（合計20台）まで、個別にも、一斉にも操作できます。
②RFリモコン操作（赤外線リモコン操作併用）	… RFリモコン操作に持出し受光部を付けることで、赤外線リモコンを併用することができます。
③赤外線リモコン操作	… 赤外線を用いたリモコンで、製品に向けて操作します。最大8グループ（各グループに登録可能台数の上限なし）まで、個別にも、一斉にも操作できます。
④スイッチ操作	… 壁に取付けたスイッチで最大31台まで、個別にも、一斉にも操作できます。RFリモコンや赤外線リモコンを併用することも可能です。

リモコン 2種類から選べます。

■RFリモコン（カーテンレール用）（操作方法①②④に対応）

*RF：Radio Frequency

RFリモコン
8グループ


RFリモコン
4グループ


RFタイマー
リモコン

電波を用いたリモコンです。
製品にリモコンを向けなくても操作できます。
家具などの障害物があっても信号が届くので、
離れた場所からの操作も可能です。
RFタイマーリモコンは、あらかじめ決めた曜日・時間に
製品を自動で開閉できます。

信号到達距離：約20m
登録可能台数：RFリモコン 8グループ：最大8グループ（合計20台）
RFリモコン 4グループ：最大4グループ（合計20台）
RFタイマーリモコン　：最大6グループ（1グループ8台まで、合計20台）

■赤外線リモコン（操作方法②～④に対応）


ホワイト


ブラック

赤外線を用いたリモコンです。
テレビなどのリモコンと同じように製品に向けて操作します。
フリーポジション機能を搭載!
★ボタンをワンプッシュするだけで
あらかじめ登録したお好みのポジションを
自動的に再現します。ホワイトとブラックの2色から選べます。

信号到達距離：約7m（壁などの障害物がない場合）
登録可能台数：最大8グループ（台数の制限なし）



リモコンホルダー
〈オプション〉で
壁に設置できます。

価格：500円／個

注 意 **赤外線リモコンの持出し受光部の設置場所について**

赤外線リモコンは、赤外線信号を使用しているため、持出し受光部を下記のような「赤外線の強い場所」に設置すると、
誤作動を起こしたり、リモコン操作を受け付けなくなる場合があります。持出し受光部の設置場所には充分ご注意ください。

① 直射日光の当たる場所や、直接当たらなくても直射光が反射して眩しい場所。
② 白熱灯、ヒーターや暖房器具など高熱を発する機器の近く。
③ 蛍光灯など照明器具の近く。
④ ホームセキュリティなどのセンサー用赤外線が照射されている領域。
⑤ その他赤外線式リモコンや、赤外線を出す機器の近く。

スマート家電リモコン（赤外線家電リモコン）を使用する場合について（操作方法②～④に対応）

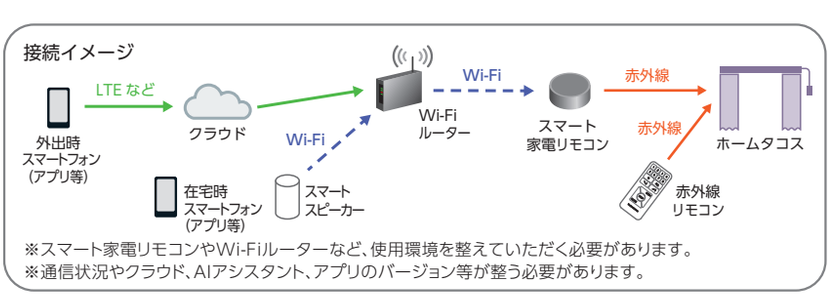

※スマート家電リモコンやWi-Fiルーターなど、使用環境を整えていただく必要があります。
※通信状況やクラウド、AIアシスタント、アプリのバージョン等が整う必要があります。

※スマート家電リモコンやAIアシスタント、スマートフォンなどのデバイス、アプリ等の登録・設定作業は弊社では対応いたしかねます。
※故障の際の動作確認や通信状況などによりスマート家電リモコンが使えない場合があるため、必ず弊社の赤外線リモコンを併用してください。
※動作の対応状況は、スマート家電リモコンやスマートスピーカー等のメーカーや機種によって変わる場合があります。
※スマート家電リモコンやスマートスピーカー等での製品の動作は保証いたしかねます。
※「Wi-Fi」は、Wi-Fi Alliance®の登録商標です。

※製品の色調は、印刷のため実物と多少異なる場合があります。

操作方法の種類

スイッチ 4種類から選べます。壁に取付けて使用します。RFリモコンや赤外線リモコンを併用することも可能です。

3点ワイドスイッチ（カーテンレール用）（操作方法④に対応）



スイッチ1個で製品1台を単独制御、または
最大8台の製品を一斉制御するスイッチ。

シングルスイッチ（カーテンレール用）（操作方法④に対応）



スイッチ1個で製品1台を単独制御するための
スイッチ。

複数ゾーンスイッチ（カーテンレール用）（操作方法④に対応）



最大31台の製品を、1個の複数ゾーンスイッチで操作可能。
最大4グループ（ゾーン）を、一斉にも、ゾーン毎にも操作できます。

〈制御の種類〉

一斉制御
1個のスイッチで最大31台の
全ての製品を一斉に制御。

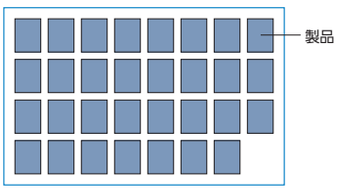

グループ制御［ゾーン制御］
製品を最大4つのゾーンに分けて制御。

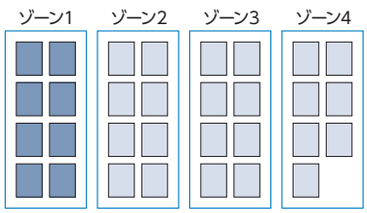

マルチスイッチ（カーテンレール用）（操作方法④に対応）



大きくて見やすい液晶画面、タッチパネルで操作も簡単。
最大31台の製品を、1個のマルチスイッチで操作可能。
個別にも、一斉にも、最大20通りのグループ（エリア）毎にも操作できます。
指定した曜日・時間に製品を動かす「タイマー制御」もできます。

〈制御の種類〉

個別制御
1個のスイッチで最大31台の製品を
1台ずつ個別に制御。

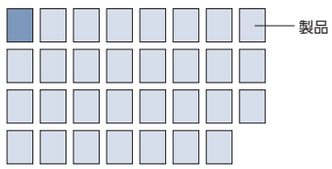

一斉制御
1個のスイッチで最大31台の
全ての製品を一斉に制御。

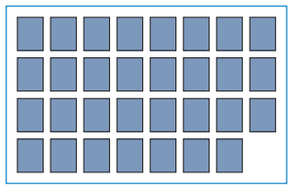

グループ制御［エリア制御］
製品を最大20通りのエリアに分けて制御。

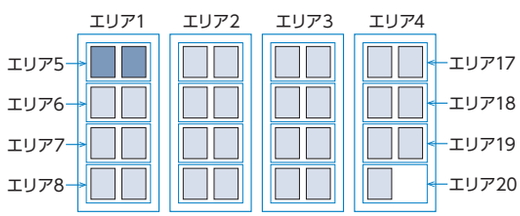

タイマー制御
エリアごとに指定した曜日・時間に製品を動かすことができます。
タイマーの登録件数は最大40件。

ホームタコス ティエルモ

操作方法の種類

※各リモコンの特長についてはP.370もあわせてご覧ください。

①RFリモコン操作

… 1台から複数台の製品を、1個のRFリモコンで操作します。製品にリモコンを向けなくても操作できます。

最大8グループ（合計20台）まで、個別にも、一斉にも操作できます。
※赤外線リモコン（スマート家電リモコン・赤外線家電リモコン）には対応しません。

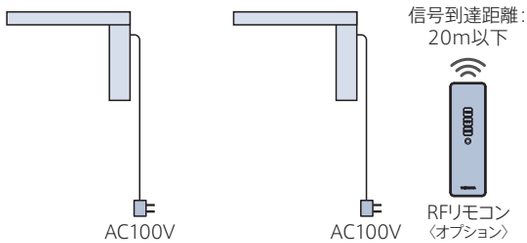

発注時には…

レールセット（必要台数） ＋ RFリモコン（カーテンレール用）〈オプション〉

※リモコンは、レールセットには含まれませんので、必ず使用する個数をご注文ください。
オプションですが、必ず必要です。レールセットの詳細はP.385をご覧ください。
※各製品本体の登録設定は、製品取付け時に行います。

②RFリモコン操作（赤外線リモコン操作併用）

… RFリモコン操作に持出し受光部を付けることで、赤外線リモコンを併用することができます。

最大8グループ（合計20台）まで、個別にも、一斉にも操作できます。
赤外線リモコンやスマート家電リモコン（赤外線家電リモコン）を併用することもできます。
※スマート家電リモコン（赤外線家電リモコン）を併用する場合、赤外線リモコンを必ずご注文ください。詳しくはP.370をご覧ください。

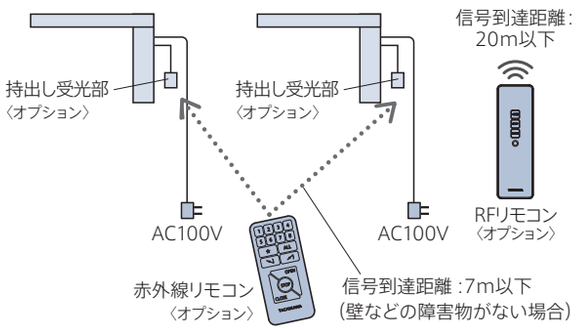

発注時には…

レールセット（必要台数） ＋ RFリモコン（カーテンレール用）〈オプション〉 ＋ 赤外線リモコン（カーテンレール用）〈オプション〉 ＋ 持出し受光部（カーテンレール用）（製品台数分）〈オプション〉

※リモコン・持出し受光部は、レールセットには含まれませんので、必ず使用する個数をご注文ください。
オプションですが、必ず必要です。レールセットの詳細はP.385をご覧ください。
※各製品本体の登録設定は、製品取付け時に行います。

RFリモコン〈オプション〉

［単位：mm］

※製品本体には含まれませんので、必ず必要な操作のリモコンをご注文ください。
＊リモコンには壁付け可能なリモコンホルダーが付属

RFリモコン 8グループ

（カーテンレール用）

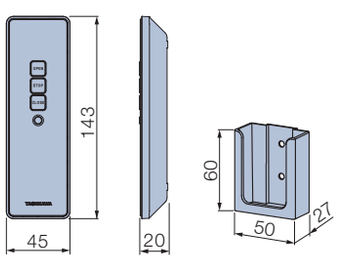

カラー：ホワイト
付属品：単4乾電池（2本）、リモコンホルダー

RFリモコン 4グループ

（カーテンレール用）

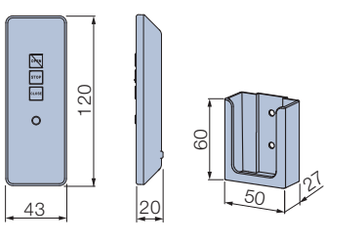

カラー：ホワイト
付属品：単4乾電池（2本）、リモコンホルダー

RFタイマーリモコン

（カーテンレール用）

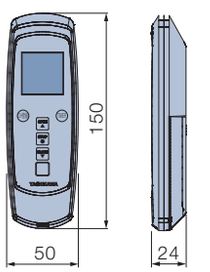

カラー：ホワイト
付属品：単4乾電池（3本）、リモコンホルダー

操作方法の種類

③赤外線リモコン操作

… 1台から複数台の製品を、1個の赤外線リモコンで操作します。

最大8グループ（各グループに登録可能台数の上限なし）まで、個別にも、一斉にも操作できます。
（製品を一斉に動かすには、全ての受光部をリモコンからの信号を受信できる場所に設置する必要があります。）
スマート家電リモコン（赤外線家電リモコン）での操作も可能です。詳しくはP.370をご覧ください。　※RFリモコンには対応できません。
※リモコンの個数を増やしても、同じ空間（赤外線リモコンの信号が届く範囲）で制御できるのは8グループまでとなります。

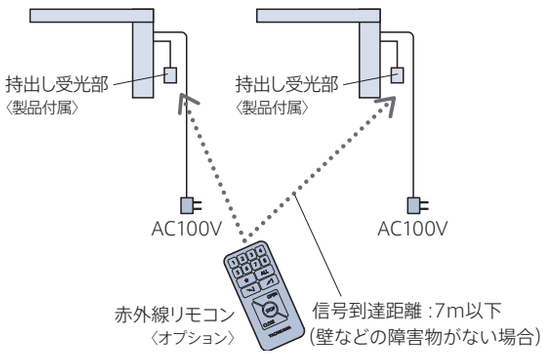

発注時には…

レールセット（必要台数） ＋ 赤外線リモコン〈オプション〉

※リモコンは、レールセットには含まれませんので、必ず使用する個数をご注文ください。
　オプションですが、必ず必要です。レールセットの詳細はP.385をご覧ください。
※持出し受光部は、レールセットに含まれています。
※各製品本体のアドレス設定（最大8グループ）は、製品取付け時に行います。

赤外線リモコン〈オプション〉

［単位：mm］

※製品本体には含まれませんので、必ず必要な操作のリモコンをご注文ください。
＊壁に設置する場合、リモコンホルダーをご注文ください。

▌赤外線リモコン

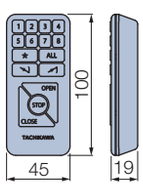

カラー：ホワイト・ブラック
付属品：単4乾電池（2本）

▌リモコンホルダー

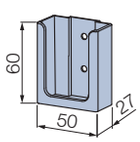

カラー：ホワイト・ブラック
付属品：取付けビス（φ4×16）2本

持出し受光部（カーテンレール用）〈オプション〉

［単位：mm］

赤外線リモコンを使用する際に必要です。

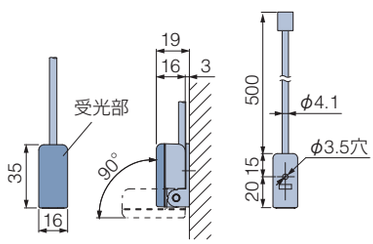

カラー：オフホワイト・ブラック

・持出し受光部はモジュラ延長プラグとモジュラコード〈オプション〉を使うことで、
　最大9.5mまで延長することができます。
※「③赤外線リモコン操作」の場合は、付属しています。
※「赤外線リモコン」は、持出し受光部に向けて操作してください。

ホームタコス ティエルモ

操作方法の種類

※各スイッチの特長についてはP.371もあわせてご覧ください。

④スイッチ操作

… 壁に取付けたスイッチで操作します。

スイッチ操作のお見積り、発注に際しては詳しい打合せが必要になりますので、最寄りの弊社支店・営業所へお問い合わせください。
RFリモコンや赤外線リモコンを併用することもできます。ただし、各リモコンの登録可能台数・グループに準じた操作になります。
※RFリモコンを併用する場合は、製品発注時に指定が必要です。後から併用することはできません。
※赤外線リモコンを併用する場合は、製品発注時の指定は不要です。後から併用することもできます。
※スマート家電リモコン（赤外線家電リモコン）を併用する場合は、赤外線リモコンを必ずご注文ください。詳しくはP.370をご覧ください。

3点ワイドスイッチ操作（単独制御・一斉制御）

1台の製品を、1個の3点ワイドスイッチで操作します。

（参考例）

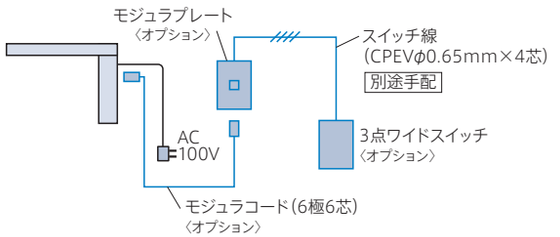

最大8台の製品を、1個の3点ワイドスイッチで一斉に操作します。

（参考例）

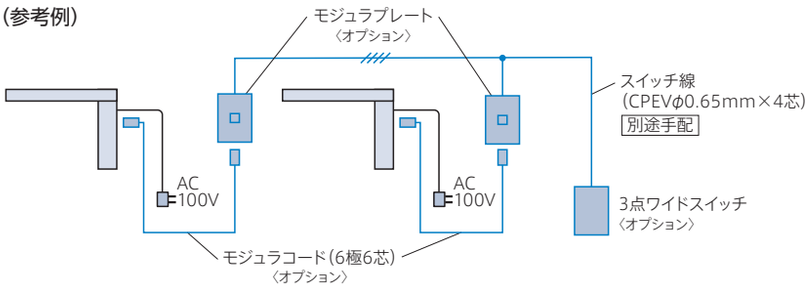

シングルスイッチ操作（単独制御）

1台の製品を、1個のシングルスイッチで操作します。

（参考例）

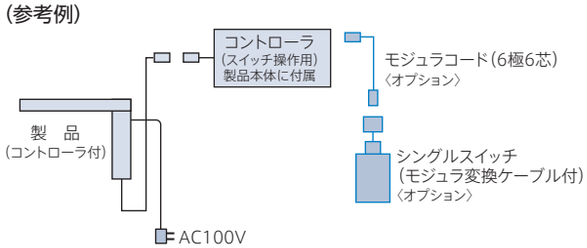

複数ゾーンスイッチ操作（一斉制御・グループ制御［ゾーン制御］）

最大31台の製品を、1個の複数ゾーンスイッチで操作可能。最大4グループ（ゾーン）を、一斉にも、ゾーン毎にも操作できます。

（参考例）

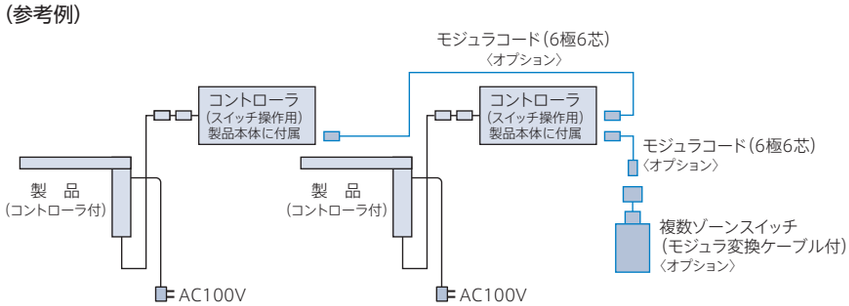

マルチスイッチ操作（個別制御・一斉制御・グループ制御［エリア制御］・タイマー制御）

最大31台の製品を、1個のマルチスイッチで操作可能。個別にも、一斉にも、最大20通りのグループ（エリア）毎にも操作できます。
このほかにも、タイマー制御が可能です。詳しくはP.371をご覧ください。

（参考例）

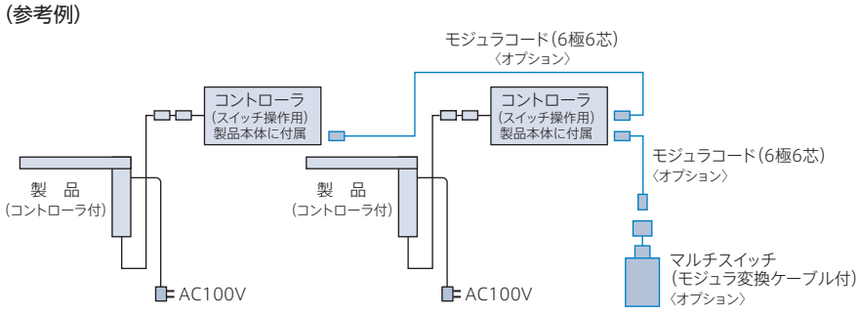

操作方法の種類

スイッチ〈オプション〉

［単位：mm］

3点ワイドスイッチ（カーテンレール用）

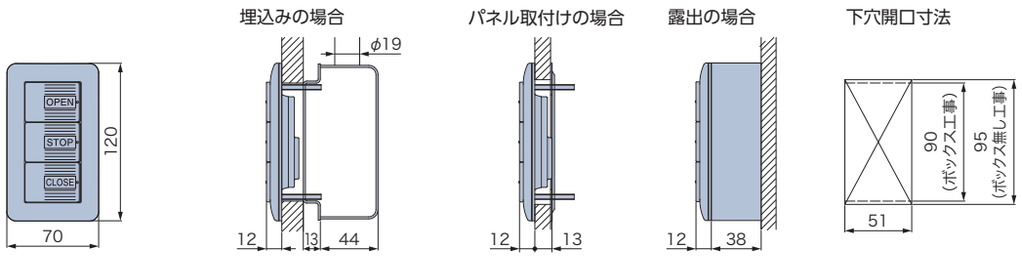

シングルスイッチ（カーテンレール用）・複数ゾーンスイッチ（カーテンレール用）

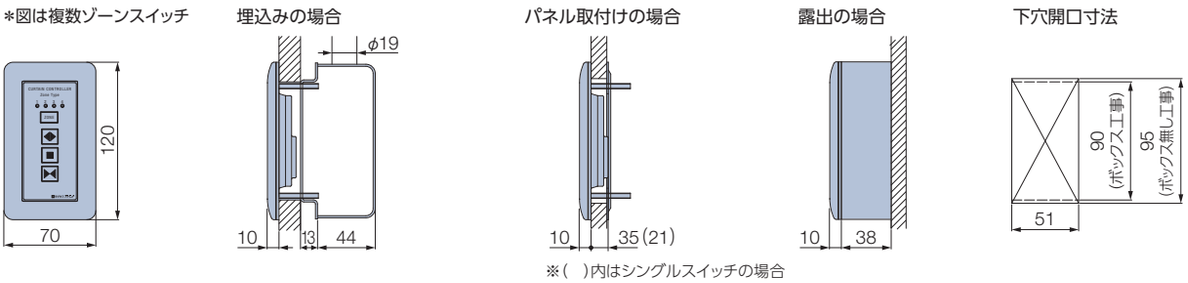

※（　）内はシングルスイッチの場合

マルチスイッチ（カーテンレール用）

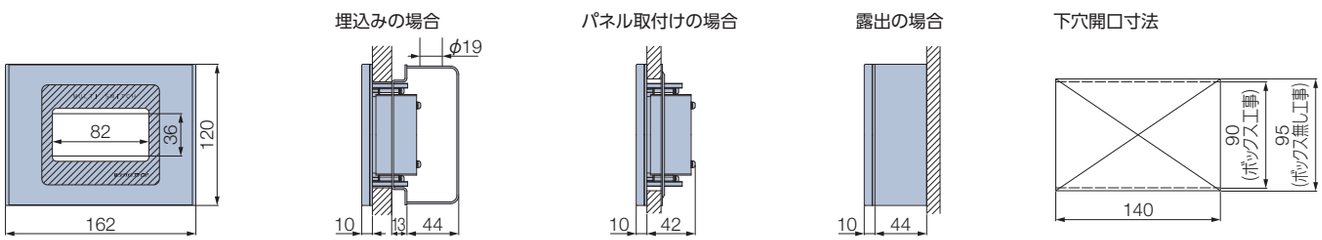

コントローラ(スイッチ操作用)

＊シングルスイッチ・複数ゾーンスイッチ・マルチスイッチの場合、製品本体に付属します。

［単位：mm］

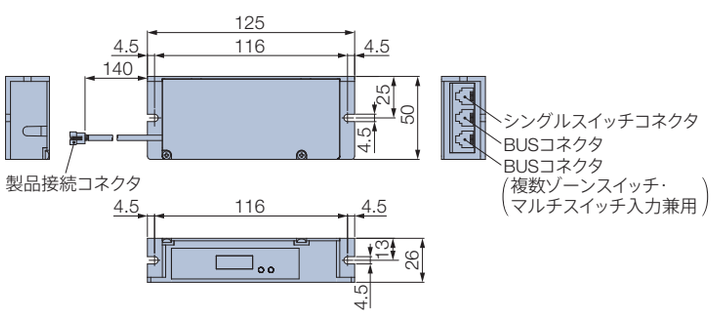

（納まりの参考例）

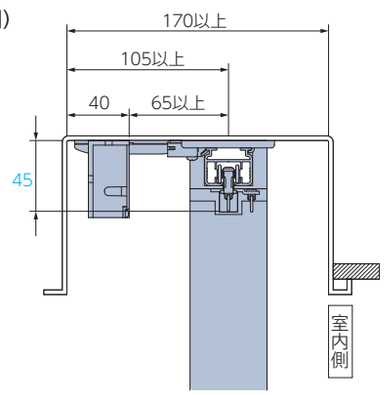

ホームタコス ティエルモ

操作方法

リモコン

RFリモコン

RFリモコン 8グループ
（カーテンレール用）

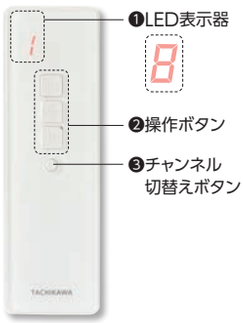

RFリモコン 4グループ
（カーテンレール用）

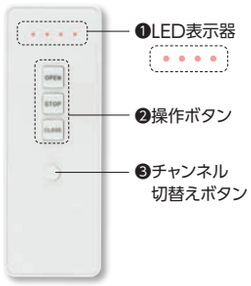

操作手順

1. チャンネル切替えボタン（❸）を押して、操作したい製品に対応する番号を選択します。
   番号はLED表示器（❶）に表示され、ボタンを押すごとに1→2→3…と切替わります。

   「RFリモコン 4グループ」の場合は、ボタンを押すごとにLEDの点灯が切替わります。

2. 操作ボタン（❷）を押します。

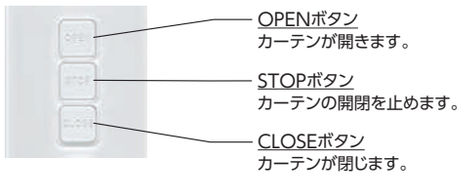

RFタイマーリモコン
（カーテンレール用）



操作手順

1. チャンネル切替えボタンを押して、操作したい製品に対応する番号を選択します。
   番号は液晶パネルに表示され、ボタンを押すごとに1→2→3…と切替わります。

2. 操作ボタンを押します。

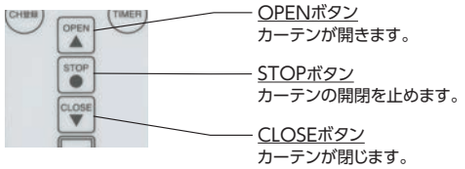

赤外線リモコン　※受光部に向けて操作してください。

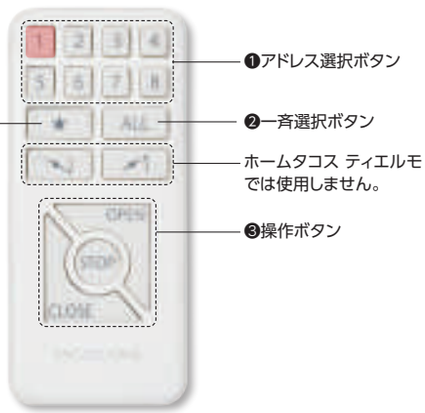

❹フリーポジションボタン

★ ボタンをワンプッシュ
するだけで、あらかじめ登録した
ポジションを自動的に再現します!

ポジションの登録方法
お好みのポジションで
★ ボタンと STOP ボタンを
長押しするだけで、どなたでも
簡単に登録できます。
※個別でも一斉でも登録可能。

操作手順

1. 操作したい製品に対応するアドレス選択ボタン（❶）
   または一斉選択ボタン（❷）を押します。
   押したボタンは点灯します。

2. 操作ボタン（❸）を押します。

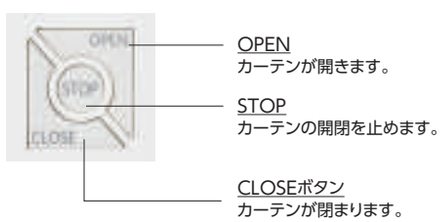

※製品の色調は、印刷のため実物と多少異なる場合があります。

操作方法

スイッチ

3点ワイドスイッチ（カーテンレール用）



OPENボタン
カーテンが開きます。

STOPボタン
カーテンの開閉を止めます。

CLOSEボタン
カーテンが閉じます。

シングルスイッチ（カーテンレール用）



OPENボタン
カーテンが開きます。

STOPボタン
カーテンの開閉を止めます。

CLOSEボタン
カーテンが閉じます。

複数ゾーンスイッチ（カーテンレール用）

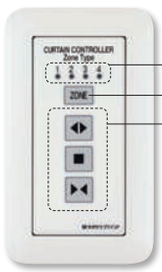

❶LED表示
❷ゾーン選択ボタン
❸操作ボタン

操作手順

1. ゾーン選択ボタン（❷）を押して、
操作したい製品に対応する番号（ゾーン）を選択します。
番号はLED表示（❶）に点灯して表示され、ボタンを押すごとに1→2→3→4→全部→1…と切替わります。

2. 操作ボタン（❸）を押します。
操作方法はシングルスイッチと同じです。

マルチスイッチ（カーテンレール用）

「操作メニュー画面」から、それぞれのボタンに触れると、次の画面に進みます。



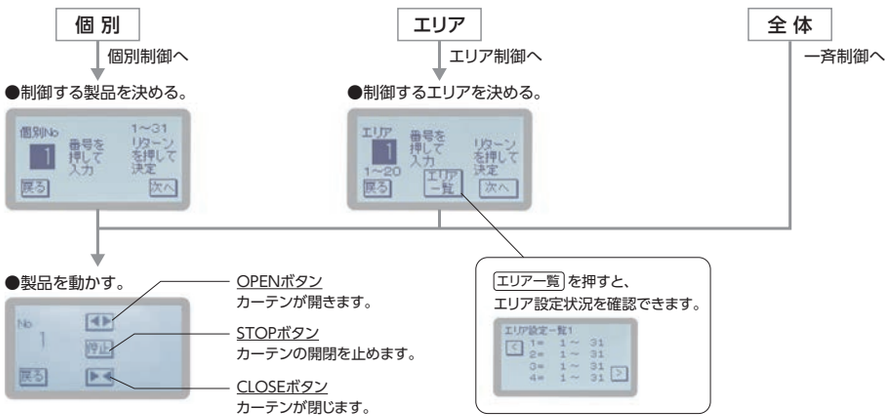

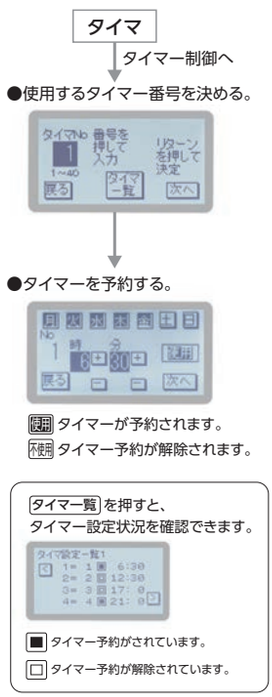

ホームタコス ティエルモ

構造と部品

［単位：mm］

■ 電動

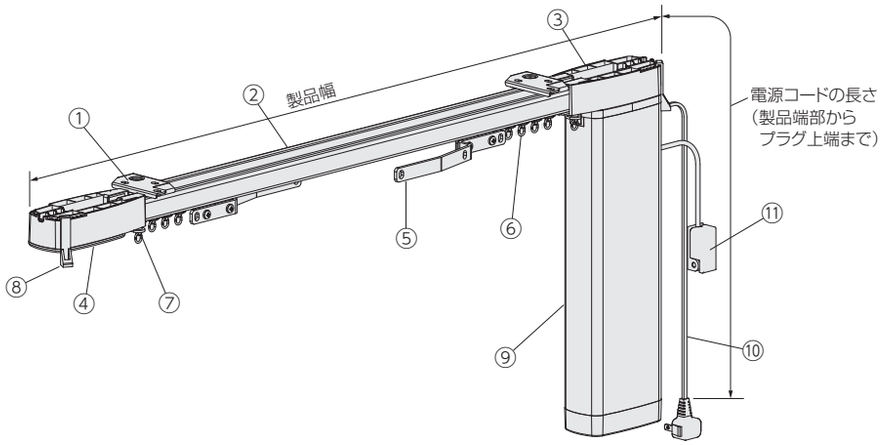

■ レール

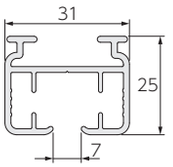

■ 共通ランナー

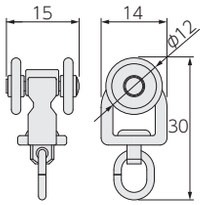

部品名	材　質	備　考
① 天井シングルブラケット	鋼板プレス成形品・樹脂成形品	レールカラーと同系色
② レール	アルミ押出し形材	ホワイト、ブラック
③ 駆動プーリー	樹脂成形品・他	レールカラーと同系色
④ プーリーカバー	樹脂成形品	レールカラーと同系色
⑤ 交差ランナー	樹脂成形品・他	交差レール仕様の場合は、先頭ランナーになります。
⑥ 共通ランナー	樹脂成形品・他	ホワイト
⑦ ストッパー	鋼板プレス成形品・他	
⑧ カーテンフック	樹脂成形品	クリアー
⑨ モーターユニット	アルミ押出し形材・鋼板プレス成形品・樹脂成形品・他	レールカラーと同系色 カーテンに隠れるため意匠を損ないません。
⑩ 電源コード	—	レールカラーと同系色 電源コードの長さは0.5、1.0、2.0、3.0、5.0mから選べます。ご指定がない場合は3.0mになります。
⑪ 持出し受光部〈オプション〉	樹脂成形品・他	ホワイト、ブラック 「②RFリモコン操作（赤外線リモコン操作併用）」の場合は別途手配してください。コードの長さは0.5m。

取付けブラケット

［単位：mm］

天井シングルブラケット

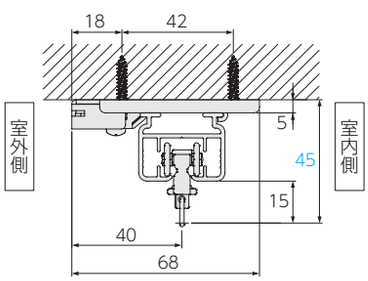

（見下図）

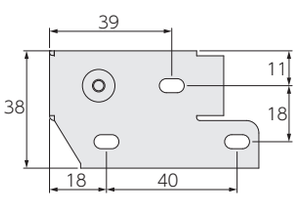

付属個数

製品幅（m）	個数
1.000～ 1.480	4個
1.490～ 2.080	5個
2.090～ 2.680	6個
2.690～ 3.280	7個
3.290～ 3.880	8個
3.890～ 4.480	9個
4.490～ 5.080	10個
5.090～ 5.680	11個

製品幅（m）	個数
5.690～ 6.280	12個
6.290～ 6.880	13個
6.890～ 7.480	14個
7.490～ 8.080	15個
8.090～ 8.680	16個
8.690～ 9.280	17個
9.290～ 9.880	18個
9.890～10.000	19個

納まり

＊図は室内側から見た図。

■ 片開き（モーター側納まり）

右モーター・右納まり

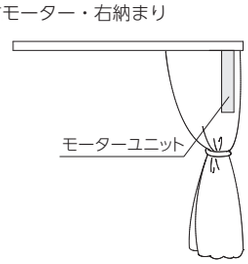

左モーター・左納まり

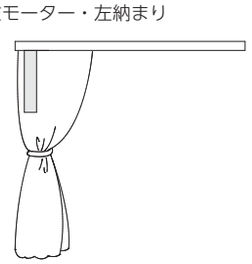

■ 両開き

右モーター

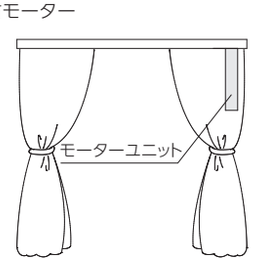

左モーター

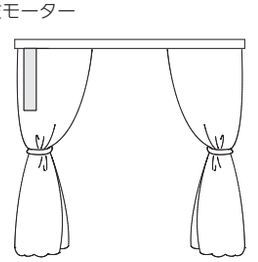

製品詳細図 ※ランナー個数は8コ/m(偶数に切上げた個数)が付属されます。両開きの場合は、ランナー個数が半分ずつ両側に組み込まれています。

[単位:mm]

■ 片開き

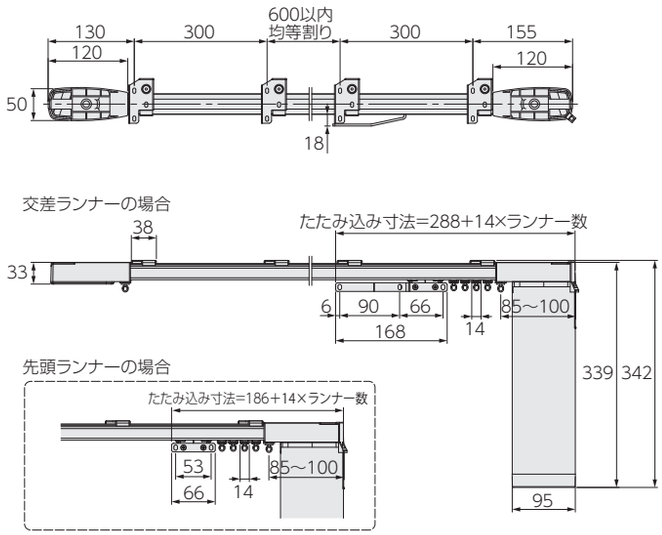

■ 両開き

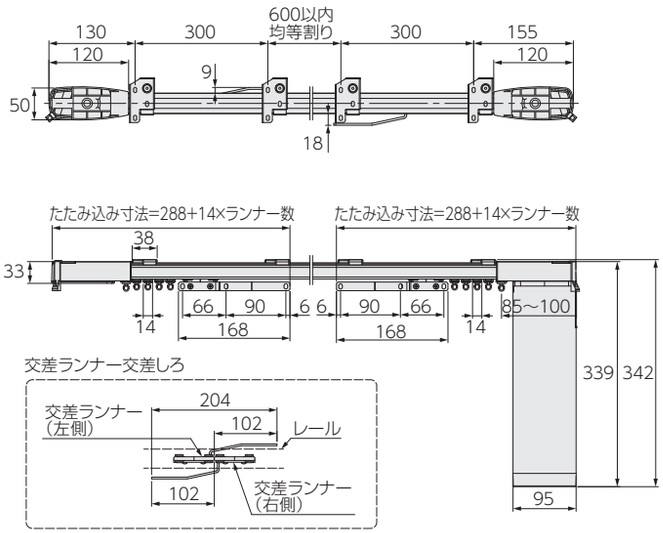

電源分岐ジョイント

[単位:mm]

1つの電源(コンセント)から電源を分岐して、隣接する複数台の製品へ電源を供給できます。
「電源分岐コード長さ合計」20mまで、かつ最大10台まで接続可能です。
製品間の距離(A)は2000mmまで対応可能です。
※交差レール仕様の場合は、詳しい打合せが必要になりますので、最寄りの弊社支店・営業所へお問い合わせください。



「電源分岐コード長さ合計」の算出方法 ※20m以下が電源分岐ジョイントに対応します。電源コードの長さは加算不要です。
電源分岐コード長さ合計(m) = 製品幅合計(m) + 電源分岐コード長さ(B)合計(m) + (0.3m×製品台数)

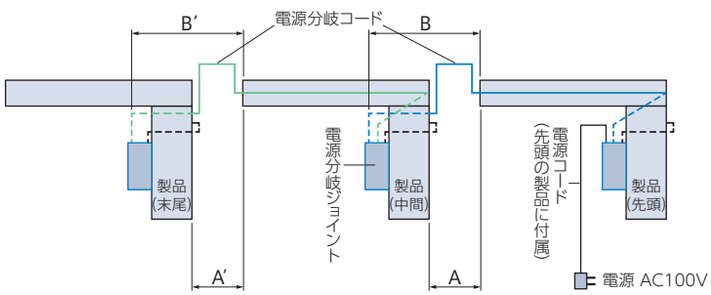

※上図の部品やコードは製品に付属します。
※点線部分のコードは製品の裏を通ります。
モーターユニットや電源分岐ジョイントは
カーテンに隠れます。
※電源分岐ジョイント、電源分岐コードは
レールカラーと同系色となります。

電源分岐コードの長さの目安

製品間の距離(A)	電源分岐コードの長さ(B)
100mm以下	0.3m
500mm以下	0.8m
1000mm以下	1.3m
2000mm以下	2.3m

注文方法

①接続するすべての製品の位置関係(先頭・中間・末尾)をご指定ください。
・製品2台を接続する場合
「先頭1台・末尾1台」が必要です。
・製品3台以上を接続する場合
「先頭1台・中間1~8台・末尾1台」が必要です。

②先頭・中間の製品は、左表のように製品間の距離(A)を目安に
電源分岐コードの長さ(B)を0.3m、0.8m、1.3m、2.3mからご指定ください。

③先頭の製品に付属する電源コードの長さを
1.0m、1.5m、2.5m、3.5m、5.5mからご指定ください。
ご指定のない場合は3.5mになります。

※電源分岐コードは室内側から見て、必ず反モーター側のレール先端から出ます。
※コードを取り回す場合は、製品間の距離に必要な長さを加算して、電源分岐コードの長さを
ご指定ください。

■価格:+3,000円/台
※製品本体と同時にご注文ください。
※先頭・中間・末尾は同価格です。

ドレープ・レースのダブル付けの場合

「電源分岐コード長さ合計」20mまで、かつ最大10台まで接続可能です。
※製品3台以上を接続したい場合、最寄りの弊社支店・営業所へお問い合わせください。

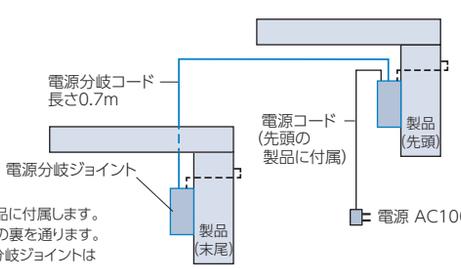

※上図の部品やコードは製品に付属します。
※点線部分のコードは製品の裏を通ります。
モーターユニットや電源分岐ジョイントは
カーテンに隠れます。

注文方法

①「電源分岐ジョイント ドレープ・レースのダブル付け」とご指定ください。

②接続する製品の位置関係(先頭・末尾)をご指定ください。
「先頭1台・末尾1台」が必要です。
ドレープとレース間の電源分岐コードの長さは0.7mになります。

③先頭の製品に付属する電源コードの長さを
1.0m、1.5m、2.5m、3.5m、5.5mからご指定ください。
ご指定のない場合は3.5mになります。

■価格:+3,000円/台
※製品本体と同時にご注文ください。
※先頭・末尾は同価格です。

ホームタコス ティエルモ

納まり図（天井付け）

［単位：mm］

■ シングルセット

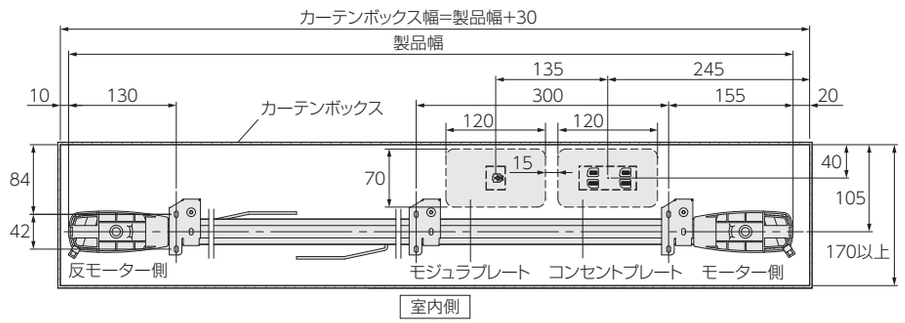

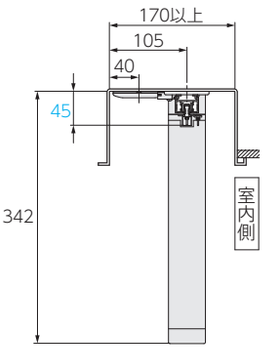

■ ダブル付け（シングルセットを2セット手配）

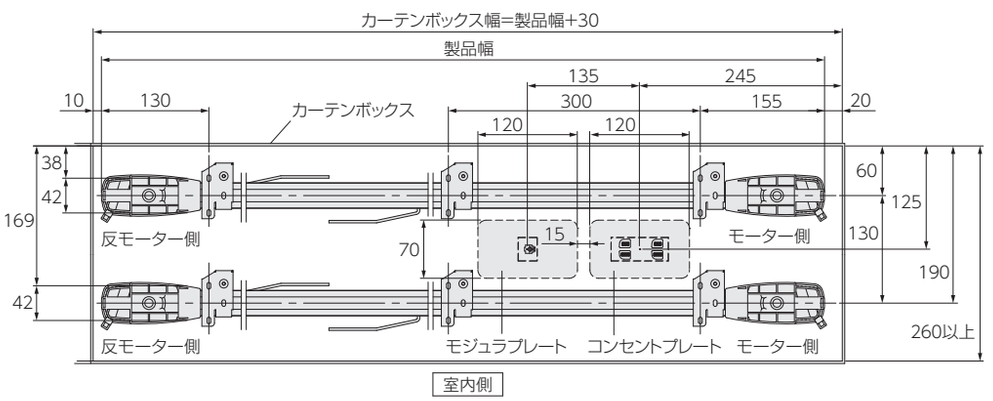

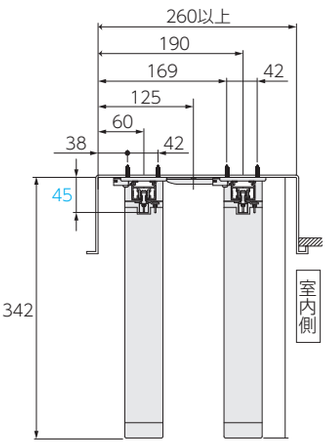

納まり図(天井付け)

[単位:mm]

〈直線レールを交差した場合〉

■ シングル付け (シングルセット (片開き) ×2)

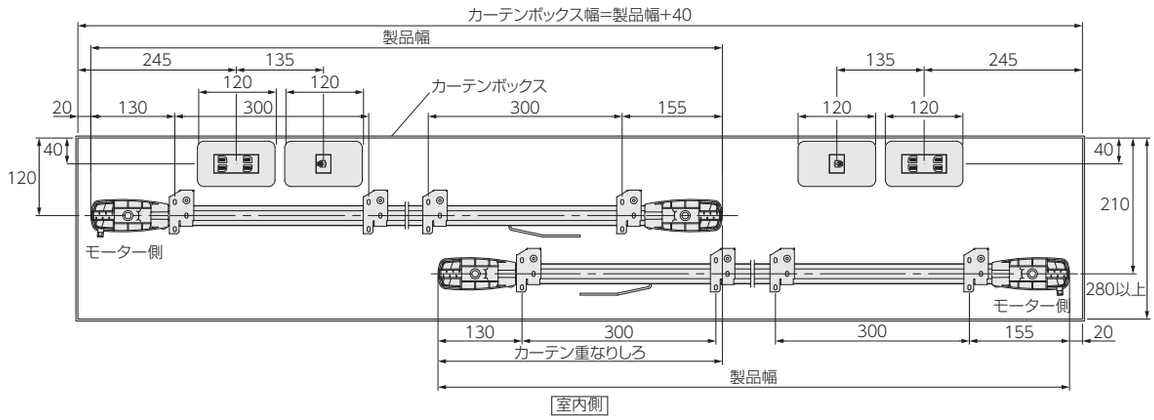

■ ダブル付け (室内側:シングルセット (片開き) ×2 + 室外側:シングルセット (両開き) ×1)

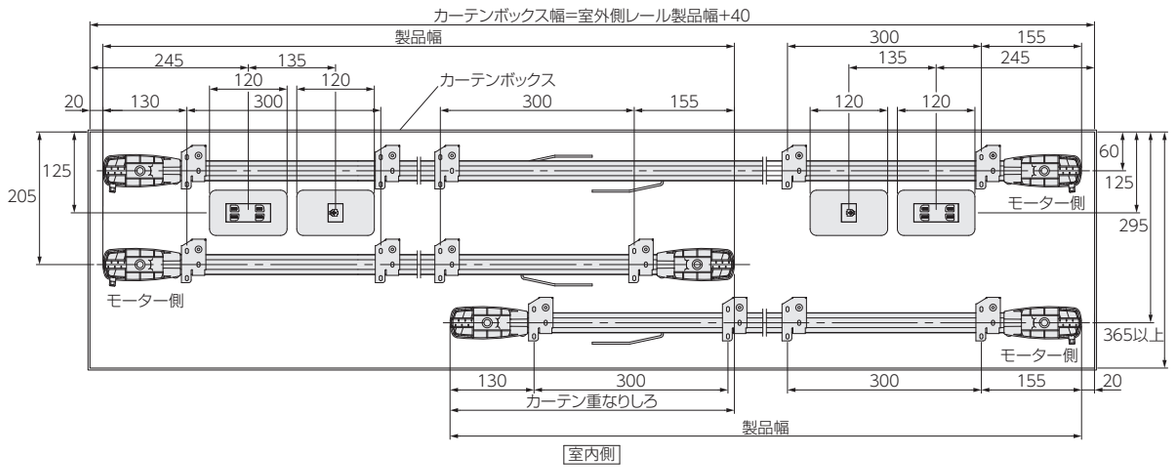

〈交差レール仕様の場合〉

■ シングル付け (交差レール仕様セット (両開き) ×1)

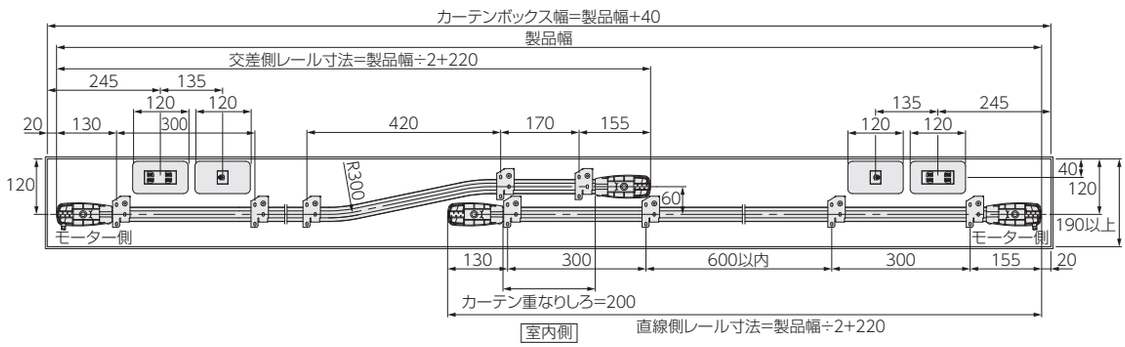

■ ダブル付け (室内側:交差レール仕様セット (両開き) ×1 + 室外側:シングルセット (両開き) ×1)

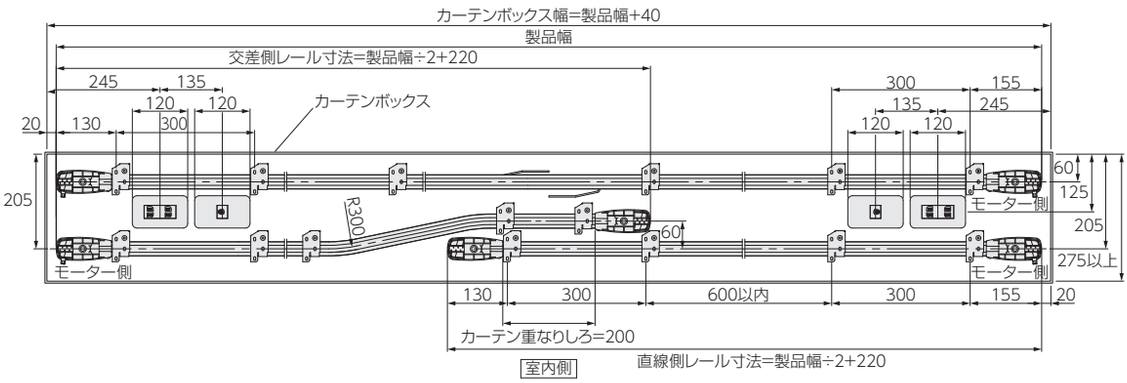

ホームタコス ティエルモ

納まり図（天井付け）

〈1ヵ所カーブの場合〉

■ シングルセット

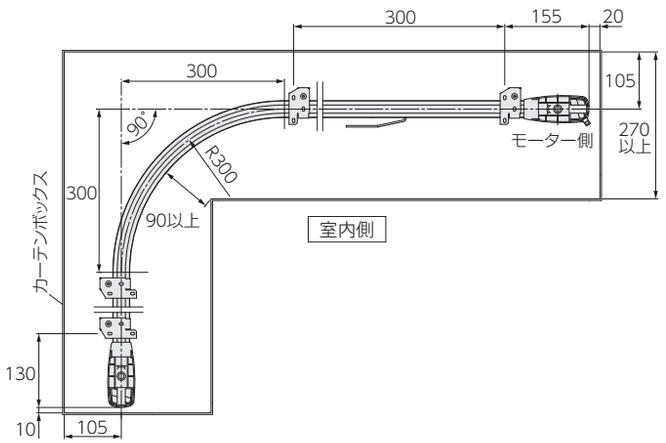

■ ダブル付け（シングルセットを2セット手配）

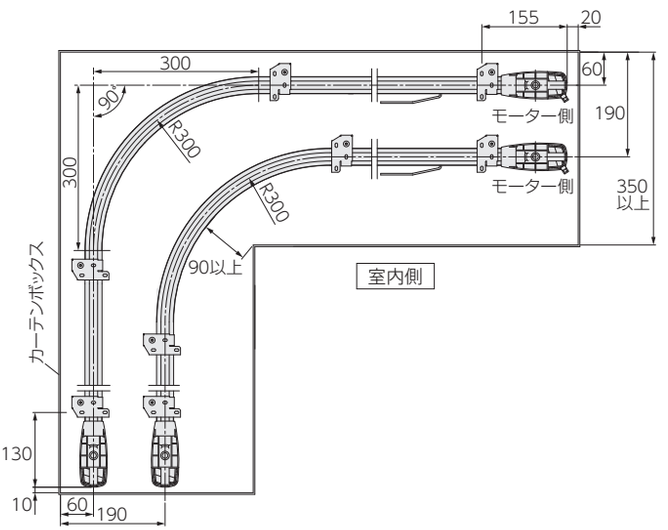

■ シングルセット（カーテンボックスを狭くする場合）

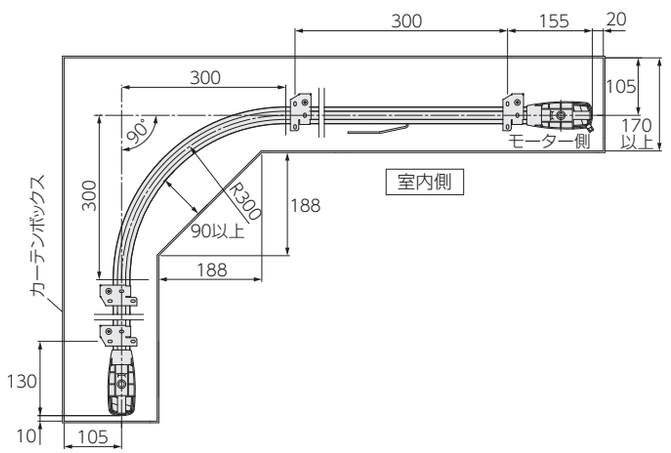

納まり図(天井付け)

［単位：mm］

〈全体カーブの場合〉

■ シングルセット

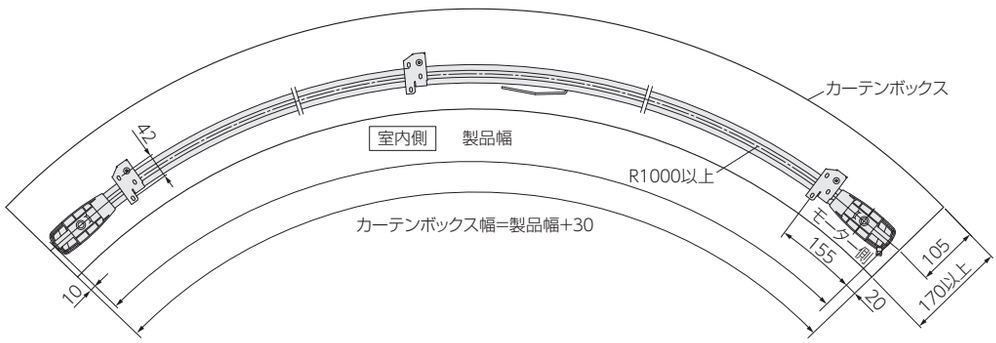

■ ダブル付け（シングルセットを2セット手配）

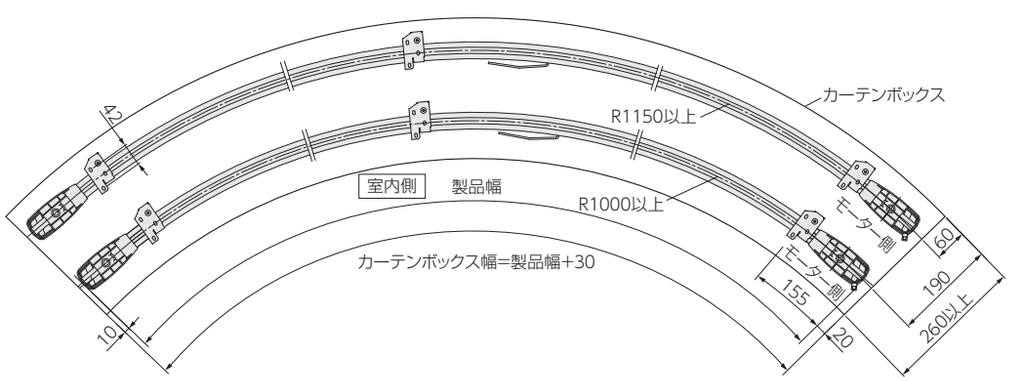

ホームタコス ティエルモ

カーテン縫製仕様

［単位：mm］

カーテンをきれいに納めることができる推奨の縫製仕様を記載しています。

＊部分は、ひだなしの縫製を表しています。

■ 片開き（モーター側納まり）

左モーター・左納まり

モーター側　　反モーター側

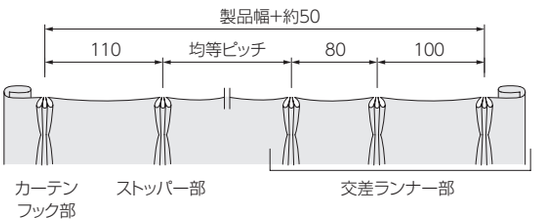

右モーター・右納まり

反モーター側　　モーター側

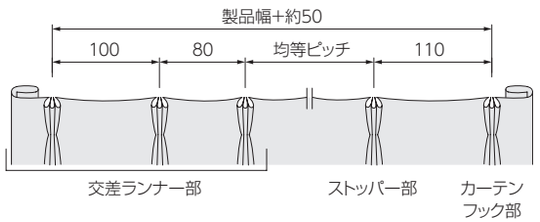

■ 両開き

左側カーテン

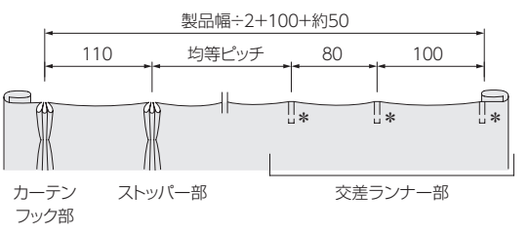

右側カーテン

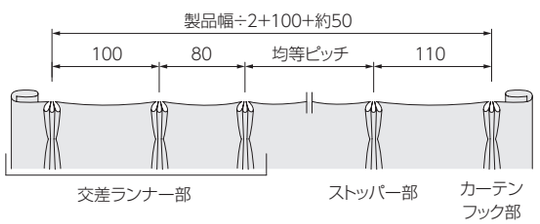

■ 交差レール仕様

左側カーテン
（左モーター·左納まり）

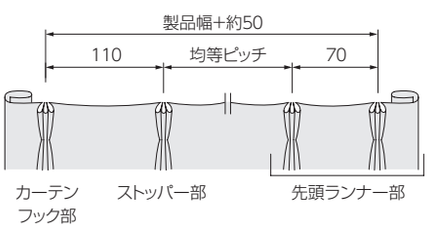

右側カーテン
（右モーター·右納まり）

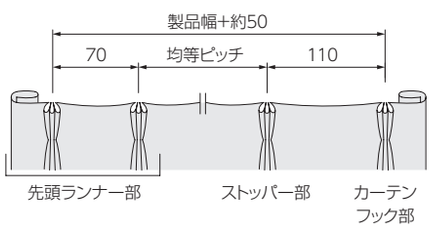

※製品の色調は、印刷のため実物と多少異なる場合があります。

電動部仕様

定格電圧	AC100V±10%　50/60Hz
消費電力	20W
使用温度	0～50℃(結露なきこと)
待機電力※	0.5W以下
開閉速度	7～12m/分(6段階で調整可能)
定格時間	3分
重量	1.3kg

※待機電力は実測値であり、保証値ではありません。

■ フリーポジション機能

全開・全閉以外の停止位置を1ヶ所登録できる機能です。
製品を設置した後でも登録・解除ができます。

■ スロースタート・スローストップ機能

カーテンの動き始め・動き終わりは、ゆっくりと動作します。

価 格

※表示価格は消費税を含まないメーカー希望小売価格(本体価格)です。

価格は操作方法(リモコンの種類①～③)により異なります。

「④スイッチ操作」については、詳しい打合せが必要になりますので、最寄りの弊社支店・営業所へお問い合わせください。

※操作方法①～④については、P.372～375の「操作方法の種類」をご覧ください。

ホームタコス ティエルモ 価格 ＝ レールセット価格※1 ＋ リモコン〈オプション〉価格※2 ＋ 持出し受光部〈オプション〉価格※3 ＋ 部品〈オプション〉価格※4

＊赤で囲んだ部分は必ず必要となります。

※1　レールセット価格は、下表をご覧ください。
※2　リモコン〈オプション〉価格は製品本体価格には含まれませんので、必要な操作のリモコン価格を加算してください。
※3　持出し受光部〈オプション〉は「②RFリモコン操作(赤外線リモコン操作併用)」の場合、オプションとして別途手配が必要です。
　　「①RFリモコン操作」の場合は不要です。
　　「③赤外線リモコン操作」の場合は、製品1台につき1個付属しています。
※4　持出し受光部・部品〈オプション〉が必要な場合は、P.386から選んで価格を加算してください。

■ リモコン〈オプション〉

※製品本体には含まれませんので、必ず必要な操作のリモコンをご注文ください。

RFリモコン 8グループ(カーテンレール用)	27,000円／個
RFリモコン 4グループ(カーテンレール用)	15,000円／個
RFタイマーリモコン(カーテンレール用)	29,000円／個
赤外線リモコン(ホワイト・ブラック)	5,000円／個
リモコンホルダー(ホワイト・ブラック)	500円／個

■ 電源分岐ジョイント

＋3,000円／台

※製品本体と同時にご注文ください。
※先頭・中間・末尾は同価格です。
　詳しくはP.379をご覧ください。

■ 部品〈オプション〉

P.386をご覧ください。

■ 持出し受光部(カーテンレール用)〈オプション〉

※「②RFリモコン操作(赤外線リモコン操作併用)」の場合、別途ご注文が必要です。詳しくはP.372～373の「操作方法の種類」をご覧ください。

持出し受光部(カーテンレール用)(コード長0.5m)	5,300円／個	「③赤外線リモコン操作」の場合は、製品1台につき1個付属しています(ホワイト・ブラック)。 ご指定がない場合はホワイトになります。

ホームタコス ティエルモ

価 格

※表示価格は消費税を含まないメーカー希望小売価格(本体価格)です。

シングルセット

■ ホームタコス ティエルモ シングルセット価格 ※片開き・両開きとも同価格となります。

1箱1セット入り ［単位:円(税別)］

製品コード	製品色(色コード)	操作	1.000～2.000m	2.010～3.000m	3.010～4.000m	4.010～5.000m	5.010～6.000m	6.010～7.000m	7.010～8.000m	8.010～9.000m	9.010～10.000m
63021	ホワイト(130) ブラック(230)	①RFリモコン操作 ②RFリモコン操作(赤外線併用) ③赤外線リモコン操作	94,500	101,000	107,400	115,900	125,000	133,300	141,500	149,200	157,700

セットの明細

・モーターユニット:1台
・レール:1本※
・カーテンフック:両開き=2コ、片開き=1コ
・インナージョイント:1コ※
・ランナー:8コ/m(偶数に切上げた個数)
・交差ランナー:両開き=1組、片開き=1コ
・天井シングルブラケット:下表[ブラケット付属個数]をご覧ください。
・カバージョイント:1コ※
・持出し受光部(カーテンレール用):1コ(③赤外線リモコン操作の場合)

※リモコン<オプション>はセットに含まれません。別途手配が必要です。
※持出し受光部<オプション>は、②RFリモコン操作(赤外線併用)のセットには含まれません。別途手配が必要です。

※レールが直線の場合は5.01m以上、1ヵ所カーブ・2ヵ所カーブ・全体カーブは4.61m以上の場合、レールはジョイント仕様となります。1ヵ所カーブで9.21m以上の場合、ジョイントが2ヵ所となります。

〈ブラケット付属個数(シングルセット)〉

製品幅	1.000～1.480m	1.490～2.080m	2.090～2.680m	2.690～3.280m	3.290～3.880m	3.890～4.480m
必要数	4個	5個	6個	7個	8個	9個
製品幅	4.490～5.080m	5.090～5.680m	5.690～6.280m	6.290～6.880m	6.890～7.480m	7.490～8.080m
必要数	10個	11個	12個	13個	14個	15個
製品幅	8.090～8.680m	8.690～9.280m	9.290～9.880m	9.890～10.480m		
必要数	16個	17個	18個	19個		

交差レール仕様セット

■ ホームタコス ティエルモ 交差レール仕様価格

1箱1セット入り ［単位:円(税別)］

製品コード	製品色(色コード)	操作	3.800～4.000m	4.010～5.000m	5.010～6.000m	6.010～7.000m	7.010～8.000m	8.010～9.000m	9.010～10.000m	10.010～11.000m	11.010～11.500m
63022	ホワイト(130) ブラック(230)	①RFリモコン操作 ②RFリモコン操作(赤外線併用) ③赤外線リモコン操作	204,700	211,200	217,600	224,000	232,500	241,000	250,100	259,200	267,500

セットの明細

・モーターユニット:2台
・レール:2本※
・カーテンフック:2コ
・インナージョイント:2コ※
・ランナー:8コ/m(偶数に切上げた個数)
・先頭ランナー:2コ
・天井シングルブラケット:下表[ブラケット付属個数]をご覧ください。
・カバージョイント:2コ※
・持出し受光部(カーテンレール用):2コ(③赤外線リモコン操作の場合)

※リモコン<オプション>はセットに含まれません。別途手配が必要です。
※持出し受光部<オプション>は、②RFリモコン操作(赤外線併用)のセットには含まれません。別途手配が必要です。

※交差側レールは、製品幅にかかわらず、ジョイント仕様になります。
直線側レールは、製品幅が9.58m以上の場合、ジョイント仕様になります。

〈ブラケット付属個数(交差レール仕様)〉

製品幅	3.800～4.920m	4.930～6.120m	6.130～7.320m	7.330～8.520m	8.530～9.720m	9.730～10.920m
必要数	12個	14個	16個	18個	20個	22個
製品幅	10.930～11.500m					
必要数	24個					

■ カーブ加工価格

	シングルセット
1ヵ所(300R)	セット価格+9,200円
2ヵ所(300R)	セット価格+18,300円
全体(1000R以上)※	セット価格+9,200円/m

※全体カーブ加算価格は、1m単位に切上げて算出してください。

価 格

■ホームタコス ティエルモ 部品価格

［単位：円(税別)］

	部品名	部品色	コード	単価	箱入数	箱入価格
リモコン	RFリモコン 8グループ (カーテンレール用)  ※リモコンホルダー、単4アルカリ乾電池2個付き	——	210330	27,000	1コ	27,000
	RFリモコン 4グループ (カーテンレール用)  ※リモコンホルダー、単4アルカリ乾電池2個付き	——	210331	15,000	1コ	15,000
	RFタイマーリモコン (カーテンレール用)  ※リモコンホルダー、単4アルカリ乾電池3個付き	——	210332	29,000	1コ	29,000
	赤外線リモコン  ※単4アルカリ乾電池2個付き	ホワイト	230452	5,000	1コ	5,000
		ブラック	230453			
	リモコンホルダー 	ホワイト	230454	500	1コ	500
		ブラック	230455			
電動部品	持出し受光部 (カーテンレール用) ※コード長0.5m、モジュラコネクター仕様	ホワイト	210335	5,300	1コ	5,300
		ブラック	230456			
	モジュラコード (0.3m)	——	210336	1,160	1本	1,160
	モジュラコード (1m)	——	210337	1,490	1本	1,490
	モジュラコード (2m)	——	210338	1,800	1本	1,800
	モジュラコード (3m)	——	210339	2,110	1本	2,110
	モジュラ分岐用 コネクタ	——	210340	1,650	1コ	1,650
	モジュラ延長 プラグ	——	210341	1,100	1コ	1,100

	部品名	部品色	コード	単価	箱入数	箱入価格
ランナー	共通ランナー (8コ連結) 	ホワイト	205385	59	480コ (8コ×60本)	28,320
	交差ランナー (両開き) 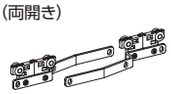	ホワイト	210343	5,090	1組	5,090
	交差ランナー (片開き・右納まり) 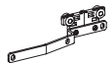	ホワイト	210344	2,550	1コ	2,550
	交差ランナー (片開き・左納まり) 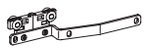	ホワイト	210345	2,550	1コ	2,550
	先頭ランナー 	ホワイト	230457	2,550	1コ	2,550
ブラケット	天井シングルブラケット 	ホワイト	210346	850	1コ	850
		ブラック	230458			
ジョイント	インナージョイント 	——	210347	490	1コ	490
	カバージョイント 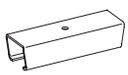	ホワイト	210348	950	1コ	950
		ブラック	230459			
フック	カーテンフック 	——	210349	200	1コ	200

電動カーテンレール

スマートインテリアシェード ホームタコス トリーチェ

チャイルドセーフティー

*詳しくはP.526

静音性 41(dB)

ダブルセットやレールカラーが選べる、主に住宅向けの電動カーテンレール。
正面付けにも対応し、車イスなどの出入りに便利な人体感知センサーもご用意。



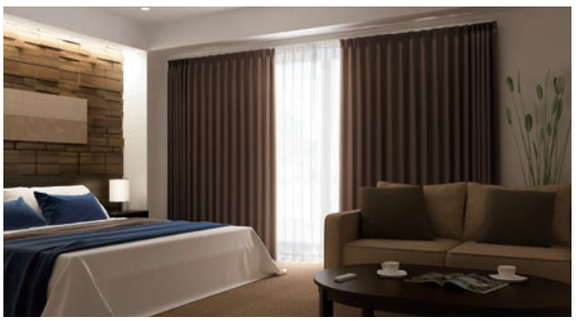



参考価格(税別)	3.0m ホワイトの場合	※下記のようなセット販売はしていません。

RFリモコン操作	赤外線リモコン操作
88,000円 RFリモコン 4グループの場合	**78,300円** シングルリモコンの場合
・シングルセット(①RFリモコン操作)×1セット ・RFリモコン 4グループ×1個	・シングルセット(③赤外線リモコン操作)×1セット ・赤外線リモコン×1個 ・持出し受光部×1個

製品ラインナップ

下記の4つからご指定ください。

シングルセット

電動

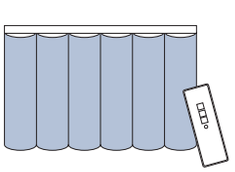

リモコンやスイッチで
簡単に操作できます。

ダブルセット ※ドレープとレースは、逆にしても使用できます。

電動+電動
(連動ダブルセット)

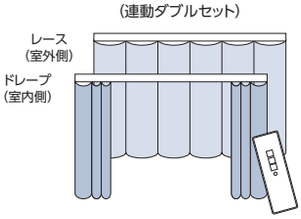

ドレープもレースも電動でラクラク!
手の届かない高窓にもおすすめ。

電動+ギアアシスト
(チェーン操作)

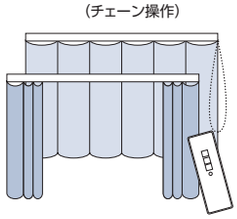

レースはチェーン操作で、
その場から動かずに開閉できます。

電動+手引き

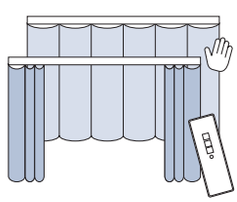

ドレープは電動、開閉の少ない
レースは手引きにすればお求め
やすい価格に。

※電動にはカーテンを少し引くだけで自動で開け閉めできるタッチモーション機能搭載。

※製品の色調は、印刷のため実物と多少異なる場合があります。

ラインナップ

ホワイト（木目調）[No.185]



グレージュ（木目調）[No.195]



ナチュラルブラウン（木目調）[No.250]



ミディアムブラウン（木目調）[No.266]



セピア（木目調）[No.276]



ホワイト[No.130]



製品特長

リモコンやスイッチを用途・シーンに合わせて選べます。



スマートスピーカーやスマートフォンで操作できます。

市販のスマート家電リモコンと
組み合わせることで、
スマートスピーカーでの音声操作や
スマートフォンでの遠隔操作ができます。

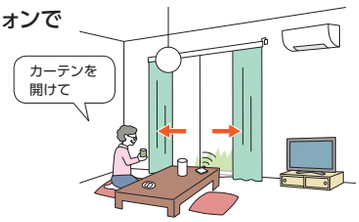

静かな動作音

動作音は約41dB※と優れた静音性。
早朝・夜間など音が気になるシーンに。
※保証値ではありません。

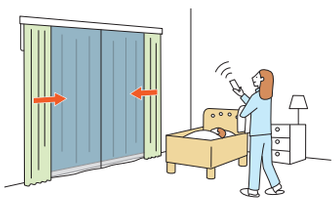

タッチモーション機能

カーテンを少し引くとカーテンが自動で
動き出します。
窓から出入りする際にスイッチやリモコンまで
行かなくても開閉ができ便利です。



コンパクトな納まり

奥行150mmのカーテンボックスに
取付け可能な、コンパクトな納まり。



人体感知センサー〈オプション〉▶P.404

人の出入りを感知して自動で開閉します。
車イスなどでの出入りにおすすめです。

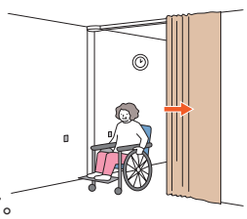

耐久性・省エネ性・機能性にも優れています。

・耐久性に優れたベルト駆動方式。
・待機時の消費電力を抑え、高い省エネ性を実現。
・開閉速度は4段階で調整可能。
・スロースタート・スローストップ機能搭載。▶P.403
・フリーポジション機能搭載。▶P.403

ギアアシスト（チェーン操作）に変更できます。

モーターユニットをチェーン操作部に付け替えるだけで、
後から変更することができます。

製作可能寸法　※製品幅は10mm単位での製作になります。

	製作可能寸法	カーテン適正重量	
	500～5000mm	片開き	10kg
		両開き	10kg（片側5kg）
1ヵ所カーブ  90°以上 400mmR	1200～5000mm	片開き	10kg
		両開き	10kg（片側5kg）
全体カーブ  5000mmR以上	1000～5000mm	片開き	10kg
		両開き	10kg（片側5kg）

※1ヵ所カーブのカーブ半径は400mmR。カーブ角度範囲は90～179°以内。
※全体カーブのカーブ半径は5000mmR以上。
　ジョイントは1ヵ所までとし、センター部でのジョイントのみの対応。
※1ヵ所カーブの両開き仕様の場合、交差位置（レールの中央）が直線部分になるようにご指定ください。
　カーブ部分では交差できません。なお全体カーブの場合は交差可能です。

■ ブラケット取付けピッチ・カーテン適正重量

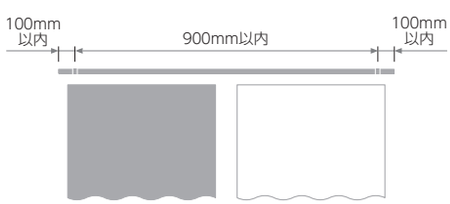

総重量
10kg
（片開き・両開き共）



ランナー1コあたり
1.5kg

ホームタコス トリーチェ

操作方法の種類

下記①～④から操作方法をご指定ください。また、使用するリモコンやスイッチの種類もご指定ください。
②～④は、スマート家電リモコン（赤外線家電リモコン）での操作も可能です。

①RFリモコン操作	… RFリモコンは、信号到達距離が約20mと長く、障害物があっても電波が届きます。最大8グループ（合計20台）まで、個別にも、一斉にも操作できます。
②RFリモコン操作（赤外線リモコン操作併用）	… RFリモコン操作に持出し受光部を付けることで、赤外線リモコンを併用することができます。
③赤外線リモコン操作	… 赤外線を用いたリモコンで、製品に向けて操作します。最大8グループ（各グループに登録可能台数の上限なし）まで、個別にも、一斉にも操作できます。
④スイッチ操作	… 壁に取付けたスイッチで最大8台まで、一斉に操作できます。RFリモコンや赤外線リモコンを併用することも可能です。

リモコン　2種類から選べます。

RFリモコン（カーテンレール用）（操作方法①②④に対応）　*RF：Radio Frequency

RFリモコン
8グループ


RFリモコン
4グループ


RFタイマー
リモコン

電波を用いたリモコンです。
製品にリモコンを向けなくても操作できます。
家具などの障害物があっても信号が届くので、
離れた場所からの操作も可能です。
RFタイマーリモコンは、あらかじめ決めた曜日・時間に
製品を自動で開閉できます。

信号到達距離：約20m
登録可能台数：RFリモコン 8グループ：最大8グループ（合計20台）
RFリモコン 4グループ：最大4グループ（合計20台）
RFタイマーリモコン　：最大6グループ（1グループ8台まで、合計20台）

赤外線リモコン（操作方法②～④に対応）


ホワイト


ブラック

赤外線を用いたリモコンです。
テレビなどのリモコンと同じように製品に向けて操作します。
フリーポジション機能を搭載!
★ボタンをワンプッシュするだけで
あらかじめ登録したお好みのポジションを
自動的に再現します。ホワイトとブラックの2色から選べます。

信号到達距離：約7m（壁などの障害物がない場合）
登録可能台数：最大8グループ（台数の制限なし）


リモコンホルダー
〈オプション〉で
壁に設置できます。

価格：500円／個

注 意　赤外線リモコンの持出し受光部の設置場所について

赤外線リモコンは、赤外線信号を使用しているため、持出し受光部を下記のような「赤外線の強い場所」に設置すると、
誤作動を起こしたり、リモコン操作を受け付けなくなる場合があります。持出し受光部の設置場所には充分ご注意ください。

① 直射日光の当たる場所や、直接当たらなくても直射光が反射して眩しい場所。
② 白熱灯、ヒーターや暖房器具など高熱を発する機器の近く。
③ 蛍光灯など照明器具の近く。
④ ホームセキュリティなどのセンサー用赤外線が照射されている領域。
⑤ その他赤外線式リモコンや、赤外線を出す機器の近く。

スマート家電リモコン（赤外線家電リモコン）を使用する場合について（操作方法②～④に対応）

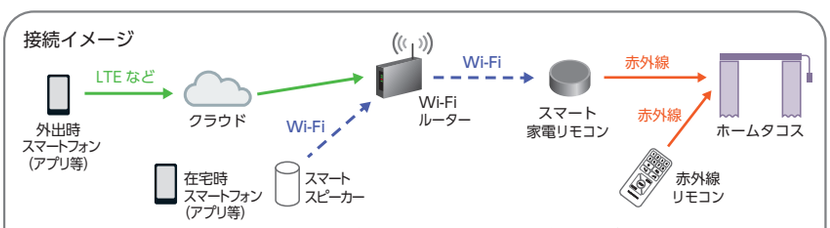

※スマート家電リモコンやWi-Fiルーターなど、使用環境を整えていただく必要があります。
※通信状況やクラウド、AIアシスタント、アプリのバージョン等が整う必要があります。

※スマート家電リモコンやAIアシスタント、スマートフォンなどのデバイス、アプリ等の登録・設定作業は弊社では対応いたしかねます。
※故障の際の動作確認や通信状況などによりスマート家電リモコンが使えない場合があるため、必ず弊社の赤外線リモコンを併用してください。
※動作の対応状況は、スマート家電リモコンやスマートスピーカー等のメーカーや機種によって変わる場合があります。
※スマート家電リモコンやスマートスピーカー等での製品の動作は保証いたしかねます。
※「Wi-Fi」は、Wi-Fi Allianceの登録商標です。

※製品の色調は、印刷のため実物と多少異なる場合があります。

操作方法の種類

スイッチ 壁に取付けて使用します。RFリモコンや赤外線リモコンを併用することも可能です。

3点ワイドスイッチ（カーテンレール用）（操作方法④に対応）



スイッチ1個で製品1台を単独制御、または
最大8台の製品を一斉制御するスイッチ。

RFリモコン〈オプション〉

[単位：mm]

※製品本体には含まれませんので、必ず必要な操作のリモコンをご注文ください。
*リモコンには壁付け可能なリモコンホルダーが付属

RFリモコン 8グループ
（カーテンレール用）

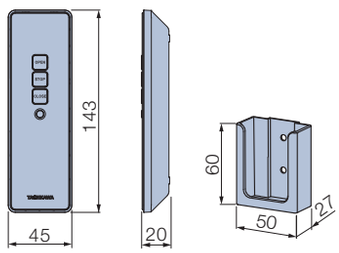

カラー：ホワイト
付属品：単4乾電池（2本）、リモコンホルダー

RFリモコン 4グループ
（カーテンレール用）

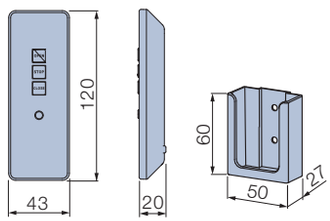

カラー：ホワイト
付属品：単4乾電池（2本）、リモコンホルダー

RFタイマーリモコン
（カーテンレール用）

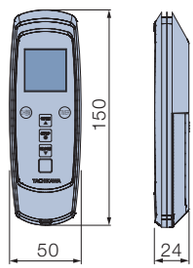

カラー：ホワイト
付属品：単4乾電池（3本）、リモコンホルダー

赤外線リモコン〈オプション〉

[単位：mm]

※製品本体には含まれませんので、必ず必要な操作のリモコンをご注文ください。
*リモコンには壁付け可能なリモコンホルダーが付属

赤外線リモコン

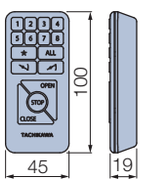

カラー：ホワイト・ブラック
付属品：単4乾電池（2本）

リモコンホルダー

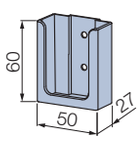

カラー：ホワイト・ブラック
付属品：取付けビス（φ4×16）2本

持出し受光部（カーテンレール用）〈オプション〉

[単位：mm]

赤外線リモコンを使用する際に必要です。

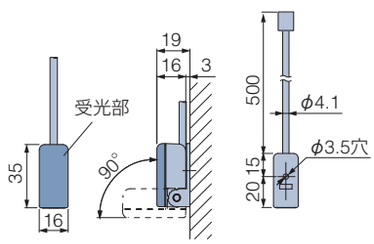

・持出し受光部はモジュラ延長プラグとモジュラコード〈オプション〉を使うことで、
最大9.5mまで延長することができます。
※「赤外線リモコン」は、持出し受光部に向けて操作してください。

3点ワイドスイッチ（カーテンレール用）〈オプション〉

[単位：mm]

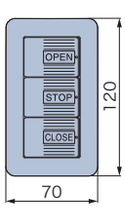

埋込みの場合

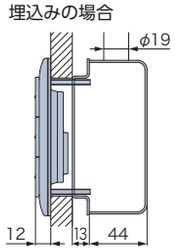

パネル取付けの場合

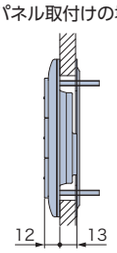

露出の場合

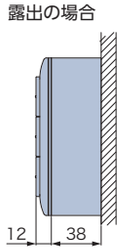

下穴開口寸法

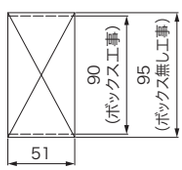

ホームタコス トリーチェ

操作方法の種類

※各リモコンの特長についてはP.390もあわせてご覧ください。人体感知センサー〈オプション〉については、P.404～405をご覧ください。

①RFリモコン操作

… 1台から複数台の製品を、1個のRFリモコンで操作します。製品にリモコンを向けなくても操作できます。

最大8グループ（合計20台）まで、個別にも、一斉にも操作できます。
※赤外線リモコン（スマート家電リモコン・赤外線家電リモコン）には対応しません。

連動ダブルセット（電動+電動）の場合
※ドレープ（室外側）とレース（室内側）を別々のグループで登録することはできません。

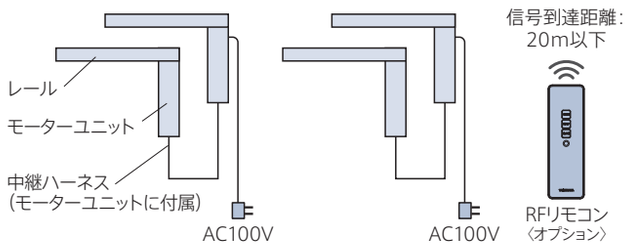

シングルセットの場合
※ダブルセット（電動+ギアアシスト）、ダブルセット（電動+手引き）も同様です。

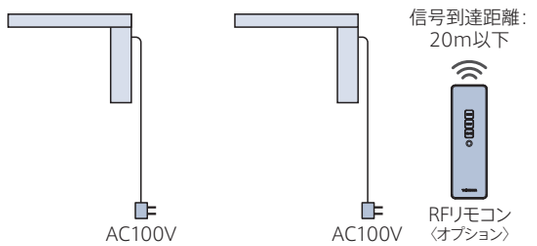

発注時には…

レールセット（必要台数） ＋ RFリモコン（カーテンレール用）〈オプション〉

※リモコンは、レールセットには含まれませんので、必ず使用する個数をご注文ください。
オプションですが、必ず必要です。レールセットの詳細はP.406～407をご覧ください。
※各製品本体の登録設定は、製品取付け時に行います。

②RFリモコン操作（赤外線リモコン操作併用）

… RFリモコン操作に持出し受光部を付けることで、赤外線リモコンを併用することができます。

最大8グループ（合計20台）まで、個別にも、一斉にも操作できます。
赤外線リモコンやスマート家電リモコン（赤外線家電リモコン）を併用することもできます。
※スマート家電リモコン（赤外線家電リモコン）を併用する場合、赤外線リモコンを必ずご注文ください。詳しくはP.390をご覧ください。

連動ダブルセット（電動+電動）の場合
※ドレープ（室外側）とレース（室内側）を別々のグループで登録することはできません。

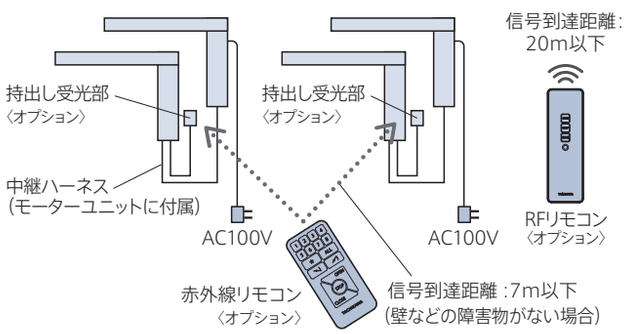

シングルセットの場合
※ダブルセット（電動+ギアアシスト）、ダブルセット（電動+手引き）も同様です。

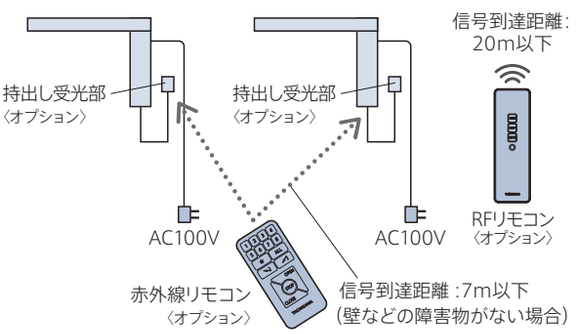

発注時には…

レールセット（必要台数） ＋ RFリモコン（カーテンレール用）〈オプション〉 ＋ 赤外線リモコン〈オプション〉 ＋ 持出し受光部（カーテンレール用）（製品台数分）〈オプション〉

※リモコン・持出し受光部は、レールセットには含まれませんので、必ず使用する個数をご注文ください。
オプションですが、必ず必要です。レールセットの詳細はP.406～407をご覧ください。
※各製品本体の登録設定は、製品取付け時に行います。

操作方法の種類

③赤外線リモコン操作

… 1台から複数台の製品を、1個の赤外線リモコンで操作します。

最大8グループ（各グループに登録可能台数の上限なし）まで、個別にも、一斉にも操作できます。
（製品を一斉に動かすには、全ての受光部をリモコンからの信号を受信できる場所に設置する必要があります。）
スマート家電リモコン（赤外線家電リモコン）での操作も可能です。詳しくはP.390をご覧ください。　※RFリモコンには対応できません。
※リモコンの個数を増やしても、同じ空間（赤外線リモコンの信号が届く範囲）で制御できるのは8グループまでとなります。

連動ダブルセット（電動+電動）の場合
※ドレープ（室外側）とレース（室内側）を別々のグループで登録することはできません。

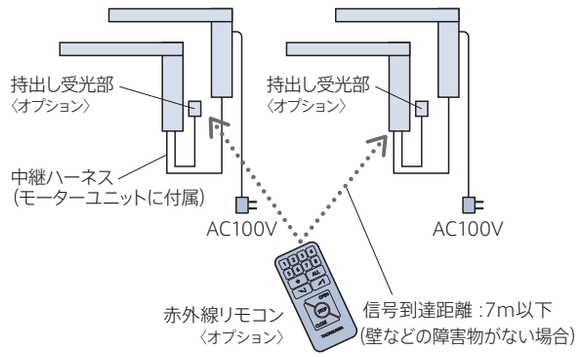

シングルセットの場合
※ダブルセット（電動+ギアアシスト）、ダブルセット（電動+手引き）も同様です。

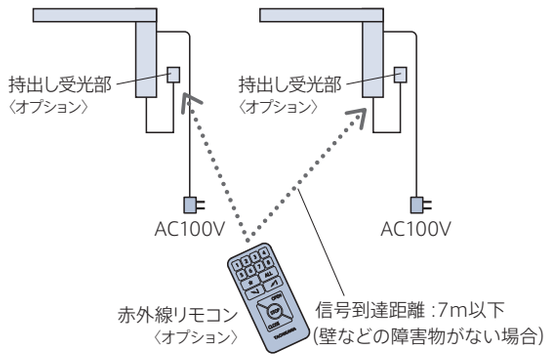

発注時には…

レールセット（必要台数） ＋ 赤外線アドレスリモコン（カーテンレール用）〈オプション〉 ＋ 持出し受光部（カーテンレール用）（必要台数分）〈オプション〉

※リモコン・持出し受光部は、レールセットには含まれませんので、必ず使用する個数をご注文ください。
オプションですが、必ず必要です。レールセットの詳細はP.406～407をご覧ください。
※各製品本体のアドレス設定（最大8グループ）は、製品取付け時に行います。

ホームタコス トリーチェ

操作方法の種類

④スイッチ操作

… 壁に取付けたスイッチで操作します。

スイッチ操作のお見積り、発注に際しては詳しい打合せが必要になりますので、最寄りの弊社支店・営業所へお問い合わせください。
RFリモコンや赤外線リモコンを併用することもできます。ただし、各リモコンの登録可能台数・グループに準じた操作になります。
※RFリモコンを併用する場合は、製品発注時に指定が必要です。後から併用することはできません。
※赤外線リモコンを併用する場合は、製品発注時の指定は不要です。
※スマート家電リモコン（赤外線家電リモコン）を併用する場合は、赤外線リモコンを必ずご注文ください。詳しくはP.390をご覧ください。

3点ワイドスイッチ操作（単独制御・一斉制御）

1台の製品を、1個の3点ワイドスイッチで操作します。

（参考例）

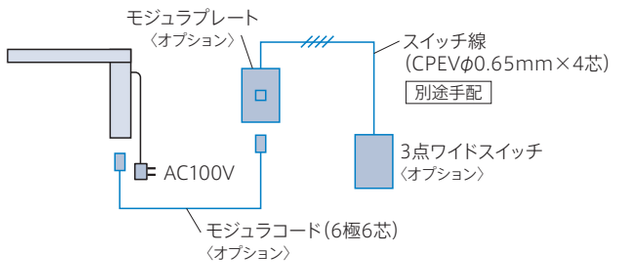

最大8台の製品を、1個の3点ワイドスイッチで一斉に操作します。

（参考例）

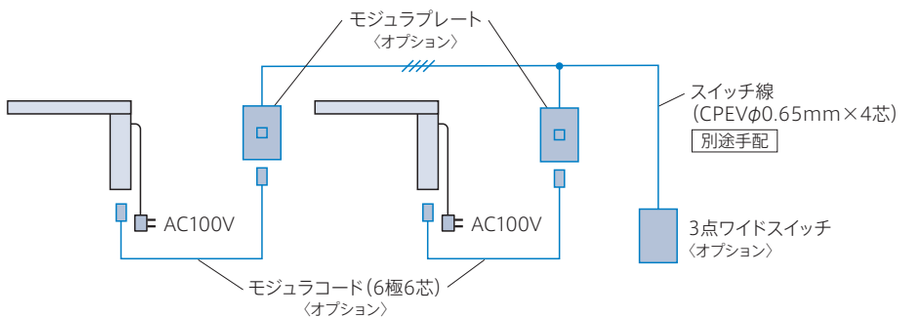

操作方法

※ドレープ（室内側）とレース（室外側）は同時には動きません。
※OPENボタン・CLOSEボタンは、カーテンの動作中に押しても動作しません。動作が完全に終わってから押してください。

リモコン操作・スイッチ操作 共通

カーテンを閉めるとき

CLOSEボタンを押すと
レース（室外側）が閉まります。
※途中で止めるときはSTOPボタンを押します。

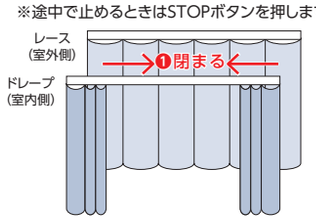

レース（室外側）が閉まる

→

レース（室外側）が閉まった後、自動的に
ドレープ（室内側）が閉まります。
※途中で止めるときはSTOPボタンを押します。

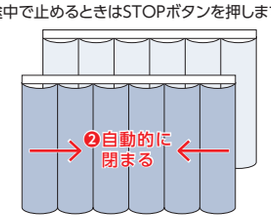

ドレープ（室内側）が閉まる

※レース（室外側）が閉まりきった
停止状態でCLOSEボタンを押すと、
ドレープ（室内側）が動き始めます。

※ドレープ（室内側）も
CLOSEボタンを押してから
閉まる設定に後から変更
することもできます。

カーテンを開けるとき

OPENボタンを押すと
ドレープ（室内側）が開きます。
※途中で止めるときはSTOPボタンを押します。

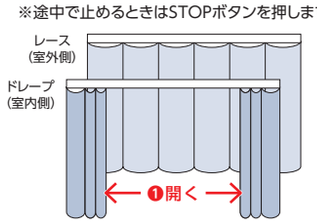

ドレープ（室内側）が開く

→

ドレープ（室内側）が開いてからOPENボタンを押すと
レース（室外側）が開きます。
※途中で止めるときはSTOPボタンを押します。

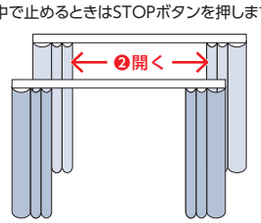

レース（室外側）が開く

※ドレープ（室内側）が開ききった
停止状態でOPENボタンを押すと、
レース（室外側）が動き始めます。

操作方法

リモコン

RFリモコン

RFリモコン 8グループ
（カーテンレール用）



RFリモコン 4グループ
（カーテンレール用）

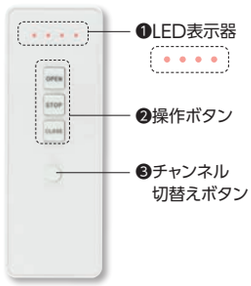

操作手順

1. チャンネル切替えボタン（❸）を押して、操作したい製品に対応する番号を選択します。
   番号はLED表示器（❶）に表示され、ボタンを押すごとに1→2→3…と切替わります。

   「RFリモコン 4グループ」の場合は、ボタンを押すごとにLEDの点灯が切替わります。

2. 操作ボタン（❷）を押します。

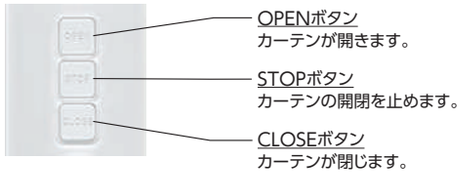

RFタイマーリモコン
（カーテンレール用）



操作手順

1. チャンネル切替えボタンを押して、操作したい製品に対応する番号を選択します。
   番号は液晶パネルに表示され、ボタンを押すごとに1→2→3…と切替わります。

2. 操作ボタンを押します。

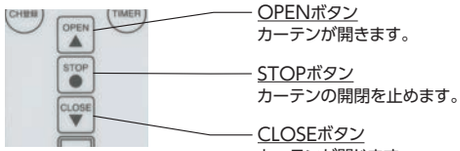

赤外線リモコン　※受光部に向けて操作してください。

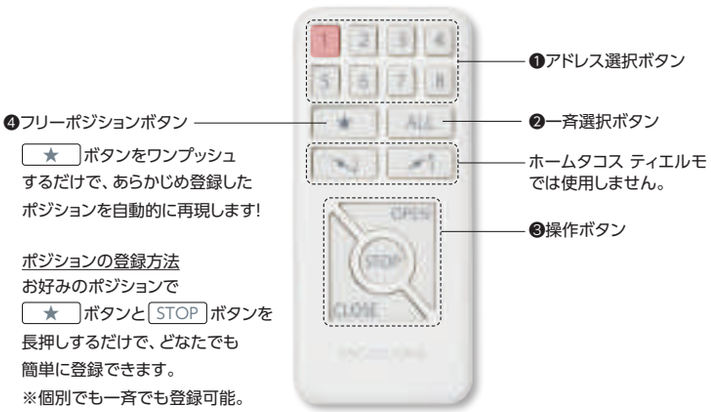

操作手順

1. 操作したい製品に対応するアドレス選択ボタン（❶）
   または一斉選択ボタン（❷）を押します。
   押したボタンは点灯します。

2. 操作ボタン（❸）を押します。

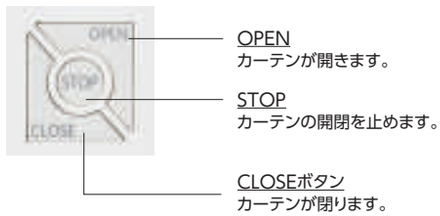

スイッチ

3点ワイドスイッチ（カーテンレール用）

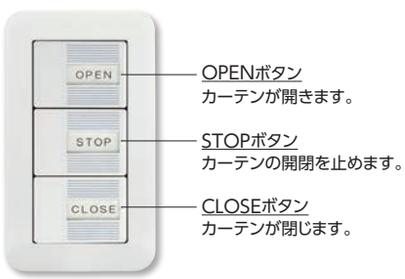

ホームタコス トリーチェ

構造と部品

［単位：mm］

■電動

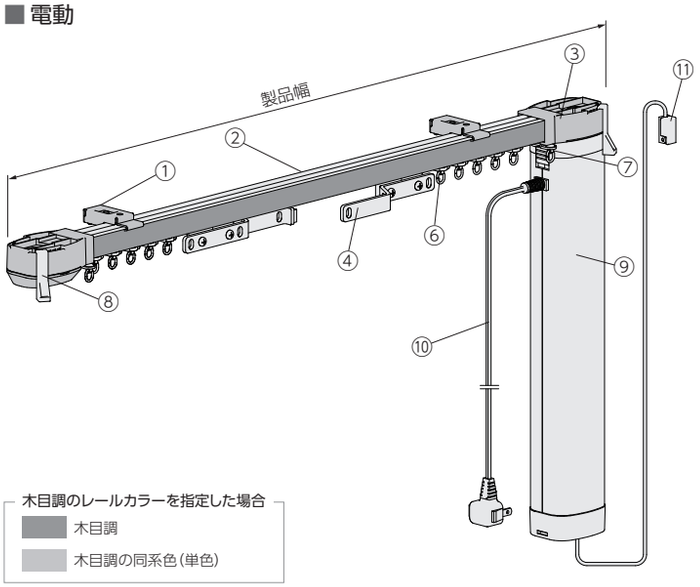

木目調のレールカラーを指定した場合
- 木目調
- 木目調の同系色（単色）

■ギアアシスト（チェーン操作）※

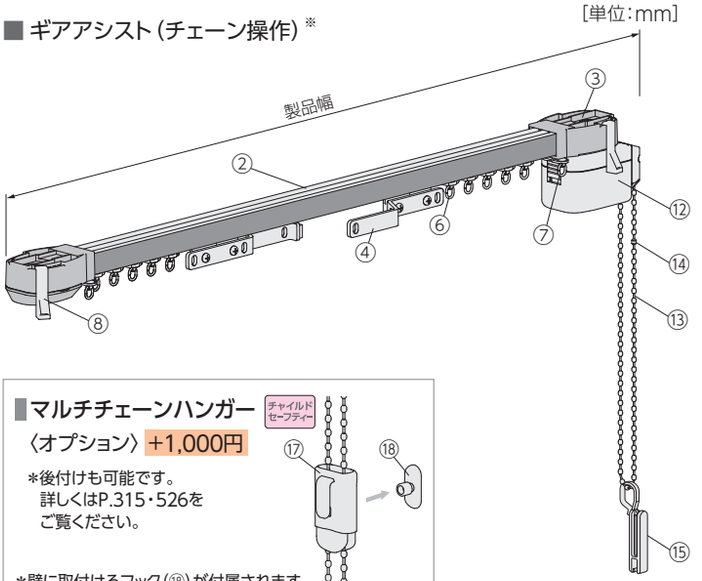

■マルチチェーンハンガー チャイルドセーフティー
〈オプション〉+1,000円

＊後付けも可能です。
詳しくはP.315・526を
ご覧ください。

＊壁に取付けるフック（⑱）が付属されます。

※操作チェーンの長さは、10mm単位で指定できます。

■レール

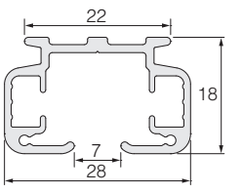

■ランナー

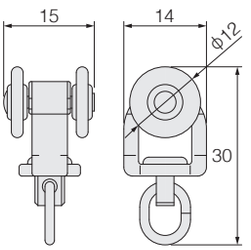

■手引き※

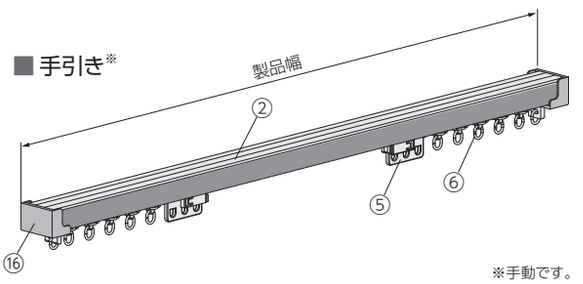

※手動です。

部品名	材　質	備　考
① 取付けブラケット	鋼板プレス成形品・樹脂成形品	レールカラーと同系色　形状は取付け方法によって異なります。
② レール	アルミ押出し形材	木目調5色、ホワイト
③ 駆動プーリー	樹脂成形品・他	レールカラーと同系色
④ 交差ランナー	樹脂成形品・他	
⑤ マグネットランナー	樹脂成形品・他	
⑥ ランナー	樹脂成形品・他	ホワイト
⑦ ストッパー	鋼板プレス成形品・他	
⑧ カーテンフック	樹脂成形品	クリアー
⑨ モーターユニット	樹脂成形品（ケース）・他	ホワイト カラーはホワイトのみですが、標準の納まり（モーター側納まり）の場合はカーテンに隠れるため、意匠を損ないません。
⑩ 電源コード	—	ホワイト 電源コードの長さは0.5、3.3mから選べます。ご指定のない場合は3.3mとなります。
⑪ 持出し受光部〈オプション〉	樹脂成形品・他	ホワイト 「②RFリモコン操作（赤外線リモコン操作併用）」、「③赤外線リモコン操作」の場合は別途手配してください。コードの長さは0.5m。
⑫ 操作部	樹脂成形品・他	ホワイト
⑬ 操作チェーン	樹脂成形品・化学繊維	ホワイト
⑭ セーフティーチェーン	樹脂成形品	ホワイト 操作チェーンに通常操作以上の力が掛かると外れる部品。
⑮ コードクリップ チャイルドセーフティー	樹脂成形品	クリアー お子さまの手が届かないよう操作チェーンを束ねる部品。
⑯ キャップストップ	樹脂成形品・他	レールカラーと同系色
⑰ マルチチェーンハンガー〈オプション〉 チャイルドセーフティー	樹脂成形品	クリアー お子さまの手が届かないよう操作チェーンを束ねる部品。
⑱ フック〈オプション〉	樹脂成形品	クリアー マルチチェーンハンガー〈オプション〉に付属。

取付けブラケット

［単位：mm］

■ 正面付け

シングルブラケット

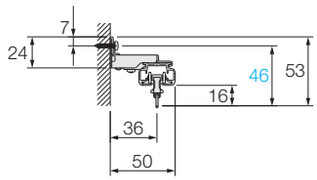

ロングダブルブラケット

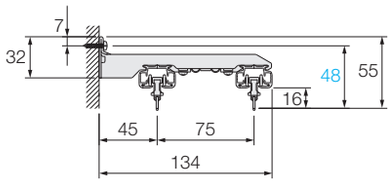

ダブルブラケット

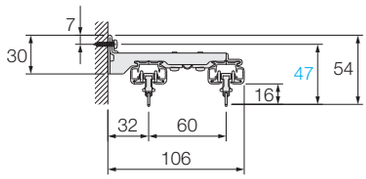

■ 天井付け

天井シングルブラケット

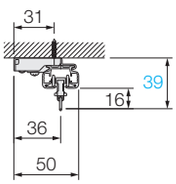

天井ロングダブルブラケット

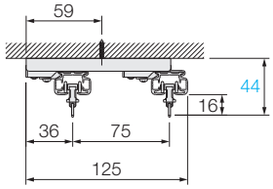

天井ダブルブラケット

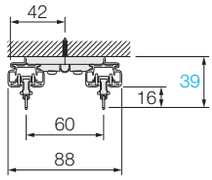

付属個数

製品幅（m）	個数
0.500～1.100	2個
1.110～2.000	3個
2.010～2.900	4個
2.910～3.000	5個
3.010～4.000	6個
4.010～5.000	8個

製品詳細図

［単位：mm］

■ 片開き

電動

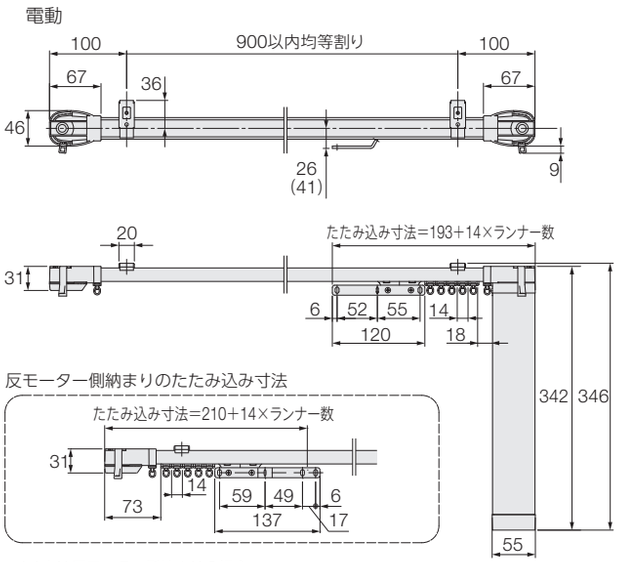

ギアアシスト（チェーン操作）

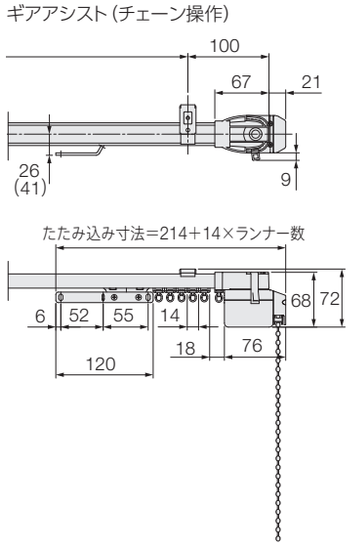

※（ ）内は反モーター側納まりの場合。
※ランナー個数は8コ/m（偶数に切上げた個数）が付属されます。両開きの場合は、ランナー個数が半分ずつ両側に組み込まれています。

■ 両開き

電動

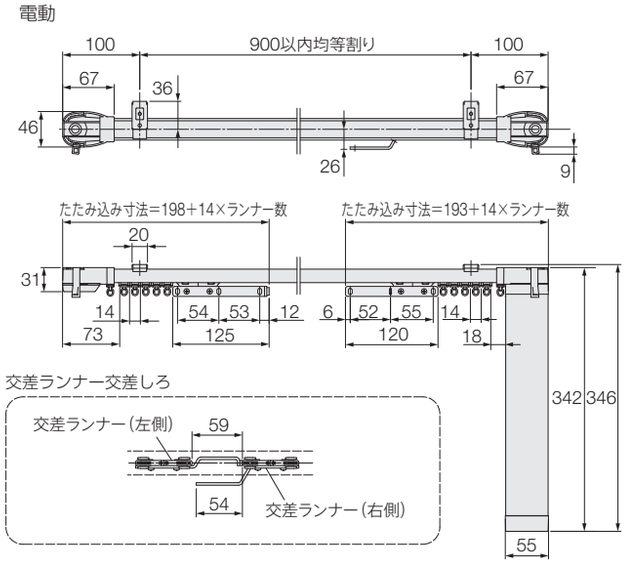

ギアアシスト（チェーン操作）

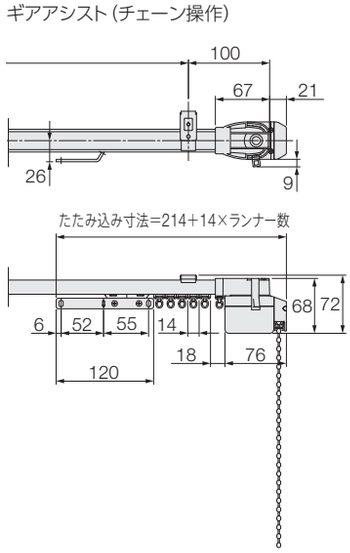

ホームタコス トリーチェ

納まり

＊図は室内側から見た図。

※ギアアシストの場合は（青字）をご覧ください。

■片開き（モーター側納まり）

右モーター・右納まり
（右操作）

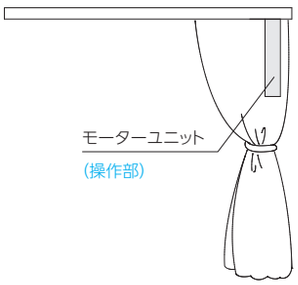

左モーター・左納まり
（左操作）

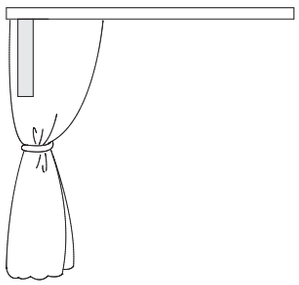

■片開き（反モーター側納まり）※シングルセットのみ対応。

右モーター・左納まり

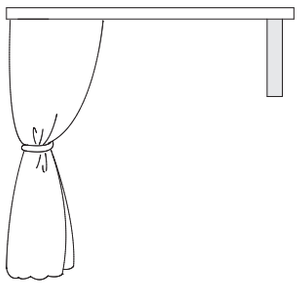

左モーター・右納まり

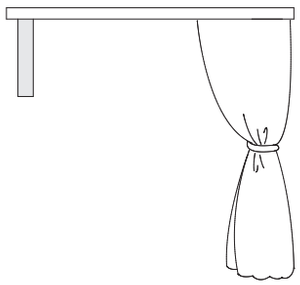

■両開き

右モーター
（右操作）

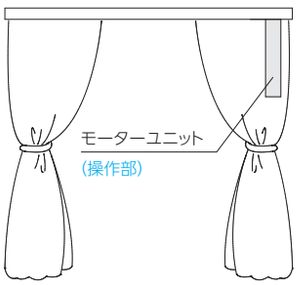

左モーター
（左操作）

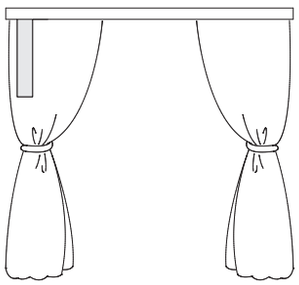

納まり図（正面付け）

［単位：mm］

■シングルセット

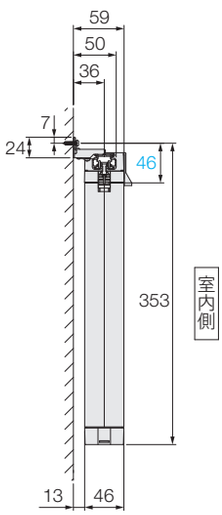

■連動ダブルセット（電動+電動）

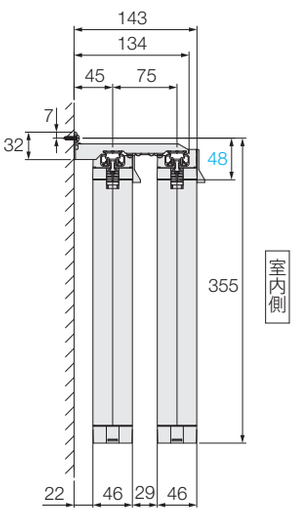

※ダブルブラケットでは取付けできません。
ロングダブルブラケットをご使用ください。

■ダブルセット（電動+ギアアシスト）

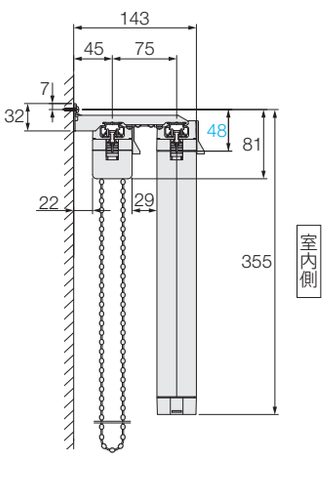

※ダブルブラケットでは取付けできません。
ロングダブルブラケットをご使用ください。

■ダブルセット（電動+手引き）

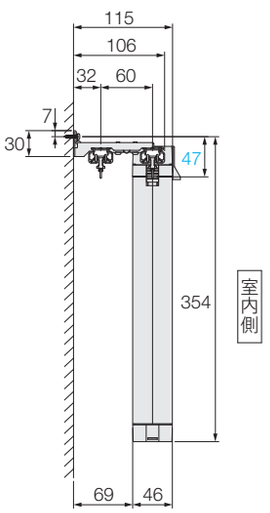

納まり図（天井付け）

［単位：mm］

■ シングルセット

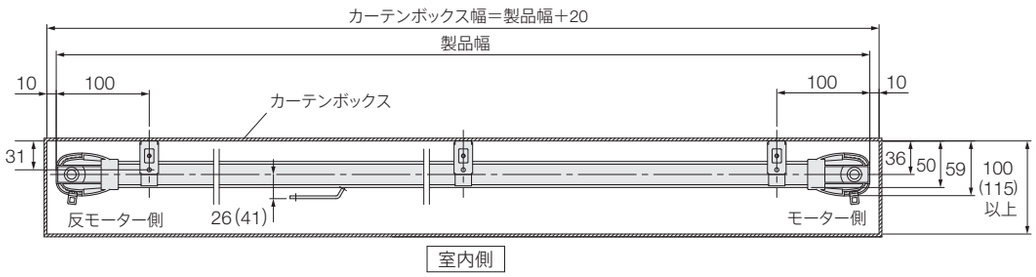

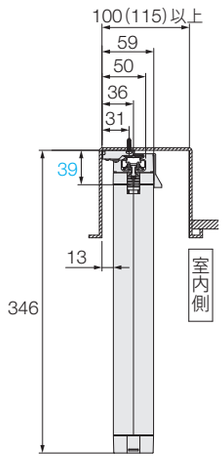

※（ ）内は反モーター側納まりの場合。
反モーター側納まりは、シングルセットのみ対応。

■ 連動ダブルセット（電動＋電動）

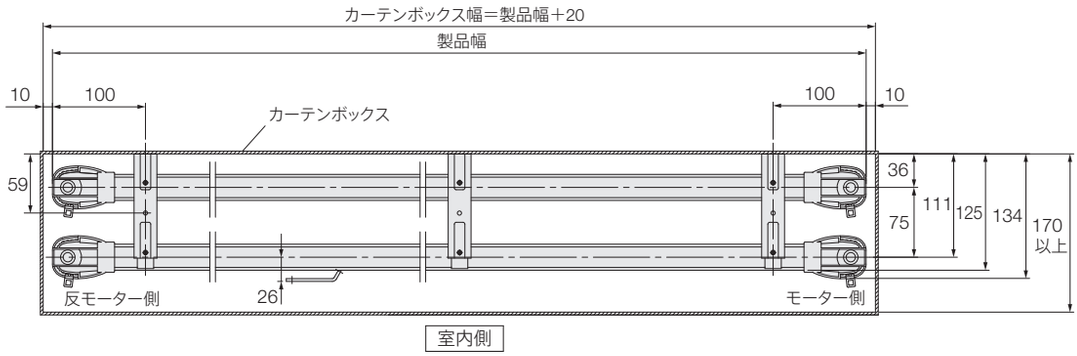

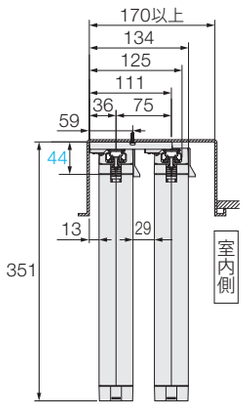

※天井ダブルブラケットでは取付けできません。
天井ロングダブルブラケットをご使用ください。

■ ダブルセット（電動＋ギアアシスト）

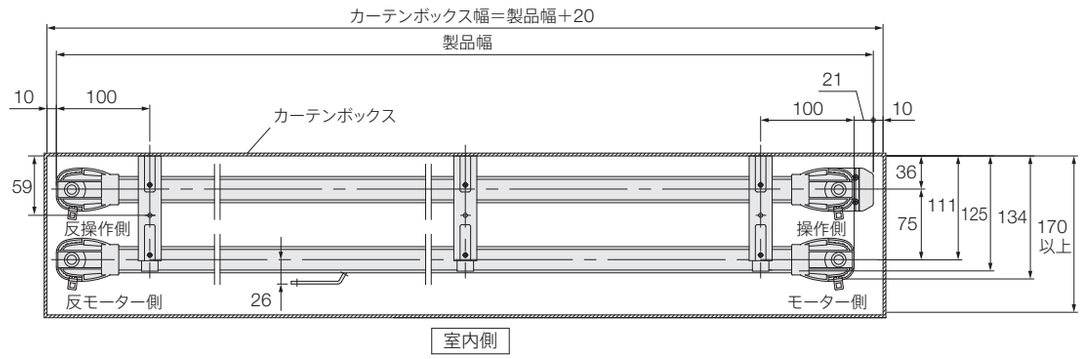

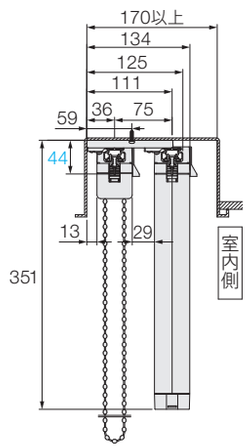

※天井ダブルブラケットでは取付けできません。
天井ロングダブルブラケットをご使用ください。

■ ダブルセット（電動＋手引き）

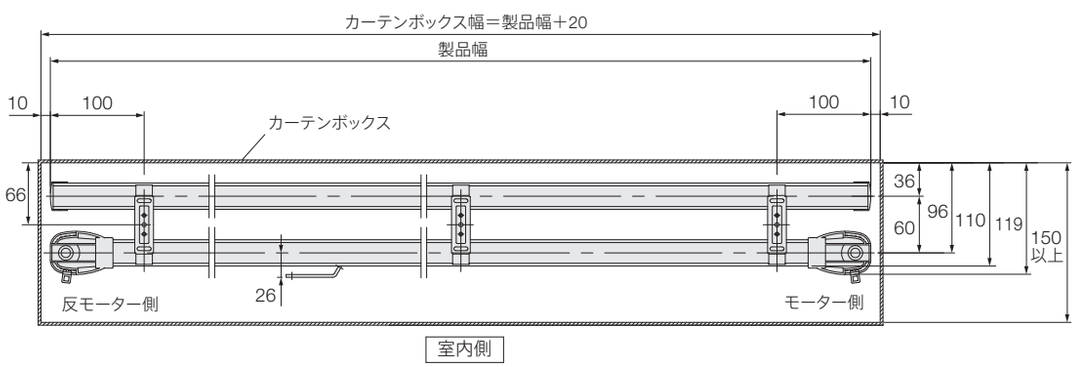

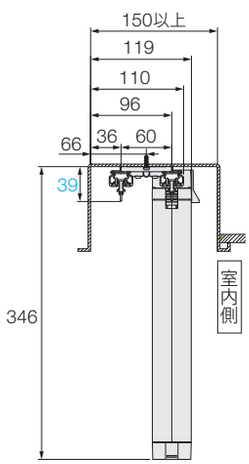

ホームタコス トリーチェ

納まり図（天井付け）

［単位：mm］

〈1ヵ所カーブの場合〉

■ シングルセット

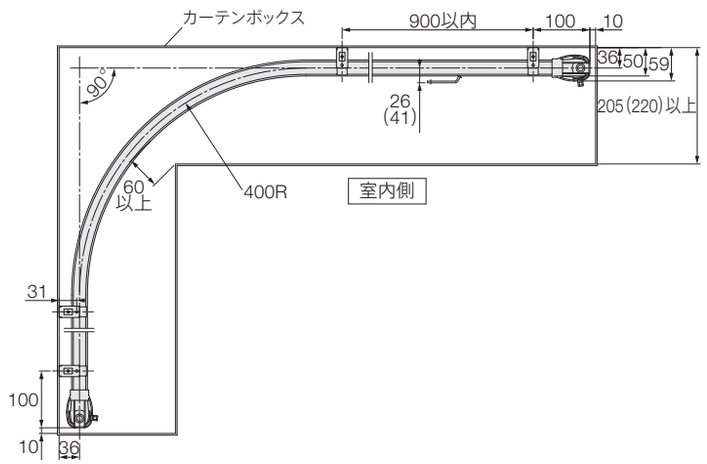

※（ ）内は反モーター側納まりの場合。
反モーター側納まりは、シングルセットのみ対応。

■ 連動ダブルセット（電動+電動）

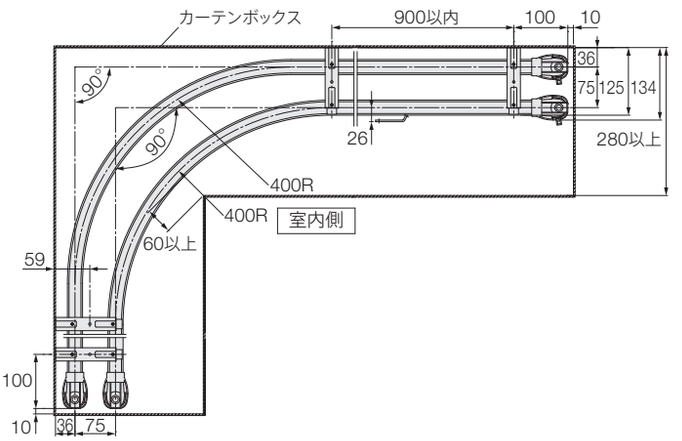

※外側のレールは、内側のレールより約150mm長くなります。
※天井ダブルブラケットでは取付けできません。
天井ロングダブルブラケットをご使用ください。

■ シングルセット（カーテンボックスを狭くする場合）

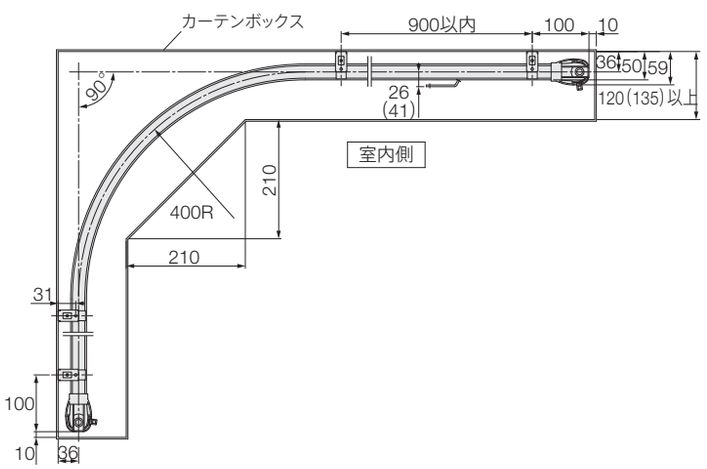

※（ ）内は反モーター側納まりの場合。
反モーター側納まりは、シングルセットのみ対応。

■ ダブルセット（電動+ギアアシスト）

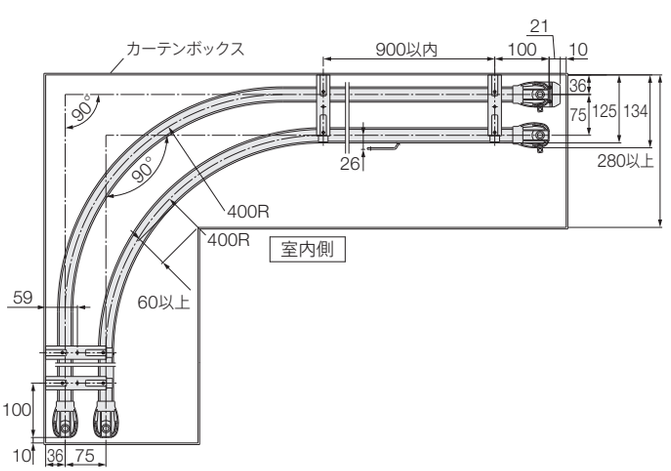

※外側のレールは、内側のレールより約150mm長くなります。
※天井ダブルブラケットでは取付けできません。
天井ロングダブルブラケットをご使用ください。

■ ダブルセット（電動+手引き）

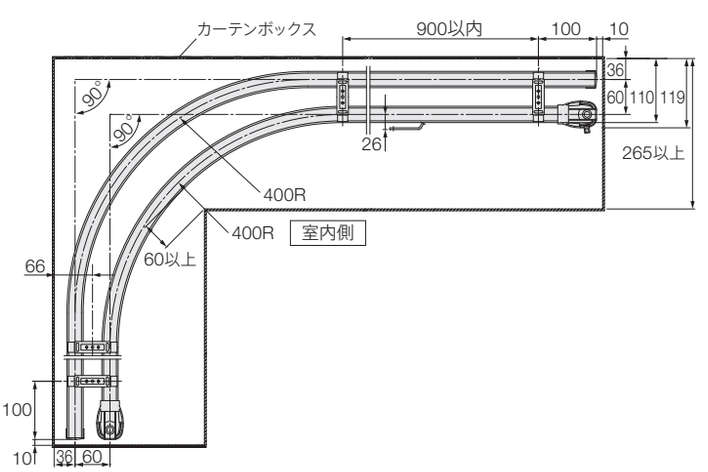

※外側のレールは、内側のレールより約120mm長くなります。

納まり図（天井付け）

［単位：mm］

〈全体カーブの場合〉

■ シングルセット

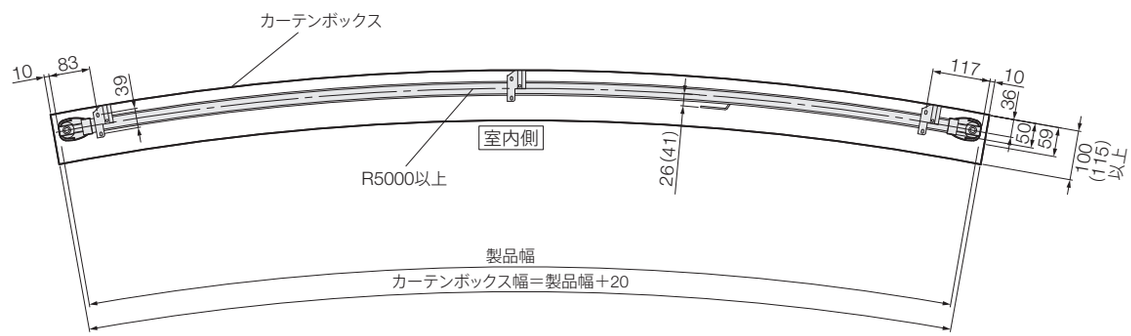

※（　）内は反モーター側納まりの場合。反モーター側納まりは、シングルセットのみ対応。

■ 連動ダブルセット（電動+電動）

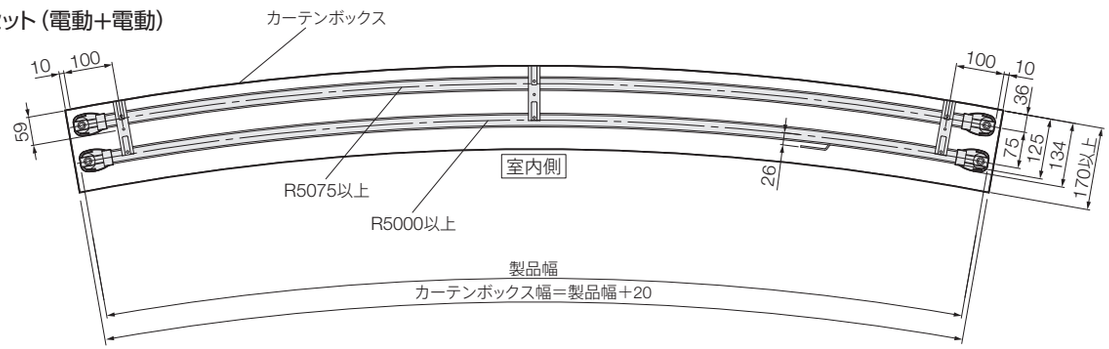

※天井ダブルブラケットでは取付けできません。天井ロングダブルブラケットをご使用ください。

■ ダブルセット（電動+ギアアシスト）

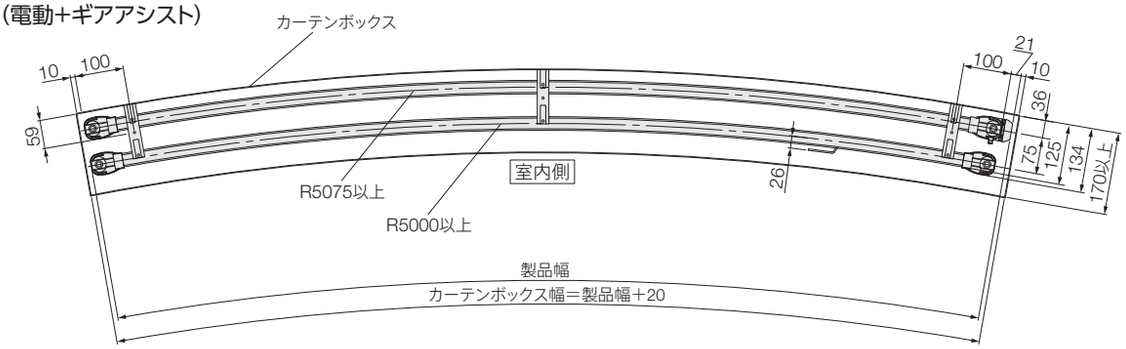

※天井ダブルブラケットでは取付けできません。天井ロングダブルブラケットをご使用ください。

■ ダブルセット（電動+手引き）

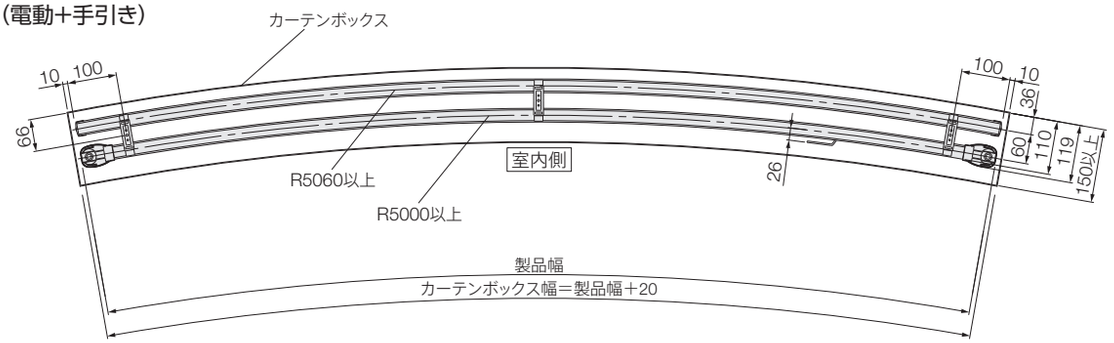

ホームタコス トリーチェ

カーテン縫製仕様

※ギアアシストの場合は(青字)をご覧ください。

[単位:mm]

カーテンをきれいに納めることができる推奨の縫製仕様を記載しています。

＊部分は、ひだなしの縫製を表しています。

■ 片開き(モーター側納まり)

左モーター・左納まり
(左操作)

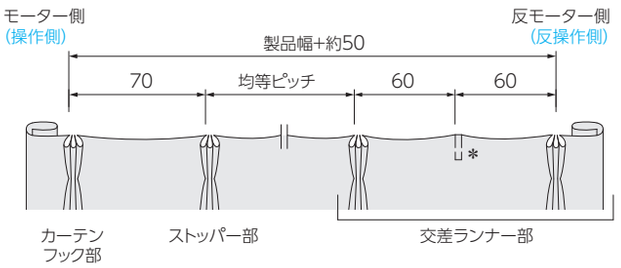

右モーター・右納まり
(右操作)

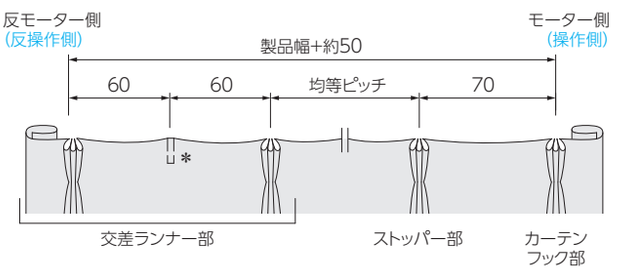

■ 片開き(反モーター側納まり) …シングルセットのみ対応

右モーター・左納まり
(右操作)

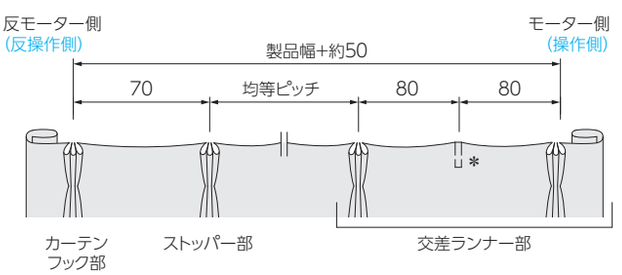

左モーター・右納まり
(左操作)

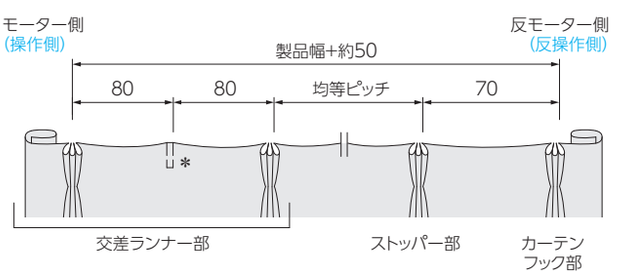

■ 両開き(交差ランナー部) …シングルセット、ダブルセット(室内側)

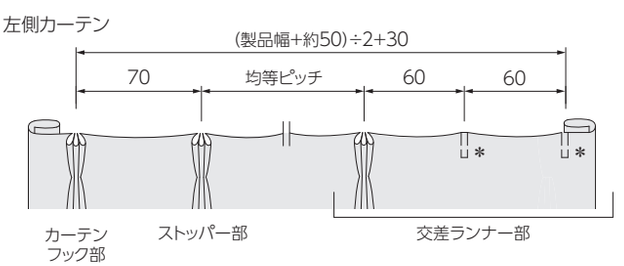

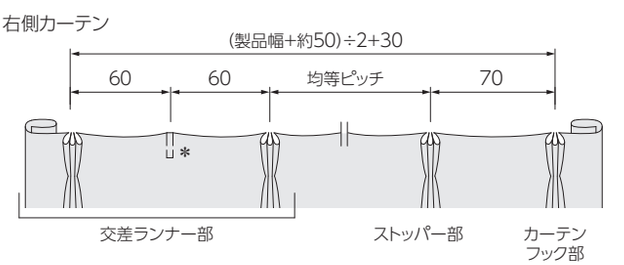

■ 両開き(先頭ランナー部) …ダブルセット(室外側)

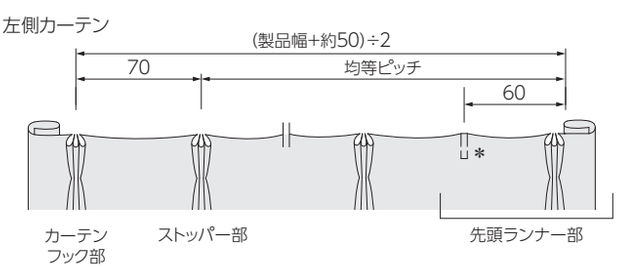

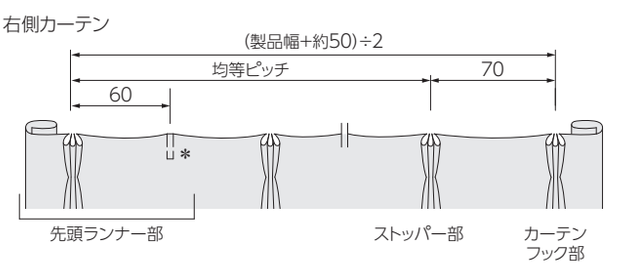

カーテン縫製仕様

［単位：mm］

カーテンをきれいに納めることができる推奨の縫製仕様を記載しています。

＊部分は、ひだなしの縫製を表しています。

■ 連動ダブルセット（電動+電動）両開き リターン仕様

（連動ダブルセットの場合は、オプションのカーテンフックを用いてリターン縫製が可能です。）

正面付け

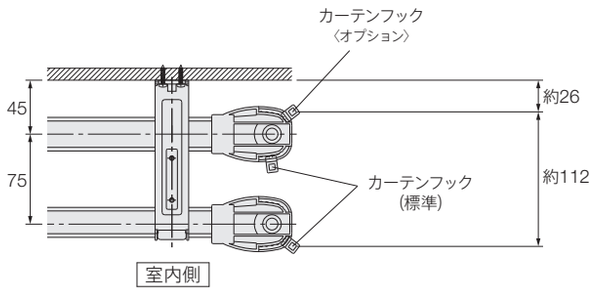

天井付け

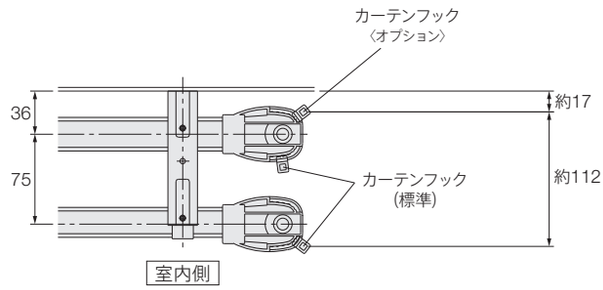

左側カーテン

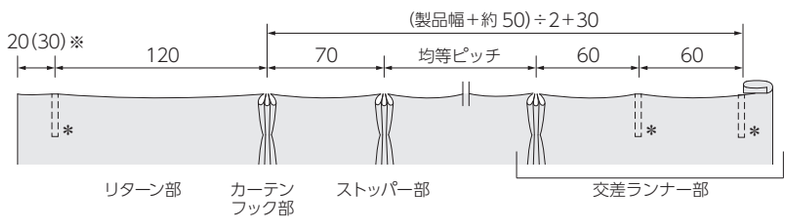

右側カーテン

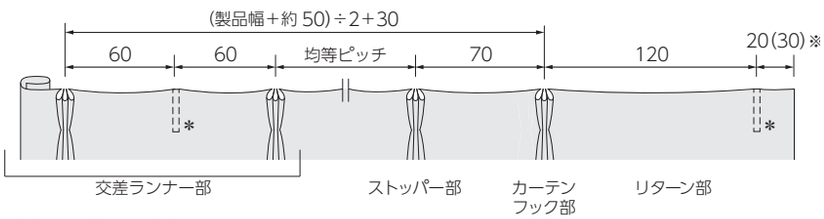

※（ ）は正面付け時の寸法です。

電動部仕様

定格電圧	AC100V±10%　50/60Hz
消費電力	10W以下
使用温度	0～50℃(結露なきこと)
待機電力※	1.0W以下
開閉速度	9～12m/分(4段階で調整可能)
定格時間	3分
重量	0.65kg

※待機電力は実測値であり、保証値ではありません。

■ フリーポジション機能

全開・全閉以外の停止位置を1ヶ所登録できる機能です。
製品を設置した後でも登録・解除ができます。

■ スロースタート・スローストップ機能

カーテンの動き始め・動き終わりは、ゆっくりと動作します。

ホームタコス トリーチェ

人体感知センサー〈オプション〉

人の接近を人体感知センサーで感知し、カーテンを自動で開け、任意の設定時間後※に自動でカーテンを閉じることができます。
医療・福祉施設などで、車イスでの出入りが多い場所の自動ドアや間仕切としておすすめです。
操作方法①～④（P.390～395）と併用することができます。
※カーテンが開いた後、自動で閉まるまでの時間を、2秒、6秒、10秒、20秒から設定できます。

■ 部品図

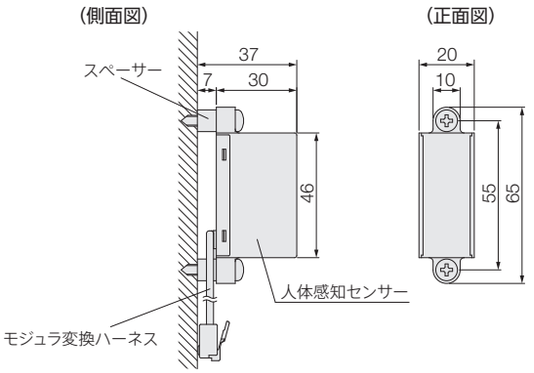

［単位：mm］

カラー：ブラック
付属品：人体感知センサー用モジュラコード(3m)×1本
スペーサー×2コ
取付けビス×2本
センサーフィルム×1枚（ありを指定した場合、同梱されます。）

■ 設置可能な開口幅と人体感知センサーの種類・個数

人体感知センサーの感知範囲内を反射物（人体・障害物）で遮ることにより感知します。
設置場所の開口幅や使用状況にあわせて、使用する人体感知センサーをご指定ください。

設置できる開口幅		1.4m～	2.1m～
使用する人体感知センサー		センサーフィルムあり（感知距離：約1.1m）	センサーフィルムなし（感知距離：約2.0m）
感知範囲	開口幅の片側に設置した場合 ※感知しない範囲ができます。通行位置の目印や誘導を推奨します。	側面図 人体感知センサー（センサーフィルムあり） 約4cm　感知範囲　感知しない範囲 約1.1m 1.4m～ ※開口幅1.4m未満ではセンサーが常に感知した状態となるため使用できません。	側面図 人体感知センサー（センサーフィルムなし） 約4cm　感知範囲　感知しない範囲 約2.0m 2.1m～ ※開口幅2.1m未満ではセンサーが常に感知した状態となるため使用できません。
	開口幅の左右両側に設置して感知範囲を広くした場合 ※ただし、センサーどうしが干渉しないよう、0.2m以上離して設置してください。	側面図 人体感知センサー（センサーフィルムあり） 約4cm　感知範囲　約1.1m 0.2m以上離す 約1.1m　感知範囲	側面図 人体感知センサー（センサーフィルムなし） 約4cm　感知範囲　約2.0m 0.2m以上離す 約2.0m　感知範囲

※人体感知センサーを使用する場合には、モーターユニットの人体感知センサー連動を「あり」に設定してください。
※人体感知センサーを設置した開口部に感知しない範囲がある場合は、通行の際に感知範囲を通行するよう説明、もしくは目印などの設置をしてください。
※「センサーフィルムあり」の場合は、人体感知センサーに付属のセンサーフィルムを貼付けて設置してください。センサーフィルムはご注文時にご指定ください。
※「センサーフィルムあり」の場合は、感知距離に多少の誤差が生じる場合があります。そのため、開口寸法は1.4m以上を推奨しています。

■ 取付け位置について

- 床面から0.5m～1.0mの高さに取付けてください。
- カーテンレールから0.5～1.0m離し、手前側と奥側の2ヵ所に取付けてください。
- カーテンの納まり位置と反対側の壁へ取付けてください。

注 意

- 人体感知センサーは、太陽光・ストロボ光・インバータ照明などの赤外光が直接当たると感度が悪くなります。
- 人体感知センサーは、ガラスや樹脂（透明含む）を通すと感度が悪くなります。

(側面図)

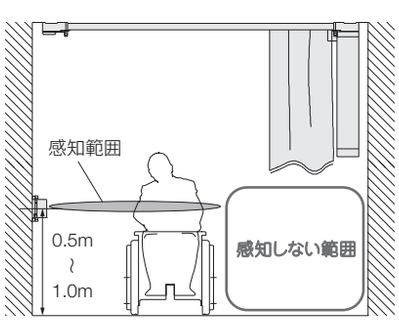

(見上げ図)

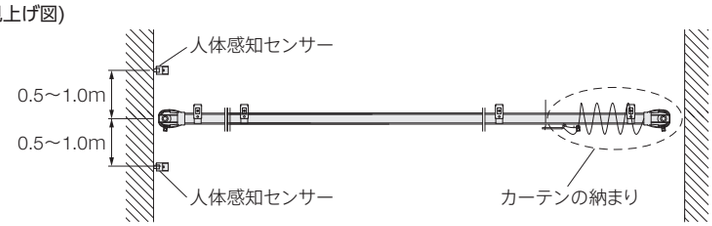

人体感知センサー〈オプション〉

■ 配線例

操作方法①～④と併用することもできます。操作方法についてはP.390～395もご覧ください。
製品1台を人体感知センサー(開口幅の片側1個×手前・奥2ヵ所)に設置する場合

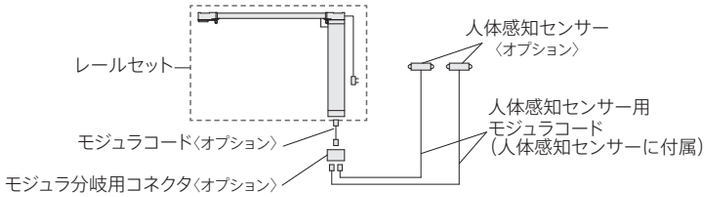

レールセット・持出し受光部・リモコン以外に下記をご注文ください。

- 人体感知センサー〈オプション〉×1セット(2コ入)
- モジュラ分岐用コネクタ〈オプション〉×1コ
- モジュラコード〈オプション〉×1本
  (0.3、1.0、2.0、3.0mから必要な長さをお選びください。)

■ 施工例

・開口幅が1.4m以上2.1m以下の場合　センサーフィルムあり(感知距離:約1.1m)

(側面図)

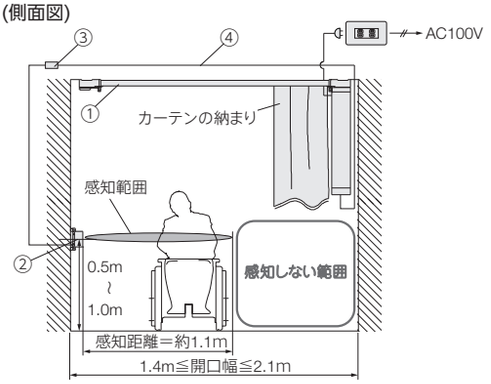

(見上げ図)

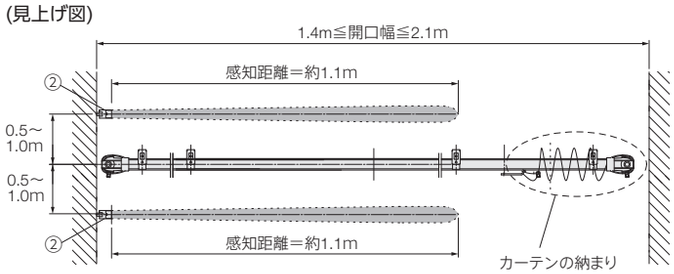

※下記のようなセット販売はしていません。

(参考価格) 2mシングル両開きの場合　[単位:円(税別)]

	部品名	単価	数量	価格
①	シングルセット(ホワイト) ③赤外線リモコン操作	63,000	1セット	63,000
②	人体感知センサー センサーフィルムあり※1	18,000	1セット (2コ入り)	18,000
③	モジュラ分岐用コネクタ	1,650	1コ	1,650
④	モジュラコード(1m)※2	1,490	1本	1,490
			合　計	84,140

※1 センサーフィルムはご注文時にご指定ください。
※2 モジュラコードは0.3、1.0、2.0、3.0mから必要な長さをお選びください。

・開口幅が2.1m以上の場合　センサーフィルムなし(感知距離:約2.0m)

(側面図)

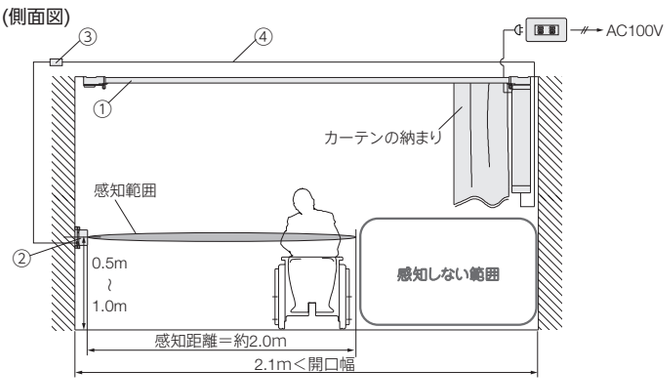

(見上げ図)

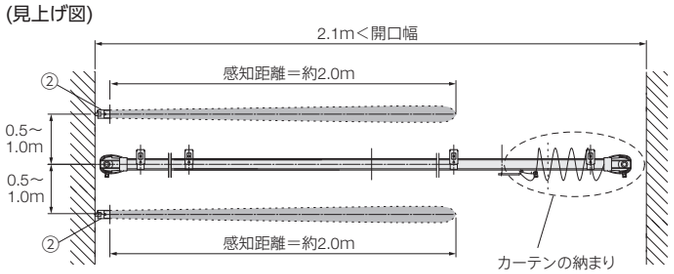

※下記のようなセット販売はしていません。

(参考価格) 3mシングル両開きの場合　[単位:円(税別)]

	部品名	単価	数量	価格
①	シングルセット(ホワイト) ③赤外線リモコン操作	68,000	1セット	68,000
②	人体感知センサー センサーフィルムなし	18,000	1セット (2コ入り)	18,000
③	モジュラ分岐用コネクタ	1,650	1コ	1,650
④	モジュラコード(2m)※	1,800	1本	1,800
			合　計	89,450

※モジュラコードは0.3、1.0、2.0、3.0mから必要な長さをお選びください。

ホームタコス トリーチェ

価 格

※表示価格は消費税を含まないメーカー希望小売価格（本体価格）です。

価格は操作方法（リモコンの種類①～③）により異なります。

「④スイッチ操作」については、詳しい打合せが必要になりますので、最寄りの弊社支店・営業所へお問い合わせください。

※操作方法①～④については、P.392～395の「操作方法の種類」をご覧ください。

ホームタコス トリーチェ 価格 ＝ レールセット価格※1 ＋ リモコン〈オプション〉価格※2 ＋ 持出し受光部〈オプション〉価格※3「①RFリモコン操作」の場合は不要 ＋ 部品〈オプション〉価格※4

*赤で囲んだ部分は必ず必要となります。

※1　レールセット価格は、下表をご覧ください。
※2　リモコン〈オプション〉価格は製品本体価格には含まれませんので、必要な操作のリモコン価格を加算してください。
※3　持出し受光部〈オプション〉は「②RFリモコン操作（赤外線リモコン操作併用）」「③赤外線リモコン操作」の場合、オプションとして別途手配が必要です。
　　「①RFリモコン操作」の場合は不要です。
※4　持出し受光部・部品〈オプション〉が必要な場合は、P.408から選んで価格を加算してください。

■ リモコン〈オプション〉

※製品本体には含まれませんので、必ず必要な操作のリモコンをご注文ください。

RFリモコン 8グループ（カーテンレール用）	27,000円／個
RFリモコン 4グループ（カーテンレール用）	15,000円／個
RFタイマーリモコン（カーテンレール用）	29,000円／個
赤外線リモコン（ホワイト・ブラック）	5,000円／個
リモコンホルダー（ホワイト・ブラック）	500円／個

■ 持出し受光部（カーテンレール用）〈オプション〉

※「②RFリモコン操作（赤外線リモコン操作併用）」「③赤外線リモコン操作」の場合、別途ご注文が必要です。
詳しくはP.392～393の「操作方法の種類」をご覧ください。

持出し受光部（カーテンレール用）（コード長0.5m）	5,300円／個

■ 部品〈オプション〉

P.408をご覧ください。

シングルセット

■ ホームタコス トリーチェ シングルセット価格 ※片開き・両開きとも同価格となります。

1箱1セット入り　［単位：円（税別）］

製品コード	製品色	（色コード）	操作	0.500～1.000m	1.010～1.500m	1.510～2.000m	2.010～2.500m	2.510～3.000m	3.010～3.500m	3.510～4.000m	4.010～4.500m	4.510～5.000m
63030	ホワイト	(130)	①RFリモコン操作 ②RFリモコン操作（赤外線併用）	65,000	66,000	69,000	72,000	73,000	75,000	77,000	80,000	81,000
			③赤外線リモコン操作	60,000	61,000	63,000	66,000	68,000	70,000	72,000	74,000	75,000
	ホワイト（木目調） グレージュ（木目調） ナチュラルブラウン（木目調） ミディアムブラウン（木目調） セピア（木目調）	(185) (195) (250) (266) (276)	①RFリモコン操作 ②RFリモコン操作（赤外線併用）	66,000	69,000	72,000	75,000	76,000	80,000	83,000	86,000	87,000
			③赤外線リモコン操作	61,000	63,000	66,000	70,000	71,000	74,000	77,000	81,000	82,000

セットの明細
・モーターユニット：1台
・レール：1本（3.01m以上の場合2本）
・カバージョイント：1コ（3.01m以上の場合）
・ジョイントピン：2本（3.01m以上の場合）
・ランナー：8コ/m（偶数に切上げた個数）
・交差ランナー：両開き=1組、片開き=1コ
・シングルブラケット：右表「ブラケット付属個数」をご覧ください。
※リモコン〈オプション〉・持出し受光部（カーテンレール用）〈オプション〉はセットに含まれません。別途手配が必要です。

※3.01m以上の場合、レールはジョイント仕様（2分割）になります。搬入経路等のスペースにより、3m以下でジョイント仕様が必要な場合は別途指示してください。ジョイント仕様にて製作いたします（同価格）。
※電源コードの長さは、0.5mと3.3mからお選びください。ご指定のない場合は3.3mになります。

ダブルセット

■ ホームタコス トリーチェ 連動ダブルセット価格（電動 ＋ 電動） ※片開き・両開きとも同価格となります。

1箱1セット入り　［単位：円（税別）］

製品コード	製品色	（色コード）	操作	0.500～1.000m	1.010～1.500m	1.510～2.000m	2.010～2.500m	2.510～3.000m	3.010～3.500m	3.510～4.000m	4.010～4.500m	4.510～5.000m
63034	ホワイト	(130)	①RFリモコン操作 ②RFリモコン操作（赤外線併用）	104,000	106,000	110,000	117,000	119,000	124,000	128,000	132,000	135,000
			③赤外線リモコン操作	93,000	95,000	99,000	106,000	108,000	113,000	117,000	121,000	124,000
	ホワイト（木目調） グレージュ（木目調） ナチュラルブラウン（木目調） ミディアムブラウン（木目調） セピア（木目調）	(185) (195) (250) (266) (276)	①RFリモコン操作 ②RFリモコン操作（赤外線併用）	106,000	110,000	117,000	124,000	126,000	132,000	139,000	146,000	148,000
			③赤外線リモコン操作	95,000	99,000	106,000	113,000	115,000	121,000	128,000	135,000	137,000

セットの明細
・モーターユニット：2台
・レール：2本（3.01m以上の場合4本）
・カバージョイント：2コ（3.01m以上の場合）
・ジョイントピン：4本（3.01m以上の場合）
・ランナー：8コ/m（偶数に切上げた個数）×2
・交差ランナー：両開き=1組、片開き=2コ
・先頭ランナー：両開き=1組、片開き=無し
・ロングダブルブラケット：右表「ブラケット付属個数」をご覧ください。
※リモコン〈オプション〉・持出し受光部（カーテンレール用）〈オプション〉はセットに含まれません。別途手配が必要です。

※3.01m以上の場合、レールはジョイント仕様（2分割）になります。搬入経路等のスペースにより、3m以下でジョイント仕様が必要な場合は別途指示してください。ジョイント仕様にて製作いたします（同価格）。
※電源コードの長さは、0.5mと3.3mからお選びください。ご指定のない場合は3.3mになります。

価 格

※表示価格は消費税を含まないメーカー希望小売価格（本体価格）です。

ダブルセット

■ ホームタコス トリーチェ ダブルセット価格（電動 ＋ ギアアシスト） ※片開き・両開きとも同価格となります。

1箱1セット入り ［単位：円（税別）］

製品コード	製品色	（色コード）	操作	0.500～1.000m	1.010～1.500m	1.510～2.000m	2.010～2.500m	2.510～3.000m	3.010～3.500m	3.510～4.000m	4.010～4.500m	4.510～5.000m
63032	ホワイト	（130）	①RFリモコン操作 ②RFリモコン操作 （赤外線併用）	93,000	95,000	99,000	106,000	108,000	113,000	117,000	121,000	124,000
			③赤外線リモコン操作	87,000	90,000	94,000	101,000	103,000	107,000	112,000	116,000	118,000
	ホワイト（木目調） グレージュ（木目調） ナチュラルブラウン（木目調） ミディアムブラウン（木目調） セピア（木目調）	（185） （195） （250） （266） （276）	①RFリモコン操作 ②RFリモコン操作 （赤外線併用）	95,000	99,000	106,000	113,000	115,000	121,000	128,000	135,000	137,000
			③赤外線リモコン操作	90,000	94,000	101,000	107,000	109,000	116,000	123,000	129,000	131,000

セットの明細

電動
- モーターユニット：1台
- レール：1本（3.01m以上の場合2本）
- カバージョイント：1コ（3.01m以上の場合）
- ジョイントピン：2本（3.01m以上の場合）
- ランナー：8コ/m（偶数に切上げた個数）
- 交差ランナー：両開き=1組、片開き=1コ
- ロングダブルブラケット：下表「ブラケット付属個数」をご覧ください。

ギアアシスト
- 操作ユニット：1台
- レール：1本（3.01m以上の場合2本）
- カバージョイント：1コ（3.01m以上の場合）
- ジョイントピン：2本（3.01m以上の場合）
- ランナー：8コ/m（偶数に切上げた個数）
- 交差ランナー：両開き=無し、片開き=1コ
- 先頭ランナー：両開き=1組、片開き=無し

※リモコン〈オプション〉・持出し受光部（カーテンレール用）〈オプション〉はセットに含まれません。別途手配が必要です。

※3.01m以上の場合、レールはジョイント仕様（2分割）になります。搬入経路等のスペースにより、3m以下でジョイント仕様が必要な場合は別途指示してください。
ジョイント仕様にて製作いたします（同価格）。
※電源コードの長さは、0.5mと3.3mからお選びください。ご指定のない場合は3.3mになります。

■ ホームタコス トリーチェ ダブルセット価格（電動 ＋ 手引き） ※片開き・両開きとも同価格となります。

1箱1セット入り ［単位：円（税別）］

製品コード	製品色	（色コード）	操作	0.500～1.000m	1.010～1.500m	1.510～2.000m	2.010～2.500m	2.510～3.000m	3.010～3.500m	3.510～4.000m	4.010～4.500m	4.510～5.000m
63033	ホワイト	（130）	①RFリモコン操作 ②RFリモコン操作 （赤外線併用）	69,600	71,700	74,700	78,800	80,800	84,500	87,200	90,100	92,000
			③赤外線リモコン操作	64,100	66,200	69,200	73,300	75,300	79,000	81,700	84,600	86,500
	ホワイト（木目調） グレージュ（木目調） ナチュラルブラウン（木目調） ミディアムブラウン（木目調） セピア（木目調）	（185） （195） （250） （266） （276）	①RFリモコン操作 ②RFリモコン操作 （赤外線併用）	71,800	76,100	80,200	85,400	87,400	93,300	98,200	103,300	105,200
			③赤外線リモコン操作	66,300	70,600	74,700	79,900	81,900	87,800	92,700	97,800	99,700

セットの明細

電動
- モーターユニット：1台
- レール：1本（3.01m以上の場合2本）
- カバージョイント：1コ（3.01m以上の場合）
- ジョイントピン：2本（3.01m以上の場合）
- ランナー：8コ/m（偶数に切上げた個数）
- 交差ランナー：両開き=1組、片開き=1コ
- ダブルブラケット：下表「ブラケット付属個数」をご覧ください。

手引き
- レール：1本（3.01m以上の場合2本）
- カバージョイント：1コ（3.01m以上の場合）
- ジョイントピン：2本（3.01m以上の場合）
- ランナー：8コ/m（偶数に切上げた個数）
- マグネットランナー：両開き=1組、片開き=1コ

※リモコン〈オプション〉・持出し受光部（カーテンレール用）〈オプション〉はセットに含まれません。別途手配が必要です。

※3.01m以上の場合、レールはジョイント仕様（2分割）になります。搬入経路等のスペースにより、3m以下でジョイント仕様が必要な場合は別途指示してください。
ジョイント仕様にて製作いたします（同価格）。
※電源コードの長さは、0.5mと3.3mからお選びください。ご指定のない場合は3.3mになります。

〈ブラケット付属個数〉

製品幅	0.500～1.100m	1.110～2.000m	2.010～2.900m	2.910～3.000m	3.010～4.000m	4.010～5.000m
必要数	2個	3個	4個	5個	6個	8個

■ カーブ加工価格

	シングルセット	ダブルセット
1ヵ所（400R）	セット価格+9,200円	セット価格+18,300円
全体（5000R以上）※	セット価格+9,200円/m	セット価格+18,300円/m

※全体カーブ加算価格は、0.5m単位に切上げて算出してください。

ホームタコス トリーチェ

価 格

■ホームタコス トリーチェ 部品価格

［単位：円(税別)］

	部品名	部品色	コード	単価	箱入数	箱入価格
リモコン	RFリモコン 8グループ(カーテンレール用) ※リモコンホルダー、単4アルカリ乾電池2個付き	——	208325	27,000	1コ	27,000
	RFリモコン 4グループ(カーテンレール用) ※リモコンホルダー、単4アルカリ乾電池2個付き	——	210300	15,000	1コ	15,000
	RFタイマーリモコン(カーテンレール用) ※リモコンホルダー、単4アルカリ乾電池3個付き	——	208326	29,000	1コ	29,000
	赤外線リモコン ※単4アルカリ乾電池2個付き	ホワイト	230452	5,000	1コ	5,000
		ブラック	230453			
	リモコンホルダー	ホワイト	230454	500	1コ	500
		ブラック	230455			
電動部品	持出し受光部(カーテンレール用) ※セットに含まれません。別途手配が必要です。 ※コード長0.5m、モジュラコネクター仕様	——	208329	5,300	1コ	5,300
	人体感知センサー センサーフィルムあり・なしをご指定ください。 ＊詳しくはP.404	——	208330	18,000	1セット(2コ入)	18,000
	モジュラコード(0.3m)	——	208339	1,160	1本	1,160
	モジュラコード(1m)	——	208340	1,490	1本	1,490
	モジュラコード(2m)	——	208341	1,800	1本	1,800
	モジュラコード(3m)	——	208342	2,110	1本	2,110
	モジュラ分岐用コネクタ	——	208343	1,650	1コ	1,650
	モジュラ延長プラグ	——	208344	1,100	1コ	1,100
ランナー	ランナー	ホワイト	208346	154	1コ	154

	部品名	部品色	コード	単価	箱入数	箱入価格
ブラケット	シングルブラケット	ホワイト	208347	200	1コ	200
		ホワイト(木目調)用	208348			
		グレージュ(木目調)用	208349			
		ナチュラルブラウン(木目調)用	208350			
		ミディアムブラウン(木目調)用	208351			
		セピア(木目調)用	208352			
	ダブルブラケット	ホワイト	208353	440	1コ	440
		ホワイト(木目調)用	208354			
		グレージュ(木目調)用	208355			
		ナチュラルブラウン(木目調)用	208356			
		ミディアムブラウン(木目調)用	208357			
		セピア(木目調)用	208358			
	ロングダブルブラケット	ホワイト	208359	970	1コ	970
		ホワイト(木目調)用	208360			
		グレージュ(木目調)用	208361			
		ナチュラルブラウン(木目調)用	208362			
		ミディアムブラウン(木目調)用	208363			
		セピア(木目調)用	208364			
	天井シングルブラケット	ホワイト	208365	160	1コ	160
		ホワイト(木目調)用	208366			
		グレージュ(木目調)用	208367			
		ナチュラルブラウン(木目調)用	208368			
		ミディアムブラウン(木目調)用	208369			
		セピア(木目調)用	208370			
	天井ダブルブラケット	ホワイト	208371	430	1コ	430
		ホワイト(木目調)用	208372			
		グレージュ(木目調)用	208373			
		ナチュラルブラウン(木目調)用	208374			
		ミディアムブラウン(木目調)用	208375			
		セピア(木目調)用	208376			
	天井ロングダブルブラケット	ホワイト	208377	970	1コ	970
		ホワイト(木目調)用	208378			
		グレージュ(木目調)用	208379			
		ナチュラルブラウン(木目調)用	208380			
		ミディアムブラウン(木目調)用	208381			
		セピア(木目調)用	208382			
その他の部品	カーテンフック	——	208383	200	1コ	200
	マルチチェーンハンガー チャイルドセーフティー ＊詳しくはP.315・526	——	210301	1,000	1コ	1,000

電動カーテンレール

シエルド50

チャイルドセーフティー

*詳しくはP.526

静音性 43(dB)

製品幅12m、カーテン重量50kgまで対応可能。
ホテル・施設・店舗などにおすすめの電動カーテンレール。







参考価格(税別) 3.0mの場合

※下記のようなセット販売はしていません。

RFリモコン操作	スイッチ操作
131,350円 RFリモコン 4グループの場合	**123,020円** 3点ワイドスイッチの場合
・シングルセット(①RFリモコン操作)×1セット ・RFリモコン 4グループ(カーテンレール用)×1個 ・アース付コンセントプレート×1個	・シングルセット(②スイッチ操作)×1セット ・3点ワイドスイッチ(カーテンレール用)×1個 ・スイッチプレート(1連)×1個 ・アース付コンセントプレート×1個 ・モジュラプレート(1台用)×1個 ・モジュラコード(1m)×1本

※製品の色調は、印刷のため実物と多少異なる場合があります。

ラインナップ

ホワイト[No.130]



新色 ブラック[No.230]



製品特長

▮リモコンやスイッチを用途・シーンに合わせて選べます。



▮静かな動作音

動作音は約43dB※と優れた静音性。
早朝・夜間など音が気になるシーンに。
※保証値ではありません。

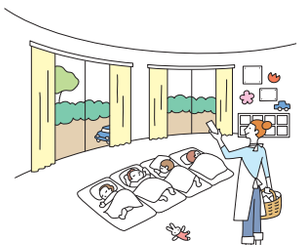

▮タッチモーション機能

カーテンを少し引くとカーテンが自動で
動き出します。
窓から出入りする際にスイッチやリモコンまで
行かなくても開閉ができ便利です。

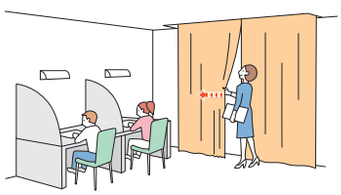

▮カーブした窓にも対応

ホテルや施設などのカーブした
窓にもすっきり納まります。



▮耐久性・省エネ性・機能性にも優れています。

- 耐久性に優れたベルト駆動方式。
- 待機時の消費電力を抑え、高い省エネ性を実現。
- 開閉速度は6段階で調整可能。
- スロースタート・スローストップ機能搭載。▶P.423
- フリーポジション機能搭載。▶P.423

製作可能寸法 ※製品幅は10mm単位での製作になります。

レール	製作可能寸法	カーテン適正重量	
	1000～12000mm	片開き	50kg
		両開き	50kg(片側25kg)
交差レール仕様 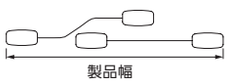 製品幅	3800～19500mm	両開き	70kg(片側35kg)
1ヵ所カーブ  90°以上 300mmR	1000～10000mm	片開き	45kg
		両開き	45kg(片側22.5kg)
2ヵ所カーブ 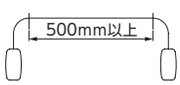 500mm以上 90°以上 300mmR	2100～10000mm	片開き	35kg
		両開き	35kg(片側17.5kg)
全体カーブ 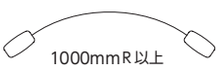 1000mmR以上	1000～8000mm	片開き	25kg
		両開き	25kg(片側12.5kg)

※1ヵ所カーブ・2ヵ所カーブのカーブ半径は300mmR。カーブ角度範囲は90～179°以内。
※全体カーブのカーブ半径は1000mmR以上で、半円形までの対応。
ジョイントは1ヵ所までとし、センター部でのジョイントのみの対応。
※1本レールで製作可能な寸法は、直線の場合は5000mm以下、1ヵ所カーブ・2ヵ所カーブ、全体カーブの場合は4600mm以下。
※1ヵ所カーブ、2ヵ所カーブの両開き仕様の場合、交差位置(レールの中央)が直線部分になるようにご指定ください。
カーブ部分では交差できません。なお全体カーブの場合は交差可能です。

■ ブラケット取付けピッチ

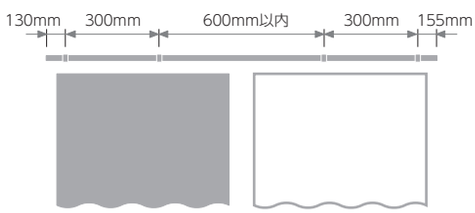



ランナー1コあたり
1.5kg

シエルド50

操作方法の種類

下記①～③から操作方法をご指定ください。また、使用するリモコンやスイッチの種類もご指定ください。

①RFリモコン操作 … RFリモコンは、信号到達距離が約20mと長く、障害物があっても電波が届きます。最大8グループ（合計20台）まで、個別にも、一斉にも操作できます。

②スイッチ操作 … 壁に取付けたスイッチで最大8台まで、一斉に操作できます。

③スイッチ操作（RFリモコン操作併用） … 壁に取付けたスイッチと、RFリモコンを併用することができます。

リモコン

RFリモコン（カーテンレール用）（操作方法①③に対応）　　*RF：Radio Frequency

RFリモコン
8グループ


RFリモコン
4グループ


RFタイマー
リモコン

電波を用いたリモコンです。
製品にリモコンを向けなくても操作できます。
家具などの障害物があっても信号が届くので、
離れた場所からの操作も可能です。
RFタイマーリモコンは、あらかじめ決めた曜日・時間に
製品を自動で開閉できます。

信号到達距離：約20m
登録可能台数：RFリモコン 8グループ：最大8グループ（合計20台）
RFリモコン 4グループ：最大4グループ（合計20台）
RFタイマーリモコン　：最大6グループ（1グループ8台まで、合計20台）

スイッチ

壁に取付けて使用します。RFリモコンを併用することも可能です。

3点ワイドスイッチ（カーテンレール用）（操作方法②③に対応）



スイッチ1個で製品1台を単独制御、または
最大8台の製品を一斉制御するスイッチ。

操作方法の種類

※各リモコンの特長についてはP.412もあわせてご覧ください。

①RFリモコン操作

… 1台から複数台の製品を、1個のRFリモコンで操作します。製品にリモコンを向けなくても操作できます。

最大8グループ（合計20台）まで、個別にも、一斉にも操作できます。
※赤外線リモコン（スマート家電リモコン・赤外線家電リモコン）には対応しません。

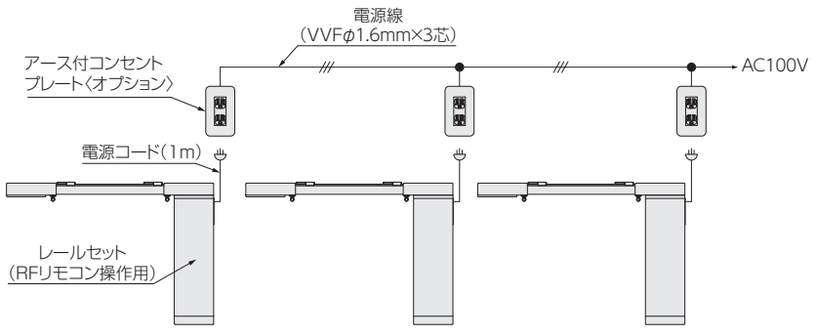

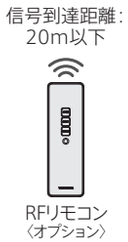

操作方法

RFリモコン 8グループ
（カーテンレール用）

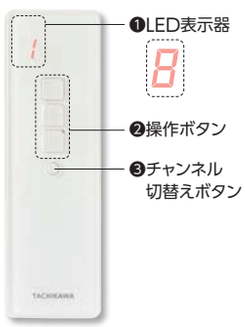

RFリモコン 4グループ
（カーテンレール用）

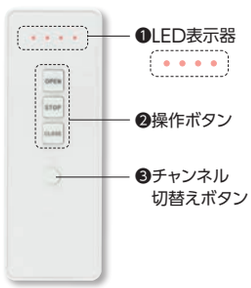

操作手順

1. チャンネル切替えボタン（❸）を押して、操作したい製品に対応する番号を選択します。
番号はLED表示器（❶）に表示され、ボタンを押すごとに1→2→3…と切替わります。

「RFリモコン 4グループ」の場合は、ボタンを押すごとにLEDの点灯が切替わります。

2. 操作ボタン（❷）を押します。

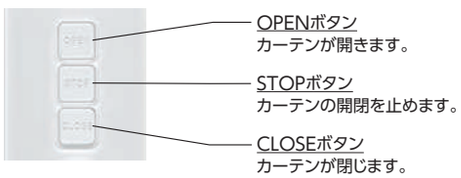

RFタイマーリモコン
（カーテンレール用）



操作手順

1. チャンネル切替えボタンを押して、操作したい製品に対応する番号を選択します。
番号は液晶パネルに表示され、ボタンを押すごとに1→2→3…と切替わります。

2. 操作ボタンを押します。

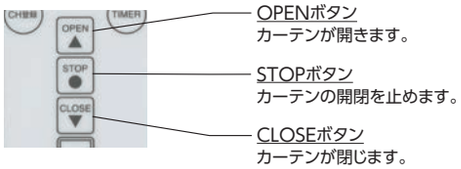

RFリモコン〈オプション〉

［単位：mm］

※製品本体には含まれませんので、必ず必要な操作のリモコンをご注文ください。
＊リモコンには壁付け可能なリモコンホルダーが付属

RFリモコン 8グループ
（カーテンレール用）

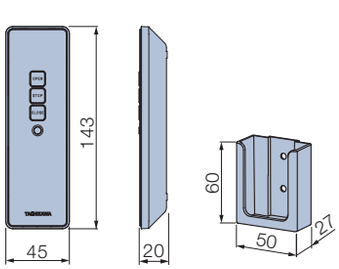

カラー：ホワイト
付属品：単4乾電池（2本）、リモコンホルダー

RFリモコン 4グループ
（カーテンレール用）

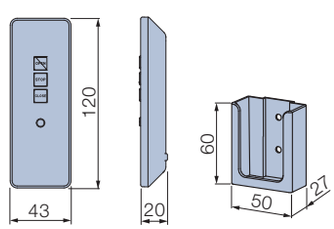

カラー：ホワイト
付属品：単4乾電池（2本）、リモコンホルダー

RFタイマーリモコン
（カーテンレール用）

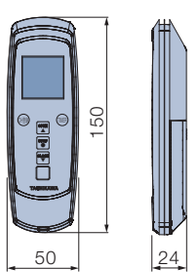

カラー：ホワイト
付属品：単4乾電池（3本）、リモコンホルダー

操作方法の種類

②スイッチ操作

… 壁に取付けたスイッチで操作します。

最大20台の製品を一斉に操作できます。

3点ワイドスイッチ操作（単独制御・一斉制御）

1台の製品を、1個の3点ワイドスイッチで操作します。

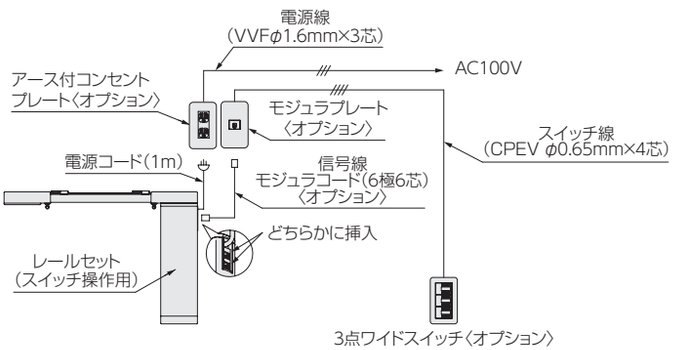

操作方法

3点ワイドスイッチ（カーテンレール用）



OPENボタン
カーテンが開きます。

STOPボタン
カーテンの開閉を止めます。

CLOSEボタン
カーテンが閉じます。

最大20台の製品を、1個の3点ワイドスイッチで一斉に操作します。

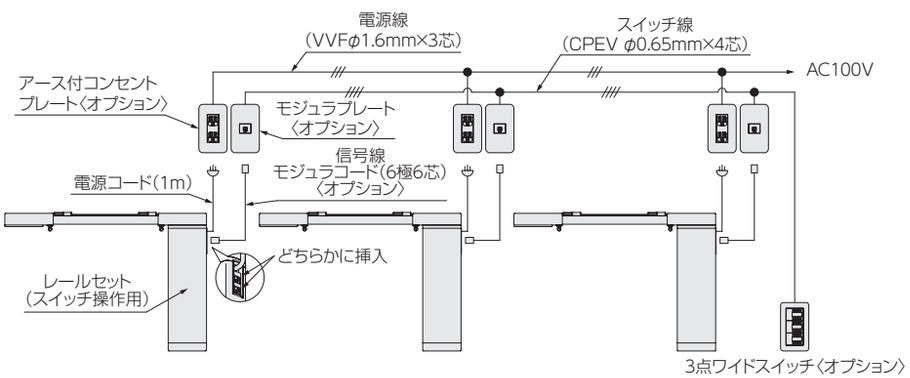

3点ワイドスイッチ（カーテンレール用）〈オプション〉

［単位：mm］

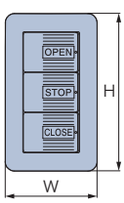

カラー：ホワイト
※スイッチプレートは
別途手配。

埋込みの場合

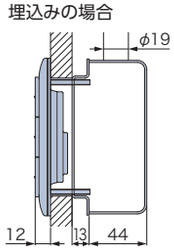

パネル取付けの場合

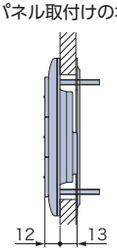

露出の場合

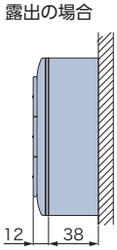

下穴開口寸法

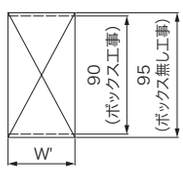

スイッチ連数	スイッチプレートの寸法 W	スイッチプレートの寸法 H	下穴開口寸法 W'
1連	70	120	51
2連	116		97
3連	162		143
4連	208		189
5連	254		235

部品〈オプション〉

［単位：mm］

アース付コンセントプレート

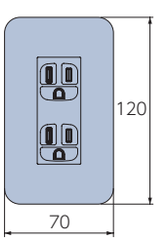

カラー：ホワイト

モジュラプレート（1台用）

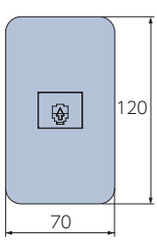

カラー：ホワイト

操作方法の種類

③スイッチ操作（RFリモコン操作併用）

… 壁に取付けたスイッチやRFリモコンで操作します。

RFリモコンを併用することができます。ただし、リモコンの登録可能台数・グループに準じた操作になります。
※RFリモコンを併用する場合は、製品発注時に指定が必要です。後から併用することはできません。

3点ワイドスイッチ操作（RFリモコン操作併用）

1台の製品を、1個の3点ワイドスイッチで操作します。

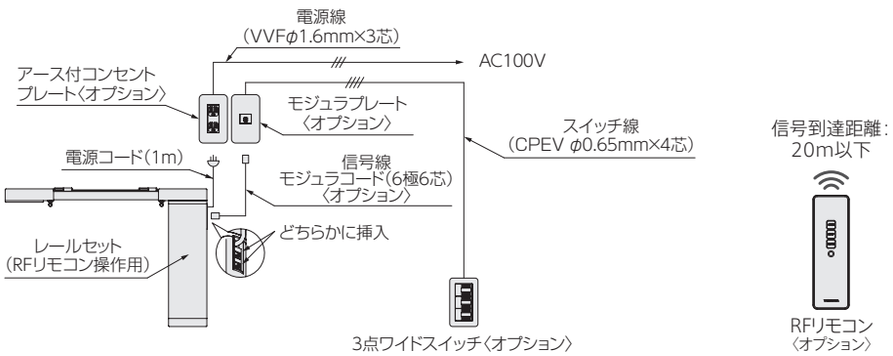

最大20台の製品を、1個の3点ワイドスイッチで一斉に操作します。

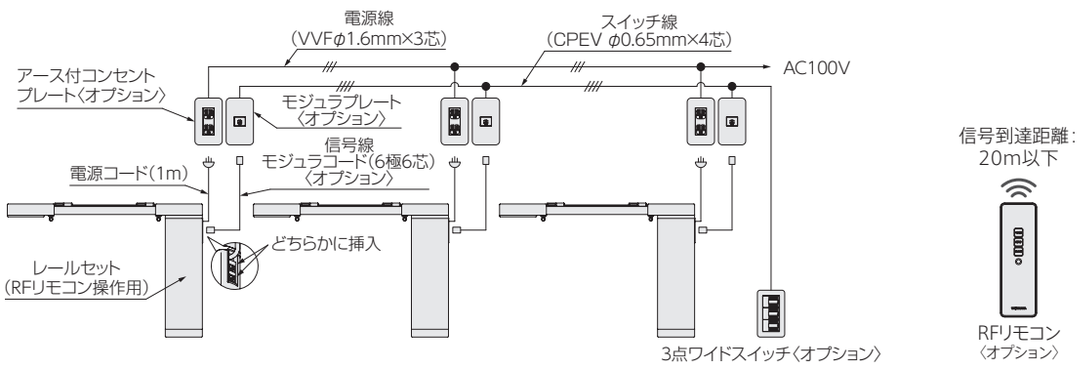

配線条件

■ 使用線の種類

電源線 アース線	VVF線　φ1.6mm以上×3芯
信号線 （製品～モジュラプレート間）	モジュラコード（6極6芯）
スイッチ線 （モジュラプレート～スイッチ間）	CPEV線　φ0.65mm×4芯

※モジュラプレートの代わりにローゼット等を使用する場合は、
スイッチ線にMVVS線　0.75mm^{2}以上×4芯を使用することも可能です。

■ 配線距離

連窓時は下記の条件内で配線を行ってください。

信号線、スイッチ線 の合計距離	200m以内
1つのスイッチでの 連窓可能台数	20台以内

■ モジュラプレートとスイッチの接続

モジュラプレート	スイッチ
L1	開
L2	閉
L5	止
L6	コモン

シエルド50

構造と部品

［単位：mm］

■ 電動

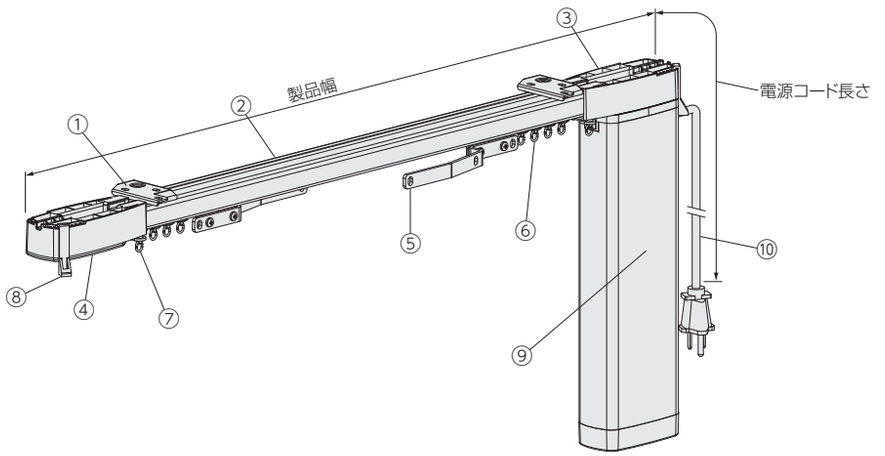

■ レール

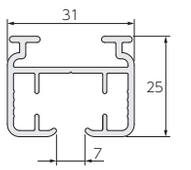

■ 共通ランナー

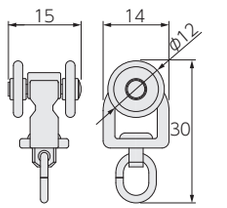

部品名	材　質	備　考
① 天井シングルブラケット	鋼板プレス成形品・樹脂成形品	レールカラーと同系色
② レール	アルミ押出し形材	ホワイト、ブラック
③ 駆動プーリー	樹脂成形品・他	レールカラーと同系色
④ プーリーカバー	樹脂成形品	レールカラーと同系色
⑤ 交差ランナー	樹脂成形品・他	
⑥ 共通ランナー	樹脂成形品・他	ホワイト
⑦ ストッパー	鋼板プレス成形品・他	
⑧ カーテンフック	樹脂成形品	クリアー
⑨ モーターユニット	アルミ押出し形材・鋼板プレス成形品・樹脂成形品・他	シルバー カラーはシルバーのみですが、カーテンに隠れるため意匠を損ないません。
⑩ 電源コード〈アース付〉	—	電源コードの長さは1m。

取付けブラケット

［単位：mm］

天井シングルブラケット

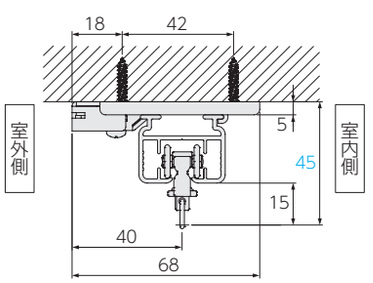

（見下図）

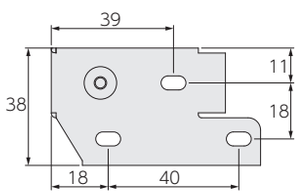

付属個数

製品幅（m）	個数
1.000～1.480	4個
1.490～2.080	5個
2.090～2.680	6個
2.690～3.280	7個
3.290～3.880	8個
3.890～4.480	9個
4.490～5.080	10個
5.090～5.680	11個
5.690～6.280	12個
6.290～6.880	13個

製品幅（m）	個数
6.890～ 7.480	14個
7.490～ 8.080	15個
8.090～ 8.680	16個
8.690～ 9.280	17個
9.290～ 9.880	18個
9.890～10.480	19個
10.490～11.080	20個
11.090～11.680	21個
11.690～12.000	22個

製品詳細図

※ランナー個数は8コ/m(偶数に切上げた個数)が付属されます。両開きの場合は、ランナー個数が半分ずつ両側に組み込まれています。

［単位：mm］

■ 片開き

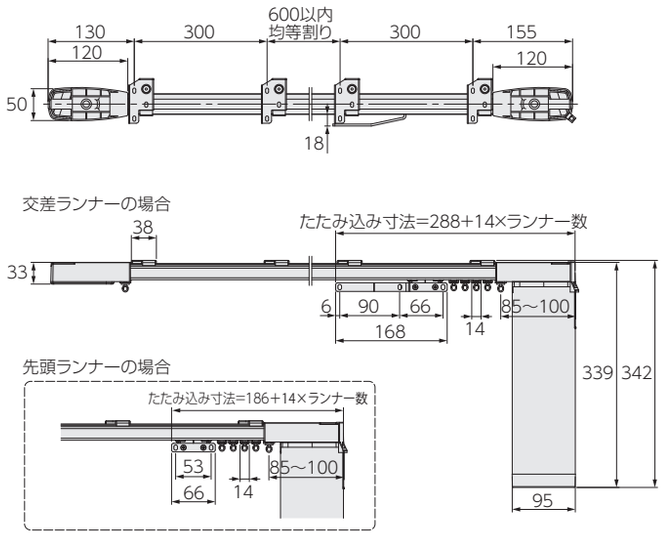

■ 両開き

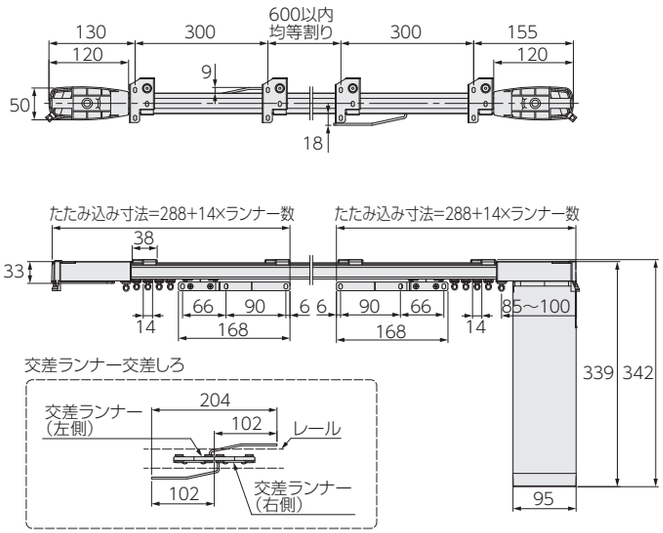

納まり

＊図は室内側から見た図。

■ 片開き（モーター側納まり）

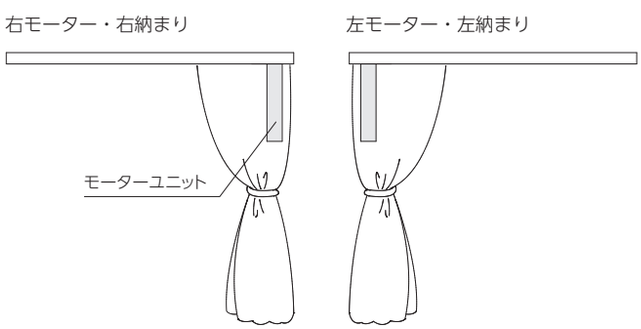

■ 両開き

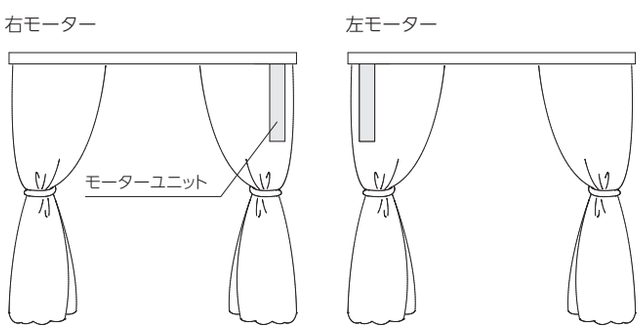

シエルド50

納まり図（天井付け）

［単位：mm］

■ シングルセット

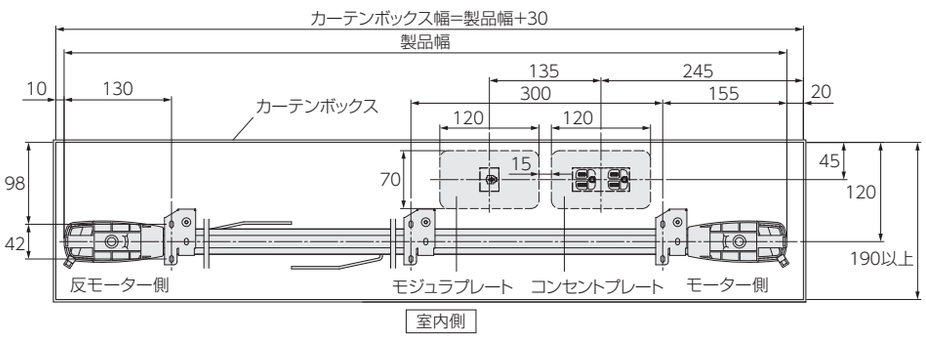

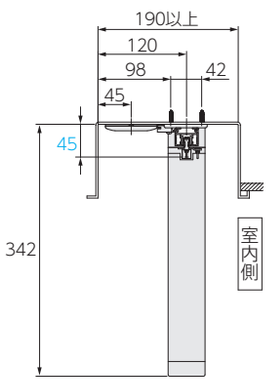

■ ダブル付け（シングルセットを2セット手配）

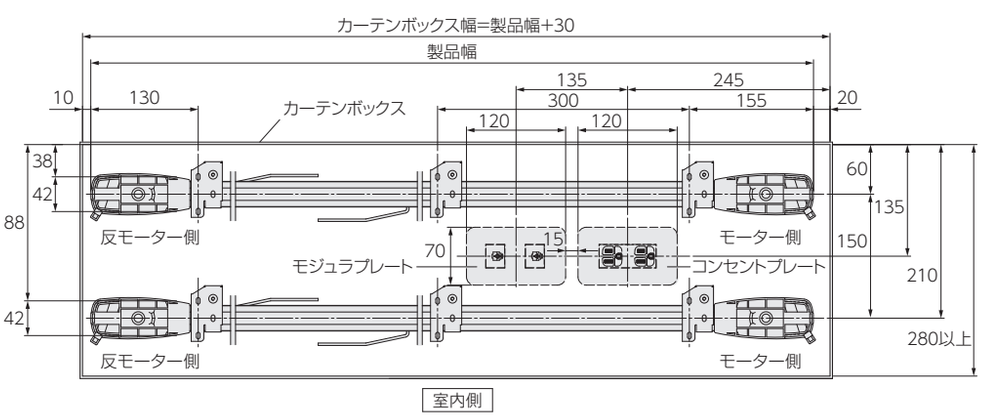

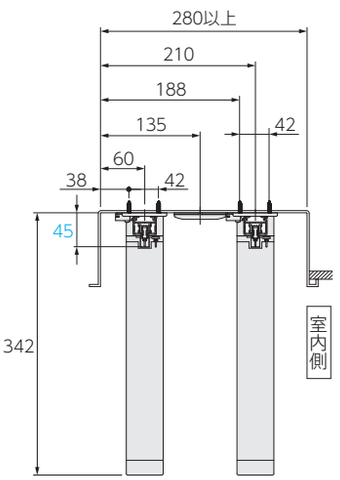

納まり図(天井付け)

［単位：mm］

〈直線レールを交差した場合〉

■ シングル付け（シングルセット（片開き）×2）

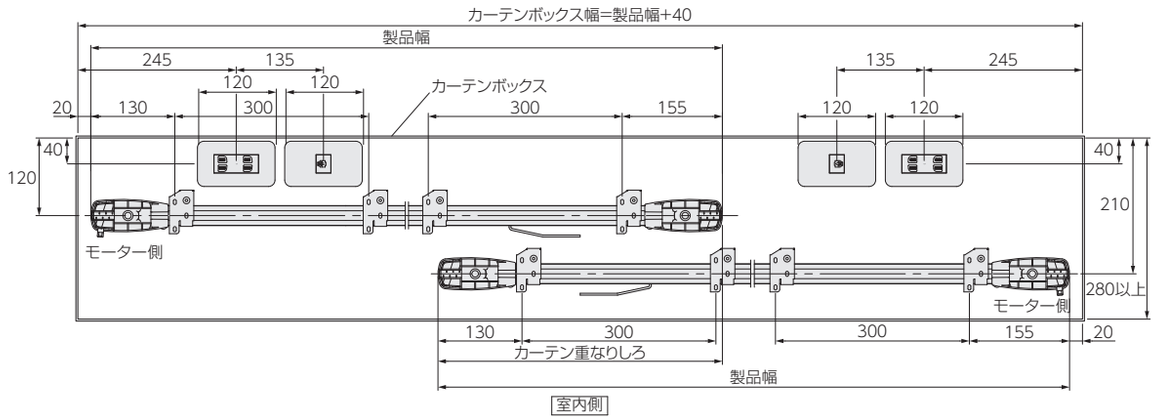

■ ダブル付け（室内側：シングルセット（片開き）×2 ＋ 室外側：シングルセット（両開き）×1）

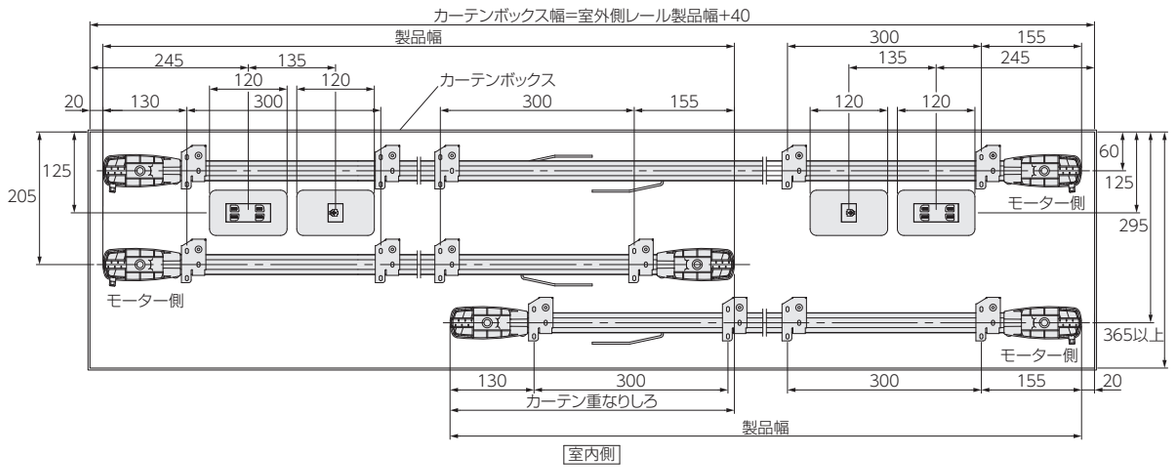

〈交差レール仕様の場合〉

■ シングル付け（交差レール仕様セット（両開き）×1）

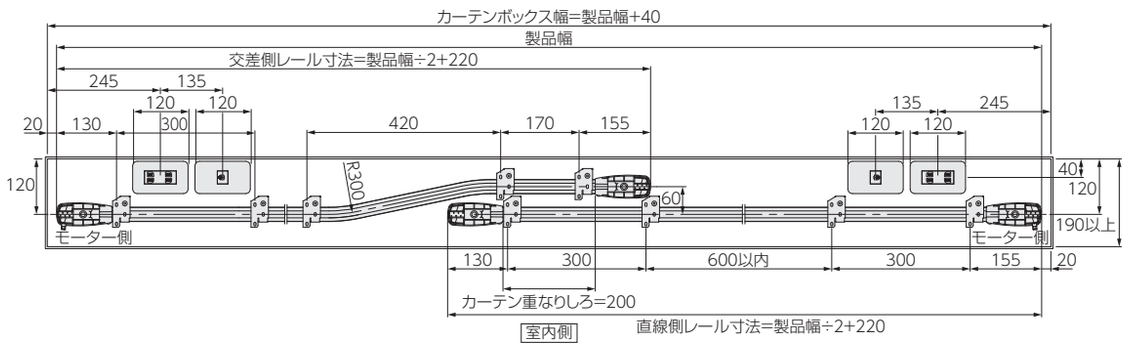

■ ダブル付け（室内側：交差レール仕様セット（両開き）×1 ＋ 室外側：シングルセット（両開き）×1）

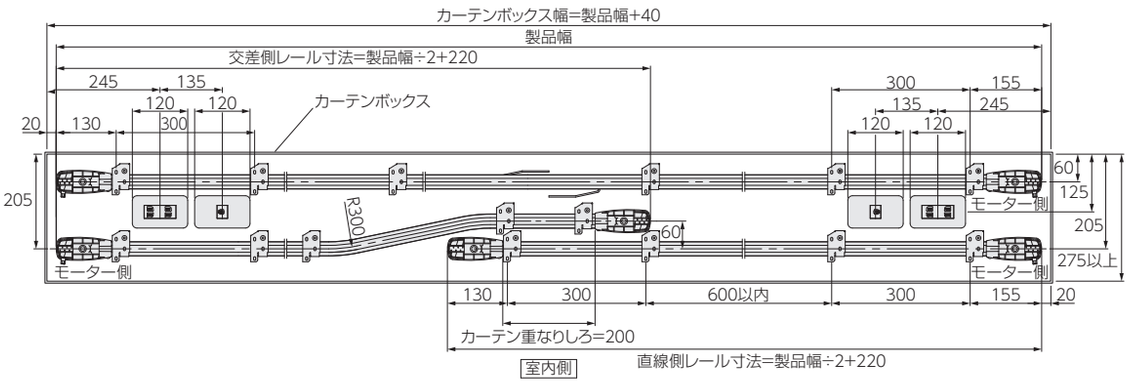

シエルド50

納まり図（天井付け）

〈1ヵ所カーブの場合〉

■ シングルセット

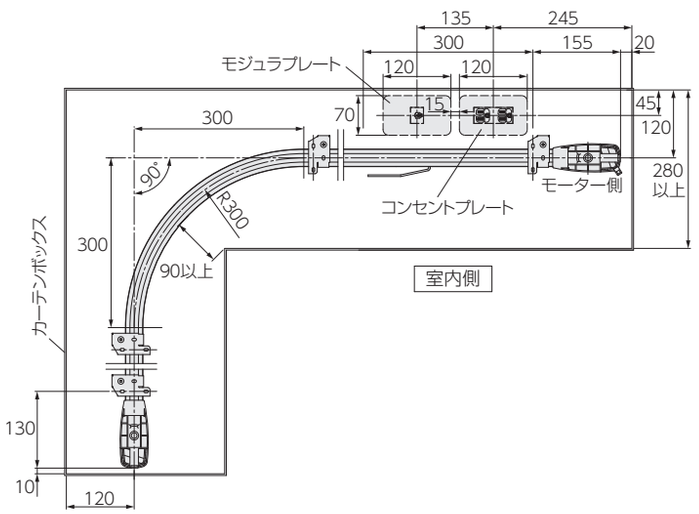

■ ダブル付け（シングルセットを2セット手配）

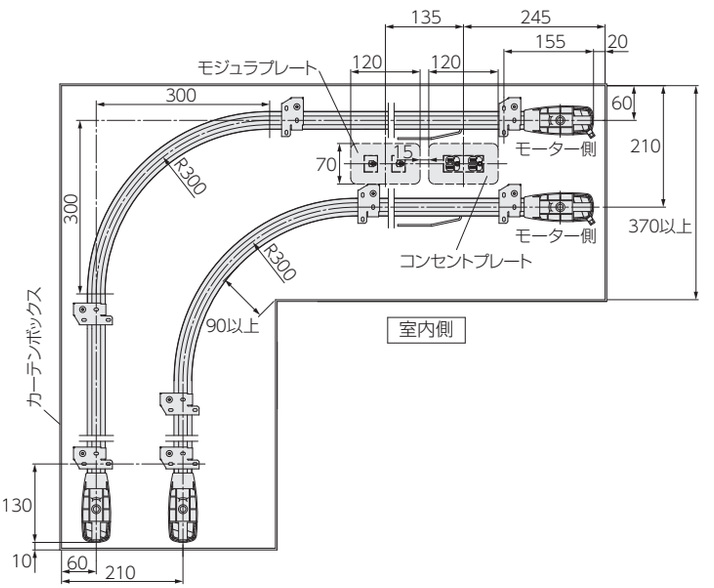

■ シングルセット（カーテンボックスを狭くする場合）

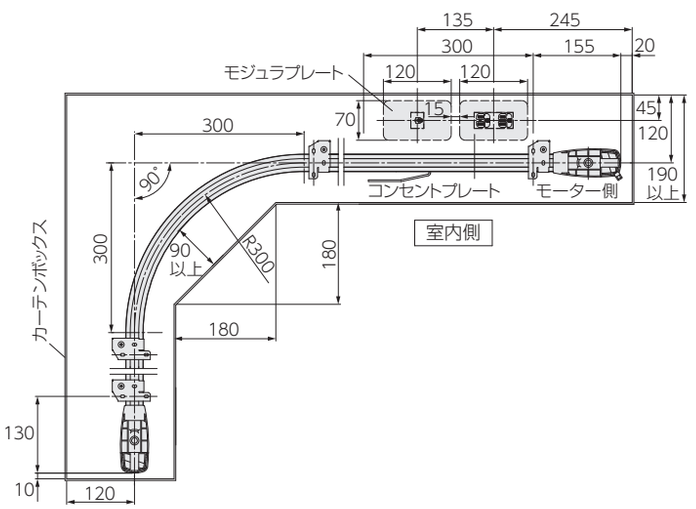

納まり図(天井付け)

〈全体カーブの場合〉

■ シングルセット

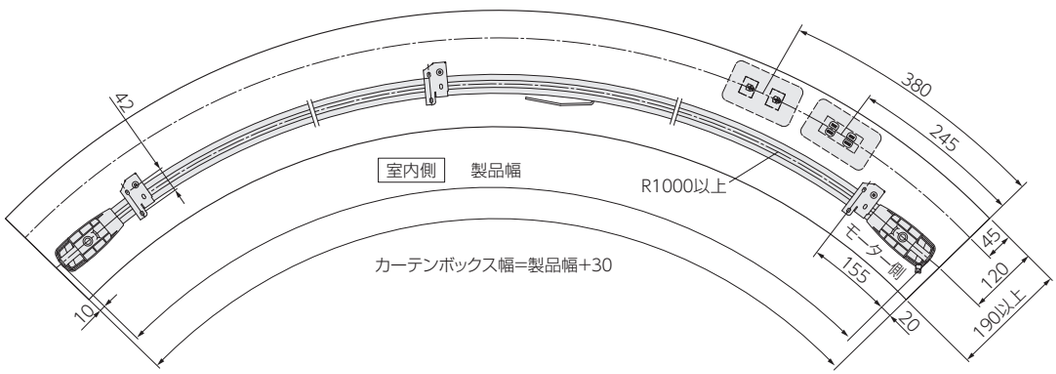

■ ダブル付け (シングルセットを2セット手配)

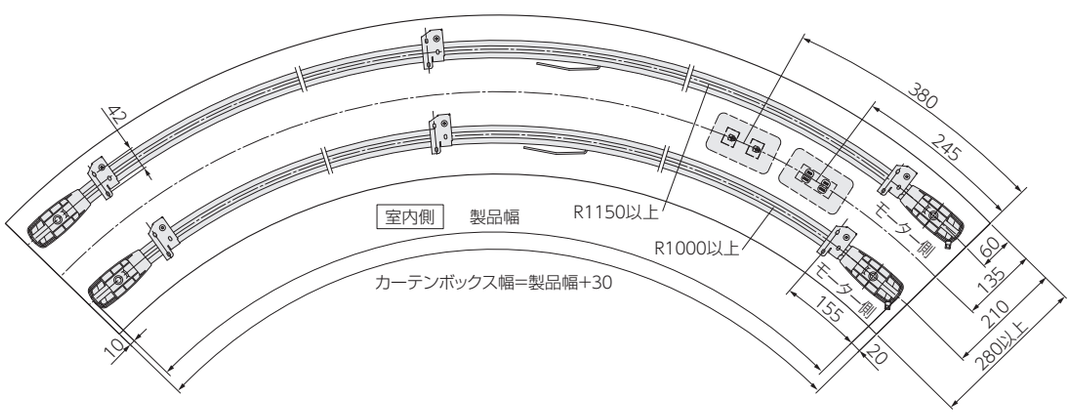

シエルド50

カーテン縫製仕様

［単位：mm］

カーテンをきれいに納めることができる推奨の縫製仕様を記載しています。

＊部分は、ひだなしの縫製を表しています。

■ 片開き（モーター側納まり）

左モーター・左納まり

モーター側　　反モーター側

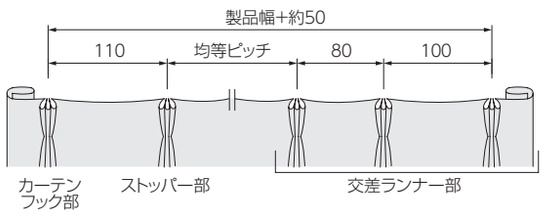

右モーター・右納まり

反モーター側　　モーター側

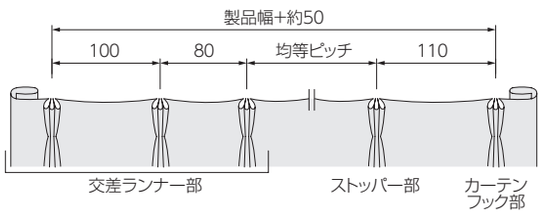

■ 両開き

左側カーテン

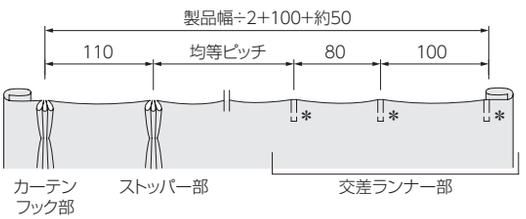

右側カーテン

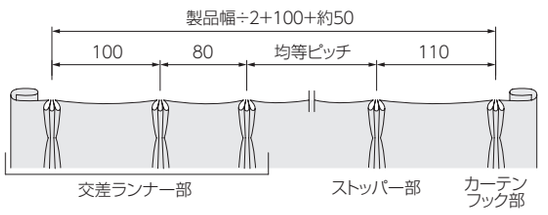

■ 交差レール仕様

左側カーテン
（左モーター・左納まり）

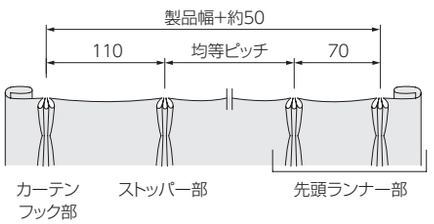

右側カーテン
（右モーター・右納まり）

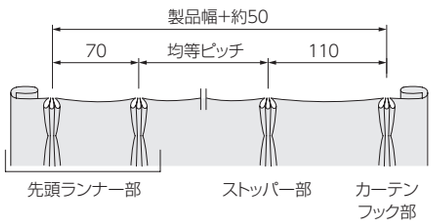

電動部仕様

定格電圧	AC100～240V±10%　50/60Hz
使用温度	0℃～50℃（結露なきこと）
消費電力	40W以下
待機電力※	0.5W以下
開閉速度	7～12m/分（6段階で調整可能）
定格時間	3分
重量	1.3kg

※ 待機電力は実測値であり、保証値ではありません。

■ フリーポジション機能

全開・全閉以外の停止位置を1ヶ所登録できる機能です。
製品を設置した後でも登録・解除ができます。

■ スロースタート・スローストップ機能

カーテンの動き始め・動き終わりは、ゆっくりと動作します。

シエルド50

価 格

シングルセット

■シエルド50 シングルセット価格 ※片開き・両開きとも同価格となります。

1箱1セット入り ［単位：円（税別）］

製品コード	製品色（色コード）	操作	1.000～2.000m	2.010～3.000m	3.010～4.000m	4.010～5.000m	5.010～6.000m	6.010～7.000m	7.010～8.000m	8.010～9.000m	9.010～10.000m	10.010～11.000m	11.010～12.000m
63020	ホワイト（130）ブラック（230）	①RFリモコン操作 ③スイッチ操作（RFリモコン併用）	107,700	114,200	120,600	129,100	138,200	146,500	154,700	162,400	170,900	182,000	192,300
		②スイッチ操作	102,200	108,700	115,100	123,600	132,700	141,000	149,200	156,900	165,400	176,500	186,800

セットの明細
- ・モーターユニット：1台
- ・レール：1本※
- ・カーテンフック：両開き=2コ、片開き=1コ
- ・ランナー：8コ/m(偶数に切上げた個数)
- ・交差ランナー：両開き=1組、片開き=1コ
- ・天井シングルブラケット：下表「ブラケット付属個数」をご覧ください。
- ・インナージョイント：1コ※
- ・カバージョイント：1コ※

※リモコン<オプション>やスイッチ<オプション>はセットに含まれません。別途手配が必要です。

※直線で5.01m以上、1ヵ所カーブ・2ヵ所カーブ・全体カーブで4.61m以上の場合、レールはジョイント仕様となります。
直線で10.01m以上、1ヵ所カーブで9.21m以上の場合、ジョイントは2ヵ所となります。

〈ブラケット付属個数（シングルセット）〉

製品幅	1.000～1.480m	1.490～2.080m	2.090～2.680m	2.690～3.280m	3.290～3.880m	3.890～4.480m	4.490～5.080m
必要数	4個	5個	6個	7個	8個	9個	10個
製品幅	5.090～5.680m	5.690～6.280m	6.290～6.880m	6.890～7.480m	7.490～8.080m	8.090～8.680m	8.690～9.280m
必要数	11個	12個	13個	14個	15個	16個	17個
製品幅	9.290～9.880m	9.890～10.480m	10.490～11.080m	11.090～11.680m	11.690～12.280m		
必要数	18個	19個	20個	21個	22個		

交差レール仕様セット

■ シエルド50 交差レール仕様価格

1箱1セット入り ［単位：円（税別）］

製品コード	製品色（色コード）	操作	3.800～4.000m	4.010～5.000m	5.010～6.000m	6.010～7.000m	7.010～8.000m	8.010～9.000m	9.010～10.000m	10.010～11.000m	11.010～12.000m
63023	ホワイト（130）ブラック（230）	①RFリモコン操作 ③スイッチ操作（RFリモコン併用）	231,100	237,600	244,000	250,400	258,900	267,400	276,500	285,600	293,900
		②スイッチ操作	220,100	226,600	233,000	239,400	247,900	256,400	265,500	274,600	282,900
		操作	12.010～13.000m	13.010～14.000m	14.010～15.000m	15.010～16.000m	16.010～17.000m	17.010～18.000m	18.010～19.000m	19.010～19.500m	
		①RFリモコン操作 ③スイッチ操作（RFリモコン併用）	302,200	310,400	318,600	326,300	334,000	342,500	351,000	362,100	
		②スイッチ操作	291,200	299,400	307,600	315,300	323,000	331,500	340,000	351,100	

セットの明細
- ・モーターユニット：2台
- ・レール：2本※
- ・カーテンフック：2コ
- ・ランナー：8コ/m(偶数に切上げた個数)
- ・先頭ランナー：2コ
- ・天井シングルブラケット：下表「ブラケット付属個数」をご覧ください。
- ・インナージョイント：2コ※
- ・カバージョイント：2コ※

※リモコン<オプション>やスイッチ<オプション>はセットに含まれません。別途手配が必要です。

※交差側レールは、製品幅にかかわらず、ジョイント仕様になります。製品幅が13.58m以上の場合は、ジョイント2か所になります。
直線側レールは、製品幅が9.58m以上の場合、ジョイント仕様になります。

〈ブラケット付属個数（交差レール仕様）〉

製品幅	3.800～4.920m	4.930～6.120m	6.130～7.320m	7.330～8.520m	8.530～9.720m	9.730～10.920m	10.930～12.120m
必要数	12個	14個	16個	18個	20個	22個	24個
製品幅	12.130～13.320m	13.330～14.520m	14.530～15.720m	15.730～16.920m	16.930～18.120m	18.130～19.320m	19.330～19.500m
必要数	26個	28個	30個	32個	34個	36個	38個

■ カーブ加工価格

	シングルセット
1ヵ所（300R）	セット価格+9,200円
2ヵ所（300R）	セット価格+18,300円
全体（1000R以上）※	セット価格+9,200円/m

※全体カーブ加算価格は、1m単位に切上げて算出してください。

価 格

■シエルド50 部品価格

［単位：円(税別)］

	部品名	部品色	コード	単価	箱入数	箱入価格
リモコン	RFリモコン 8グループ (カーテンレール用)  ※リモコンホルダー、単4アルカリ乾電池2個付き	——	208651	27,000	1コ	27,000
リモコン	RFリモコン 4グループ (カーテンレール用)  ※リモコンホルダー、単4アルカリ乾電池2個付き	——	210302	15,000	1コ	15,000
リモコン	RFタイマーリモコン (カーテンレール用)  ※リモコンホルダー、単4アルカリ乾電池3個付き	——	208652	29,000	1コ	29,000
電動部品	3点ワイドスイッチ (カーテンレール用)  ※スイッチプレートは付属しません。	——	208653	7,590	1コ	7,590
電動部品	スイッチプレート (1連) 	——	208654	390	1コ	390
電動部品	スイッチプレート (2連) 	——	208655	770	1コ	770
電動部品	スイッチプレート (3連) 	——	208656	1,540	1コ	1,540
電動部品	スイッチプレート (4連) 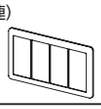	——	208657	2,310	1コ	2,310
電動部品	スイッチプレート (5連) 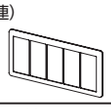	——	208658	3,470	1コ	3,470
電動部品	アース付コンセントプレート  ※プレート付き	——	208659	2,150	1コ	2,150
電動部品	モジュラプレート (1台用)  ※プレート付き	——	208660	2,700	1コ	2,700
電動部品	モジュラプレート (2台用)  ※プレート付き	——	208661	4,640	1コ	4,640
電動部品	モジュラコード (1m)	——	208662	1,490	1本	1,490

	部品名	部品色	コード	単価	箱入数	箱入価格
ランナー	共通ランナー (8コ連結) 	ホワイト	205385	59	480コ (8コ×60本)	28,320
ランナー	交差ランナー (両開き) 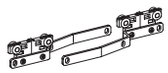	ホワイト	208665	5,090	1組	5,090
ランナー	交差ランナー (片開き・右納まり) 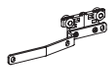	ホワイト	208666	2,550	1コ	2,550
ランナー	交差ランナー (片開き・左納まり) 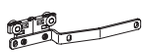	ホワイト	208667	2,550	1コ	2,550
ランナー	先頭ランナー 	ホワイト	230457	2,550	1コ	2,550
ブラケット	天井シングルブラケット 	ホワイト	208664	850	1コ	850
		ブラック	230458			
ジョイント	インナージョイント 	——	208670	490	1コ	490
ジョイント	カバージョイント 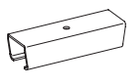	ホワイト	208671	950	1コ	950
		ブラック	230459			
フック	カーテンフック 	——	208672	200	1コ	200



病院用カーテンレール

ファインフィット …… 428
ファインエアー …… 432
VR-N 新色 …… 436
VR-Nα静音 …… 442
点滴レール …… 446
伸縮吊棒 新色 …… 451

病院用カーテンレール

ファインフィット

静音性
39(dB)

天井付けにぴったりの丸みのある形。

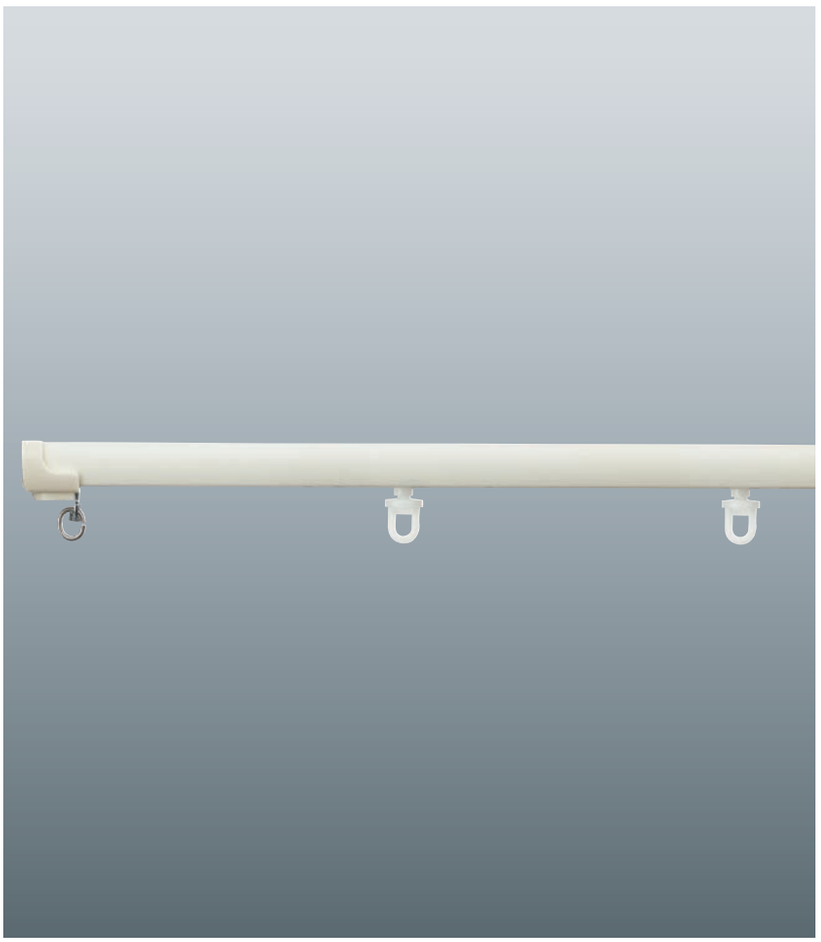



参考価格（税別）　6床ベッド片カーブの場合　※下記のようなセット販売はしていません。

■ シングル付け（天井直付けの場合）

品名(フロスティホワイト)	単価	数量	価格
特注レール	1,600円	20m	32,000円
カーブ加工	1,010円	4ヵ所	4,040円
Eランナー	41円	164コ	6,724円
キャップストップ	170円	12個	2,040円
		合　計	44,804円

※製品の色調は、印刷のため実物と多少異なる場合があります。

ラインナップ

シルバー



フロスティホワイト



特長

天井にフィットするソフトなフォルム。
静音性に優れ、簡単施工の天井付け専用レール。

●天井と一体感のある形状

室内にとけこむソフトな形状です。



●高い走行性と静音性

スライド式ランナーとフッ素樹脂加工により静かな開閉を実現しました。

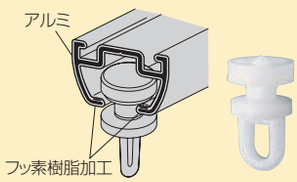

●天井シングルブラケット

ワンタッチ式で施工が簡単です。

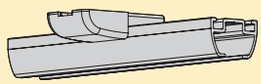

●点滴ランナー

専用の点滴ランナーです。許容荷重は1コあたり10kgとなります。



●点滴用レール

U字カーブで点滴用レールとして使用できます。

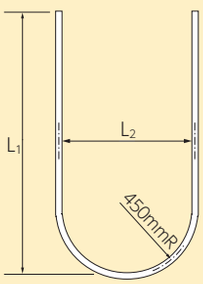

L_1: 2m　L_2: 0.9m

●ファインフィットの騒音レベル(Eランナーの場合)

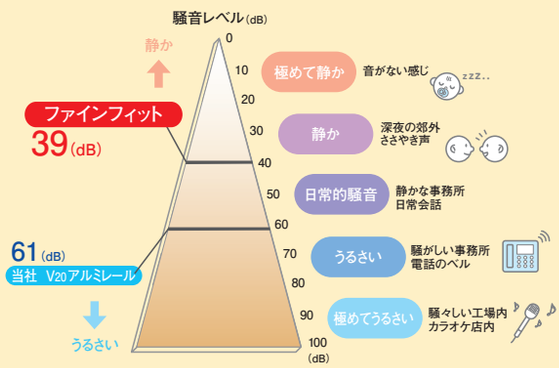

音について

音の大きさはデシベル(dB)で表します。数値が小さいほど「音が小さい」ことを意味します。人間の耳に聞こえる音と音の大きさ(dB)は、比例関係にはありません。目安として、10(dB)下がると大雑把に人の耳では半分程度に音が小さくなったと感じとれます。

・左記数値は傾斜させたレールにランナーを入れて走行させ、50cm離れた位置で測定した実験測定値です。

ファインフィット

価 格

■ファインフィット レール価格 レールのみ

1箱1本入り ［単位：円(税別)］

製品色＼サイズ	1.82m(6尺)		2.00m		2.73m(9尺)	
	コード	価格	コード	価格	コード	価格
シルバー	208821	2,230	208822	2,440	208823	3,330
フロスティホワイト	208824	2,440	208825	2,670	208826	3,630
製品色＼サイズ	3.00m		3.64m(12尺)		4.00m	
	コード	価格	コード	価格	コード	価格
シルバー	208827	3,650	208828	4,450	208829	4,860
フロスティホワイト	208830	4,000	208831	4,860	208832	5,320

■ファインフィット 特注レール価格 レールのみ ［単位：円(税別)］

製品色	コード	1mあたり価格
シルバー	208833	1,470
フロスティホワイト	208834	1,600

※特注レールは5m以下での製作
※1m未満の特注レールは、すべて1mの価格になります。

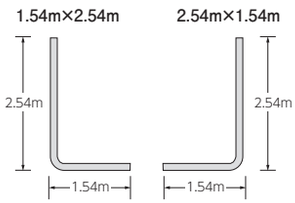

見下げ図での寸法になります。

■ファインフィット カーブレール(200R)価格 レールのみ

［単位：円(税別)］

製品色＼サイズ	0.50m×0.50m		1.00m×1.00m		1.54m×2.54m		2.54m×1.54m	
	コード	価格	コード	価格	コード	価格	コード	価格
シルバー	208835	2,090	208836	3,300	208837	5,610	208838	5,610
フロスティホワイト	208839	2,200	208840	3,520	208841	6,050	208842	6,050

■ファインフィット U字レール(450R)価格 レールのみ ［単位：円(税別)］

製品色＼サイズ	2.00m×0.90m	
	コード	価格
シルバー	208845	7,590
フロスティホワイト	208846	8,250

■特注カーブ加工費 ［単位：円(税別)］

仕様	1ヵ所あたり価格
200R 450R	1,010

500mmR以上の特注カーブ加工について

500mmR以上の特注カーブ加工は、
特注レール全長価格+500mmR以上特注カーブ加工費となります。

・特注レール全長価格=特注レールm当り単価×(カーブ部を含む)レール全長
・500mmR以上特注カーブ加工費=カーブ加工費m当り1,380円×カーブ部の長さ

例）シルバーの場合

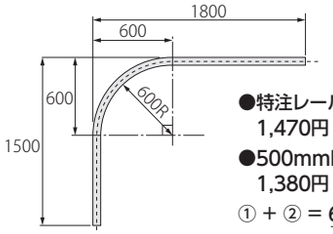

●特注レール全長価格=
1,470円 ×(1.8+1.5)= 4,851円…①
●500mmR以上特注カーブ加工費=
1,380円 ×(0.6+0.6)= 1,656円…②
① + ② = 6,507円となります。

■ファインフィット 部品価格

［単位：円(税別)］

	部品名	部品色	コード	単価	箱入数	箱入価格
ランナー	Eランナー(スライド式)(8コ連結) (ランナー幅12mm)	ホワイト	208847	41	480コ(8コ×60本)	19,680
ランナー	Eマグネットランナー(両開) (ランナー幅62mm)	ホワイト	208848	540	20組	10,800
ランナー	Eマグネットランナー(片開) (ランナー幅31mm)	ホワイト	208849	310	20コ	6,200
ランナー	Fランナー(コロ式)(8コ連結) (ランナー幅10mm)	ホワイト	208850	41	480コ(8コ×60本)	19,680
ランナー	VSマグネットランナー(両開) (ランナー幅59mm)	ホワイト	206349	390	20組	7,800
ランナー	VSマグネットランナー(片開) (ランナー幅29mm)	ホワイト	206350	350	20コ	7,000

	部品名	部品色	コード	単価	箱入数	箱入価格
キャップ	キャップストップ	シルバー	208851	170	50コ	8,500
キャップ	キャップストップ	フロスティホワイト	208852	170	50コ	8,500
ブラケット	天井シングルブラケット	シルバー	208853	380	20コ	7,600
ブラケット	天井シングルブラケット	フロスティホワイト	208854	380	20コ	7,600
その他の部品	ストッパー(後付け)	シルバー	206552	60	100コ	6,000
その他の部品	ジョイント	——	208855	520	20コ	10,400
その他の部品	点滴ランナー	——	208856	1,530	1コ	1,530
その他の部品	レールカッターV	——	208857	31,180	1セット	31,180

※製品の色調は、印刷のため実物と多少異なる場合があります。

製品仕様

■ ブラケット取付けピッチ・カーテン適正重量

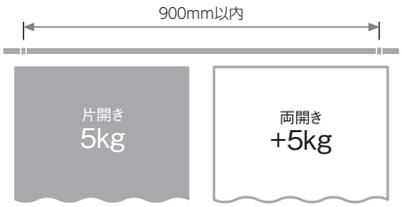

総重量
10kg



ランナー1コあたり
1kg

■ 部品の材質［単位：mm］

材 質	レール	アルミ押出し形材
	キャップストップ	ナイロン樹脂
	ランナー	ポリエチレン樹脂+ポリプロピレン樹脂
	ブラケット	スチール
仕上げ		アルマイト仕上げ+フッ素樹脂加工

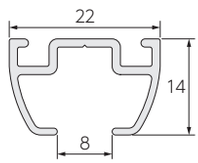

■ 寸法図［単位：mm］

Eランナー

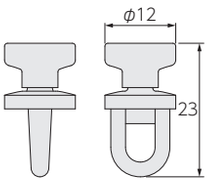

Fランナー

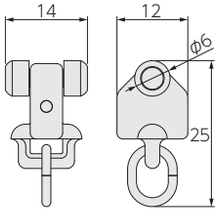

Eマグネットランナー
(両開)

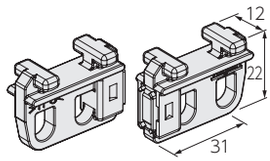

Eマグネットランナー
(片開)

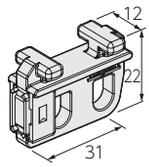

キャップストップ

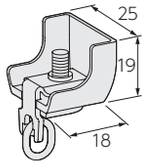

天井シングルブラケット

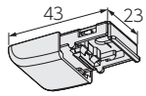

ジョイント

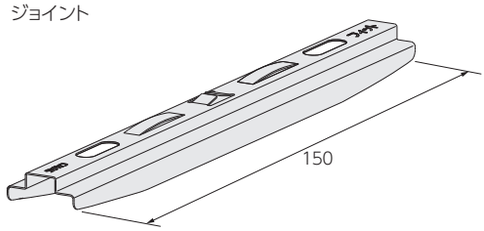

点滴ランナー

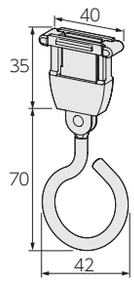

取付け図

［単位：mm］

天井直付け
Eランナー(スライド式)

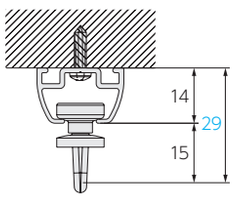

Fランナー(コロ式)

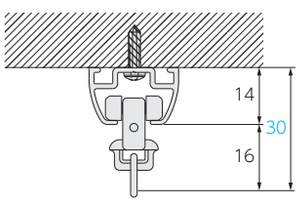

天井シングルブラケット

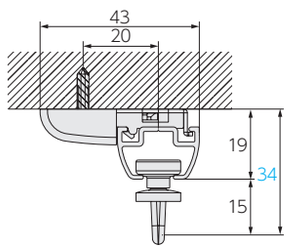

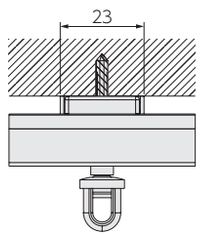

全体カーブ

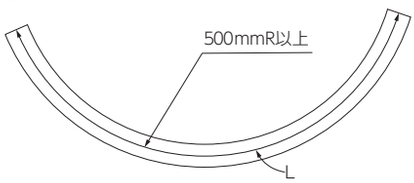

病院用カーテンレール

ファインエアー

静音性
40(dB)

丸みのあるやさしい形で、
開閉の静かな中間吊りレール。

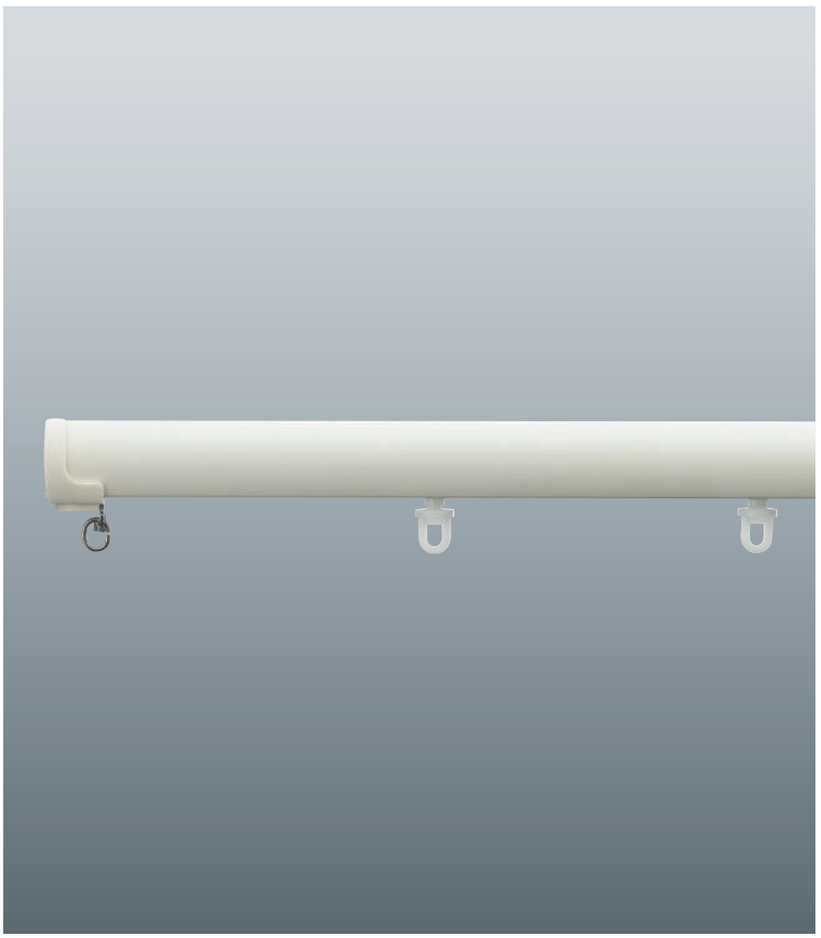



参考価格 (税別)　6床ベッド片カーブの場合　※下記のようなセット販売はしていません。

■ シングル付け

品名(フロスティホワイト)	単価	数量	価格
特注レール	2,020円	20m	40,400円
カーブ加工	1,010円	4ヵ所	4,040円
Eランナー	41円	164コ	6,724円
キャップストップ	180円	6コ	1,080円
ソケット	260円	6コ	1,560円
カーブジョイント	820円	4コ	3,280円
伸縮吊棒560	1,510円	18本(V型吊り2ヵ所)	27,180円
吊り金具	200円	16コ	3,200円
		合　計	87,464円

ラインナップ

シルバー



フロスティホワイト



※製品の色調は、印刷のため実物と多少異なる場合があります。

特長

安心感のあるソフトなフォルム。
カーテン開閉時の静かな中間吊りレール。

●丸みのあるやさしい形

安心感のあるソフトな形状です。



●高い走行性と静音性

スライド式ランナーとフッ素樹脂加工により静かな開閉を実現しました。

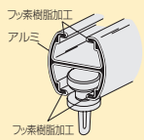

●すっきりフォルムの固定吊棒

吊棒とレールのジョイント部と丸座部のカバーはレール同様のすっきりしたデザインです。



●種類豊富な部品構成


直線ジョイント

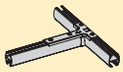
T型ジョイント

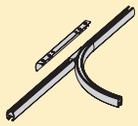
カーブジョイント


シングルブラケット


ダブルジョイント

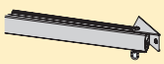
フリーサイドブラケット


天井シングルブラケット

●ファインエアーの騒音レベル

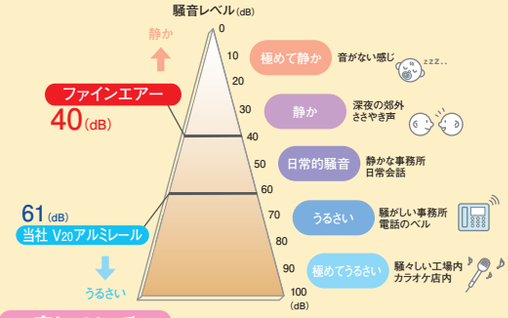

音について

音の大きさはデシベル(dB)で表します。数値が小さいほど「音が小さい」ことを意味します。人間の耳に聞こえる音と音の大きさ(dB)は、比例関係にはありません。目安として、10(dB)下がると大雑把に人の耳では半分程度に音が小さくなったと感じとれます。

・上記数値は傾斜させたレールにランナーを入れて走行させ、50cm離れた位置で測定した実験測定値です。

価格

■ファインエアー レール価格 レールのみ

1箱1本入り [単位:円(税別)]

サイズ / 製品色	1.82m(6尺) コード	1.82m(6尺) 価格	2.00m コード	2.00m 価格	2.73m(9尺) コード	2.73m(9尺) 価格
シルバー	208868	2,850	208869	3,130	208870	4,260
フロスティホワイト	208871	3,060	208872	3,360	208873	4,580
サイズ / 製品色	3.00m コード	3.00m 価格	3.64m(12尺) コード	3.64m(12尺) 価格	4.00m コード	4.00m 価格
シルバー	208874	4,690	208875	5,690	208876	6,240
フロスティホワイト	208877	5,030	208878	6,110	208879	6,700

■ファインエアー 特注レール価格 レールのみ [単位:円(税別)]

製品色	コード	1mあたり価格
シルバー	208880	1,890
フロスティホワイト	208881	2,020

※特注レールは5m以下での製作
※1m未満の特注レールは、すべて1mの価格になります。

■ファインエアー カーブレール(200R)価格 レールのみ

[単位:円(税別)]

サイズ / 製品色	0.50m×0.50m コード	0.50m×0.50m 価格	1.00×1.00m コード	1.00×1.00m 価格	1.54×2.54m コード	1.54×2.54m 価格
シルバー	208882	2,310	208883	3,850	208884	6,930
フロスティホワイト	208885	2,530	208886	4,070	208887	7,480

■特注カーブ加工費

[単位:円(税別)]

仕様	1ヵ所あたり価格
200R	1,010
450R	

500mmR以上の特注カーブ加工について

500mmR以上の特注カーブ加工は、
特注レール全長価格+500mmR以上特注カーブ加工費となります。

・特注レール全長価格=特注レールm当り単価×(カーブ部を含む)レール全長
・500mmR以上特注カーブ加工費=カーブ加工費m当り1,380円×カーブ部の長さ

例) シルバーの場合

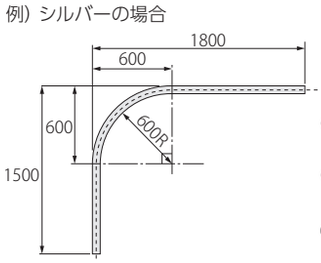

●特注レール全長価格=
1,890円 ×(1.8+1.5)= 6,237円…①
●500mmR以上特注カーブ加工費=
1,380円 ×(0.6+0.6)= 1,656円…②
① + ② = 7,893円となります。

ファインエアー

価 格

■ファインエアー 部品価格

［単位：円(税別)］

	部品名	部品色	コード	単価	箱入数	箱入価格
ランナー	Eランナー(スライド式)(8コ連結) (ランナー幅12mm)	ホワイト	208847	41	480コ (8コ×60本)	19,680
ランナー	Eマグネットランナー(両開) (ランナー幅62mm)	ホワイト	208848	540	20組	10,800
ランナー	Eマグネットランナー(片開) (ランナー幅31mm)	ホワイト	208849	310	20コ	6,200
ランナー	Fランナー(コロ式)(8コ連結) (ランナー幅10mm)	ホワイト	208850	41	480コ (8コ×60本)	19,680
ランナー	VSマグネットランナー(両開) (ランナー幅59mm)	ホワイト	206349	390	20組	7,800
ランナー	VSマグネットランナー(片開) (ランナー幅29mm)	ホワイト	206350	350	20コ	7,000
キャップ	キャップストップ	シルバー	208890	180	50コ	9,000
		フロスティホワイト	208891			
ブラケット	シングルブラケット	シルバー	208892	300	20コ	6,000
		フロスティホワイト	208893			
ブラケット	天井シングルブラケット	シルバー	208894	240	20コ	4,800
		フロスティホワイト	208895			
ソケット	ソケット	シルバー	208896	260	20コ	5,200
		フロスティホワイト	208897			
ソケット	ソケットEマグネットランナー(片開)	シルバー	208898	520	20組	10,400
		フロスティホワイト	208899			
ソケット	ソケットVSマグネットランナー(片開)	シルバー	208900	550	20組	11,000
		フロスティホワイト	208901			
その他の部品	フリーサイドブラケット(ストッパー付)	シルバー	208902	260	20コ	5,200
		フロスティホワイト	208903			
その他の部品	ストッパー(後付け)	シルバー	206552	60	100コ	6,000
その他の部品	インナージョイント※1	——	208904	520	20コ	10,400
その他の部品	直線ジョイント※1	シルバー	208905	400	20コ	8,000
		フロスティホワイト	208906	430		8,600

	部品名		部品色	コード	単価	箱入数	箱入価格
その他の部品	ダブルジョイント		シルバー	208907	410	20コ	8,200
			フロスティホワイト	208908	440		8,800
その他の部品	T型ジョイント(ストッパー付)		シルバー	208909	470	20コ	9,400
			フロスティホワイト	208910	530		10,600
その他の部品	カーブジョイント(ストッパー付)		シルバー	208911	820	10コ	8,200
			フロスティホワイト	208912			
その他の部品	吊り金具(伸縮吊棒用)		シルバー	208913	180	50コ	9,000
			フロスティホワイト	208914	200		10,000
その他の部品	伸縮吊棒※2	320(200~320)	シルバー	205604	880	20本	17,600
			フロスティホワイト	205605	1,040		20,800
		560(320~560)	シルバー	205606	1,280	20本	25,600
			フロスティホワイト	205607	1,510		30,200
		920(500~920)	シルバー	205608	1,600	20本	32,000
			フロスティホワイト	205609	1,840		36,800
		1600(840~1600)	シルバー	205610	1,920	20本	38,400
			フロスティホワイト	205611	2,150		43,000
その他の部品	固定吊棒	150	シルバー	208961	1,390	10本	13,900
			フロスティホワイト	208962	1,510		15,100
		250	シルバー	208963	1,460	10本	14,600
			フロスティホワイト	208964	1,570		15,700
		350	シルバー	208965	1,510	10本	15,100
			フロスティホワイト	208966	1,620		16,200
		500	シルバー	208967	1,620	10本	16,200
			フロスティホワイト	208968	1,740		17,400

※1 インナージョイントと直線ジョイントは併用してください。
※2 伸縮吊棒は長さを調節できます。2本使用すれば、V吊棒としてもご利用できます。
詳細は、P.451をご覧ください。

製品仕様

■ 荷重限度

固定間隔 1.5mの場合	5kg

※病院などで、患者の方などがカーテンにつかまって
無理にひっぱることがないようにご注意ください。
レール落下の原因となる場合があります。

■ 部品の材質 [単位:mm]

材質	レール	アルミ押出し形材
	キャップストップ	ナイロン樹脂
	ランナー	ポリエチレン樹脂+ポリプロピレン樹脂
	ブラケット	スチール
仕上げ		アルマイト仕上げ+フッ素樹脂加工

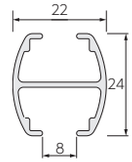

■ 寸法図 [単位:mm]

Eランナー

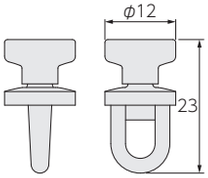

Fランナー

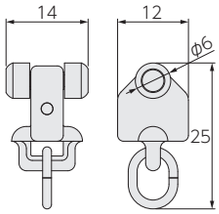

Eマグネットランナー (両開)

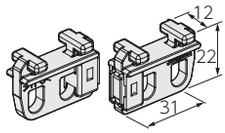

Eマグネットランナー (片開)

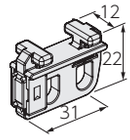

キャップストップ

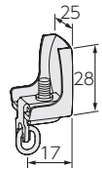

シングルブラケット

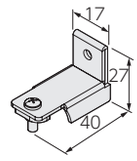

天井シングルブラケット

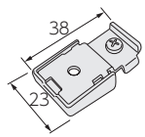

ソケット

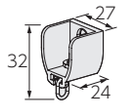

フリーサイドブラケット

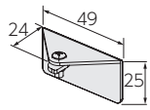

インナージョイント

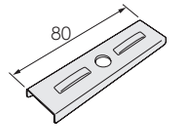

直線ジョイント

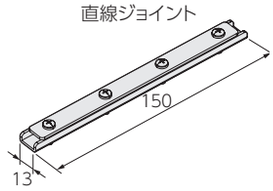

ダブルジョイント

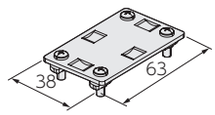

カーブジョイント

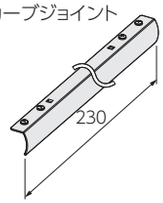

固定吊棒

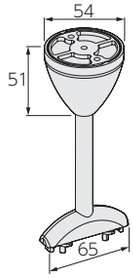

T型ジョイント

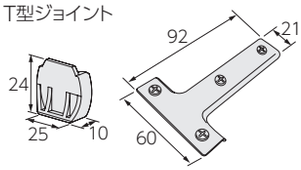

吊り金具(伸縮吊棒用)

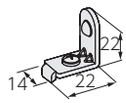

取付け図

[単位:mm]

天井ブラケット

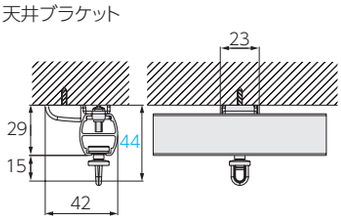

ソケット

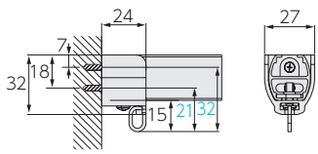

シングルブラケット

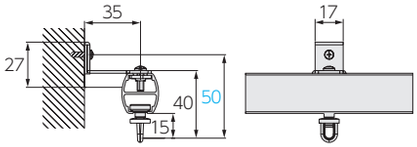

フリーサイドブラケット

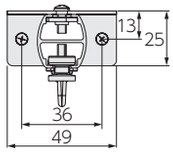

ダブルジョイント

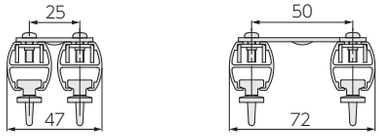

伸縮吊棒
Eランナー

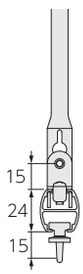

Fランナー

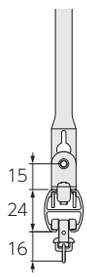

固定吊棒

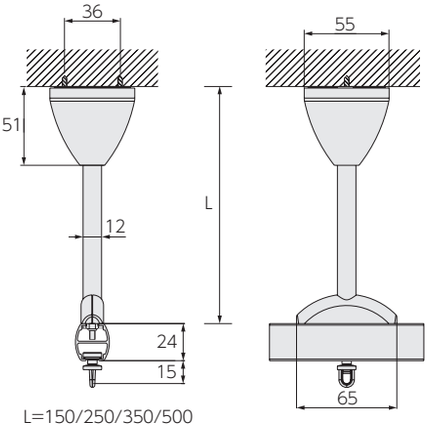

L=150/250/350/500

病院用カーテンレール

VR-N 新色

コーナー・間仕切専用のカーテンレール。
医療施設・店舗・オフィスなどに。

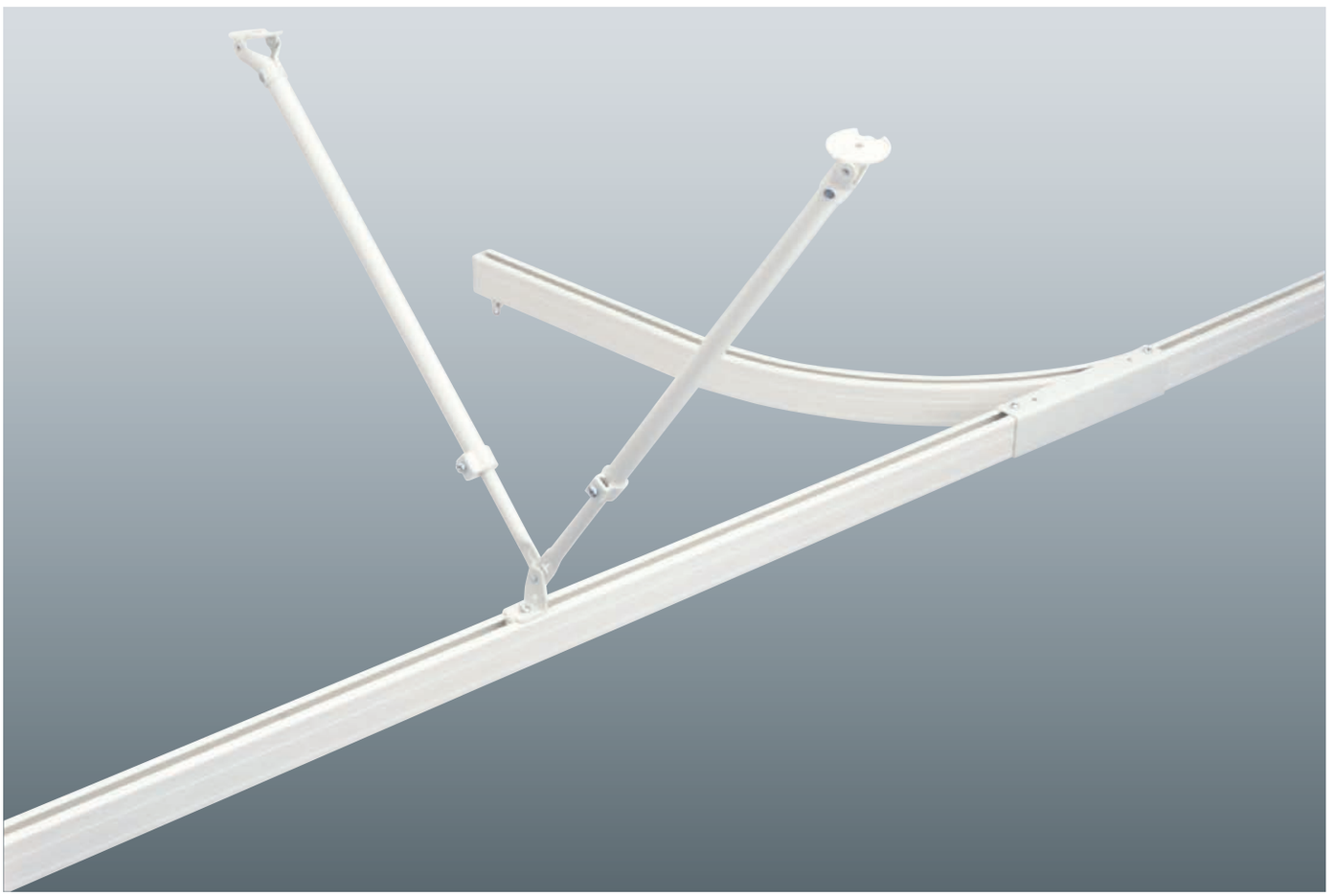

参考価格（税別）　6床ベッド片カーブの場合　※下記のようなセット販売はしていません。

品名(フロスティホワイト)	単価	数量	価格
VR-N特注レール	2,140円	20m	42,800円
カーブ加工費	1,010円	4ヵ所	4,040円
共通ランナー	59円	164コ	9,676円
樹脂キャップストップ	110円	6コ	660円
ソケットA	210円	6コ	1,260円
カーブカバー	500円	4コ	2,000円
伸縮吊棒 560	1,510円	18本(V型吊2ヵ所)	27,180円
VR吊金具・仮止仕様	160円	16コ	2,560円
		合　計	90,176円

※製品の色調は、印刷のため実物と多少異なる場合があります。

ラインナップ


シルバー


フロスティホワイト

新色

ブラック

特長

店舗のフィッティングルームやオフィス・医療施設などに使える
コーナー・間仕切専用のカーテンレールです。

・独自のアルミ製H構造により堅牢で安全。耐久性・機能性・装飾性に優れています。
・レール形状が上下・左右対称のH型レールで、取付け部品はすべて後付け可能な"はめ込み式"。
作業が簡単で工事の省力化を実現する施工性の高いレールです。
・取付け方法は、伸縮吊棒・固定吊棒・天井付け用ブラケットの3種類。取付け場所を選びません。
・ランナーは共通・FS・VSの3種類から選べます。

価格

■VR-N レール価格 レールのみ

1箱1本入り ［単位：円(税別)］

サイズ / 製品色	1.82m(6尺)		2.00m		2.73m(9尺)	
	コード	価格	コード	価格	コード	価格
シルバー	208925	2,840	208926	3,160	208927	4,260
フロスティホワイト	208928	3,080	208929	3,520	208930	4,690
ブラック	230430	3,550	230431	3,870	230432	5,270
サイズ / 製品色	3.00m		3.64m(12尺)		4.00m	
	コード	価格	コード	価格	コード	価格
シルバー	208931	4,720	208932	5,660	208933	6,290
フロスティホワイト	208934	5,270	208935	6,440	208936	7,030
ブラック	230433	5,790	230434	7,030	230435	7,710

■VR-N 特注レール価格 レールのみ

［単位：円(税別)］

製品色	コード	1mあたり価格
シルバー	208937	1,910
フロスティホワイト	208938	2,140
ブラック	230436	2,470

※特注レールは5m以下での製作
※1m未満の特注レールは、すべて1mの価格になります。

■VR-N カーブレール(180R)価格 レールのみ

［単位：円(税別)］

サイズ / 製品色	0.5m×0.5m	
	コード	価格
シルバー	208939	1,930
フロスティホワイト	208941	2,140
ブラック	230437	2,470
サイズ / 製品色	1.0m×1.0m	
	コード	価格
シルバー	208940	3,510
フロスティホワイト	208942	3,890
ブラック	230438	4,480

■特注カーブ加工費

［単位：円(税別)］

仕様	1ヵ所あたり価格
180R	1,010
240R	
450R	

500mmR以上の特注カーブ加工について

500mmR以上の特注カーブ加工は、
特注レール全長価格+500mmR以上特注カーブ加工費 となります。
・特注レール全長価格=特注レールm当り単価×(カーブ部を含む)レール全長
・500mmR以上特注カーブ加工費=カーブ加工費m当り1,180円×カーブ部の長さ

例) VR-N(シルバー)レールの場合

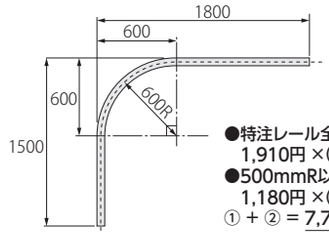

●特注レール全長価格=
1,910円 ×(1.8+1.5)= 6,303円…①
●500mmR以上特注カーブ加工費=
1,180円 ×(0.6+0.6)= 1,416円…②
① + ② = 7,719円となります。

価 格

■VR-N 部品価格

［単位：円(税別)］

	部品名	部品色	コード	単価	箱入数	箱入価格
ランナー	共通ランナー(8コ連結) 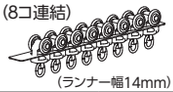 (ランナー幅14mm)	ホワイト	205385	59	480コ (8コ×60本)	28,320
	共通マグネットランナー(両開)  (ランナー幅70mm)	ホワイト	205386	520	20組	10,400
	共通マグネットランナー(片開)  (ランナー幅35mm)	ホワイト	205387	400	20コ	8,000
	VSランナー(8コ連結)  (ランナー幅10mm)	ホワイト	206348	41	480コ (8コ×60本)	19,680
	VSマグネットランナー(両開)  (ランナー幅59mm)	ホワイト	206349	390	20組	7,800
	VSマグネットランナー(片開)  (ランナー幅29mm)	ホワイト	206350	350	20コ	7,000
	FSランナー(8コ連結) 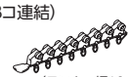 (ランナー幅12mm)	ホワイト	208944	47	480コ (8コ×60本)	22,560
	共通後入れランナー※1 共通ランナー使用時にご使用ください。  (ランナー幅9mm)	ホワイト	206867	43	100コ	4,300
	後入れランナー※1  VSランナー・FSランナー使用時にご使用ください。 (ランナー幅9mm)	ホワイト	206354	41	200コ	8,200
キャップ	樹脂キャップストップ 	ホワイト	208945	110	50コ	5,500
		ブラック	230439	170		8,500
ソケット	ソケットA 	シルバー	208946	190	20コ	3,800
		フロスティホワイト	208947	210		4,200
		ブラック	230440	390		7,800
	ソケットB 	シルバー	208948	210	20コ	4,200
		フロスティホワイト	208949	260		5,200
		ブラック	230441	490		9,800
	フリーソケット 	シルバー	208950	220	20コ	4,400
		フロスティホワイト	208951	270		5,400
		ブラック	230442	320		6,400
ブラケット	天井付け用ブラケット 	シルバー	208952	600	20コ	12,000
		フロスティホワイト	208953	660		13,200
		ブラック	230443	760		15,200

※1 ランナーの移動距離が少ないキャップストップ側の端部でご使用ください。

	部品名		部品色	コード	単価	箱入数	箱入価格
その他の部品	ジョイント 		シルバー	208954	310	20コ	6,200
	ダブル止め金具 		——	208955	100	50コ	5,000
	T型金具 		シルバー	208956	160	20コ	3,200
	カーブカバー 		シルバー	208957	430	10組	4,300
			フロスティホワイト	208958	500		5,000
			ブラック	230444	750		7,500
	吊り金具 仮止仕様  伸縮吊棒に固定する為のネジが付いています。		シルバー	208959	140	40コ	5,600
			フロスティホワイト	208960	160		6,400
			ブラック	230445	280		11,200
	ストッパー(共通) (後付け) 		シルバー	206552	60	100コ	6,000
	伸縮吊棒 ※2 	320 (200~320)	シルバー	205604	880	20本	17,600
			フロスティホワイト	205605	1,040		20,800
			ブラック	230426			
		560 (320~560)	シルバー	205606	1,280	20本	25,600
			フロスティホワイト	205607	1,510		30,200
			ブラック	230427			
		920 (500~920)	シルバー	205608	1,600	20本	32,000
			フロスティホワイト	205609	1,840		36,800
			ブラック	230428			
		1600 (840~1600)	シルバー	205610	1,920	20本	38,400
			フロスティホワイト	205611	2,150		43,000
			ブラック	230429			
	固定吊棒 	150	シルバー	208961	1,390	10本	13,900
			フロスティホワイト	208962	1,510		15,100
			ブラック	230446	2,120		21,200
		250	シルバー	208963	1,460	10本	14,600
			フロスティホワイト	208964	1,570		15,700
			ブラック	230447	2,200		22,000
		350	シルバー	208965	1,510	10本	15,100
			フロスティホワイト	208966	1,620		16,200
			ブラック	230448	2,270		22,700
		500	シルバー	208967	1,620	10本	16,200
			フロスティホワイト	208968	1,740		17,400
			ブラック	230449	2,440		24,400

※2 伸縮吊棒は長さを調節できます。2本使用すれば、V吊棒としてもご利用できます。
詳細は、P.451をご覧ください。

製品仕様

■ 荷重限度

固定間隔 1.5mの場合	5kg

※病院などで、患者の方などがカーテンにつかまって
無理にひっぱることがないようにご注意ください。
レール落下の原因となる場合があります。

■ 部品の材質 [単位:mm]

材質	レール	アルミ押出し形材
	キャップストップ	ポリエチレン樹脂
	ランナー	ポリエチレン樹脂
	ブラケット	電気亜鉛メッキ鋼板
仕上げ		アルマイトクリア仕上げ

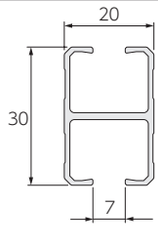

■ 寸法図 [単位:mm]

共通ランナー

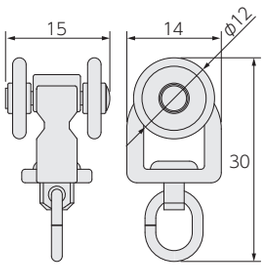

共通
後入れランナー

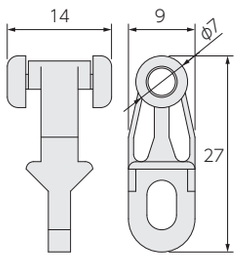

VSランナー

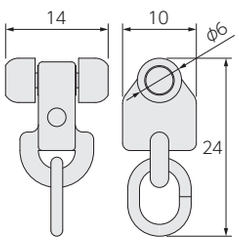

FSランナー

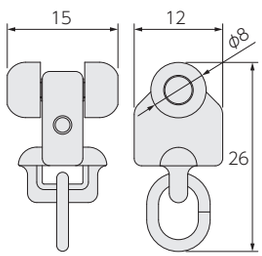

後入れランナー

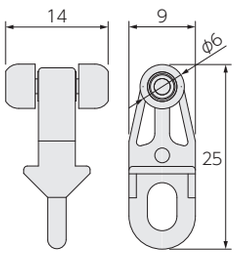

※後入れランナーはVSランナー・FSランナー使用時にご使用ください。
※共通後入れランナー・後入れランナーは、レール取付け後にランナー不足に気づいた場合、キャップを外さずに後入れができます。
ランナーのコロをレールに差し込み、90°回転させてください。

共通マグネットランナー
(両開)

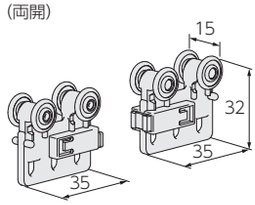

共通マグネットランナー
(片開)

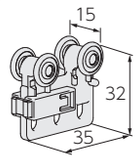

樹脂キャップストップ

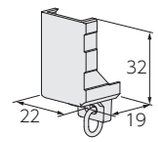

VSマグネットランナー
(両開)

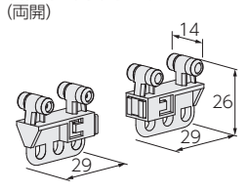

VSマグネットランナー
(片開)

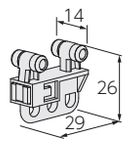

天井付け用ブラケット

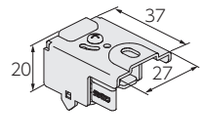

ソケットA

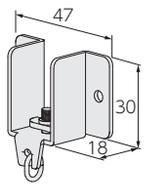

ソケットB

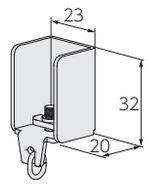

フリーソケット

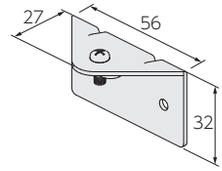

ジョイント

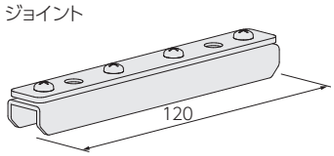

カーブカバー

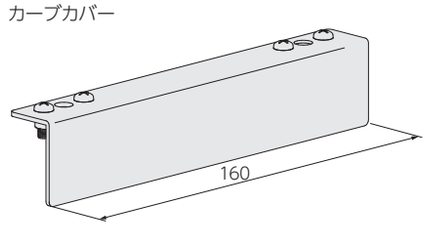

ダブル止め金具

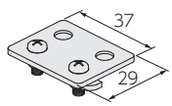

T型金具

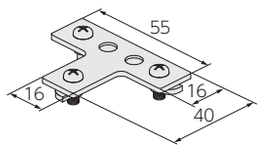

ストッパー(共通)
(後付け)

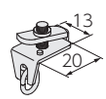

吊り金具 仮止仕様
(伸縮吊棒用)

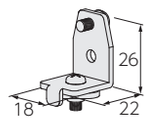

取付け図

[単位:mm]

天井付け用ブラケット

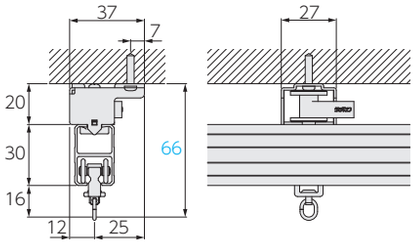

ソケットA

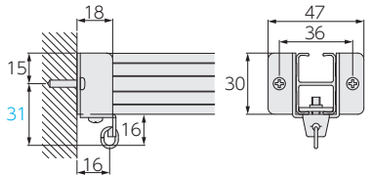

ソケットB

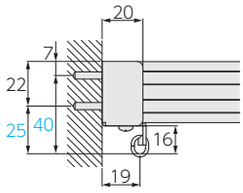

フリーソケット

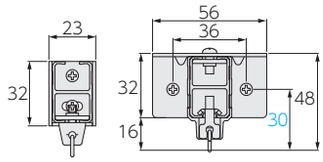

取付け方法

[単位：mm]

■ 伸縮吊棒

吊り金具のネジに吊棒の穴を通して持ち上げ（仮止め）、ネジを締めて固定するだけの簡単施工です。伸縮範囲など詳しくは、P.451もご覧ください。



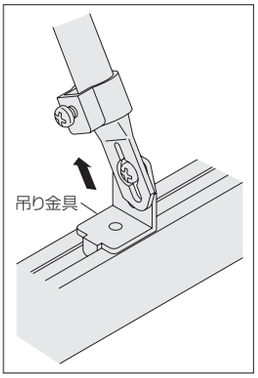

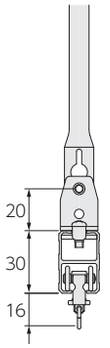

共通ランナー

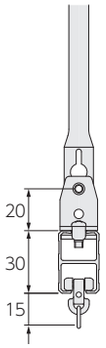

VSランナー

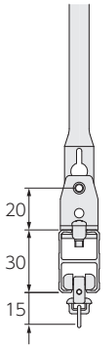

FSランナー

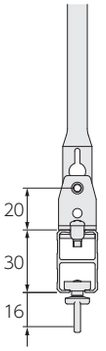

α静音ランナー

■ 固定吊棒



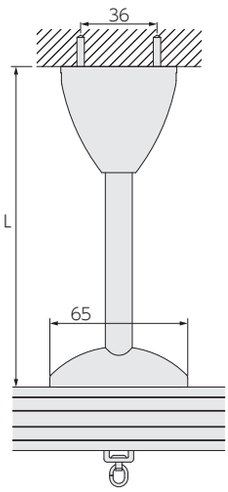

L=150/250/350/500

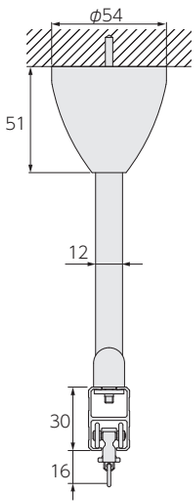

共通ランナー

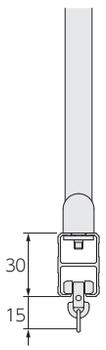

VSランナー

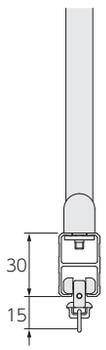

FSランナー

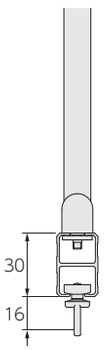

α静音ランナー

取付け方法

①	②	③	④	⑤	⑥	⑦
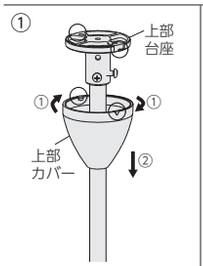	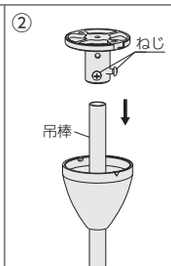	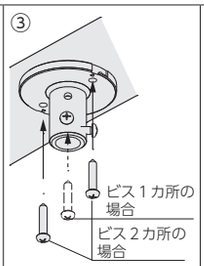	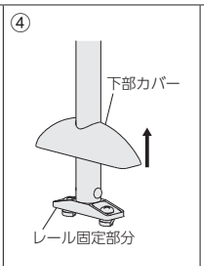	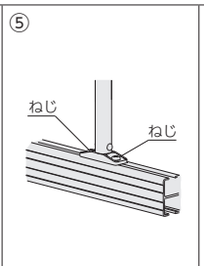	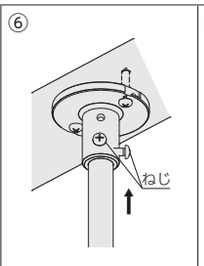	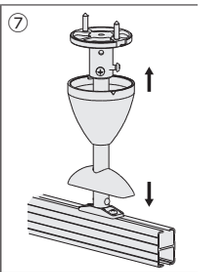
上部カバーを回して、上部台座から外す。	上部台座のねじ2本を緩め、吊棒を外す。 吊棒の長さを短くする場合は切断する。	上部台座を取付け面にビスで取付ける。 下地の状態に合わせて、2カ所または中心1カ所をビス止めする。	吊棒の下部カバーをレール固定部分から外す。	レール固定部分のねじを回して、レールに取付ける。上部台座と吊棒の位置合わせのため、レールが外れない程度に仮固定する。	下部カバーと上部カバーを吊棒に通してから、上部台座に吊棒を奥まで差込み、ねじ2本で固定する。	⑤で仮止めしたレール固定部分のねじを回して固定する。上部カバーと下部カバーを上部台座とレール固定部に被せる。

■ 天井付け用ブラケット

天井面の埋込式機器（空調・蛍光灯等）の段差に関係なく、天井直付けに近い形で施工できます。

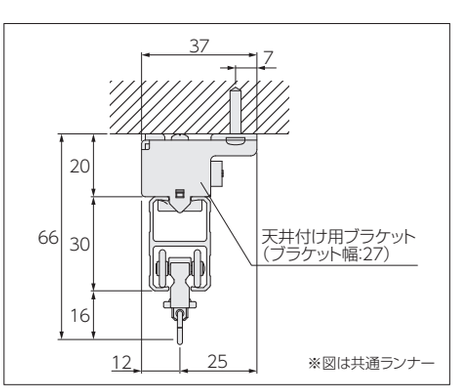

取付け方法

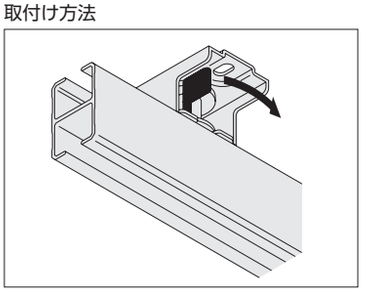

ブラケットのツメをレール上部の溝に差し込み、レバーを左から右側（矢印の方向）へ移動させてロックする。

取外し方法



側面のレバーを右から左側へ戻してロックを解除し、レールを外す。

取付け方法

①片カーブを使用する場合のジョイント

片カーブと直線レールの接続に使用します。止め金具で接続し、カバー金具をはめ込み、固定してください。

記号	部品名	記号	部品名
▭	カーブカバー	●	樹脂キャップ ストップ

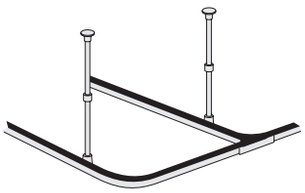

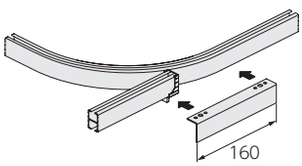

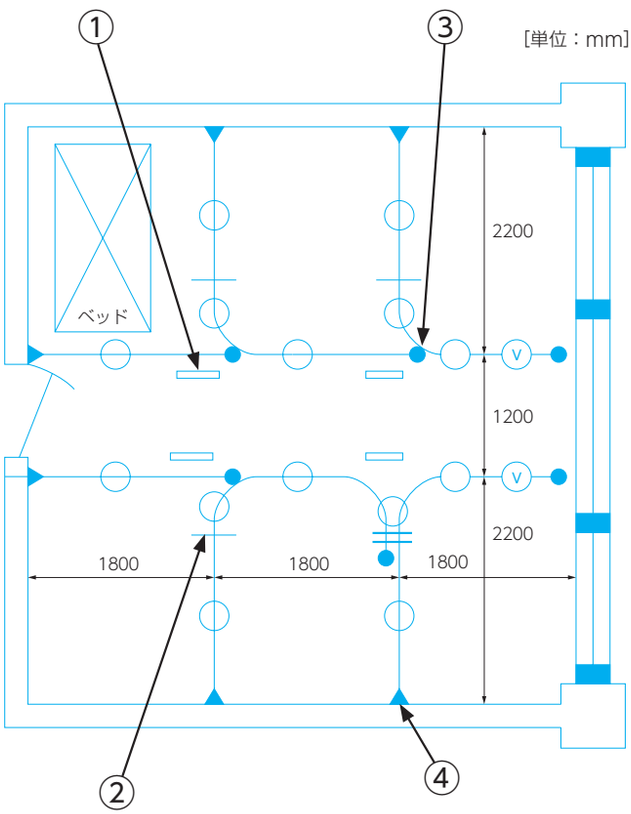

②直線レールのジョイント

片側のレールにジョイント金具をセットし、一方のレールを接続してビスを固定します。

記号	部品名
―	レールジョイント

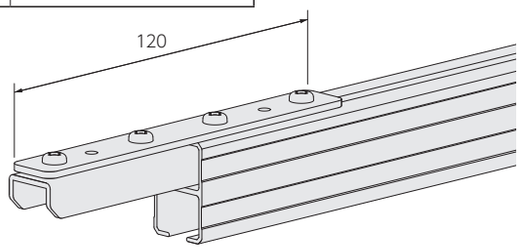

③片端を壁面に固定しない場合

レールの片端を壁面に固定しない場合は、伸縮吊棒を2本使用し、V型にして吊ってください。V型の吊棒は横振れを防ぎます。レールが2m以上の場合は中間にも伸縮吊棒が1本必要です。

記号	部品名	記号	部品名
Ⓥ	伸縮吊り棒 (V型吊)	●	樹脂キャップ ストップ

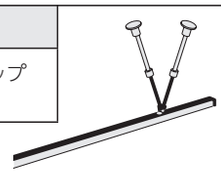

④レールの端を壁面に固定する場合

取付け壁面に対し、レールが直角の場合に使用します。
ソケットはA、Bの2タイプがあります。

記号	部品名	記号	部品名
▲	ソケットA	▲	ソケットB

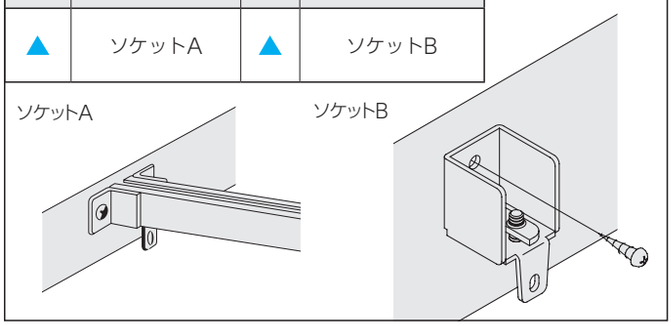

両カーブを使用する場合のジョイント

ダブル止め金具と、吊り金具2個を使用し、レールを固定して伸縮吊棒を取付けてください。

記号	部品名	記号	部品名
＝	ダブル止め金具	○	伸縮吊棒

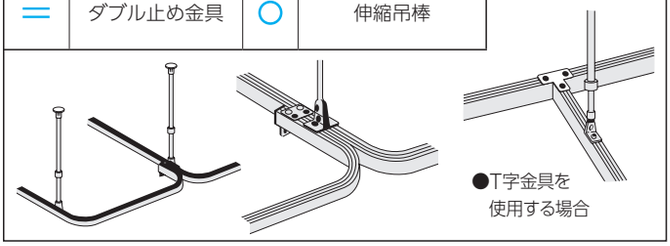

■ フリーソケット

取付け壁面に対し、レールが 90°以外の角度の場合に使用します。直線レールを使用したコーナーの間仕切や、カーブを使った三角間仕切なども可能となります。

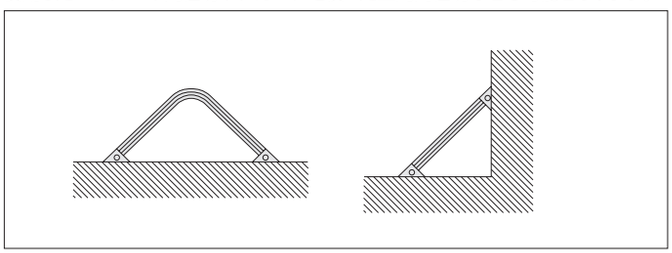

病院用カーテンレール

VR-Nα静音 静音

静音性 47(dB)

コーナー・間仕切専用レールの静音タイプ。
さらなる快適空間を演出します。

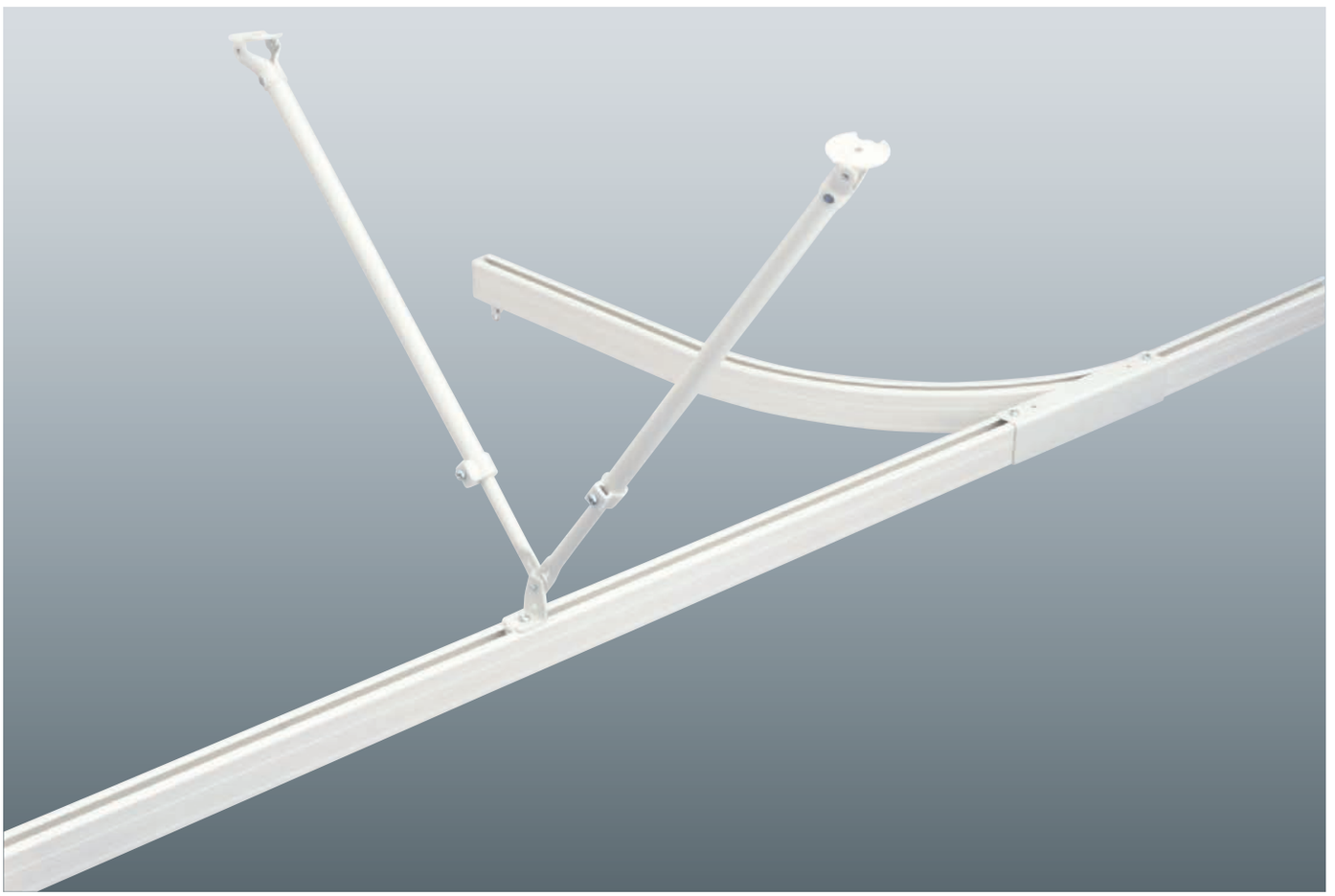

参考価格 (税別)　6床ベッド片カーブの場合　※下記のようなセット販売はしていません。

品名(フロスティホワイト)	単価	数量	価格
VR-N特注レール	2,140円	20m	42,800円
カーブ加工費	1,010円	4ヵ所	4,040円
α静音ランナー	61円	164コ	10,004円
樹脂キャップストップ	110円	6コ	660円
ソケットA	210円	6コ	1,260円
カーブカバー	500円	4コ	2,000円
伸縮吊棒 560	1,510円	18本(V型吊2ヵ所)	27,180円
VR吊金具・仮止仕様	160円	16コ	2,560円
		合 計	90,504円

※製品の色調は、印刷のため実物と多少異なる場合があります。

ラインナップ


シルバー


フロスティホワイト

特長

開閉時の音が静かで、特に病院の診察室やベッドまわりにおすすめのコーナー・間仕切専用カーテンレール。

・独自のアルミ製H構造により堅牢で安全。耐久性・機能性・装飾性に優れています。
・レール形状が上下・左右対称のH型レールで、取付け部品はすべて後付け可能な“はめ込み式”。
作業が簡単で工事の省力化を表現する施工性の高いレールです。
・取付け方法は、伸縮吊棒・固定吊棒・天井付け用ブラケットの3種類。取付け場所を選びません。

静音性能について（当社カーテンレール製品比較）

病院等、医療施設におすすめです。

VR-Nα静音の騒音レベル

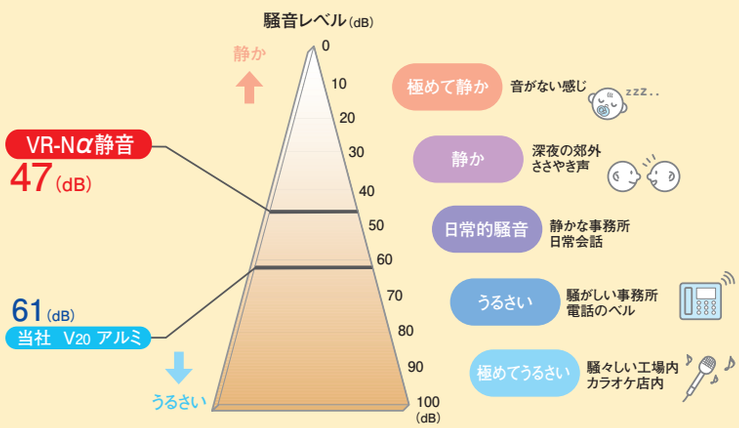

静音のポイント VR-N α静音

VR-N＋ α静音ランナーの組み合わせ

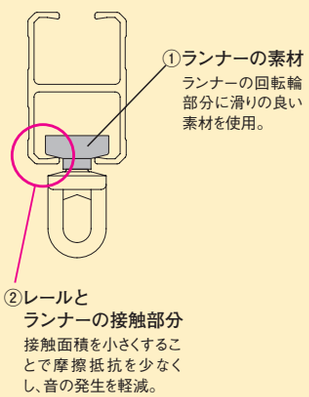

音について

音の大きさはデシベル(dB)で表します。数値が小さいほど「音が小さい」ことを意味します。人間の耳に聞こえる音と音の大きさ(dB)は、比例関係にはありません。目安として、10(dB)下がると大雑把に人の耳では半分程度に音が小さくなったと感じとれます。

・上記数値は傾斜させたレールにランナーを入れて走行させ、50cm離れた位置で測定した実験測定値です。

価格

■VR-Nα静音 レール価格 レールのみ

1箱1本入り ［単位：円(税別)］

サイズ / 製品色	1.82m(6尺)		2.00m		2.73m(9尺)	
	コード	価格	コード	価格	コード	価格
シルバー	208979	2,840	208980	3,160	208981	4,260
フロスティホワイト	208982	3,080	208983	3,520	208984	4,690
サイズ / 製品色	3.00m		3.64m(12尺)		4.00m	
	コード	価格	コード	価格	コード	価格
シルバー	208985	4,720	208986	5,660	208987	6,290
フロスティホワイト	208988	5,270	208989	6,440	208990	7,030

■VR-Nα静音 特注レール価格 レールのみ

［単位：円(税別)］

製品色	コード	1mあたり価格
シルバー	208991	1,910
フロスティホワイト	208992	2,140

※特注レールは5m以下での製作
※1m未満の特注レールは、すべて1mの価格になります。

VR-Nα静音

価 格

■VR-Nα静音 カーブレール(180R)価格 レールのみ

［単位：円(税別)］

サイズ / 製品色	0.5m×0.5m コード	0.5m×0.5m 価格	1.0m×1.0m コード	1.0m×1.0m 価格
シルバー	208993	1,930	208994	3,510
フロスティホワイト	208995	2,140	208996	3,890

■特注カーブ加工費

［単位：円(税別)］

仕様	1ヵ所あたり価格
180R	1,010
240R	
450R	

500mmR以上の特注カーブ加工について

500mmR以上の特注カーブ加工は、
特注レール全長価格+500mmR以上特注カーブ加工費となります。

・特注レール全長価格=特注レールm当り単価×(カーブ部を含む)レール全長
・500mmR以上特注カーブ加工費=カーブ加工費m当り1,180円×カーブ部の長さ

●特注レール全長価格=1,910円 ×(1.8+1.5)= 6,303円…①
●500mmR以上特注カーブ加工費=1,180円 ×(0.6+0.6)= 1,416円…②
① + ② = 7,719円となります。

例) VR-Nα静音(シルバー)の場合

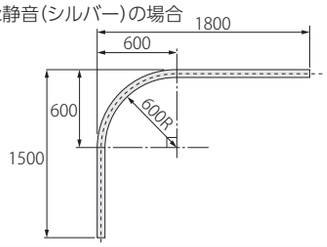

■VR-Nα静音 部品価格

［単位：円(税別)］

	部品名	部品色	コード	単価	箱入数	箱入価格
ランナー	α静音ランナー(8コ連結)	ホワイト	206665	61	480コ (8コ×60本)	29,280
ランナー	α静音マグネットランナー(両開)	ホワイト	206666	410	20組	8,200
ランナー	α静音マグネットランナー(片開)	ホワイト	206667	350	20コ	7,000
キャップ	樹脂キャップストップ	ホワイト	208945	110	50コ	5,500
ソケット	ソケットA	シルバー	208946	190	20コ	3,800
		フロスティホワイト	208947	210		4,200
ソケット	ソケットB	シルバー	208948	210	20コ	4,200
		フロスティホワイト	208949	260		5,200
ソケット	フリーソケット	シルバー	208950	220	20コ	4,400
		フロスティホワイト	208951	270		5,400
ブラケット	天井付け用ブラケット	シルバー	208952	600	20コ	12,000
		フロスティホワイト	208953	660		13,200
その他の部品	ジョイント	シルバー	208954	310	20コ	6,200
その他の部品	インナージョイント (α静音ランナー使用時にジョイントと併用してください。)	シルバー	208998	170	20コ	3,400
その他の部品	ダブル止め金具	——	208955	100	50コ	5,000
その他の部品	T型金具	シルバー	208956	160	20コ	3,200

	部品名		部品色	コード	単価	箱入数	箱入価格
その他の部品	カーブカバー		シルバー	208957	430	10組	4,300
			フロスティホワイト	208958	500		5,000
その他の部品	吊り金具 仮止仕様 (伸縮吊棒に固定する為のネジが付いています。)		シルバー	208959	140	40コ	5,600
			フロスティホワイト	208960	160		6,400
その他の部品	ストッパー(共通)(後付け)		シルバー	206552	60	100コ	6,000
その他の部品	伸縮吊棒※	320 (200~320)	シルバー	205604	880	20本	17,600
			フロスティホワイト	205605	1,040		20,800
		560 (320~560)	シルバー	205606	1,280	20本	25,600
			フロスティホワイト	205607	1,510		30,200
		920 (500~920)	シルバー	205608	1,600	20本	32,000
			フロスティホワイト	205609	1,840		36,800
		1600 (840~1600)	シルバー	205610	1,920	20本	38,400
			フロスティホワイト	205611	2,150		43,000
その他の部品	固定吊棒	150	シルバー	208961	1,390	10本	13,900
			フロスティホワイト	208962	1,510		15,100
		250	シルバー	208963	1,460	10本	14,600
			フロスティホワイト	208964	1,570		15,700
		350	シルバー	208965	1,510	10本	15,100
			フロスティホワイト	208966	1,620		16,200
		500	シルバー	208967	1,620	10本	16,200
			フロスティホワイト	208968	1,740		17,400

※伸縮吊棒は長さを調節できます。2本使用すれば、V吊棒としてもご利用できます。
詳細は、P.451をご覧ください。

製品仕様

■ 荷重限度

固定間隔 1.5mの場合	5kg

※病院などで、患者の方などがカーテンにつかまって
無理にひっぱることがないようにご注意ください。
レール落下の原因となる場合があります。

■ 部品の材質［単位：mm］

材質	レール	アルミ押出し形材
	キャップストップ	ポリエチレン樹脂
	ランナー	ポリエチレン樹脂
	ブラケット	電気亜鉛メッキ鋼板
仕上げ		アルマイトクリア仕上げ

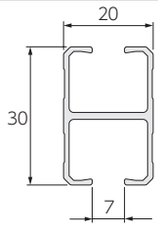

■ 寸法図［単位：mm］

α静音ランナー

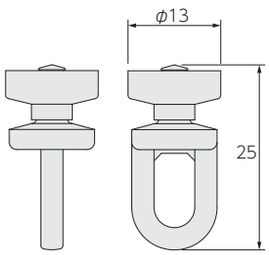

α静音マグネットランナー（両開）

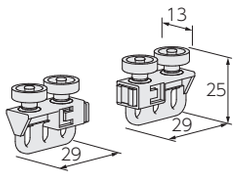

α静音マグネットランナー（片開）

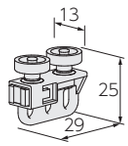

インナージョイント

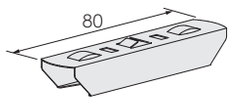

必ず、ジョイントとインナージョイントを
併用してください。

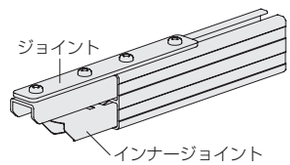

取付け図

［単位：mm］

天井付け用ブラケット

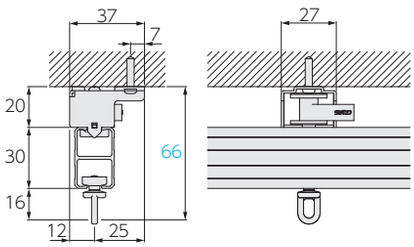

ソケットA

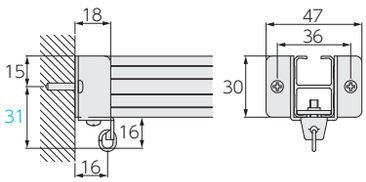

ソケットB

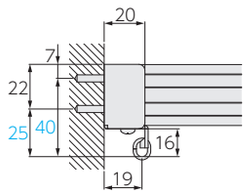

フリーソケット

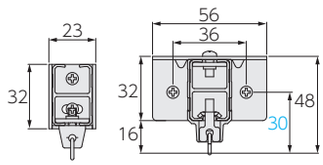

取付け方法

取付け方法はVR-Nと同じです。P.440～P.441をご覧ください。

病院用カーテンレール

点滴レール

病棟、ICUでの使用に配慮し、安全性・機能性を追求。
用途に応じて選べる充実のラインナップ。

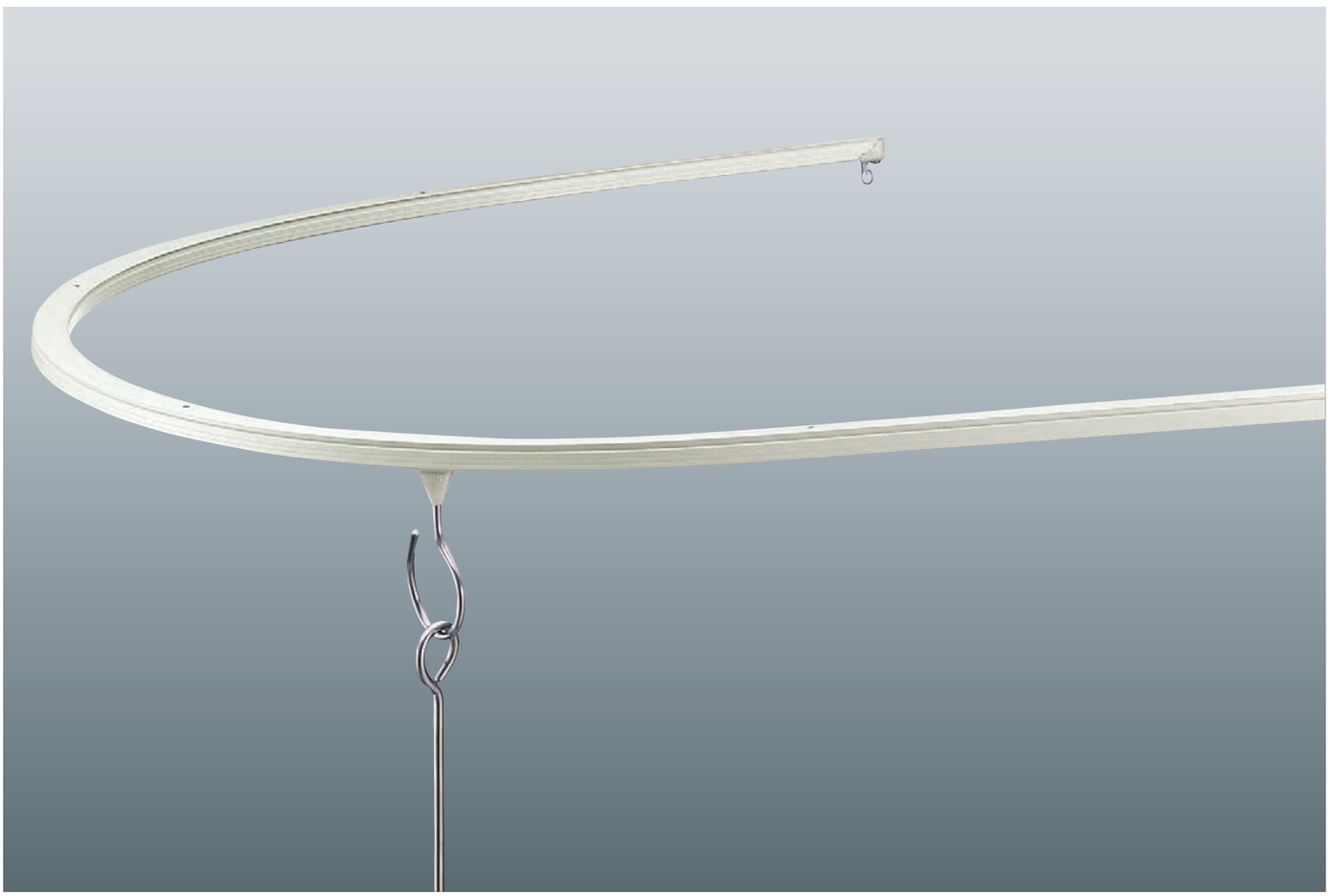

参考価格（税別）

※下記のようなセット販売はしていません。

	部品積算		
	直線タイプ	U字タイプ	O字タイプ
レールタイプ		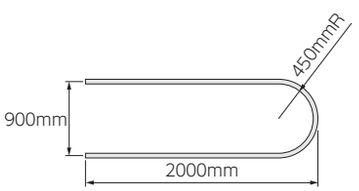	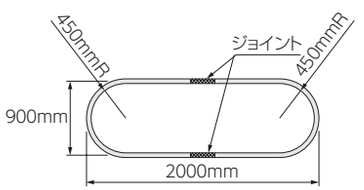
シルバー	**4,630円**	**12,886円**	**15,552円**
フロスティホワイト	**5,100円**	**14,258円**	**17,176円**
部品の明細	・V20レール2.00m×1本 ・点滴ランナー×1コ ・ストッパー×2コ	・V20レール（特注カーブ加工450R 180°）4.9m×1本 ・点滴ランナー×2コ ・ストッパー×2コ	・V20レール（特注カーブ加工450R 180°）2.9m×2本 ・点滴ランナー×2コ ・ジョイントピン×4本

※製品の色調は、印刷のため実物と多少異なる場合があります。

ラインナップ

シルバー



フロスティホワイト



特長

病棟やICUなどで、安全かつ機能的にご使用いただけます。

専用の点滴ランナーを用いて一般カーテンレールV20アルミレールを点滴レールとして使用できます。点滴フックや点滴ハンガーを用途に応じて選べます。

■部品の材質

[単位:mm]

材 質	アルミ押出し形材
仕上げ	シルバー仕上げ フロスティホワイト仕上げ

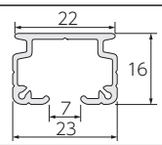

※V20スチール、ステンレスレールは使用できません。
※点滴ランナーが走行可能なカーブは、450mmR以上です。

価 格

※V20スチールレール、ステンレスレールは使用できません。

■点滴レール V20 レール価格

レールのみ 1箱20本入り [単位:円(税別)]

材質	サイズ / 製品色	2.00m コード	単価	箱入価格
アルミ	シルバー	206794	2,880	57,600
	フロスティホワイト	206785	3,350	67,000

■点滴レール V20 特注レール価格

レールのみ [単位:円(税別)]

材質	製品色	コード	1mあたり価格
アルミ	シルバー	206829	1,740
	フロスティホワイト	206826	2,020

※特注レールは5m以下での製作。

■特注カーブ加工費

[単位:円(税別)]

仕様	1ヵ所あたり価格
450R	1,160

500mmR以上の特注カーブ加工について

500mmR以上の特注カーブ加工は、
特注レール全長価格+500mmR以上特注カーブ加工費 となります

・特注レール全長価格=特注レールm当り単価×(カーブ部を含む)レール全長
・500mmR以上特注カーブ加工費=カーブ加工費m当り1,380円×カーブ部の長さ

例) V20アルミ(フロスティホワイト)の場合

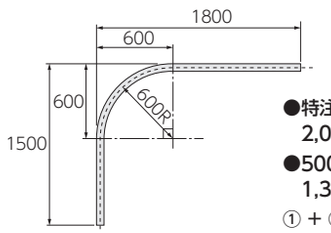

●特注レール全長価格=
2,020円 ×(1.8+1.5)= 6,666円…①
●500mmR以上特注カーブ加工費=
1,380円 ×(0.6+0.6)= 1,656円…②
① + ② = 8,322円となります。

■点滴レール 部品価格

[単位:円(税別)]

	部品名	部品色	コード	単価	箱入数	箱入価格
キャップ	キャップストップ 	クリアー	206868	110	100コ	11,000
ストッパー	ストッパー(先付用) 	——	206947	150	100コ	15,000
ランナー	点滴ランナー 	——	209009	1,450	10コ	14,500
フック	点滴フック(固定式) 	——	209010	3,230	1コ	3,230
	点滴フック(固定式)セットオフ仕様 	——	209011	3,230	1コ	3,230

	部品名		コード	単価	箱入数	箱入価格
点滴ハンガー	点滴ハンガー 1本掛	600	209012	3,230	1本	3,230
		800	209013	3,810	1本	3,810
	点滴ハンガー 3本掛(5本掛) 	600	209014	6,300	1本	6,300
		800	209015	7,170	1本	7,170
ジョイント	ジョイントピン(アルミ用) 		206953	60	100本	6,000

点滴レール

点滴ランナー（価格はP.447）

［単位：mm］

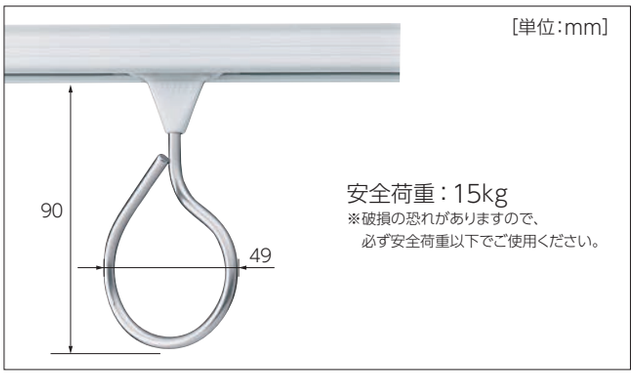

安全荷重：15kg
※破損の恐れがありますので、
必ず安全荷重以下でご使用ください。

特長 点滴を吊すための可動式ランナーです。点滴の荷重がかかるとストッパーが効くなど安全性も重視。V20アルミレールに対応。

■ 部品の材質

	材 質
ランナー部	ポリアセタール樹脂
フック部	ステンレス（SUS 304）

■ 施工方法

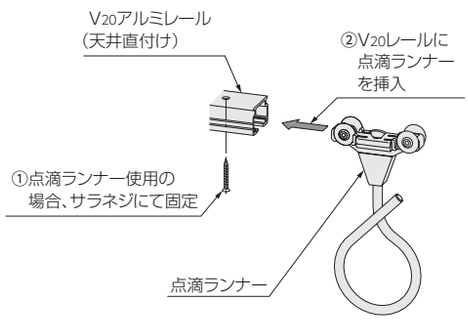

■ 使用方法

点滴ランナーを
移動させる時

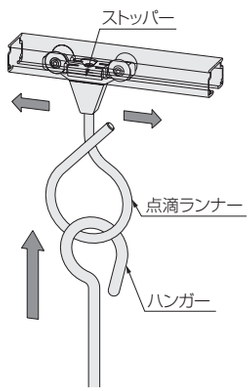

ランナーを移動させる時、ハンガーを軽く持上げてください。ストッパーが解除されてスムーズに移動します。

点滴ランナーに荷重（点滴）を
掛ける時

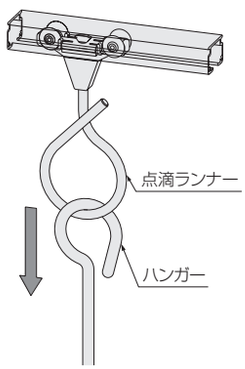

荷重を掛けるとストッパーが効き、ランナーが動かなくなります。

※製品の色調は、印刷のため実物と多少異なる場合があります。

点滴フック (価格はP.447)

[単位:mm]

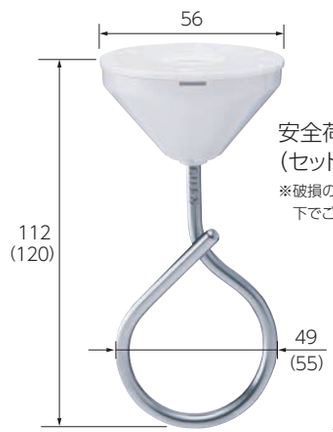

安全荷重:35kg
(セットオフ仕様の場合は10kg)
※破損の恐れがありますので、必ず安全荷重以下でご使用ください。

※(　)はセットオフ仕様の場合

特長

病室や手術室などの天井に直付けし、点滴ハンガー等を使用して点滴等を吊すためのフックです。
セットオフ仕様は、30kg以上の荷重が加わるとフック部が伸び、不慮の事故を未然に防ぎます。

■ 部品の材質

	材質	
ベース部	ポリアセタール樹脂	
フック部	ステンレス(SUS304)	アルミ ※セットオフ仕様の場合

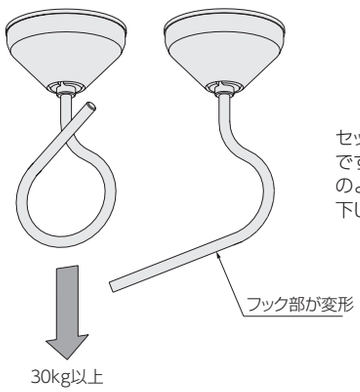

セットオフ仕様の安全荷重は10kg以下です。30kg以上の荷重が加わると、左図のようにフック部が変形して取付物が落下し、不慮の事故を未然に防ぎます。

■ 施工方法

①下図の様に取付けベースを取付けネジで天井に固定した後、フックをベースに差込んでください。

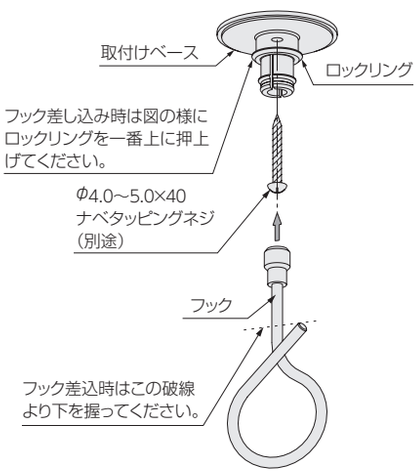

②しっかりフックを差込んだ後、ロックリングを「カチッ」という手応えがするまで下げ、フックをロックしてください。



③カバーをフックの先端から通してベースにカバーをしっかり「カチッ」と手応えがするまで差込んで、固定してください。

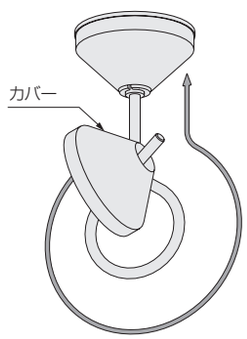

点滴レール

点滴ハンガー（価格はP.447）

［単位：mm］

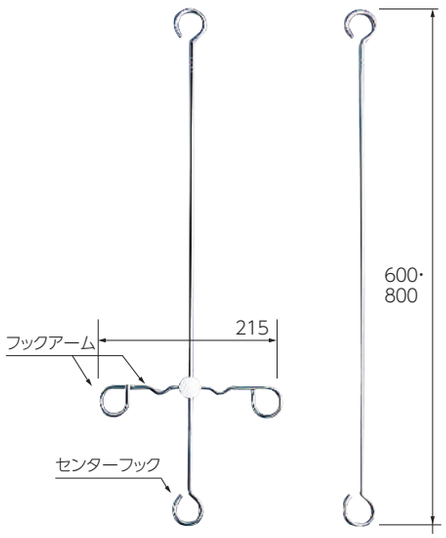

安全荷重
センターフック：5kg
フックアーム：各2.5kg
※破損の恐れがありますので、必ず安全荷重以下でご使用ください。

点滴ハンガー
フックアーム内側を使用することで最大5つの点滴を吊すことができます。

特長

直接手に触れる機会が多いため、材質は抗菌ステンレスを使用。
サイズは600・800mmの2種類。
1本掛・3本掛(5本掛)の2種類を用意しています。

■ 部品の材質

抗菌ステンレス・ポリアセタール樹脂

■ 施工方法

［単位：mm］

点滴ハンガーと
点滴フックの組み合わせ

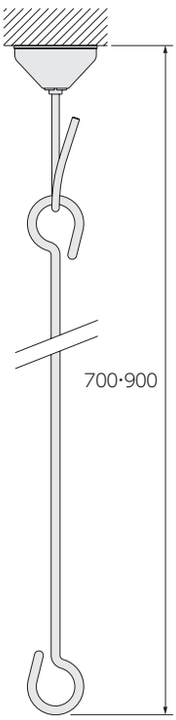

点滴ハンガーと
点滴ランナーの組み合わせ

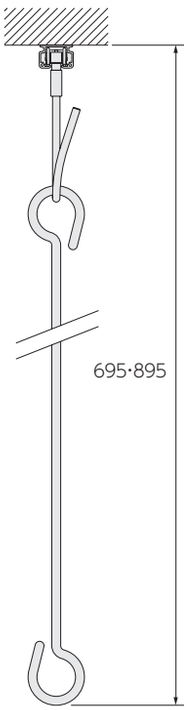

※製品の色調は、印刷のため実物と多少異なる場合があります。

伸縮吊棒

■ 伸縮吊棒は下図の範囲で伸縮します。

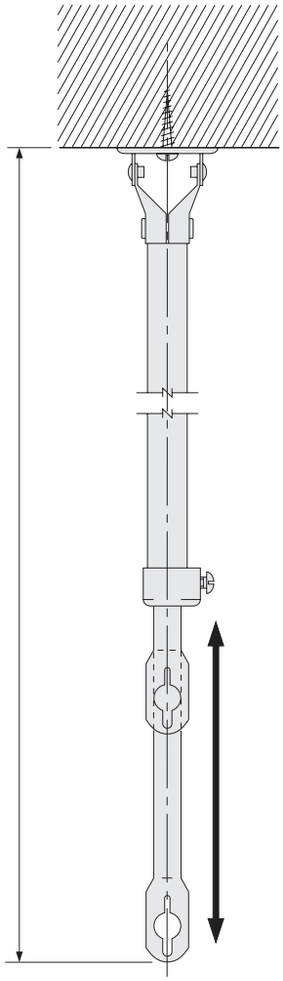

■ 伸縮吊棒320
伸縮範囲:200～320

■ 伸縮吊棒560
伸縮範囲:320～560

■ 伸縮吊棒920
伸縮範囲:500～920

■ 伸縮吊棒1600
伸縮範囲:840～1600

シルバー



フロスティホワイト



ブラック 新色

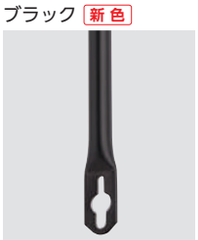

■ 伸縮吊棒対応レール

一般カーテンレール	ファンティア、V_{17}、V_{17}α静音、V_{20}、V_{20}α静音、V_2、V_{30}
カーブ用カーテンレール	V_5、V_5α静音、V_7
病院用カーテンレール	ファインエアー、VR-N、VR-Nα静音

■ 伸縮吊棒は下図のように左右に振れます。
V型として使用する際は、左右に振って使用してください。

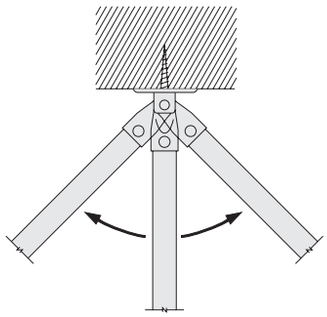

■ 伸縮吊棒を2本使用すれば、V型になります。
下地の強度が弱い場合にはV型を使用してください。
また、V型は横揺れを防止します。

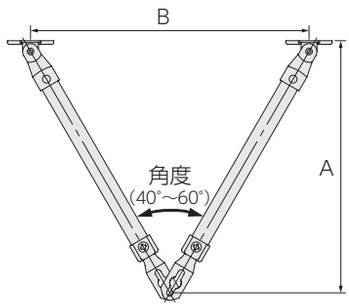

吊棒サイズ	伸縮範囲 最小 最大	角度60°のとき		角度40°のとき	
		A寸法	B寸法	A寸法	B寸法
320	200	174	193	188	132
	320	278	313	301	214
560	320	278	313	301	214
	560	486	553	527	378
920	500	434	493	470	337
	920	798	913	865	624
1600	840	728	833	790	569
	1600	1387	1593	1504	1089

■ 各レールと吊金具の取付け図

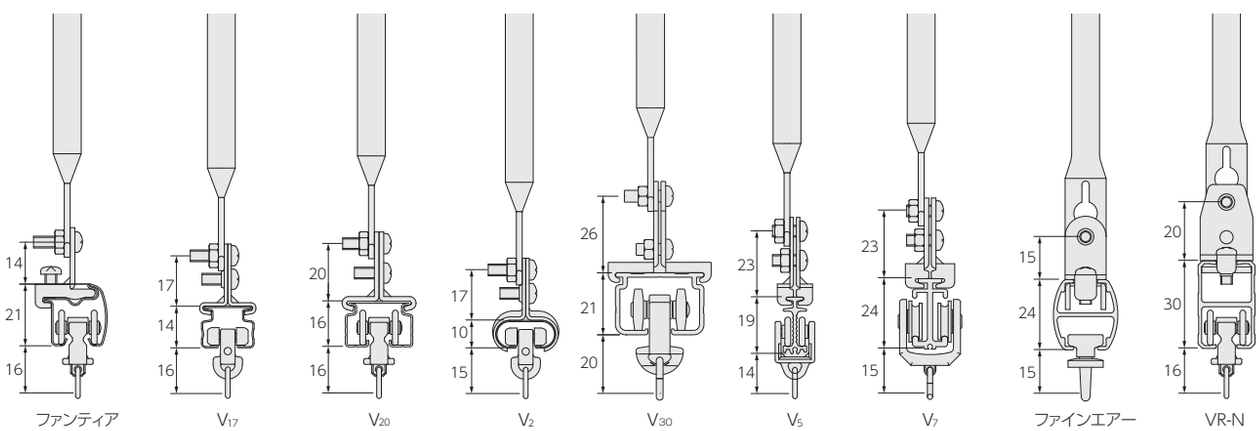



ピクチャーレール

VP-M 460
VP-1A 464
VP-1 466
V20 468
VP-20・20A・20C 470
VP-30・30A・30B 474
VP-30C 478
VP-30W 480
VP-70・70C 482
ピクチャーレール用
ハンガーセット NEW 486

ピクチャーレールを使って、暮らしをさらに快適に！

絵画や写真を飾ったり、小物を収納したり、様々な使い方ができるピクチャーレール。
壁に直接展示するよりも、展示物の位置調整や付け替えがしやすくなり、壁面をさらに有効活用できます。
住宅はもちろん、オフィス・店舗・施設など、様々な場所で便利にお使いいただけます。

Scene 01 リビング

リビングの壁面を活用して機能的なワークスペースに。
ブラックのレールがインテリアを引き締めます。


VP-20(ブラック)

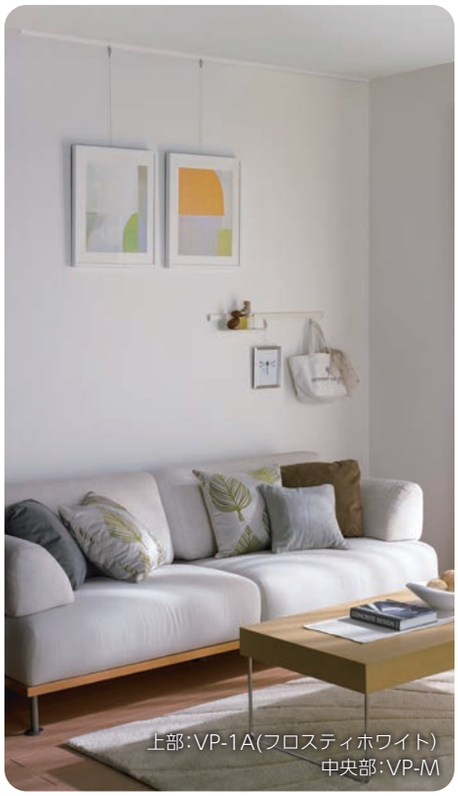
上部：VP-1A(フロスティホワイト)
中央部：VP-M

ソファの後ろの壁にも絵や小物を飾って、
魅力的な空間に。

Scene 02 子供部屋

衣服のハンガーや帽子を掛けたり、
小物を飾ったりして、
子供部屋を整理整頓。


VP-M

Scene
03 玄関・廊下

お気に入りの絵や小物を飾って、
お客様を迎えるおもてなしの空間に。

お出かけに使う小物の収納にも便利。


VP-M


V20（フロスティホワイト）


VP-1（ライトウォール（木目調））

手が届く高さにピクチャーレールを付けると、
展示を手軽に変えることができます。
家族の思いが詰まった絵や
写真などを楽しめるスペースに。

Scene
04 その他

よく使うものは
すぐ手が届くところに。
洗面台やパントリーなどでの収納にも
ピクチャーレールが活躍します。


VP-M


VP-M

Scene
05
店舗

ブラックのレールが店舗のインテリアにフィット。
魅力的な空間に仕上がります。


VP-30(ブラック)

Scene
06
教育施設

公共スペースの壁面にも絵画を飾りアクセントに。
掲示板を吊るして実用的にも使えます。


VP-30W

Scene
07 オフィス

ピクチャーレールを使って
オフィスの廊下をギャラリースペースに。



VP-30C（シルバー）

Scene
08 病院

重量用のピクチャーレールは、
病院の案内板など大きなものも吊るすことができます。



VP-70C

ピクチャーレール ラインナップ一覧

※必ず安全荷重以下でご使用ください。
※安全荷重が異なるレール・フック・ハンガーセットを組み合わせて使用する場合、最も小さい安全荷重以下でご使用ください。

用途	種類	レール1mあたりの安全荷重※	掲載ページ	レール		
住宅 / オフィス／店舗／商業施設／医療・福祉施設／教育・公共施設 / ギャラリー・ショールーム・美術館・博物館	軽量用	5kg	P.468	V20		 フロスティホワイト　アンバー　シルバー
		8kg	P.464	VP-1A		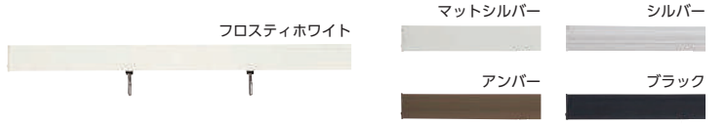 フロスティホワイト　マットシルバー　シルバー　アンバー　ブラック
			P.466	VP-1		 ホワイト　ライトウォール(木目調)　ウォールナット(木目調)
	中量用	15kg 石膏ボードでの取付けは2.7kg	P.460	VP-M		 フロスティホワイト
		20kg	P.470	VP-20		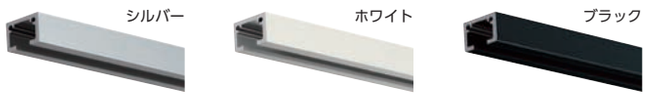 シルバー　ホワイト　ブラック
				VP-20A	 (9.5mm)　(12.5mm)	 シルバー　ホワイト　*画像は9.5㎜
				VP-20C		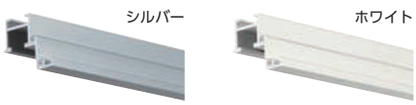 シルバー　ホワイト
		30kg	P.474	VP-30		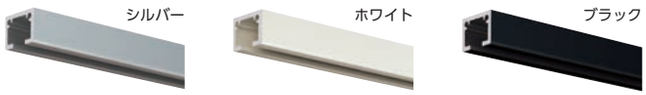 シルバー　ホワイト　ブラック
				VP-30A	 (9.5mm)　(12.5mm)	 シルバー　ホワイト　*画像は9.5㎜
				VP-30B	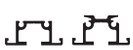 (9.5mm)　(12.5mm)	 シルバー　ホワイト　*画像は9.5㎜
			P.478	VP-30C		 シルバー　ホワイト
			P.480	VP-30W		 シルバー
	重量用	70kg	P.482	VP-70 VP-70C	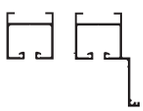 VP-70　VP-70C	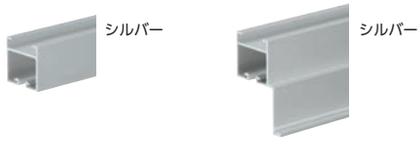 シルバー　シルバー

※製品の色調は、印刷のため実物と多少異なる場合があります。

フック 青字は1個あたりの安全荷重※	ハンガーセット 青字は1本あたりの安全荷重※
VPユニバーサルフック25（先入れ）25kg VPフック5（正面付け/先入れ）5kg VPフック5（天井付け/先入れ）5kg	ミニハンガーセット ワイヤー径： φ1.2mm…15kg
VP-1Aフック（後入れ）8kg VP-1Aフック（先入れ）8kg	
VP-1フック（先入れ）8kg	
フックS（後入れ）15kg フックL（後入れ）10kg ラック（後入れ）1kg	ハンガーセット ワイヤー径： φ1.5mm…25kg
VPフック30（正面付け/後入れ）30kg※ VPフック30（天井付け/後入れ）30kg※ VPフック10（正面付け/先入れ）10kg VPフック10（天井付け/先入れ）10kg VPミニフック15（天井付け/後入れ）15kg	
VPフック30（正面付け/後入れ）30kg※ VPフック30（天井付け/後入れ）30kg※ VPミニフック15（天井付け/後入れ）15kg	
VPフック30（天井付け/後入れ）30kg※	
VPフック30（正面付け/後入れ）30kg※ VPフック30（天井付け/後入れ）30kg※	ハンガーセットA ワイヤー径： φ1.5mm…30kg φ2.0mm…50kg φ2.5mm…70kg
VPフック25（正面付け/後入れ）25kg VPフック25（天井付け/後入れ）25kg	
VPランナーフック25（正面付け）25kg VPランナーフック25（天井付け）25kg VPユニバーサルフック25（先入れ）25kg	
VPフック30（天井付け/後入れ）30kg VPミニフック15（天井付け/後入れ）15kg	ハンガーセットA （落下防止機能付き） NEW
VP-30Wフック（正面付け/後入れ）30kg	
VP-70フック（天井付け）70kg VP-70ランナーフック（天井付け）70kg VP-70ランナーフック（天井付け/ストッパー機能付き）70kg	

「安全荷重」について

●必ず安全荷重以下でご使用ください。

●安全荷重が異なるレール・フック・ハンガーセットを組み合わせて使用する場合、最も小さい安全荷重以下でご使用ください。

例）
下図のように組み合わせる場合、レール・フック・ハンガーの安全荷重のうち、レールの安全荷重が最も小さいので、20kg以下で使用。

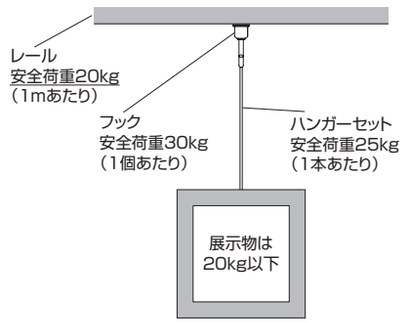

展示上の注意

●1つの展示物を2本のハンガーセットで吊る場合
展示作業中に1本のハンガーセットに全荷重が集中する可能性があり事故の原因となるため、必ずレール（1mあたり）・フック（1個あたり）・ハンガーセット（1本あたり）の最も小さい安全荷重以下でご使用ください。

例）

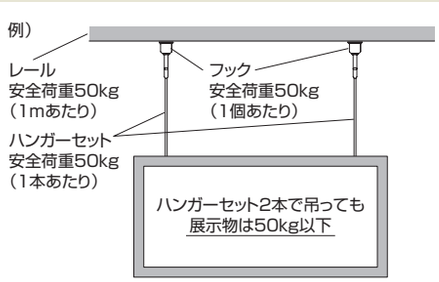

●複数の展示物を吊る場合
展示物どうしは1m以上の間隔をあけてください。また地震などの揺れに対し、展示物どうしの衝突を防ぐため、十分な間隔をとることをおすすめします。

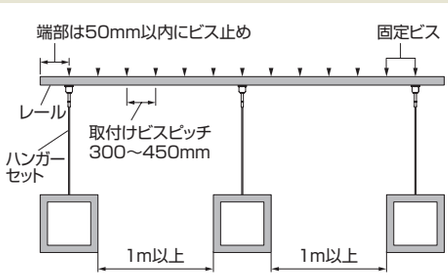

展示物の合計重量が、レール・フック・ハンガーの最も小さい安全荷重以下であれば、レール1m以内に複数のフック・ハンガーを吊るすことも可能ですが、上記の注意が必要です。

ピクチャーレールVP-M

きれいに”飾る””しまう”ができるピクチャーレール。



VP-M

特長

- 住宅･店舗などにおすすめの中量用レール。
- 掛けたり･載せたり、様々な使い方ができるフックやラック。
- 石膏クギでも取付けが可能。
- 正面付け･後付け用のレール。

レールの安全荷重

取付けビスピッチ	安全荷重（1mあたり）
450mm以内	15kg （石膏クギで取付けた場合は2.7kg）

※必ず安全荷重以下でご使用ください。
※安全荷重が異なるレール･フック･ハンガーセットを組み合わせて使用する場合、最も小さい安全荷重以下でご使用ください。

参考価格（税別）

※下記のようなセット販売はしていません。

使用イメージ	帽子などを掛ける 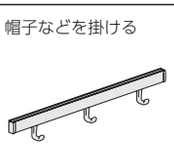 	小物を載せる＆掛ける 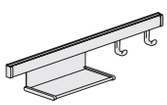 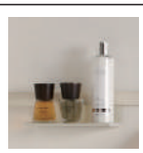	絵を吊る  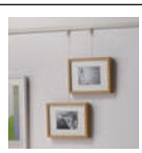
参考価格（税別）	**4,320円**	**6,160円**	**10,830円**
レールの長さ	0.5m	0.5m	1.0m
部品の明細	・レール×1本　・キャップ×2コ ・フックL×3コ	・レール×1本　・キャップ×2コ ・フックL×2コ　・ラック×1コ	・レール×1本　・キャップ×2コ ・フックS×2コ　・ミニハンガーセット（1.0m）×2コ

レール

フロスティホワイト



［単位：mm］

VP-Mレール

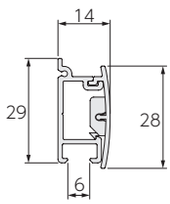

材質
レール　：アルミ押出し形材（アルマイト仕上げ）
キャップ：ナイロン樹脂

※製品の色調は、印刷のため実物と多少異なる場合があります。

フック

[単位：mm]

フックS（後入れ） 安全荷重：15kg



材質：亜鉛ダイキャスト

フックL（後入れ） 安全荷重：10kg



材質：亜鉛ダイキャスト
※ハンガーセットを吊るすことはできません。

ラック（後入れ） 安全荷重：1kg

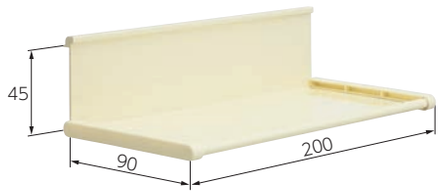

材質：アルミ押出し形材（電着塗装）

特長

様々な使い方ができるフックやラック。
暮らしがもっと便利で快適に！

子供部屋を整理整頓



・レールに衣服のハンガーを直接掛ける
・フックLに帽子を掛ける、フックSに予定表などを吊るす
・ラックにお気に入りの小物を飾って収納

もちろんリビングにも



・フックSにハンガーセットを吊るして、絵や写真を飾る
・フックLにカバンを掛ける
・ラックを飾り棚に

洗面台まわりでは毎日使うものを手に取りやすく



・フックにドライヤーやタオルを掛ける
・ラックには化粧品を置いて収納

パントリーの壁面を活用した効率的な収納に



・フックLに買い物バッグを掛ける
・フックSにエプロンやミトンを掛ける

●ボード下地にも取付けができます。

下地がない場所やビス穴を残せない場所へ、
石膏クギでも取付けができます。

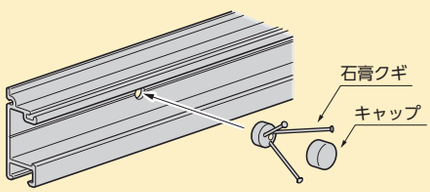

安全荷重：2.7kg（取付けビスピッチ：450mm以内）

一般的な重さの目安

掛時計：約1kg（幅30cm×高さ20cm程度）
額　絵：約1.5kg（A3サイズ程度 アルミ製）

ピクチャーレールVP-M

価格 (ハンガーセットについてはP.486)

■ピクチャーレール VP-M価格

[単位：円(税別)]

	部品名		部品色	コード	単価	箱入数	箱入価格
レール	レール	0.5m	フロスティホワイト	209026	2,310	1本	2,310
		1.0m	フロスティホワイト	209027	2,970	1本	2,970
		2.0m	フロスティホワイト	209028	4,290	1本	4,290
		3.0m	フロスティホワイト	209029	5,830	1本	5,830
キャップ	キャップ(右)		フロスティホワイト	209030	300	1コ	300
	キャップ(左)		フロスティホワイト	209031	300	1コ	300
フック	フックS		フロスティホワイト	209032	360	1コ	360
	フックL ※ハンガーセットを吊るすことはできません。		フロスティホワイト	209033	470	1コ	470
	ラック		フロスティホワイト	209034	2,310	1コ	2,310

	部品名		部品色	コード	単価	箱入数	箱入価格
その他の部品	ジョイントピン		——	206953	60	100本	6,000
	石膏クギ(2セット入り)		——	209035	1,100	1組	1,100
	プッシュマジック ※石膏クギの取付けに使用。		——	209036	1,760	1コ	1,760
ハンガーセット	ミニハンガーセット	1.0m	シルバー	209286	3,270	1セット	3,270
			ホワイト	209287	3,390		3,390
		1.5m	シルバー	209288	3,630	1セット	3,630
			ホワイト	209289	3,790		3,790
		2.0m	シルバー	209290	4,000	1セット	4,000
			ホワイト	209291	4,200		4,200

取付け図

［単位：mm］

■ 壁付け

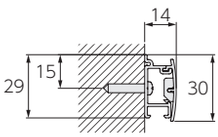

■ 壁付け（天井際）

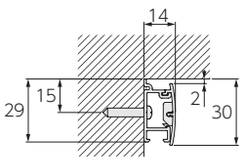

■ レール+フックS

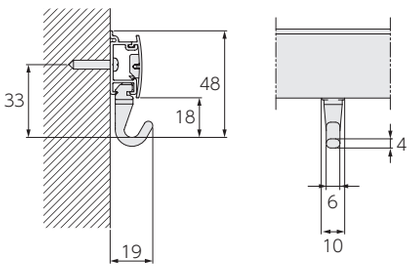

※フックSの安全荷重:15kg

■ レール+フックL

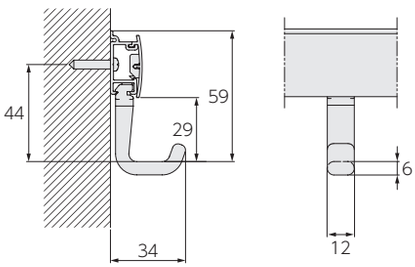

※フックLの安全荷重:10kg
※ハンガーセットを吊るすことはできません。

■ レール+ラック

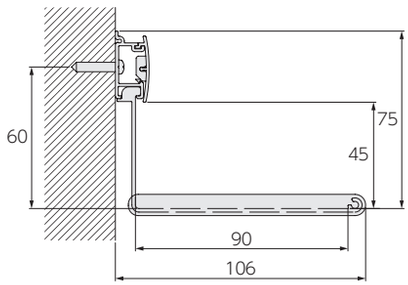

※ラックの安全荷重:1kg
※ラック幅200㎜

取付け方法

■ レールの取付け

①ベースをビスで取付けます。
取付穴数(0.5m:2個、1.0m:3個、2.0m:6個、3.0m:8個)
②カバーをベースに引っ掛けてベースにはめ込みます。
③キャップを取付けます。

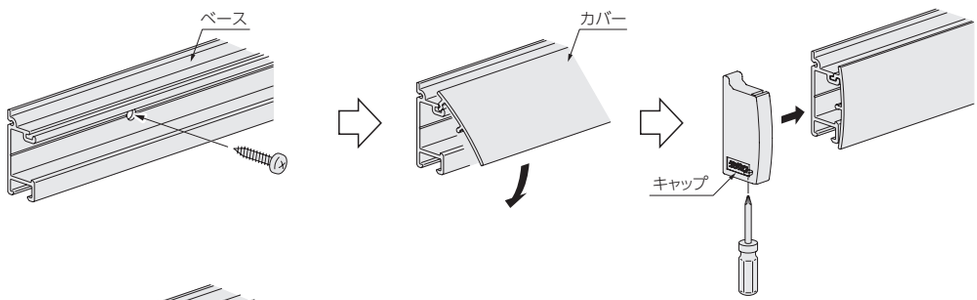

■ 石膏クギで取付ける場合

①石膏クギを本体の穴に差し込み、レールの穴に当ててから、石膏クギをコインやプッシュマジック(別途手配)で押し込みます。
②キャップを取付けます。
※安全荷重は2.7kgです。

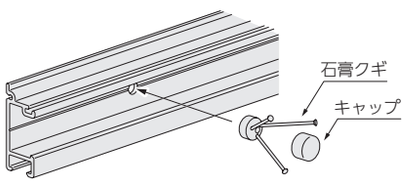

■ フック・ラックの取付け

①フックは手前45°、ラックは60°に傾けてレールに差し込みます。
②壁側に押し込みます。

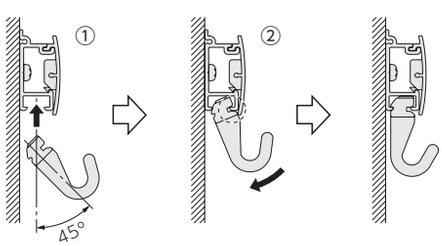

■ フック・ラックの取外し

キャップを外し、フックやラックをスライドさせて取外します。

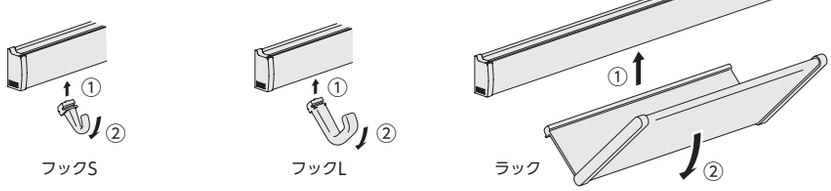

ピクチャーレールVP-1A

様々なシーンに使える5色をラインナップ。
お求めやすいピクチャーレール。



VP-1A（フロスティホワイト）

特長

- 住宅･オフィス･店舗などにおすすめの軽量用レール。
- 様々なインテリアに合わせられる5色。
- 専用ブラケットを壁にネジで取付け、レールを押込むだけの簡単な施工。
- 正面付け･後付け用のレール。

レールの安全荷重

ブラケット取付けピッチ	安全荷重（1mあたり）
300mm以内	8kg
450mm以内	5kg

※必ず安全荷重以下でご使用ください。
※安全荷重が異なるレール･フック･ハンガーセットを組み合わせて使用する場合、最も小さい安全荷重以下でご使用ください。

参考価格（税別）　※下記のようなセット販売はしていません。

	VP-1A 正面付け	
	2.0m	3.0m
各色共通価格	**3,640円**	**4,970円**
部品の明細 （　）内は3.0mの場合	・レール2(3)m×1本 ・フック（先入れ）×2(3)コ ・キャップ×2コ ・ブラケット×6(8)コ	

レール

アンバー



シルバー



マットシルバー



フロスティホワイト



ブラック



［単位：mm］

VP-1Aレール

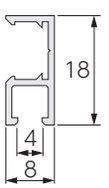

材質
レール　：アルミ押出し形材（シルバーのみアルマイト仕上げ、他電着塗装）
キャップ：アルミ

VP-1Aジョイント



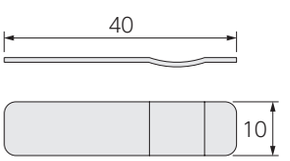

レールのジョイントが可能です。
材質：スチール

※製品の色調は、印刷のため実物と多少異なる場合があります。

フック

[単位：mm]

VP-1Aフック（後入れ） 安全荷重：8kg

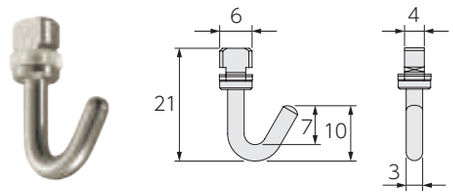

材質：ステンレス（SUS303）・シリコンゴム

VP-1Aフック（先入れ） 安全荷重：8kg

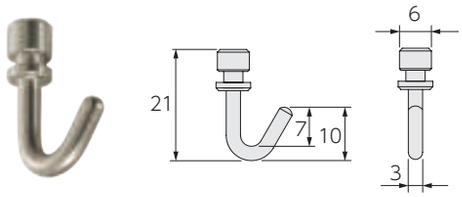

材質：ステンレス（SUS303）

価 格 （ハンガーセットについてはP.486）

■ピクチャーレール VP-1A価格

[単位：円（税別）]

	部品名		部品色	コード	単価	箱入数	箱入価格
レール	VP-1Aレール	2.0m	アンバー	209047	1,760	1本	1,760
			シルバー	209048			
			マットシルバー	209049			
			フロスティホワイト	209050			
			ブラック	209051			
		3.0m	アンバー	209052	2,600	1本	2,600
			シルバー	209053			
			マットシルバー	209054			
			フロスティホワイト	209055			
			ブラック	209056			
		4.0m	アンバー	209057	3,400	1本	3,400
			シルバー	209058			
			マットシルバー	209059			
			フロスティホワイト	209060			
			ブラック	209061			
キャップ	VP-1Aキャップ（右）		アンバー	209062	360	1コ	360
			シルバー	209063			
			マットシルバー	209064			
			フロスティホワイト	209065			
			ブラック	209066			
	VP-1Aキャップ（左）		アンバー	209067	360	1コ	360
			シルバー	209068			
			マットシルバー	209069			
			フロスティホワイト	209070			
			ブラック	209071			

	部品名		部品色	コード	単価	箱入数	箱入価格
ブラケット	VP-1Aブラケット *ネジも同梱		——	209072	90	1コ	90
フック	VP-1Aフック（後入れ）		——	209073	600	1コ	600
	VP-1Aフック（先入れ）		——	209074	310	1コ	310
ジョイント	VP-1Aジョイント		——	209075	140	1コ	140
ハンガーセット	ミニハンガーセット	1.0m	シルバー	209286	3,270	1セット	3,270
			ホワイト	209287	3,390		3,390
			ブラック	230346	4,100		4,100
		1.5m	シルバー	209288	3,630	1セット	3,630
			ホワイト	209289	3,790		3,790
			ブラック	230347	4,200		4,200
		2.0m	シルバー	209290	4,000	1セット	4,000
			ホワイト	209291	4,200		4,200
			ブラック	230348	4,300		4,300

取付け方法

[単位：mm]

■VP-1A壁付け

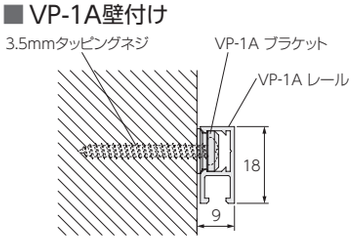

*ブラケットは4.0mmのネジまで使用可能。

①下地にブラケットをネジで取付けます。
②レールをブラケットに掛け正面から押し込みます。硬いときは、レールを保護し木片を当てて木槌で軽くたたき、押し込みます。
③必要数フックを入れ、レール端部をVP-1Aキャップで閉じます。

■レールをジョイントする場合

①VP-1Aジョイントの膨らんだ方を木槌で軽くたたき、片側のレールに半分くらいまで入れて、固定します。
②もう一方のVP-1Aレールを同じように入れて、つなぎ合わせます。

ピクチャーレールVP-1

カバー付きで、やわらかな印象のレール。
温もりを感じる木目調デザインも魅力。



VP-1（ライトウォール（木目調））

特長

- 住宅などにおすすめの軽量用のレール。
- レールカバー付きで、やわらかな印象のレールデザイン。
- 温もりを感じる木目調の2色もラインナップ。
- 正面付け・後付け用のレール。

レールの安全荷重

取付けビスピッチ	安全荷重（1mあたり）
300mm以内	8kg

※必ず安全荷重以下でご使用ください。
※安全荷重が異なるレール・フック・ハンガーセットを組み合わせて使用する場合、最も小さい安全荷重以下でご使用ください。

参考価格（税別） ※下記のようなセット販売はしていません。

カバー色 ＼	VP-1 正面付け 2.0m	VP-1 正面付け 3.0m
ホワイト	5,020円	6,830円
ライトウォール（木目調） ウォールナット（木目調）	5,280円	7,180円
部品の明細 （ ）内は3.0mの場合	・レール2（3）m×1本 ・カバー 2（3）m×1本 ・フック×2（3）コ ・キャップ×2コ	

レール

［単位：mm］

ホワイト



ライトウォール（木目調）



ウォールナット（木目調）



VP-1レール

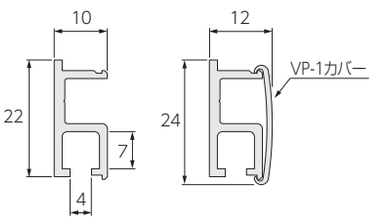

材質
レール　：アルミ押出し形材（アルマイト仕上げ）
キャップ：ABS樹脂
カバー　：ポリ塩化ビニル樹脂

※製品の色調は、印刷のため実物と多少異なる場合があります。

フック

[単位：mm]

VP-1フック（先入れ） 安全荷重：8kg



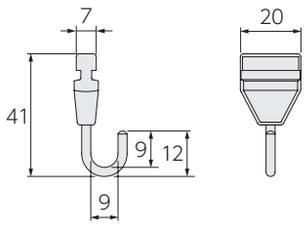

材質：ポリアセタール樹脂・ステンレス（SUS303）

＊フックを後入れする場合は、VP-1キャップを外してから入れてください。

価 格（ハンガーセットについてはP.486）

■ピクチャーレール VP-1価格

[単位：円（税別）]

	部品名		部品色	コード	単価	箱入数	箱入価格
レール	VP-1レール	2.0m	シルバー	209086	2,260	1本	2,260
		3.0m		209087	3,110	1本	3,110
		4.0m		209088	4,330	1本	4,330
カバー	VP-1カバー	2.0m	ホワイト	209089	880	1本	880
			ライトウォール（木目調）	209090	1,140		1,140
			ウォールナット（木目調）	209091			
		3.0m	ホワイト	209092	1,230		1,230
			ライトウォール（木目調）	209093	1,580		1,580
			ウォールナット（木目調）	209094			
		4.0m	ホワイト	209095	1,710		1,710
			ライトウォール（木目調）	209096	2,180		2,180
			ウォールナット（木目調）	209097			

	部品名		部品色	コード	単価	箱入数	箱入価格
キャップ	VP-1キャップ（右）		ホワイト	209098	330	1コ	330
			ライトウォール	209099			
			ウォールナット	209100			
	VP-1キャップ（左）		ホワイト	209101	330	1コ	330
			ライトウォール	209102			
			ウォールナット	209103			
フック	VP-1フック		ホワイト	209104	610	1コ	610
			ライトウォール	209105			
			ウォールナット	209106			
ハンガーセット	ミニハンガーセット	1.0m	シルバー	209286	3,270	1セット	3,270
			ホワイト	209287	3,390		3,390
		1.5m	シルバー	209288	3,630	1セット	3,630
			ホワイト	209289	3,790		3,790
		2.0m	シルバー	209290	4,000	1セット	4,000
			ホワイト	209291	4,200		4,200

取付け図

[単位：mm]

■VP-1 壁付け①

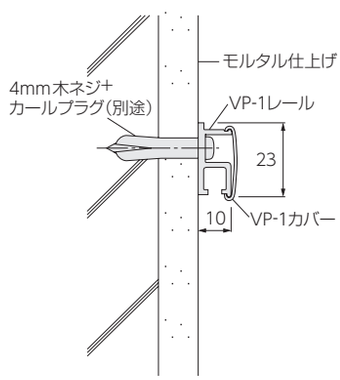

■VP-1 壁付け②

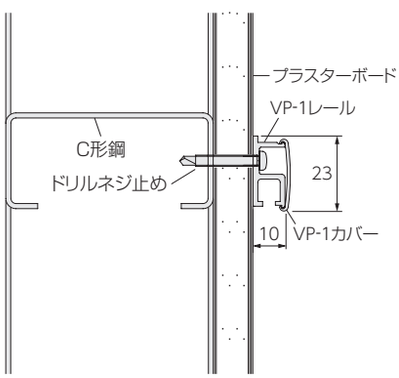

ピクチャーレールV20

V20を使用したピクチャーレール。
天井付け・正面付け兼用の便利なフックもあります。



V20(フロスティホワイト)

特長

- 住宅・オフィス・店舗などにおすすめの軽量用レール。
- 一般カーテンレールV20(アルミ)を使用したレール。
- 天井付け・正面付け兼用で幅広い用途に対応。

レールの安全荷重

取付けビスピッチ	安全荷重(1mあたり)
300mm以内	5kg

※必ず安全荷重以下でご使用ください。
※安全荷重が異なるレール・フック・ハンガーセットを組み合わせて使用する場合、
最も小さい安全荷重以下でご使用ください。

参考価格(税別) ※下記のようなセット販売はしていません。

レール色	V20 正面付け 2.0m	V20 正面付け 3.0m
シルバー	4,480円	6,620円
アンバー フロスティホワイト	5,110円	7,550円
部品の明細 ( )内は3.0mの場合	・レール2(3)m×1本 ・VPユニバーサルフック25×2(3)コ ・キャップストップ×2コ	

レール

[単位:mm]

シルバー



アンバー



フロスティホワイト



V20レール

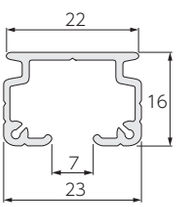

※アルミのレールのみ対応します。
スチール・ステンレスのレールは使用できません。

材質
レール　：アルミ押出し形材
キャップ：ナイロン樹脂

※製品の色調は、印刷のため実物と多少異なる場合があります。

フック

［単位：mm］

VPユニバーサルフック25（先入れ）　安全荷重：25kg



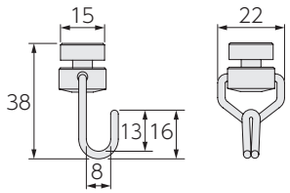

材質：真鍮・ステンレス（SUS304）
＊天井付け・正面付けどちらにも対応可能。
＊フックを後入れする場合は、キャップストップを外してから入れてください。

VPフック5（正面付け/先入れ）　安全荷重：5kg

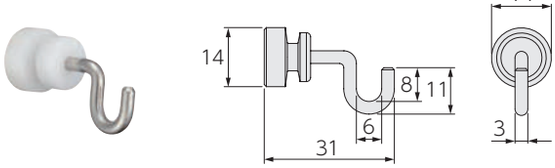

材質：ポリアセタール樹脂・ステンレス（SUS304）
＊ハンガーを取付けたまま移動可能。

VPフック5（天井付け/先入れ）　安全荷重：5kg

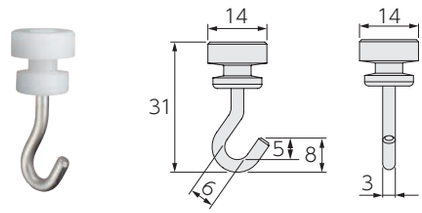

材質：ポリアセタール樹脂・ステンレス（SUS304）
＊ハンガーを取付けたまま移動可能。

価 格（ハンガーセットについてはP.486）

■ ピクチャーレール V20価格

［単位：円（税別）］

	部品名		部品色	コード	単価	箱入数	箱入価格
レール	V20レール	2.0m	シルバー	206794	2,880	20本	57,600
			アンバー	206788	3,350		67,000
			フロスティホワイト	206785			
		3.0m	シルバー	206817	4,330		86,600
			アンバー	206811	5,020		100,400
			フロスティホワイト	206808			
キャップ	キャップストップ		アンバー	206869	110	100コ	11,000
			クリア	206868			

	部品名	部品色	コード	単価	箱入数	箱入価格
フック	VPユニバーサルフック25（先入れ）	シルバー	209117	690	1コ	690
		アンバー	209118	770		770
		フロスティホワイト	209119			
	VPフック5（正面付け/先入れ）	—	209121	430	1コ	430
	VPフック5（天井付け/先入れ）	—	209120	430	1コ	430

※レール色「シルバー」「フロスティホワイト」の場合、キャップストップ「クリア」をご使用ください。

取付け図

［単位：mm］

■ VPユニバーサルフック25（先入れ）

正面付け　天井付け

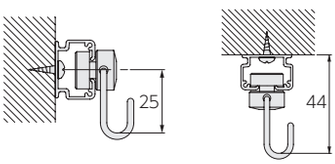

■ VPフック5（正面付け/先入れ）

正面付け

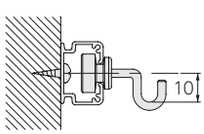

■ VPフック5（天井付け/先入れ）

天井付け

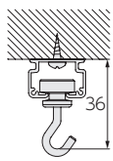

ピクチャーレールVP-20・20A・20C

様々なシーンにおすすめの中量用レール。

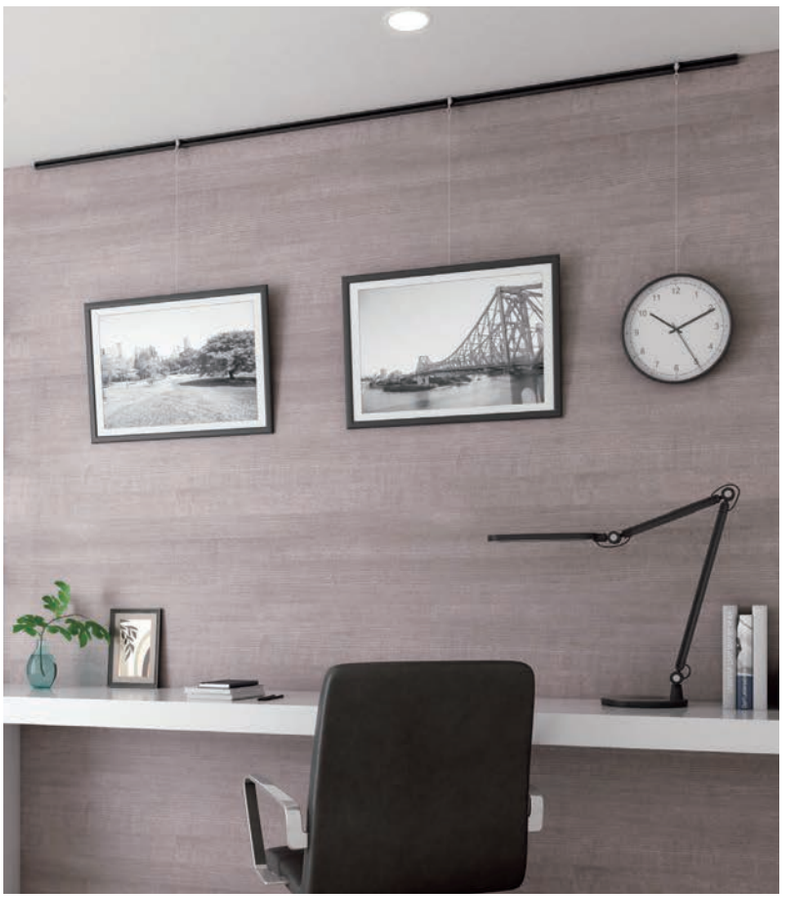

VP-20(ブラック)

特長

- 住宅・オフィス・店舗などにおすすめの中量用レール。
- 天井付け・正面付け兼用で幅広い用途・工法に対応。
- VP-20は後付け、VP-20A・VP-20Cはボード等への埋込み(先付け)に最適。
- VP-20Aは9.5㎜と12.5㎜の2種類をご用意。

レールの安全荷重

製品	取付けビスピッチ	安全荷重(1mあたり)
VP-20 VP-20A	300mm以内	20kg※
VP-20C	450mm以内	

※Sバー、Mバー野縁(t=0.5以下)などの軽量天井材に施工する場合は、安全荷重は10kgになります。
※必ず安全荷重以下でご使用ください。
※安全荷重が異なるレール・フック・ハンガーセットを組み合わせて使用する場合、最も小さい安全荷重以下でご使用ください。

参考価格 (税別)　※下記のようなセット販売はしていません。

■ VP-20

レール色	正面付け		天井付け	
	3.0m	4.0m	3.0m	4.0m
シルバー	**5,870円**	**7,220円**	**5,870円**	**7,220円**
ホワイト・ブラック	**7,000円**	**8,800円**	**7,000円**	**8,800円**
部品の明細 ( )内は4.0mの場合	・レール3(4)m×1本　・キャップ×2コ　・VPフック10×3(4)コ		・レール3(4)m×1本　・キャップ×2コ　・VPフック10×3(4)コ	

■ VP-20A

レール色	正面付け		天井付け	
	3.0m	4.0m	3.0m	4.0m
シルバー	**9,450円**	**12,030円**	**6,720円**	**8,390円**
ホワイト	**11,060円**	**13,920円**	**8,030円**	**9,880円**
部品の明細 ( )内は4.0mの場合	・レール3(4)m×1本　・キャップ×2コ　・VPフック30×3(4)コ		・レール3(4)m×1本　・キャップ×2コ　・VPミニフック15×3(4)コ	

■ VP-20C

レール色	天井付け	
	3.0m	4.0m
シルバー	**15,740円**	**19,920円**
ホワイト	**17,460円**	**22,030円**
部品の明細 ( )内は4.0mの場合	・レール3(4)m×1本　・キャップ×2コ　・VPフック30×3(4)コ ・スライドブラケット60×8(10)コ	

※製品の色調は、印刷のため実物と多少異なる場合があります。

レール

［単位：mm］

VP-20

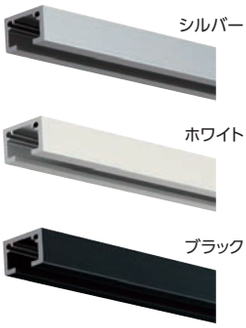

VP-20A（9.5mm）

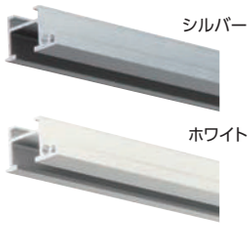

VP-20A（12.5mm）

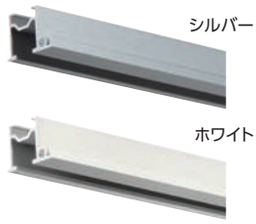

VP-20C



材質
レール　：アルミ押出し形材（シルバーはアルマイト仕上げ、他電着塗装）
キャップ：アルミ

VP-20レール

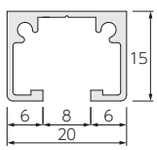

VP-20Aレール（9.5mm）

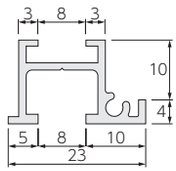

VP-20Aレール（12.5mm）

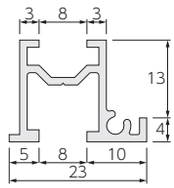

VP-20Cレール

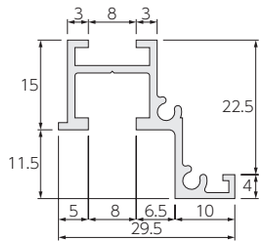

フック

※安全荷重が異なるレール・フック・ハンガーセットを組み合わせて使用する場合、最も小さい安全荷重以下でご使用ください。

［単位：mm］

VPフック30（正面付け/後入れ）　安全荷重：30kg※

〔VP-20に対応〕

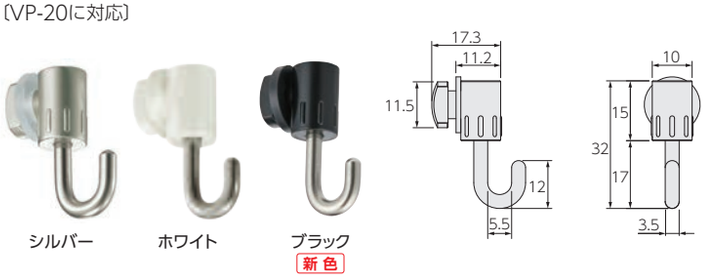

VPフック30（天井付け/後入れ）　安全荷重：30kg※

〔VP-20、VP-20A、VP-20Cに対応〕



材質：亜鉛ダイキャスト・ステンレス（SUS304）（シルバーはニッケルメッキ、ホワイトは焼付塗装仕上げ）

＊固定式

VPフック10（正面付け/先入れ）　安全荷重：10kg

〔VP-20に対応〕

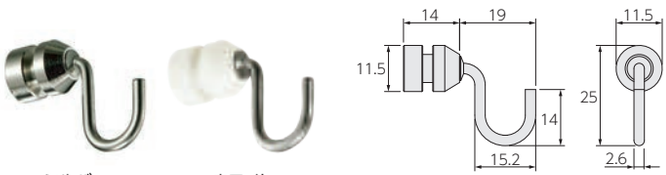

VPフック10（天井付け/先入れ）　安全荷重：10kg

〔VP-20に対応〕

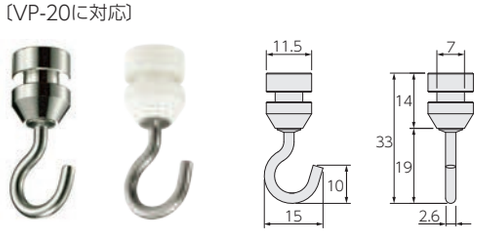

材質：真鍮・ステンレス（SUS304）（シルバーはニッケルメッキ、ホワイトは焼付塗装仕上げ）

VPミニフック15（天井付け/後入れ）　安全荷重：15kg

〔VP-20、VP-20Aに対応〕

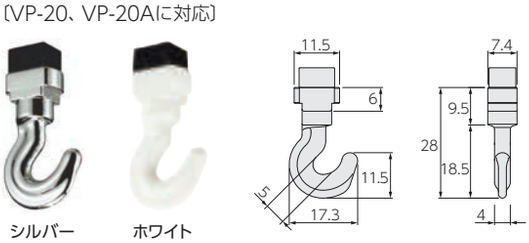

材質：亜鉛ダイキャスト・エチレンプロピレンゴム
（シルバーはクロームメッキ、ホワイトは焼付塗装仕上げ）

ピクチャーレールVP-20・20A・20C

価格 (ハンガーセットについてはP.486)

■ピクチャーレール VP-20・20A・20C価格

[単位：円(税別)]

	部品名		部品色	コード	単価	箱入数	箱入価格
レール	VP-20レール 	1.0m	シルバー	230322	2,200	1本	2,200
			ホワイト	230323	2,600	1本	2,600
			ブラック	230324			
		2.0m	シルバー	230325	3,100	1本	3,100
			ホワイト	230326	3,500	1本	3,500
			ブラック	230327			
		3.0m	シルバー	230328	3,740	1本	3,740
			ホワイト	230329	4,290	1本	4,290
			ブラック	230330			
		4.0m	シルバー	230331	4,620	1本	4,620
			ホワイト	230332	5,500	1本	5,500
			ブラック	230333			
	VP-20Aレール (9.5mm) 	3.0m	シルバー	209136	4,290	1本	4,290
			ホワイト	209137	5,170	1本	5,170
		4.0m	シルバー	209138	5,390	1本	5,390
			ホワイト	209139	6,380	1本	6,380
	VP-20Aレール (12.5mm) 	3.0m	シルバー	209140	4,290	1本	4,290
			ホワイト	209141	5,170	1本	5,170
		4.0m	シルバー	209142	5,390	1本	5,390
			ホワイト	209143	6,380	1本	6,380
	VP-20Cレール 	3.0m	シルバー	209144	5,940	1本	5,940
			ホワイト	209145	6,930	1本	6,930
		4.0m	シルバー	209146	7,480	1本	7,480
			ホワイト	209147	8,690	1本	8,690
キャップ	VP-20・VP-30キャップ (ネジ止め) 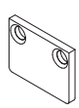		シルバー	230379	360	1コ	360
			ホワイト	230380			
			ブラック	230381			
	VP-20Aキャップ(9.5mm) 		シルバー	209150	360	1コ	360
			ホワイト	209151	470	1コ	470
	VP-20Aキャップ(12.5mm) 		シルバー	209152	360	1コ	360
			ホワイト	209153	470	1コ	470
	VP-20Cキャップ 		シルバー	209154	360	1コ	360
			ホワイト	209155	470	1コ	470

	部品名		部品色	コード	単価	箱入数	箱入価格
フック	VPフック30 (正面付け/後入れ) 		シルバー	209156	1,480	1コ	1,480
			ホワイト	209157	1,650	1コ	1,650
			ブラック	230450			
	VPフック30 (天井付け/後入れ) 		シルバー	209158	1,480	1コ	1,480
			ホワイト	209159	1,650	1コ	1,650
			ブラック	230451			
	VPフック10 (正面付け/先入れ) 		シルバー	209160	470	1コ	470
			ホワイト	209161	590	1コ	590
	VPフック10 (天井付け/先入れ) 		シルバー	209162	470	1コ	470
			ホワイト	209163	590	1コ	590
	VPミニフック15 (天井付け/後入れ) 		シルバー	209164	570	1コ	570
			ホワイト	209165	640	1コ	640
ブラケット	スライドブラケット60 		——	209166	580	1コ	580
	スライドブラケット100 		——	209167	750	1コ	750
	ボルト25 		——	209168	300	1コ	300
ジョイント	VPジョイントピン 		——	209216	80	1本	80
	共通コーナージョイントピン 		——	209169	110	1本	110
ハンガーセット	ミニハンガーセット 	1.0m	シルバー	209286	3,270	1セット	3,270
			ホワイト	209287	3,390	1セット	3,390
			ブラック	230346	4,100	1セット	4,100
		1.5m	シルバー	209288	3,630	1セット	3,630
			ホワイト	209289	3,790	1セット	3,790
			ブラック	230347	4,200	1セット	4,200
		2.0m	シルバー	209290	4,000	1セット	4,000
			ホワイト	209291	4,200	1セット	4,200
			ブラック	230348	4,300	1セット	4,300

※製品の色調は、印刷のため実物と多少異なる場合があります。

取付け図

［単位：mm］

■ VP-20

GL壁天井付け

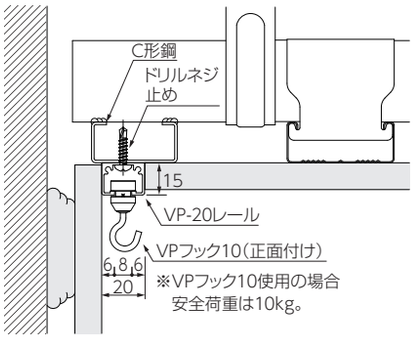

■ VP-20A（9.5mm）

モルタル壁天井付け

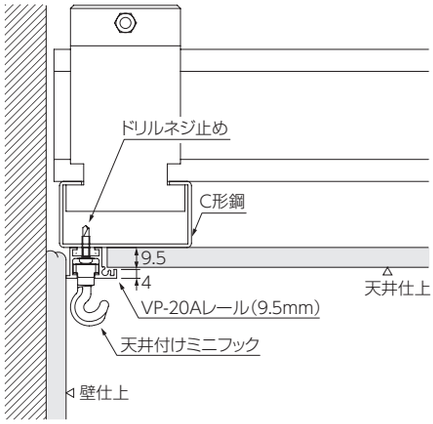

■ VP-20A（9.5mm）

GL壁付け

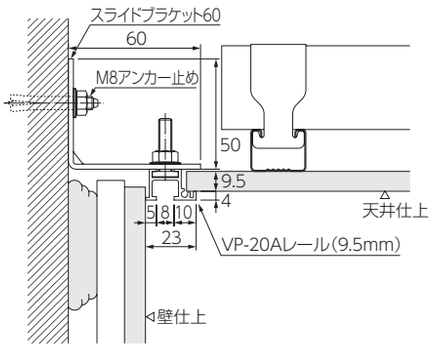

■ VP-20C

モルタル壁付け

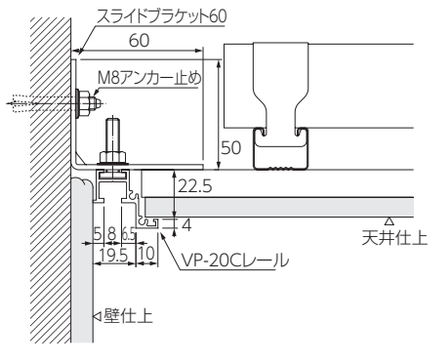

■ VP-20C

GL壁天井付け

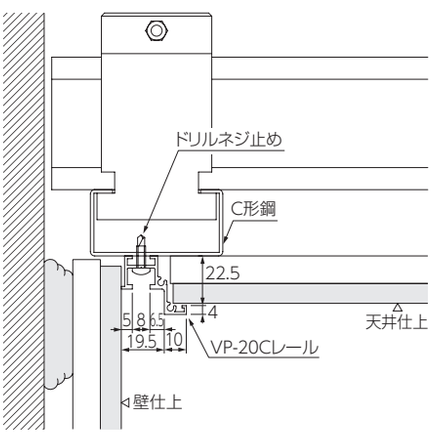

■ VP-20A（12.5mm）

軽量鉄骨壁天井付け

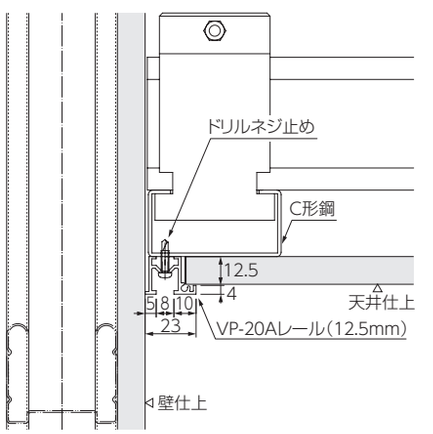

ピクチャーレールVP-30・30A・30B

幅広い用途に使える中量用レール。



VP-30(ブラック)

特長

- 住宅・オフィス・店舗・施設などにおすすめの中量用レール。
- 天井付け・正面付け兼用で幅広い用途・工法に対応。
- VP-30は後付け、VP-30A・VP-30Bはボード等への埋込み(先付け)に最適。
- VP-30A・VP-30Bは9.5㎜と12.5㎜ボード用の2種類をご用意。

レールの安全荷重

取付けビスピッチ	安全荷重(1mあたり)
300mm以内	30kg※

※Sバー、Mバー野縁(t=0.5以下)などの軽量天井材に施工する場合は、安全荷重は10kgになります。
※必ず安全荷重以下でご使用ください。
※安全荷重が異なるレール・フック・ハンガーセットを組み合わせて使用する場合、最も小さい安全荷重以下でご使用ください。

参考価格 (税別)　※下記のようなセット販売はしていません。

■VP-30

レール色	正面付け		天井付け	
	3.0m	4.0m	3.0m	4.0m
シルバー	**9,030円**	**10,930円**	**9,660円**	**11,770円**
ホワイト・ブラック	**10,650円**	**13,060円**	**11,100円**	**13,660円**
部品の明細 ( )内は4.0mの場合	・レール3(4)m×1本　・キャップ×2コ ・VPフック25×3(4)コ		・レール3(4)m×1本　・キャップ×2コ ・VPフック25×3(4)コ	

■VP-30A

レール色	正面付け9.5mmまたは12.5mm		天井付け9.5mmまたは12.5m	
	3.0m	4.0m	3.0m	4.0m
シルバー	**9,700円**	**11,600円**	**10,330円**	**12,440円**
ホワイト	**11,320円**	**13,850円**	**11,770円**	**14,450円**
部品の明細 ( )内は4.0mの場合	・レール3(4)m×1本　・キャップ×2コ ・VPフック25×3(4)コ		・レール3(4)m×1本　・キャップ×2コ ・VPフック25×3(4)コ	

■VP-30B

レール色	正面付け9.5mmまたは12.5mm		天井付け9.5mmまたは12.5m	
	3.0m	4.0m	3.0m	4.0m
シルバー	**9,700円**	**11,600円**	**10,330円**	**12,440円**
ホワイト	**11,320円**	**13,850円**	**11,770円**	**12,450円**
部品の明細 ( )内は4.0mの場合	・レール3(4)m×1本　・キャップ×2コ ・VPフック25×3(4)コ		・レール3(4)m×1本　・キャップ×2コ ・VPフック25×3(4)コ	

※製品の色調は、印刷のため実物と多少異なる場合があります。

VP-M
VP-1A
VP-1
V20
VP-20・20A・20C
VP-30・30A・30B
VP-30C
VP-30W
VP-70・70C
ピクチャーレール用ハンガーセット

レール

[単位：mm]

VP-30

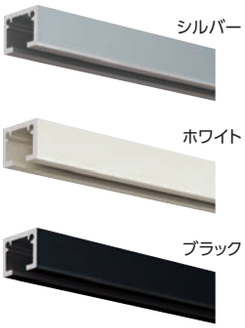

VP-30A(9.5mm)

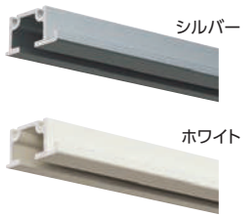

VP-30A(12.5mm)

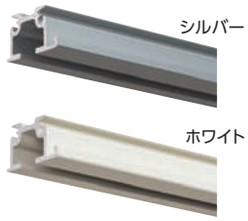

VP-30B(9.5mm)

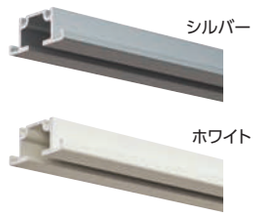

VP-30B(12.5mm)

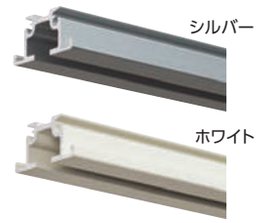

材質
レール　：アルミ押出し形材（シルバーはアルマイト仕上げ、他電着塗装）
キャップ：アルミ

VP-30レール

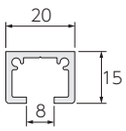

VP-30Aレール(9.5mm)

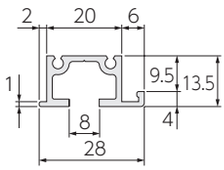

VP-30Aレール(12.5mm)

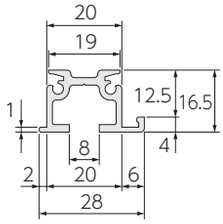

VP-30Bレール(9.5mm)

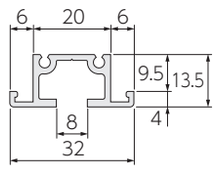

VP-30Bレール(12.5mm)

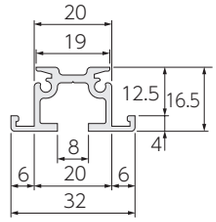

フック

[単位：mm]

VPフック30(正面付け/後入れ)　安全荷重：30kg※



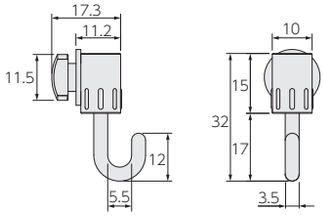

VPフック30(天井付け/後入れ)　安全荷重：30kg※



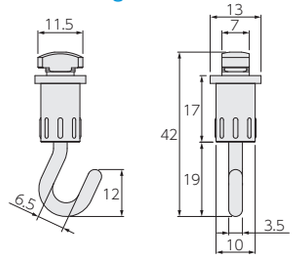

材質：亜鉛ダイキャスト・ステンレス（SUS304）（シルバーはニッケルメッキ、ホワイトは焼付塗装仕上げ）

＊固定式

VPフック25(正面付け/後入れ)　安全荷重：25kg



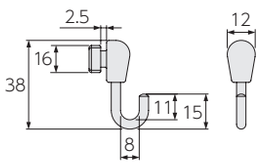

材質：亜鉛ダイキャスト・ステンレス（SUS304）

＊固定式

VPフック25(天井付け/後入れ)　安全荷重：25kg



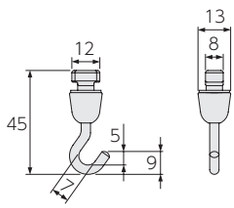

材質：亜鉛ダイキャスト・ステンレス（SUS304）

＊固定式

VPランナーフック25(正面付け/先入れ)　安全荷重：25kg



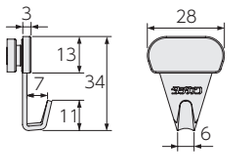

材質：スチール・ポリアセタール樹脂・ABS樹脂

VPランナーフック25(天井付け/先入れ)　安全荷重：25kg



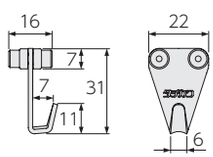

材質：スチール・ポリアセタール樹脂

VPユニバーサルフック25(先入れ)　安全荷重：25kg



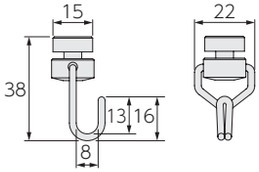

材質：真鍮・ステンレス（SUS304）

＊天井付け・正面付けどちらにも対応可能。
＊フックを後入れする場合は、キャップストップを外してから入れてください。

VPフック5(正面付け/先入れ)　安全荷重：5kg
VPフック5(天井付け/先入れ)　安全荷重：5kg

※詳しくはP.469をご覧ください。

ピクチャーレールVP-30・30A・30B

価格 (ハンガーセットについてはP.486)

■ピクチャーレール VP-30・30A・30B価格

[単位：円(税別)]

	部品名		部品色	コード	単価	箱入数	箱入価格
レール	VP-30レール 	1.0m	シルバー	230334	2,500	1本	2,500
			ホワイト	230335	2,800		2,800
			ブラック	230336			
		2.0m	シルバー	230337	3,900	1本	3,900
			ホワイト	230338	4,400		4,400
			ブラック	230339			
		3.0m	シルバー	230340	4,790	1本	4,790
			ホワイト	230341	5,860		5,860
			ブラック	230342			
		4.0m	シルバー	230343	5,590	1本	5,590
			ホワイト	230344	7,060		7,060
			ブラック	230345			
	VP-30Aレール (9.5mm) 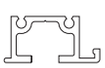	3.0m	シルバー	209184	5,460	1本	5,460
			ホワイト	209185	6,530		6,530
		4.0m	シルバー	209186	6,260	1本	6,260
			ホワイト	209187	7,850		7,850
	VP-30Aレール (12.5mm) 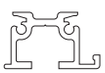	3.0m	シルバー	209188	5,460	1本	5,460
			ホワイト	209189	6,530		6,530
		4.0m	シルバー	209190	6,260	1本	6,260
			ホワイト	209191	7,850		7,850
	VP-30Bレール (9.5mm) 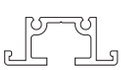	3.0m	シルバー	209192	5,460	1本	5,460
			ホワイト	209193	6,530		6,530
		4.0m	シルバー	209194	6,260	1本	6,260
			ホワイト	209195	7,850		7,850
	VP-30Bレール (12.5mm) 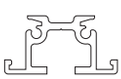	3.0m	シルバー	209196	5,460	1本	5,460
			ホワイト	209197	6,530		6,530
		4.0m	シルバー	209198	6,260	1本	6,260
			ホワイト	209199	7,850		7,850
キャップ	VP-20・VP-30キャップ (ネジ止め) 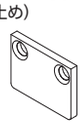		シルバー	230379	360	1コ	360
			ホワイト	230380			
			ブラック	230381			

	部品名		部品色	コード	単価	箱入数	箱入価格
キャップ	VP-30Aキャップ(右) 		シルバー	209202	470	1コ	470
			ホワイト	209203	580		580
	VP-30Aキャップ(左) 		シルバー	209204	470	1コ	470
			ホワイト	209205	580		580
	VP-30Bキャップ 		シルバー	209206	470	1コ	470
			ホワイト	209207	580		580
フック	VPフック30 (正面付け/後入れ) 		シルバー	209156	1,480	1コ	1,480
			ホワイト	209157	1,650		1,650
			ブラック	230450			
	VPフック30 (天井付け/後入れ) 		シルバー	209158	1,480	1コ	1,480
			ホワイト	209159	1,650		1,650
			ブラック	230451			
	VPフック25 (正面付け/後入れ) 		シルバー	209208	1,100	1コ	1,100
			ホワイト	209209	1,210		1,210
	VPフック25 (天井付け/後入れ) 		シルバー	209210	1,310	1コ	1,310
			ホワイト	209211	1,360		1,360
	VPランナーフック25 (正面付け/先入れ) 		シルバー	209212	610	1コ	610
			ホワイト	209213	680		680
	VPランナーフック25 (天井付け/先入れ) 		シルバー	209214	610	1コ	610
			ホワイト	209215	680		680
	VPユニバーサルフック25 (先入れ) 		シルバー	209117	690	1コ	690
			フロスティホワイト	209119	770		770
ジョイント	VPジョイントピン 		——	209216	80	1本	80
ハンガーセット	ハンガーセット 	1.0m	シルバー	209292	4,460	1セット	4,460
			ホワイト	209293	4,680		4,680
			ブラック	230349	6,300		6,300
		1.5m	シルバー	209294	4,590	1セット	4,590
			ホワイト	209295	4,820		4,820
			ブラック	230350	6,500		6,500
		2.0m	シルバー	209296	4,690	1セット	4,690
			ホワイト	209297	4,920		4,920
			ブラック	230351	6,700		6,700

※製品の色調は、印刷のため実物と多少異なる場合があります。

取付け図

［単位：mm］

■ VP-30

天井付け

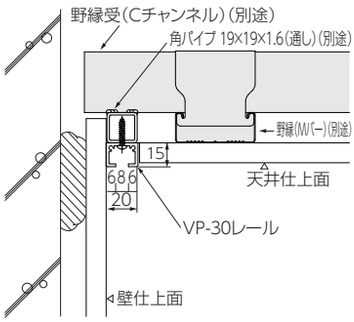

RC壁付け（正面付け）

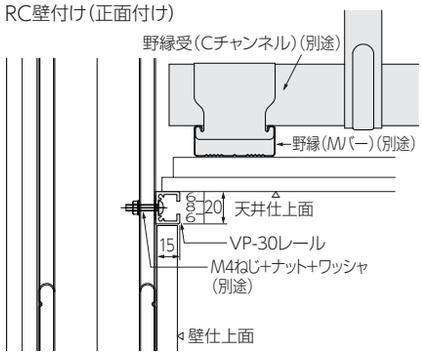

RCへの取付け

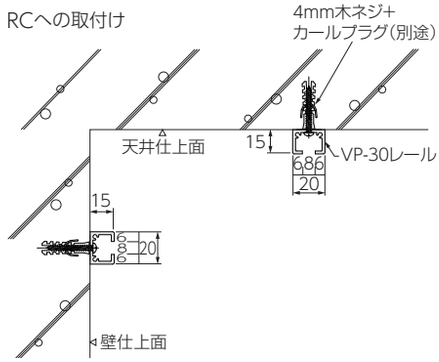

■ VP-30A（9.5mm）

天井付け

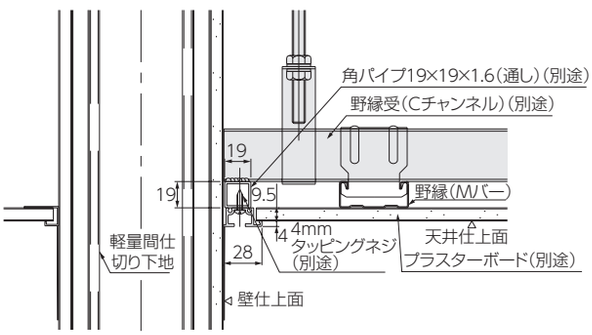

壁付け（正面付け）

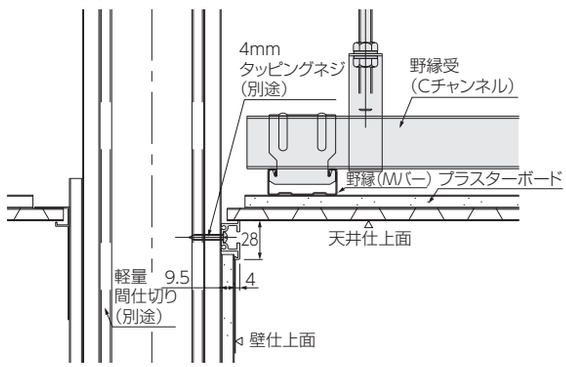

■ VP-30A（12.5mm）

天井付け

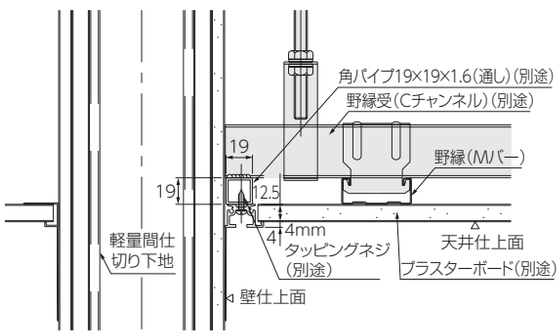

壁付け（正面付け）

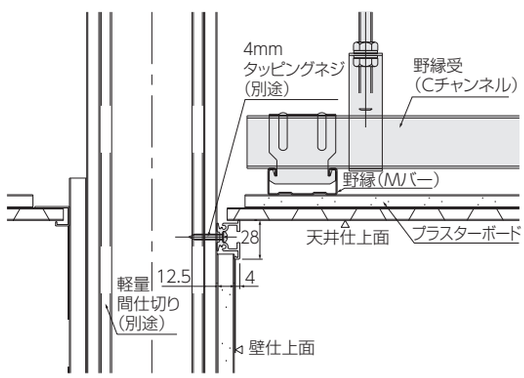

■ VP-30B（9.5mm）

天井付け

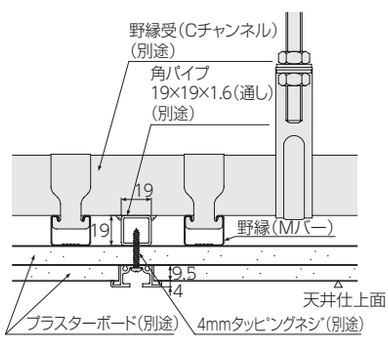

■ VP-30B（12.5mm）

天井付け

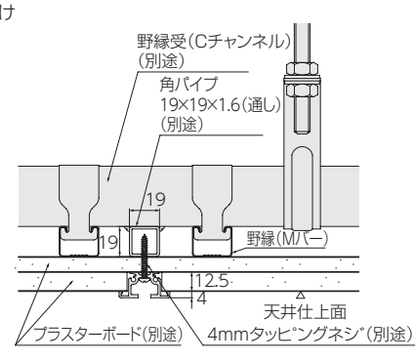

ピクチャーレールVP-30C

天井埋込み専用、ブラケットでの取付も可能な中量用レール。



VP-30C(シルバー)

特長

- 店舗・施設などにおすすめの中量用・天井埋込み(先付け)専用のレール。
- レール・フックが目立ちにくいカーテンボックス形状。
- 専用のブラケットやボルトで様々な納まりに対応。

レールの安全荷重

ブラケット・ボルト取付けピッチ	安全荷重(1mあたり)
450mm以内	30kg

※必ず安全荷重以下でご使用ください。
※安全荷重が異なるレール・フック・ハンガーセットを組み合わせて使用する場合、最も小さい安全荷重以下でご使用ください。

レール

[単位:mm]

シルバー

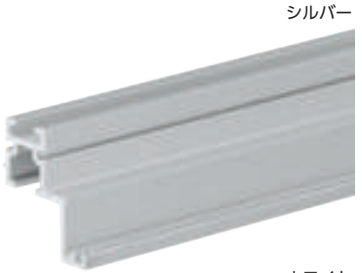

ホワイト



VP-30Cレール

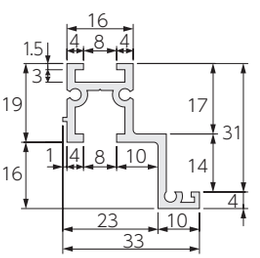

材質
レール　：アルミ押出し形材
　　(シルバーはアルマイト仕上げ、ホワイトは電着塗装)
キャップ：アルミ

※製品の色調は、印刷のため実物と多少異なる場合があります。

フック

[単位：mm]

VPフック30（天井付け/後入れ）　安全荷重：30kg

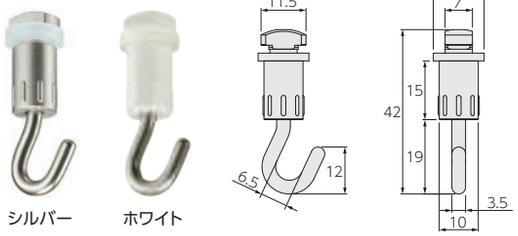

材質：亜鉛ダイキャスト・ステンレス（SUS304）・シリコンゴム
（シルバーはニッケルメッキ、ホワイトは焼付塗装仕上げ）

＊固定式

VPミニフック15（天井付け/後入れ）　安全荷重：15kg

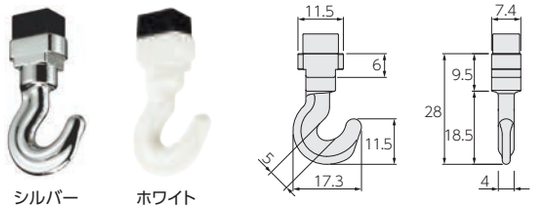

材質：亜鉛ダイキャスト・エチレンプロピレンゴム
（シルバーはクロームメッキ、ホワイトは焼付塗装仕上げ）

価 格（ハンガーセットについてはP.486）

■ ピクチャーレール VP-30C価格

[単位：円（税別）]

	部品名		部品色	コード	単価	箱入数	箱入価格
レール	VP-30Cレール	3.0m	シルバー	209242	9,840	1本	9,840
			ホワイト	209243	11,740		11,740
		4.0m	シルバー	209244	12,420	1本	12,420
			ホワイト	209245	14,660		14,660
キャップ	VP-30C キャップ		シルバー	209246	540	1コ	540
			ホワイト	209247	800		800
ブラケット	スライドブラケット60		——	209166	580	1コ	580
	スライドブラケット100		——	209167	750	1コ	750
	ボルト25		——	209168	300	1コ	300
フック	VPフック30（天井付け/後入れ）		シルバー	209158	1,480	1コ	1,480
			ホワイト	209159	1,650		1,650
	VPミニフック15（天井付け/後入れ）		シルバー	209164	570	1コ	570
			ホワイト	209165	640		640

	部品名		部品色	コード	単価	箱入数	箱入価格
ジョイント	VPジョイントピン		——	209216	80	1本	80
	共通コーナージョイントピン		——	209169	110	1本	110
ハンガーセット	ハンガーセットA ワイヤー径：φ1.5mm	1.0m	シルバー	209298	7,620	1セット	7,620
			ホワイト	209299	7,940		7,940
		1.5m	シルバー	209300	7,990	1セット	7,990
			ホワイト	209301	8,320		8,320
		2.0m	シルバー	209302	8,350	1セット	8,350
			ホワイト	209303	8,730		8,730
	ハンガーセットA（落下防止機能付き） ワイヤー径：φ1.5mm	1.0m	シルバー	230353	8,200	1セット	8,200
			ホワイト	230354	9,000		9,000
		1.5m	シルバー	230357	8,350	1セット	8,350
			ホワイト	230358	9,200		9,200
		2.0m	シルバー	230361	8,500	1セット	8,500
			ホワイト	230362	9,400		9,400

取付け図

[単位：mm]

■ C型鋼下地取付け

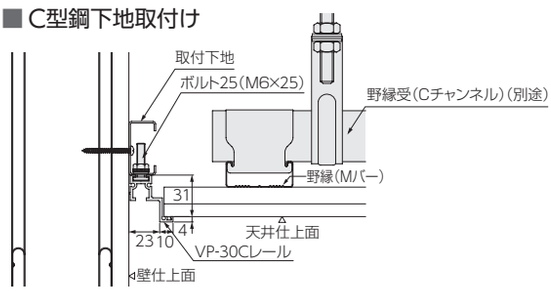

■ コンクリート下地取付け①　（VP-4スライドブラケット60の場合）

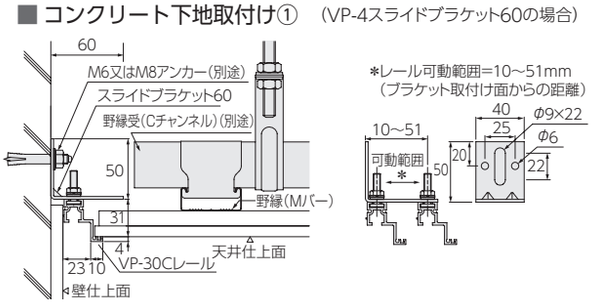

■ コンクリート下地取付け②　（VP-30Cスライドブラケット100の場合）

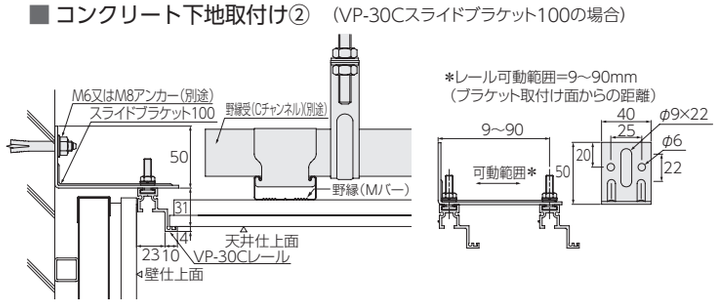

ピクチャーレールVP-30W

正面付け・壁面埋込み専用で、
展示施設などにおすすめの中量用レール。

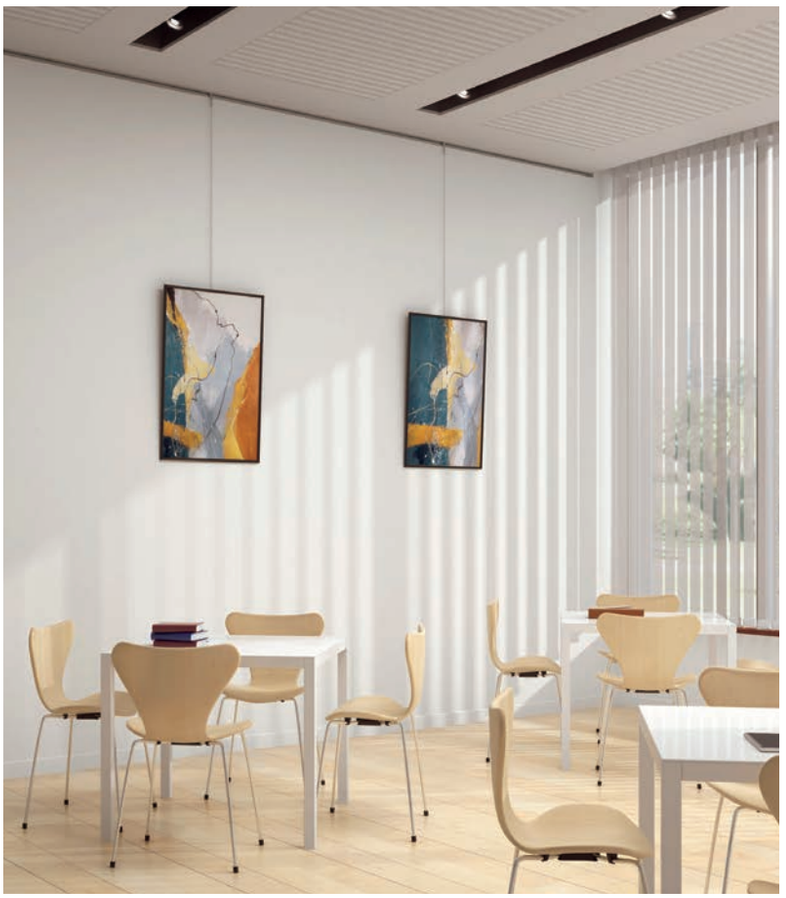

VP-30W

特長

- 店舗・施設などにおすすめの中量用レール。
- 正面付け・壁面埋込み（先付け）専用のレール。

レールの安全荷重

取付けビスピッチ	安全荷重（1mあたり）
300mm以内	30kg

※必ず安全荷重以下でご使用ください。
※安全荷重が異なるレール・フック・ハンガーセットを組み合わせて使用する場合、
最も小さい安全荷重以下でご使用ください。

参考価格（税別）　※下記のようなセット販売はしていません。

レール色 ＼	VP-30W 正面付け	
	3.0m	4.0m
シルバー	**10,550円**	**13,810円**
部品の明細 （ ）内は4.0mの場合	・レール3（4）m×1本 ・キャップ×2コ ・フック×3（4）コ	

レール

［単位：mm］



シルバー

VP-30Wレール

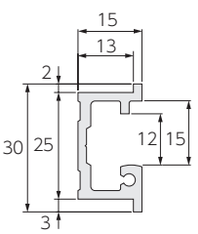

材質
レール　：アルミ押出し形材（アルマイト仕上げ）
キャップ：アルミ

※製品の色調は、印刷のため実物と多少異なる場合があります。

フック

[単位：mm]

VP-30Wフック（正面付け/後入れ）　安全荷重：30kg

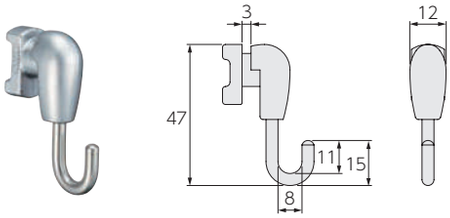

材質：亜鉛ダイキャスト・ステンレス（SUS304）

価 格（ハンガーセットについてはP.486）

■ピクチャーレール VP-30W価格

[単位：円(税別)]

	部品名		部品色	コード	単価	箱入数	箱入価格
レール	VP-30Wレール	3.0m	シルバー	209227	5,680	1本	5,680
		4.0m	シルバー	209228	7,670	1本	7,670
キャップ	VP-30W キャップ(右)		——	209229	530	1コ	530
	VP-30W キャップ(左)		——	209230	530	1コ	530
フック	VP-30W フック		——	209231	1,270	1コ	1,270
ジョイント	VPジョイントピン		——	209216	80	1本	80

	部品名		部品色	コード	単価	箱入数	箱入価格
ハンガーセット	ハンガーセットA ワイヤー径: φ1.5mm	1.0m	シルバー	209298	7,620	1セット	7,620
			ホワイト	209299	7,940		7,940
		1.5m	シルバー	209300	7,990	1セット	7,990
			ホワイト	209301	8,320		8,320
		2.0m	シルバー	209302	8,350	1セット	8,350
			ホワイト	209303	8,730		8,730
	ハンガーセットA (落下防止機能付き) ワイヤー径: φ1.5mm	1.0m	シルバー	230353	8,200	1セット	8,200
			ホワイト	230354	9,000		9,000
		1.5m	シルバー	230357	8,350	1セット	8,350
			ホワイト	230358	9,200		9,200
		2.0m	シルバー	230361	8,500	1セット	8,500
			ホワイト	230362	9,400		9,400

取付け図

[単位：mm]

■軽鉄下地取付け①

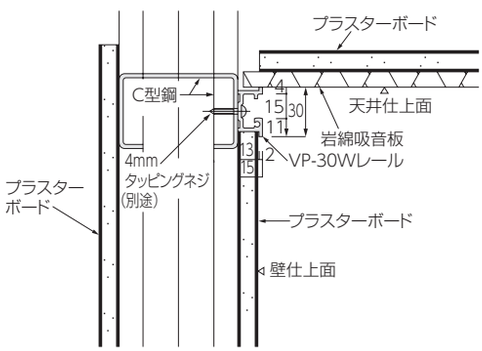

■軽鉄下地取付け②

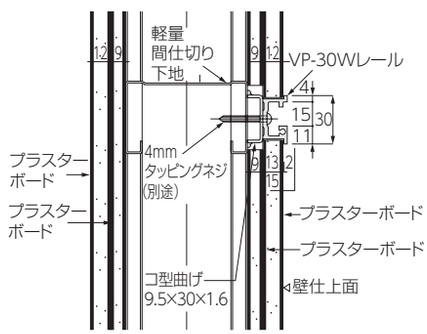

■GL取付け

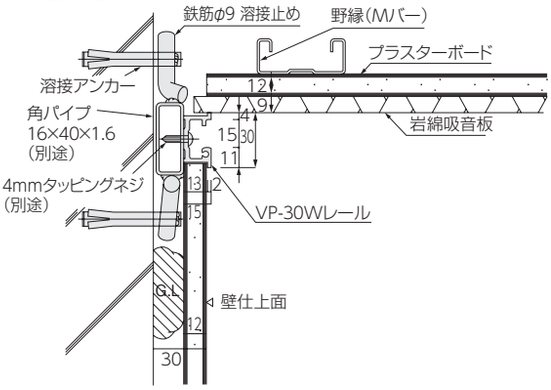

■木下地取付け

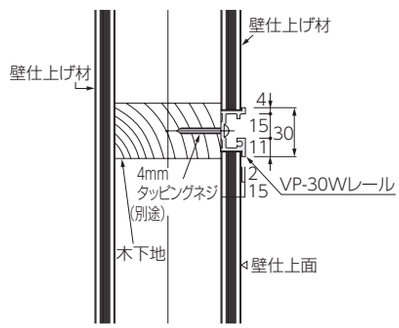

ピクチャーレールVP-70・70C

天井付け・天井埋込み専用で、
病院・公共施設・展示施設などの大型展示に最適な重量用レール。



VP-70C

特長

- 施設などの大型展示におすすめの重量用レール。
- VP-70Cはレール・フックが目立ちにくいカーテンボックス形状。
- ランナーレールを使えば、ランナーフックの後入れも可能。
- 専用のブラケットやボルトで様々な納まりに対応。

レールの安全荷重

ブラケット・ボルト取付けピッチ	安全荷重（1mあたり）
450mm以内	70kg

※必ず安全荷重以下でご使用ください。
※安全荷重が異なるレール・フック・ハンガーセットを組み合わせて使用する場合、最も小さい安全荷重以下でご使用ください。

レール

［単位：mm］

VP-70

シルバー

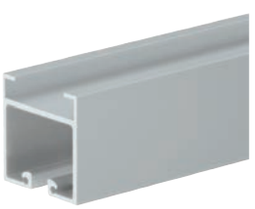

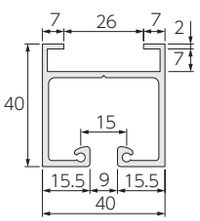

材質
レール　：アルミ押出し形材（アルマイト仕上げ）
キャップ：アルミ

VP-70C

シルバー



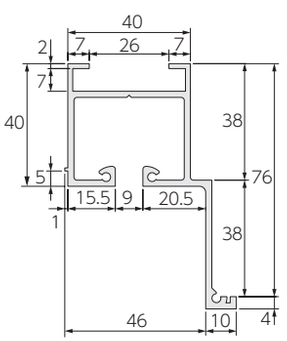

※製品の色調は、印刷のため実物と多少異なる場合があります。

ランナーレール

[単位：mm]

ランナーフックを挿入するための開口部があるレールです。
レールとジョイントして使用します。

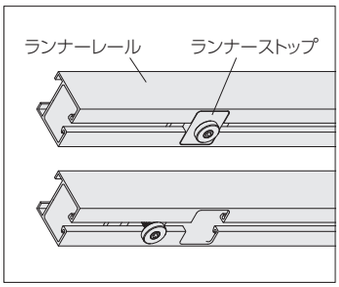

材質
ランナーレール　：アルミ
ランナーストップ：アルミ・真鍮

VP-70 ランナーレール（左右兼用）（見上図）

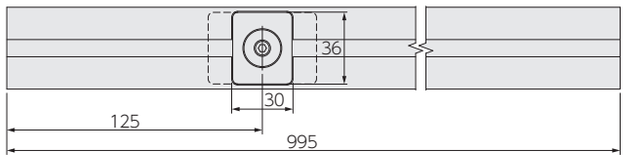

VP-70C ランナーレール（左・右）（見上図）　＊下図は左用の場合。

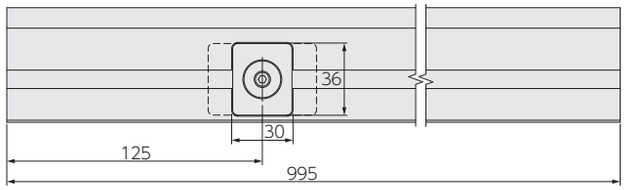

フック

[単位：mm]

VP-70フック（天井付け）　安全荷重：70kg

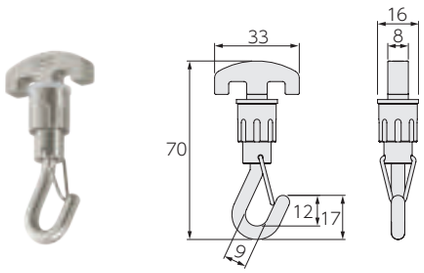

※固定式・後入れが可能です。

材質：真鍮・ステンレス（SUS304）・ポリアセタール樹脂

VP-70ランナーフック（天井付け）　安全荷重：70kg

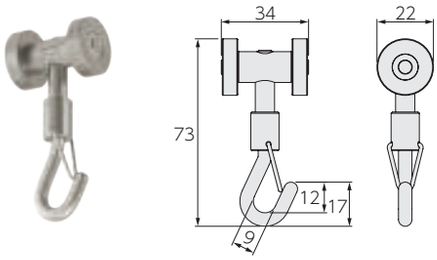

※あらかじめランナーレールを使用していればフックの後入れが可能です。
詳しくは485ページもご覧ください。

材質：真鍮・ステンレス（SUS304）

VP-70ランナーフック（天井付け/ストッパー機能付き）　安全荷重：70kg

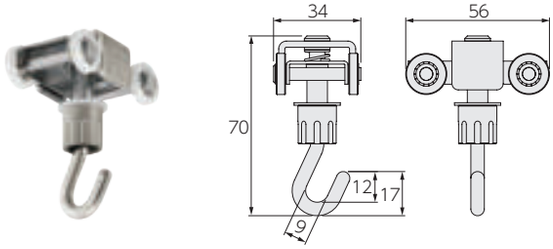

※あらかじめランナーレールを使用していればフックの後入れが可能です。
詳しくは485ページもご覧ください。

材質：真鍮・ステンレス（SUS304）・ポリアセタール樹脂

ピクチャーレールVP-70・70C

価格 (ハンガーセットについてはP.486)

■ピクチャーレール VP-70・70C価格

[単位：円(税別)]

	部品名		部品色	コード	単価	箱入数	箱入価格
レール	VP-70レール	3.0m	シルバー	209258	14,660	1本	14,660
		4.0m	シルバー	209259	18,630	1本	18,630
	VP-70Cレール	3.0m	シルバー	209260	23,100	1本	23,100
		4.0m	シルバー	209261	29,320	1本	29,320
	VP-70ランナーレール	0.995m	シルバー	209262	10,180	1本	10,180
	VP-70Cランナーレール(右)	0.995m	シルバー	209263	12,940	1本	12,940
	VP-70Cランナーレール(左)	0.995m	シルバー	209264	12,940	1本	12,940
キャップ	VP-70キャップ		シルバー	209265	540	1コ	540
	VP-70Cキャップ		シルバー	209266	540	1コ	540
ブラケット	VP-70・70Cブラケット		——	209267	540	1コ	540
	VP-70・70Cスライドブラケット75		——	209268	1,730	1コ	1,730
	VP-70・70Cスライドブラケット150		——	209269	2,600	1コ	2,600
	VP-70・70Cボルト20		——	209270	540	1コ	540
	VP-70・70Cボルト100		——	209271	710	1コ	710
	VP-70・70Cハンガーボルト285		——	209272	1,400	1コ	1,400
ジョイント	VPジョイントピン		——	209216	80	1本	80
	共通コーナージョイントピン		——	209169	110	1本	110

	部品名		部品色	コード	単価	箱入数	箱入価格
フック	VP-70フック(天井付け)		——	209273	4,030	1コ	4,030
	VP-70ランナーフック(天井付け)		——	209274	6,910	1コ	6,910
	VP-70ランナーフック(天井付け/ストッパー機能付き)		——	209275	7,780	1コ	7,780
ハンガーセット	ハンガーセットA ワイヤー径：φ2.0mm	1.0m	シルバー	209304	8,170	1セット	8,170
			ホワイト	209305	8,530		8,530
		1.5m	シルバー	209306	8,530	1セット	8,530
			ホワイト	209307	8,930		8,930
		2.0m	シルバー	209308	8,890	1セット	8,890
			ホワイト	209309	9,330		9,330
	ハンガーセットA(落下防止機能付き) ワイヤー径：φ2.0mm	1.0m	シルバー	230365	8,450	1セット	8,450
			ホワイト	230366	9,250		9,250
		1.5m	シルバー	230369	8,700	1セット	8,700
			ホワイト	230370	9,750		9,750
		2.0m	シルバー	230373	8,950	1セット	8,950
			ホワイト	230374	9,750		9,750
	ハンガーセットA ワイヤー径：φ2.5mm	1.0m	シルバー	209310	8,710	1セット	8,710
		1.5m	シルバー	209311	9,080	1セット	9,080
		2.0m	シルバー	209312	9,430	1セット	9,430
	ハンガーセットA(落下防止機能付き) ワイヤー径：φ2.5mm	1.0m	シルバー	230376	9,000	1セット	9,000
		1.5m	シルバー	230377	9,250	1セット	9,250
		2.0m	シルバー	230378	9,500	1セット	9,500

※製品の色調は、印刷のため実物と多少異なる場合があります。

取付け図

［単位：mm］

■ VP-70

コンクリート下地取付け①
（VP-70・70Cブラケットの場合）

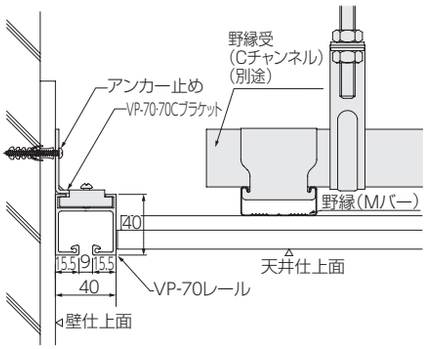

コンクリート下地取付け②
（VP-70・70Cスライドブラケット75の場合）

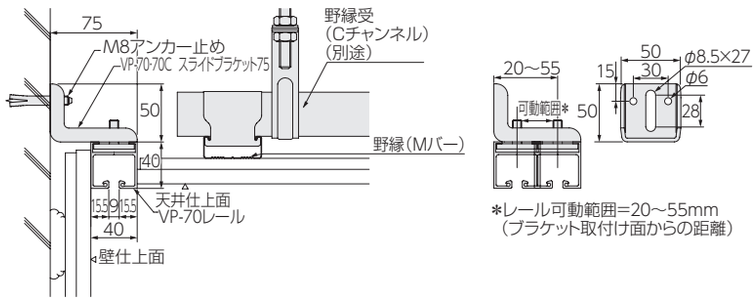

*レール可動範囲＝20～55mm
（ブラケット取付け面からの距離）

アングル下地取付け
（VP-70・70Cボルト100の場合）

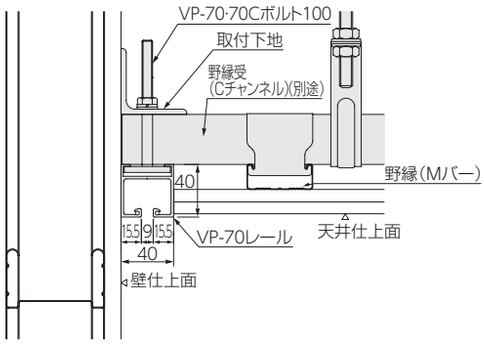

■ VP-70C

コンクリート下地取付け
（VP-70・70Cスライドブラケット150の場合）

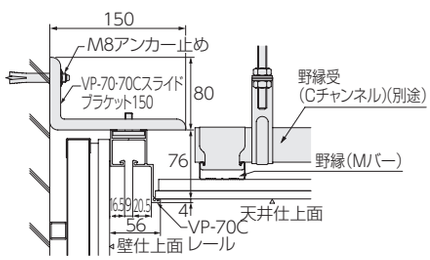

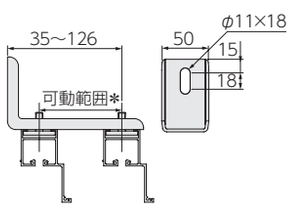

*レール可動範囲＝35～126mm
（ブラケット取付け面からの距離）

C型鋼下地取付け
（VP-70・70Cボルト20の場合）

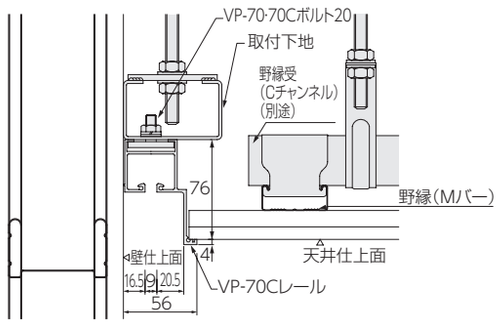

■ ランナーレールの取扱い方法

レール施工後にランナーフックを後入れおよび追加する可能性がある場合は、ランナーレールを使用してください。ランナーレールは、レールとジョイントして使用します。
ランナーフックの後入れ・追加は、右図の手順で行います。

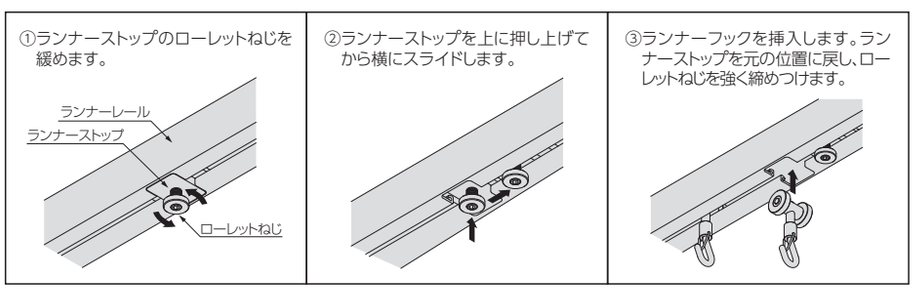

*図はVP-70ランナーレールの場合。

ピクチャーレール用ハンガーセット

すべてのピクチャーレールに使用できるハンガーセットです。

※必ず安全荷重以下でご使用ください。
※安全荷重が異なるレール・フック・ハンガーセットを組み合わせて使用する場合、最も小さい安全荷重以下でご使用ください。

ラインナップ

［単位：mm］

ミニハンガーセット



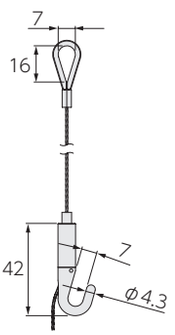

ワイヤー径：φ1.2mm　安全荷重：15kg

材質
ワイヤー ：ステンレス（SUS304）
ハンガー ：亜鉛ダイキャスト
＊ホワイト、ブラックはワイヤー部のみとなります。

ハンガーセット



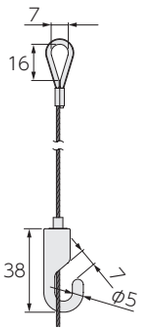

ワイヤー径：φ1.5mm　安全荷重：25kg

材質
ワイヤー ：ステンレス（SUS304）
ハンガー ：亜鉛ダイキャスト
＊ホワイト、ブラックはワイヤー部のみとなります。

ハンガーセットA



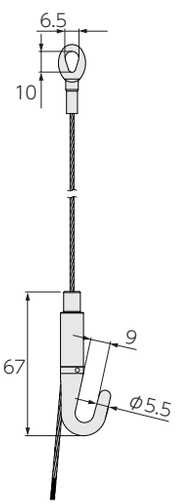

ワイヤー径：φ1.5mm　安全荷重：30kg
φ2.0mm　安全荷重：50kg
φ2.5mm　安全荷重：70kg
（φ2.5mmはシルバーのみ）

材質：ステンレス（SUS304）
＊ホワイト、ブラックはワイヤー部のみとなります。

ハンガーセットA（落下防止機能付き） NEW



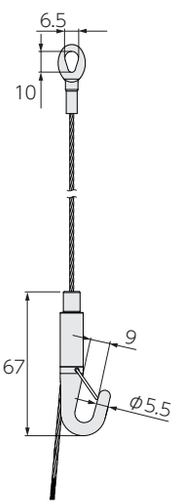

※製品の色調は、印刷のため実物と多少異なる場合があります。

価 格

■ピクチャーレール ハンガーセット価格

［単位：円(税別)］

	部品名		部品色	コード	単価	箱入数	箱入価格
ミニハンガーセット	ミニハンガーセット ワイヤー径: φ1.2mm	1.0m	シルバー	209286	3,270	1セット	3,270
			ホワイト	209287	3,390		3,390
			ブラック	230346	4,100		4,100
		1.5m	シルバー	209288	3,630	1セット	3,630
			ホワイト	209289	3,790		3,790
			ブラック	230347	4,200		4,200
		2.0m	シルバー	209290	4,000	1セット	4,000
			ホワイト	209291	4,200		4,200
			ブラック	230348	4,300		4,300
	ミニハンガーセット用フック		——	209313	2,310	1コ	2,310
ハンガーセット	ハンガーセット ワイヤー径: φ1.5mm	1.0m	シルバー	209292	4,460	1セット	4,460
			ホワイト	209293	4,680		4,680
			ブラック	230349	6,300		6,300
		1.5m	シルバー	209294	4,590	1セット	4,590
			ホワイト	209295	4,820		4,820
			ブラック	230350	6,500		6,500
		2.0m	シルバー	209296	4,690	1セット	4,690
			ホワイト	209297	4,920		4,920
			ブラック	230351	6,700		6,700
	ハンガーセット用フック		——	209314	3,470	1コ	3,470

	部品名		部品色	コード	単価	箱入数	箱入価格
ハンガーセットA	ハンガーセットA ワイヤー径: φ1.5mm	1.0m	シルバー	209298	7,620	1セット	7,620
			ホワイト	209299	7,940		7,940
			ブラック	230352	8,800		8,800
		1.5m	シルバー	209300	7,990	1セット	7,990
			ホワイト	209301	8,320		8,320
			ブラック	230356	9,000		9,000
		2.0m	シルバー	209302	8,350	1セット	8,350
			ホワイト	209303	8,730		8,730
			ブラック	230360	9,200		9,200
	ハンガーセットA ワイヤー径: φ2.0mm	1.0m	シルバー	209304	8,170	1セット	8,170
			ホワイト	209305	8,530		8,530
			ブラック	230364	9,050		9,050
		1.5m	シルバー	209306	8,530	1セット	8,530
			ホワイト	209307	8,930		8,930
			ブラック	230368	9,250		9,250
		2.0m	シルバー	209308	8,890	1セット	8,890
			ホワイト	209309	9,330		9,330
			ブラック	230372	9,450		9,450
	ハンガーセットA ワイヤー径: φ2.5mm	1.0m	シルバー	209310	8,710	1セット	8,710
		1.5m	シルバー	209311	9,080	1セット	9,080
		2.0m	シルバー	209312	9,430	1セット	9,430
	ハンガーセットA (落下防止機能付き) ワイヤー径: φ1.5mm	1.0m	シルバー	230353	8,200	1セット	8,200
			ホワイト	230354	9,000		9,000
			ブラック	230355			
		1.5m	シルバー	230357	8,350	1セット	8,350
			ホワイト	230358	9,200		9,200
			ブラック	230359			
		2.0m	シルバー	230361	8,500	1セット	8,500
			ホワイト	230362	9,400		9,400
			ブラック	230363			
	ハンガーセットA (落下防止機能付き) ワイヤー径: φ2.0mm	1.0m	シルバー	230365	8,450	1セット	8,450
			ホワイト	230366	9,250		9,250
			ブラック	230367			
		1.5m	シルバー	230369	8,700	1セット	8,700
			ホワイト	230370	9,750		9,750
			ブラック	230371			
		2.0m	シルバー	230373	8,950	1セット	8,950
			ホワイト	230374	9,750		9,750
			ブラック	230375			
	ハンガーセットA (落下防止機能付き)A ワイヤー径: φ2.5mm	1.0m	シルバー	230376	9,000	1セット	9,000
		1.5m	シルバー	230377	9,250	1セット	9,250
		2.0m	シルバー	230378	9,500	1セット	9,500

※「ホワイト」「ブラック」はワイヤー部分のみがホワイト・ブラックとなります。

店頭用カーテンレール

角型伸縮セットレール …… 490
C型伸縮セットレール …… 492
角型セットレール …… 494
C型セットレール …… 496
パック部品 …… 498

店頭用カーテンレール

角型伸縮セットレール フリータッチ

※すべて1箱単位での出荷となります。
バラ出荷には対応しておりません。

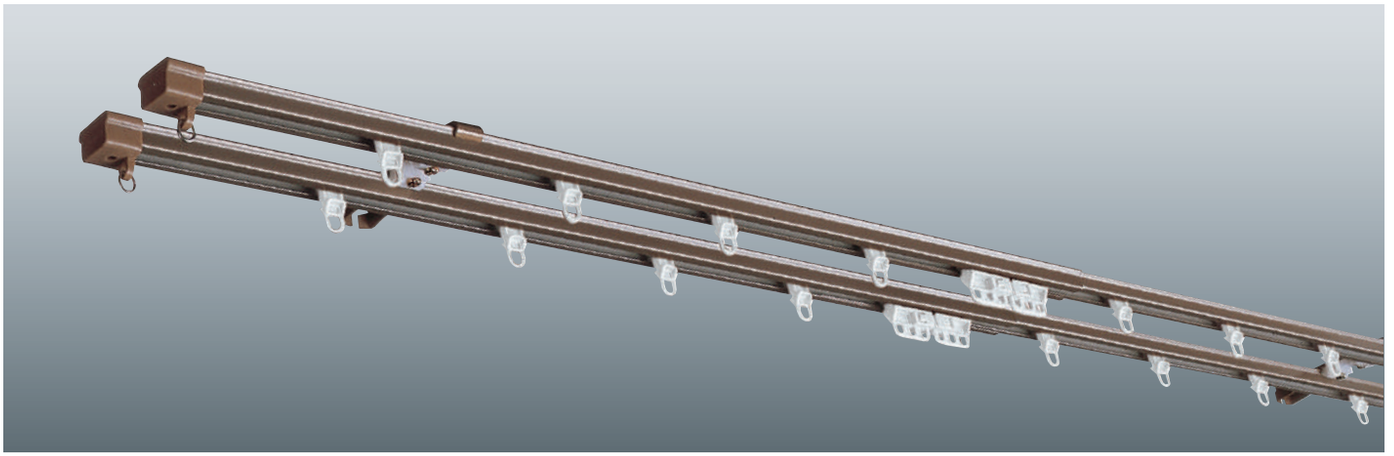

■パッケージ



ラインナップ



特長

窓サイズに合わせて自由に伸縮するため、レールを切断する手間が掛かりません。また、長さ約1/2のコンパクトサイズで、お持ち帰りもラクラク。
両開マグネットランナーを標準装備していますので、ピッタリ閉じられ、すき間ができません。



価格

※1箱単位でのご注文となります。

シングルセット

■角型伸縮セットレール シングル正面付けセット価格

1箱10セット入り ［単位：円(税別)］

製品色＼サイズ		1.0m (0.6～1.0m)			2.0m (1.1～2.0m)			3.0m (1.6～3.0m)			4.0m (2.1～4.0m)		
		コード	単価	箱入価格	コード	単価	箱入価格	コード	単価	箱入価格	コード	単価	箱入価格
ナチュラルブラウン(木目調)		209347	1,790	17,900	209348	2,370	23,700	209349	3,380	33,800	209350	4,260	42,600
ウォールナット(木目調)		209351			209352			209353			209354		
フロスティホワイト		209355	1,610	16,100	209356	2,180	21,800	209357	3,060	30,600	209358	3,760	37,600
アンバー		209359			209360			209361			209362		
マットシルバー		209363			209364			209365			209366		
セットの明細	ランナー	8コ			16コ			24コ			32コ		
	マグネットランナー	片開1コ			両開1組			両開1組			両開1組		
	キャッチ板／取付ビス	1コ／1コ			1コ／1コ			1コ／1コ			1コ／1コ		
	シングルブラケット	大2コ／小1コ			大2コ／小2コ			大3コ／小3コ			大4コ／小4コ		
	キャップストップ	2コ			2コ			2コ			2コ		
	取付用丸ビス	3コ			4コ			6コ			8コ		
	取付用皿ビス	4コ			6コ			8コ			10コ		
パッケージサイズ	Ⓦ	58mm			58mm			58mm			58mm		
	Ⓗ	600mm			1057mm			1585mm			2075mm		
	Ⓓ	45mm			45mm			45mm			45mm		

※製品の色調は、印刷のため実物と多少異なる場合があります。

価 格

※1箱単位でのご注文となります。

ダブルセット

■角型伸縮セットレール ダブル正面付けセット価格

1箱5セット入り　[単位：円(税別)]

製品色＼サイズ		2.0m (1.1～2.0m)			3.0m (1.6～3.0m)			4.0m (2.1～4.0m)		
		コード	単価	箱入価格	コード	単価	箱入価格	コード	単価	箱入価格
ナチュラルブラウン(木目調)		209367	4,480	22,400	209368	6,690	33,450	209369	7,850	39,250
ウォールナット(木目調)		209370			209371			209372		
フロスティホワイト		209373	4,170	20,850	209374	5,810	29,050	209375	6,980	34,900
アンバー		209376			209377			209378		
マットシルバー		209379			209380			209381		
セットの明細	ランナー	32コ			48コ			64コ		
	マグネットランナー	両開2組			両開2組			両開2組		
	キャッチ板／取付ビス	2コ／2コ			2コ／2コ			2コ／2コ		
	ダブルブラケット	大2コ／小2コ			大3コ／小3コ			大4コ／小4コ		
	キャップストップ	4コ			4コ			4コ		
	取付用丸ビス	4コ			6コ			8コ		
	取付用皿ビス	12コ			16コ			20コ		
パッケージサイズ	Ⓦ	90mm			90mm			90mm		
	Ⓗ	1057mm			1585mm			2075mm		
	Ⓓ	45mm			45mm			45mm		

■角型伸縮セットレール 部品価格

[単位：円(税別)]

	部品名		色名	コード	単価	箱入数	箱入価格	パッケージサイズ(mm)
ランナー	VFランナー	10コ入り	ホワイト	209382	517	20パック	10,340	Ⓦ80　Ⓗ100
ランナー	VFマグネットランナー(両開)	1組入り	ホワイト	209383	550	20パック	11,000	Ⓦ80　Ⓗ100
ブラケット	VFダブルブラケット	大2コ入り 小2コ入り	ナチュラルブラウン	209384	1,078	10パック	10,780	Ⓦ80　Ⓗ170
			ウォールナット	209385				
			アンバー	209386				
			シルバー	209387				
			フロスティホワイト	209388				

製品仕様

■使用可能寸法

サイズ	使用可能サイズ範囲
1m	0.6m ～ 1.1m
2m	1.1m ～ 2.0m
3m	1.6m ～ 3.0m
4m	2.1m ～ 4.0m

■部品の材質

レール	オレフィン系樹脂被膜鋼板 (ナチュラルブラウン(木目調)・ウォールナット(木目調)・アンバー・マットシルバー・フロスティホワイト仕上げ)

取付け図

[単位：mm]

■ シングル正面付け

シングルブラケット
(ブラケット幅:18)

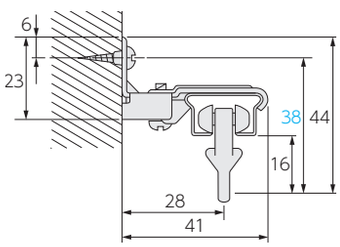

■ ダブル正面付け

ダブルブラケット
(ブラケット幅:18)

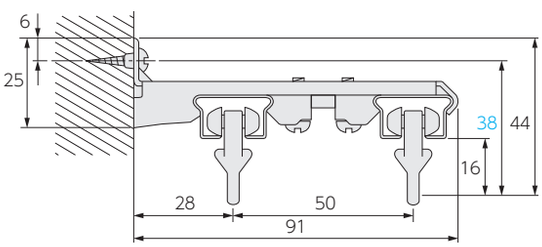

C型伸縮セットレール フリータッチ

※すべて1箱単位での出荷となります。
バラ出荷には対応しておりません。

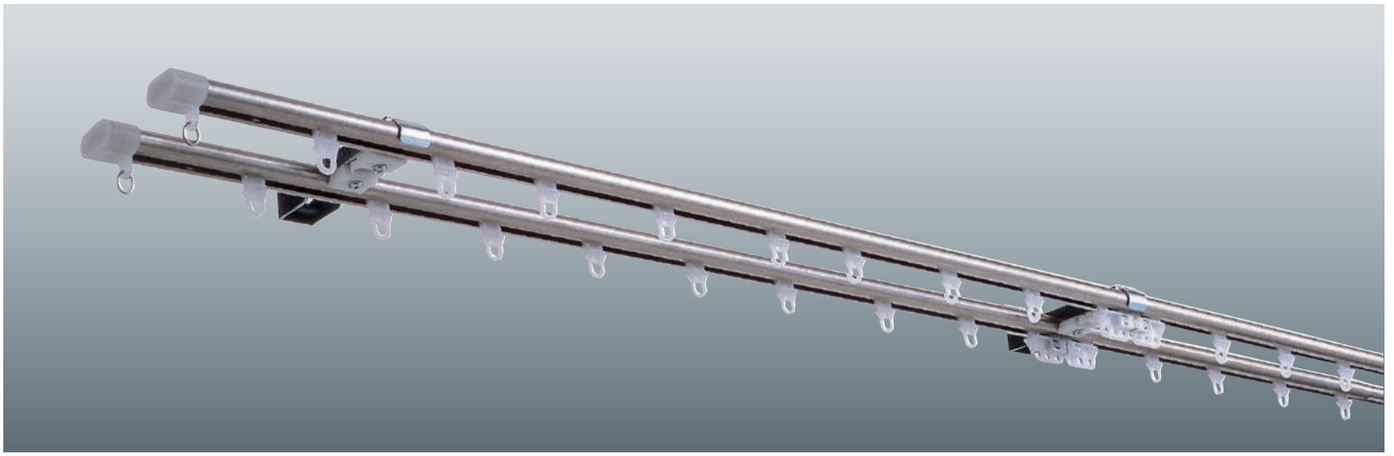

■パッケージ



ラインナップ

SUS430



特長

カーテンレールC型伸縮セットレールは、最も普及しているカーテンレールで、窓サイズに合わせて自由に伸縮するためレールを切断する手間を省いた完全組み立てセットです。両開マグネットランナーでピッタリ閉じられ、すき間もできません。取付けもドライバー 1本で簡単です。

価格

※1箱単位でのご注文となります。

シングルセット

■C型伸縮セットレール シングル正面付けセット価格

1箱10セット入り ［単位：円(税別)］

製品色＼サイズ		1.0m (0.6～1.0m)			2.0m (1.1～2.0m)			3.0m (1.6～3.0m)			4.0m (2.1～4.0m)		
		コード	単価	箱入価格	コード	単価	箱入価格	コード	単価	箱入価格	コード	単価	箱入価格
シルバー		209399	1,820	18,200	209400	2,750	27,500	209401	4,120	41,200	209402	5,040	50,400
セットの明細	ランナー	8コ			16コ			24コ			32コ		
	マグネットランナー	片開1コ			両開1組			両開1組			両開1組		
	キャッチ板／取付ビス	1コ／1コ			1コ／1コ			1コ／1コ			1コ／1コ		
	シングルブラケット	大2コ／小1コ			大2コ／小2コ			大3コ／小3コ			大4コ／小4コ		
	キャップストップ	2コ			2コ			2コ			2コ		
	取付用丸ビス	3コ			4コ			6コ			8コ		
	取付用皿ビス	4コ			6コ			8コ			10コ		
パッケージサイズ	Ⓦ	58mm			58mm			58mm			58mm		
	Ⓗ	600mm			1060mm			1575mm			2105mm		
	Ⓓ	45mm			45mm			45mm			45mm		

※製品の色調は、印刷のため実物と多少異なる場合があります。

価 格

※1箱単位でのご注文となります。

ダブルセット

■C型伸縮セットレール ダブル正面付けセット価格

1箱5セット入り ［単位：円(税別)］

製品色＼サイズ		2.00m (1.1～2.0m)			3.00m (1.6～3.0m)			4.00m (2.1～4.0m)		
		コード	単価	箱入価格	コード	単価	箱入価格	コード	単価	箱入価格
シルバー		209403	5,280	26,400	209404	7,560	37,800	209405	9,150	45,750
セットの明細	ランナー	32コ			48コ			64コ		
	マグネットランナー	両開2組			両開2組			両開2組		
	キャッチ板／取付ビス	2コ／2コ			2コ／2コ			2コ／2コ		
	ダブルブラケット	大2コ／小2コ			大3コ／小3コ			大4コ／小4コ		
	キャップストップ	4コ			4コ			4コ		
	取付用丸ビス	4コ			6コ			8コ		
	取付用皿ビス	12コ			16コ			20コ		
パッケージサイズ	Ⓦ	90mm			90mm			90mm		
	Ⓗ	1060mm			1575mm			2105mm		
	Ⓓ	45mm			45mm			45mm		

■C型伸縮セットレール 部品価格

［単位：円(税別)］

	部品名		色名	コード	単価	箱入数	箱入価格	パッケージサイズ(mm)
ランナー	VF(C)ランナー	10コ入り	ホワイト	209406	517	20パック	10,340	Ⓦ80 Ⓗ100
ランナー	VF(C)マグネットランナー	1組入り	ホワイト	209407	550	20パック	11,000	Ⓦ80 Ⓗ100
ブラケット	VFCダブルブラケット	4コ入り	——	209408	1,287	10パック	12,870	Ⓦ80 Ⓗ170
ブラケット	VFCシングルブラケット	4コ入り	——	209409	693	10パック	6,930	Ⓦ80 Ⓗ100

製品仕様

■部品の材質

［単位：mm］

形状	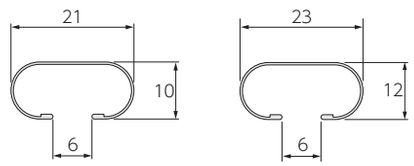
材質	ステンレス鋼板(SUS-430)ヘアーライン仕上げ

取付け図

［単位：mm］

■ シングル正面付け

(ブラケット幅:20)

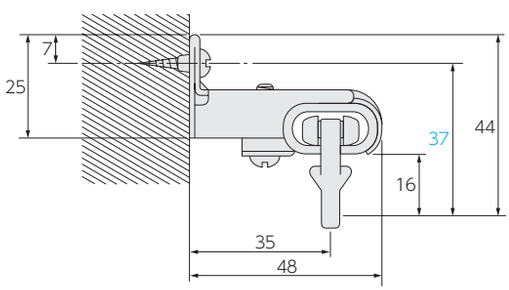

■ ダブル正面付け

(ブラケット幅:20)

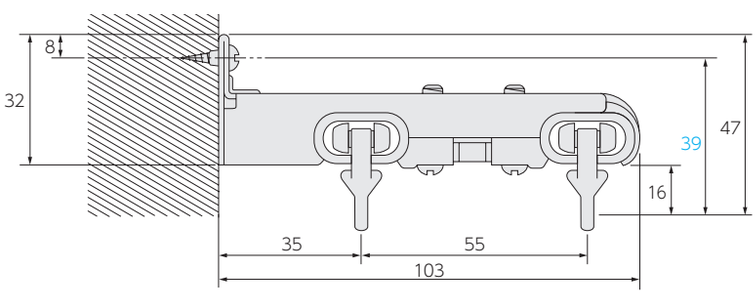

角型セットレール パワータッチ

※すべて1箱単位での出荷となります。
バラ出荷には対応しておりません。



■パッケージ



ラインナップ





特長

シンプルで軽量の角型レールに、部品すべてをセットした製品です。ブラケットはシングル・ダブルともレールの着脱がスムーズで、取付けの際は、レールをパチンと押し入れてネジをしめるだけで完了です。

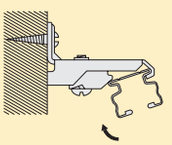

ダブルブラケットは、レール間隔が軽量レールでは最大の60mmと広いため、レースとドレープが引っ掛かったりせず、ダブル付けカーテンの開閉もスムーズです。

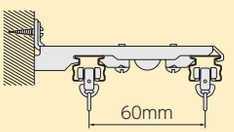

価格

※1箱単位でのご注文となります。

シングルセット

■角型セットレール シングル正面付けセット価格

1箱20セット入り ［単位：円(税別)］

サイズ / 製品色		1.82m(6尺)			2.00m			2.73m(9尺)			3.00m			3.64m(12尺)		
		コード	単価	箱入価格	コード	単価	箱入価格	コード	単価	箱入価格	コード	単価	箱入価格	コード	単価	箱入価格
アンバー		209420	2,590	51,800	209421	2,670	53,400	209422	3,570	71,400	209423	3,710	74,200	209424	4,460	89,200
マットシルバー		209425	2,470	49,400	209426	2,530	50,600	209427	3,410	68,200	209428	3,540	70,800	209429	4,260	85,200
セットの明細	VSランナー	14コ			16コ			22コ			24コ			30コ		
	マグネットランナー(両開)	1組			1組			1組			1組			1組		
	シングルブラケット	4コ			4コ			6コ			6コ			7コ		
	キャップストップ	2コ			2コ			2コ			2コ			2コ		
	ジョイント	——			——			1コ			1コ			1コ		
	丸ビス	5本			5本			7本			7本			8本		
パッケージサイズ	Ⓦ	58mm			58mm			58mm			58mm			58mm		
	Ⓗ	1830mm			2010mm			1400mm			1530mm			1850mm		
	Ⓓ	45mm			45mm			90mm			90mm			90mm		

※2.73m、3.00m、3.64mのレールはジョイント仕様になります。

※製品の色調は、印刷のため実物と多少異なる場合があります。

価 格

※1箱単位でのご注文となります。

ダブルセット

■角型セットレール ダブル正面付けセット価格

1箱10セット入り ［単位：円(税別)］

製品色＼サイズ		1.82m(6尺)			2.00m			2.73m(9尺)			3.00m			3.64m(12尺)		
		コード	単価	箱入価格	コード	単価	箱入価格	コード	単価	箱入価格	コード	単価	箱入価格	コード	単価	箱入価格
アンバー		209430	5,050	50,500	209431	5,240	52,400	209432	7,010	70,100	209433	7,260	72,600	209434	8,960	89,600
マットシルバー		209435	4,800	48,000	209436	5,000	50,000	209437	6,690	66,900	209438	6,950	69,500	209439	8,540	85,400
セットの明細	ランナー	28コ			32コ			44コ			48コ			60コ		
	マグネットランナー(両開)	2組			2組			2組			2組			2組		
	ダブルブラケット	4コ			4コ			6コ			6コ			8コ		
	キャップストップ	4コ			4コ			4コ			4コ			4コ		
	ジョイント	——			——			2コ			2コ			2コ		
	丸ビス	5本			5本			7本			7本			9本		
パッケージサイズ	Ⓦ	90mm			90mm			90mm			90mm			90mm		
	Ⓗ	1830mm			2010mm			1400mm			1530mm			1850mm		
	Ⓓ	45mm			45mm			130mm			130mm			130mm		

※2.73m、3.00m、3.64mのレールはジョイント仕様になります。

■角型セットレール 部品価格

［単位：円(税別)］

部品名			色名	コード	単価	箱入数	箱入価格	パッケージサイズ(mm)
ランナー	VSランナー	8コ入り	ホワイト	209440	495	10パック	4,950	Ⓦ80 Ⓗ120
	マグネットランナー(両開)	1組入	ホワイト	209441	528	20パック	10,560	Ⓦ80 Ⓗ100
キャップ	キャップストップ	2コ入	アンバー	209442	187	10パック	1,870	Ⓦ80 Ⓗ100
			クリア	209443				
ブラケット	シングルブラケット	2コ入	アンバー	209444	264	10パック	2,640	Ⓦ80 Ⓗ100
			シルバー共通	209445				
	ダブルブラケット	4コ入	アンバー	209446	1,287	10パック	12,870	Ⓦ80 Ⓗ170
			シルバー共通	209447				
ストッパー	ストッパー	2コ入	——	209448	143	20パック	2,860	Ⓦ80 Ⓗ100

製品仕様

■部品の材質

レール	オレフィン系樹脂被膜鋼板 (アンバー・マットシルバー仕上げ)

取付け図

［単位：mm］

■ シングル正面付け

シングルブラケット
(ブラケット幅:18)

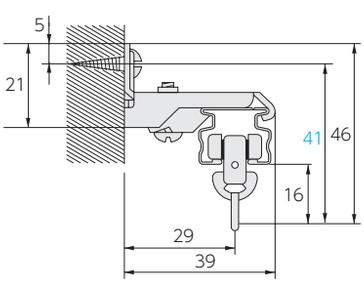

■ ダブル正面付け

ダブルブラケット
(ブラケット幅:17)

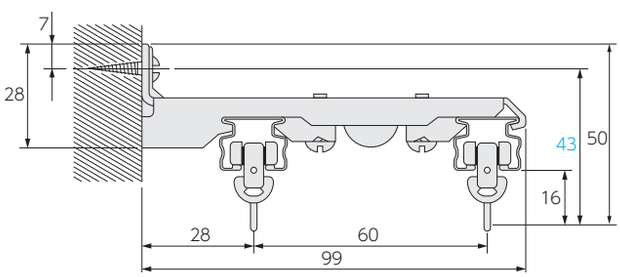

C型セットレール クリアタッチ

※すべて1箱単位での出荷となります。
バラ出荷には対応しておりません。

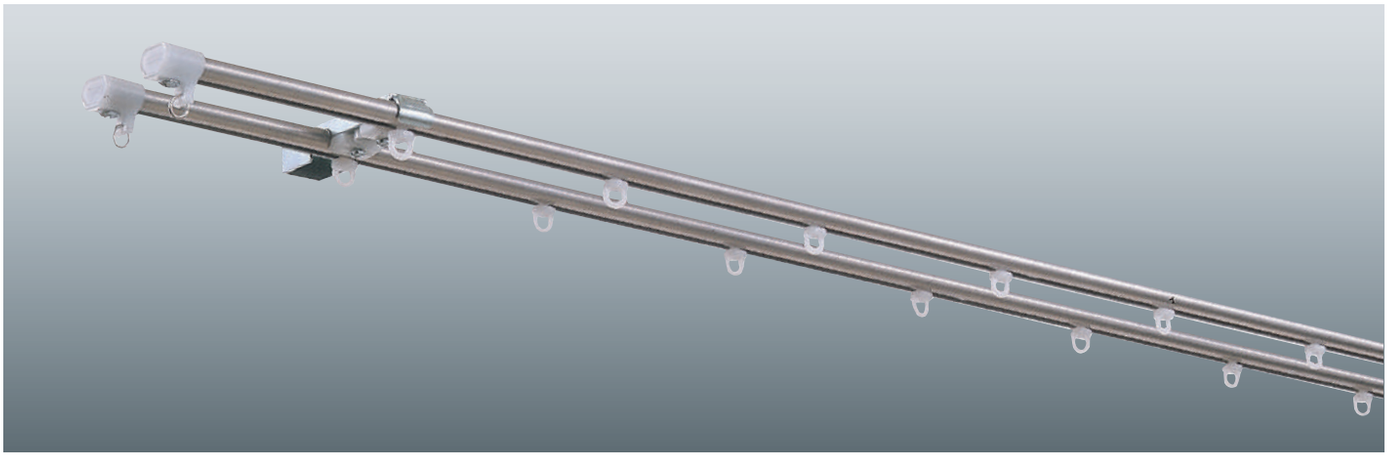

■パッケージ



ラインナップ



特長

材質はステンレスで、素材を生かしたヘアーライン仕上げの機能重視のレールです。

デラックスタイプは、滑りのなめらかな高級ランナーを使用し、さらに両開マグネットランナーもセット。
スタンダードタイプは、どんな場所にも適応し、価格もリーズナブルです。

価格

シングルセット

■C型セットレール シングル正面付けセット価格 ※1箱単位でのご注文となります。

［単位：円(税別)］

タイプ ＼ 箱入数・サイズ		1箱20セット入り									1箱10セット入り								
		0.91m			1.82m(6尺)			2.00m			2.73m(9尺)			3.00m			3.64m(12尺)		
		コード	単価	箱入価格	コード	単価	箱入価格	コード	単価	箱入価格	コード	単価	箱入価格	コード	単価	箱入価格	コード	単価	箱入価格
スタンダードセット		209459	1,210	24,200	209460	1,960	39,200	209461	2,110	42,200	209462	3,020	30,200	209463	3,230	32,300	209464	3,920	39,200
デラックスセット			——	——	209466	2,400	48,000	209467	2,580	51,600	209468	3,710	37,100	209469	3,950	39,500	209470	4,720	47,200
セットの明細	Vランナー		——		——		(14コ)	——		(16コ)	——		(22コ)	——		(24コ)	——		(30コ)
	Aランナー		8コ		16コ		(——)	16コ		(——)	24コ		(——)	24コ		(——)	32コ		(——)
	マグネットランナー(両開)		——		——		(1組)	——		(1組)	——		(1組)	——		(1組)	——		(1組)
	シングルブラケット		2コ		4コ		(4コ)	4コ		(4コ)	6コ		(6コ)	6コ		(6コ)	7コ		(7コ)
	キャップストップ		2コ		2コ		(2コ)	2コ		(2コ)	2コ		(2コ)	2コ		(2コ)	2コ		(2コ)
	ジョイント		——		——		(——)	——		(——)	1コ		(1コ)	1コ		(1コ)	1コ		(1コ)
	丸ビス		3本		5本		(5本)	5本		(5本)	7本		(7本)	7本		(7本)	8本		(8本)
パッケージサイズ	Ⓦ		58mm		58(58)mm			58(58)mm			58(58)mm			58(58)mm			58(58)mm		
	Ⓗ		920mm		1830(1830)mm			2010(2010)mm			1400(1400)mm			1530(1530)mm			1850(1850)mm		
	Ⓓ		40mm		40 (45)mm			40 (45)mm			55(60)mm			55(60)mm			55(60)mm		

*(　)内はデラックスセットの場合。　※2.73m、3.00m、3.64mのレールはジョイント仕様になります。

※製品の色調は、印刷のため実物と多少異なる場合があります。

価 格

ダブルセット

■C型セットレール ダブル正面付けセット価格 ※1箱単位でのご注文となります。

［単位：円(税別)］

タイプ ＼ 箱入数・サイズ		1箱10セット入り						1箱5セット入り								
		1.82m(6尺)			2.00m			2.73m(9尺)			3.00m			3.64m(12尺)		
		コード	単価	箱入価格	コード	単価	箱入価格	コード	単価	箱入価格	コード	単価	箱入価格	コード	単価	箱入価格
スタンダードセット		209471	4,120	41,200	209472	4,320	43,200	209473	6,460	32,300	209474	6,840	34,200	209475	8,200	41,000
デラックスセット		209476	4,990	49,900	209477	5,200	52,000	209478	7,740	38,700	209479	8,280	41,400	209480	9,920	49,600
セットの明細	Vランナー	——	(28コ)		——	(32コ)		——	(44コ)		——	(48コ)		——	(60コ)	
	Aランナー	32コ	(——)		32コ	(——)		48コ	(——)		48コ	(——)		64コ	(——)	
	マグネットランナー(両開)	——	(2組)		——	(2組)		——	(2組)		——	(2組)		——	(2組)	
	ダブルブラケット	4コ	(4コ)		4コ	(4コ)		6コ	(6コ)		6コ	(6コ)		8コ	(8コ)	
	キャップストップ	4コ	(4コ)		4コ	(4コ)		4コ	(4コ)		4コ	(4コ)		4コ	(4コ)	
	ジョイント	——	(——)		——	(——)		2コ	(2コ)		2コ	(2コ)		2コ	(2コ)	
	丸ビス	5本	(5本)		5本	(5本)		7本	(7本)		7本	(7本)		9本	(9本)	
パッケージサイズ	Ⓦ	90(90)mm			90(90)mm			90(90)mm			90(90)mm			90(90)mm		
	Ⓗ	1830(1830)mm			2010(2010)mm			1400(1400)mm			1530(1530)mm			1850(1850)mm		
	Ⓓ	40(45)mm			40(45)mm			55(60)mm			55(60)mm			55(60)mm		

＊(　)内はデラックスセットの場合。　※2.73m、3.00m、3.64mのレールはジョイント仕様になります。

■C型セットレール 部品価格

［単位：円(税別)］

	部品名		色名	コード	単価	箱入数	箱入価格	パッケージサイズ(mm)
レール	カーブレール 0.4m×0.4m		——	209481	1,266	5本パック	6,330	Ⓦ400(ヘッダー80)　Ⓗ450
	カーブレール 0.91m×0.91m		——	209482	1,926	5本パック	9,630	Ⓦ910(ヘッダー80)　Ⓗ960
ランナー	Aランナー	10コ入り	——	209483	297	10パック	2,970	Ⓦ80　Ⓗ100
	Vランナー	10コ入り	——	209484	517	10パック	5,170	Ⓦ80　Ⓗ100
	VSランナー	8コ入り	ホワイト	209485	495	10パック	4,950	Ⓦ80　Ⓗ120
	マグネットランナー(両開)	1組入り	ホワイト	209486	528	20パック	10,560	Ⓦ80　Ⓗ100
ブラケット	シングルブラケット	2コ入り	——	209487	264	10パック	2,640	Ⓦ80　Ⓗ100
	ダブルブラケット	3コ入り	——	209488	968	10パック	9,680	Ⓦ80　Ⓗ170
	ダブルブラケット	4コ入り	——	209489	1,287	10パック	12,870	Ⓦ80　Ⓗ170
キャップ	キャップストップ	2コ入り	——	209490	187	20パック	3,740	Ⓦ80　Ⓗ100
その他の部品	ジョイントS	1コ入り	——	209491	110	10パック	1,100	Ⓦ80　Ⓗ100
	ストッパー	2コ入り	——	209492	143	20パック	2,860	Ⓦ80　Ⓗ100
	カーブ部品セット		——	209493	1,166	10パック	11,660	Ⓦ80　Ⓗ170

製品仕様

■部品仕様

	デラックスタイプ〈D〉	スタンダードタイプ〈S〉
レールの材質	ステンレス鋼板(SUS-430) ヘアーライン仕上げ	ステンレス鋼板(SUS-430) ヘアーライン仕上げ
使用ランナー	Vランナー・両開き マグネットランナー使用	Aランナー使用

取付け図

［単位：mm］

■ デラックスタイプ〈D〉

シングル正面付け(ブラケット幅：20)

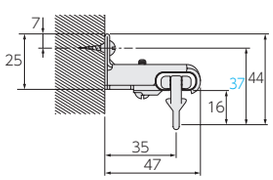

ダブル正面付け(ブラケット幅：20)

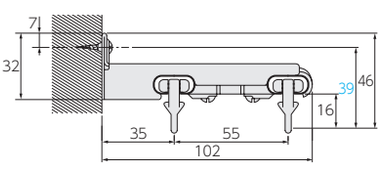

■ スタンダードタイプ〈S〉

シングル正面付け(ブラケット幅：20)

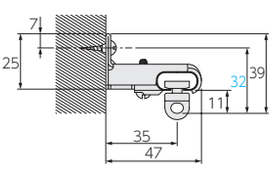

ダブル正面付け(ブラケット幅：20)

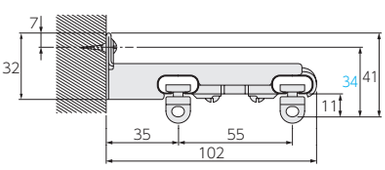

パック部品

※すべて1箱単位での出荷となります。
バラ出荷には対応しておりません。

■パッケージ



価 格

※1箱単位でのご注文となります。

■角型伸縮セットレール 専用部品価格

[単位：円(税別)]

	部品名		色名	コード	単価	箱入数	箱入価格	パッケージサイズ(mm)
①	VFダブルブラケット	大2コ入り 小2コ入り	ナチュラル	209384	1,078	10パック	10,780	Ⓦ80 Ⓗ170
			ウォールナット	209385				
			アンバー	209386				
			シルバー	209387				
			フロスティホワイト	209388				

■C型伸縮セットレール 専用部品価格

[単位：円(税別)]

	部品名		色名	コード	単価	箱入数	箱入価格	パッケージサイズ(mm)
②	VFCダブルブラケット	4コ入り	——	209408	1,287	10パック	12,870	Ⓦ80 Ⓗ170
③	VFCシングルブラケット	4コ入り		209409	693	10パック	6,930	Ⓦ80 Ⓗ100

■角型伸縮セットレール・C型伸縮セットレール共通 部品価格

[単位：円(税別)]

	部品名		色名	コード	単価	箱入数	箱入価格	パッケージサイズ(mm)
④	VFランナー	10コ入り	ホワイト	209382	517	20パック	10,340	Ⓦ80 Ⓗ100
⑤	VFマグネットランナー(両開)	1組入り		209383	550	20パック	11,000	Ⓦ80 Ⓗ100

※C型伸縮セットレールをご使用の場合はホワイト色をご使用ください。

※製品の色調は、印刷のため実物と多少異なる場合があります。

■パッケージ



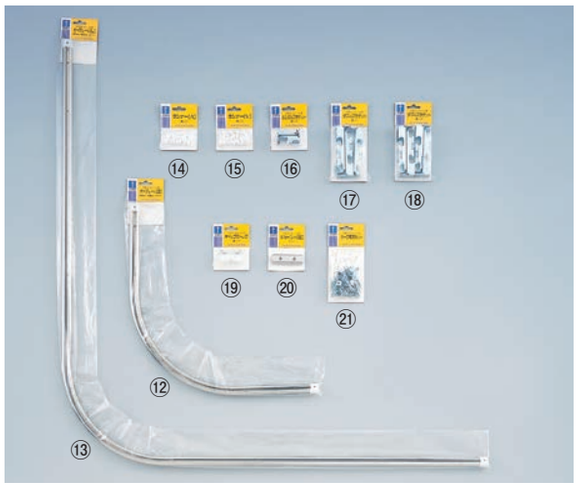

価 格

※1箱単位でのご注文となります。

■角型セットレール 専用部品価格

［単位：円(税別)］

	部品名		色名	コード	単価	箱入数	箱入価格	パッケージサイズ(mm)
⑥	キャップストップ	2コ入り	アンバー	209442	187	10パック	1,870	Ⓦ80 Ⓗ100
			クリア	209443				
⑦	シングルブラケット	2コ入り	アンバー	209444	264	10パック	2,640	Ⓦ80 Ⓗ100
			シルバー共通	209445				
⑧	ダブルブラケット	4コ入り	アンバー	209446	1,287	10パック	12,870	Ⓦ80 Ⓗ170
			シルバー共通	209447				

■角型セットレール・C型セットレール共通 部品価格

［単位：円(税別)］

	部品名		色名	コード	単価	箱入数	箱入価格	パッケージサイズ(mm)
⑨	VSランナー	8コ入り	ホワイト	209440	495	10パック	4,950	Ⓦ80 Ⓗ120
⑩	マグネットランナー(両開)	1組入り	ホワイト	209441	528	20パック	10,560	Ⓦ80 Ⓗ100
⑪	ストッパー	2コ入り	——	209448	143	20パック	2,860	Ⓦ80 Ⓗ100

※C型セットレールをご使用の場合はホワイト色をご使用ください。

■C型セットレール 専用部品価格

［単位：円(税別)］

	部品名		色名	コード	単価	箱入数	箱入価格	パッケージサイズ(mm)
⑫	カーブレール 0.4m×0.4m		——	209481	1,266	5本パック	6,330	Ⓦ400(ヘッダー80) Ⓗ450
⑬	カーブレール 0.91m×0.91m		——	209482	1,926	5本パック	9,630	Ⓦ910(ヘッダー80) Ⓗ960
⑭	Aランナー	10コ入り	ホワイト	209483	297	10パック	2,970	Ⓦ80 Ⓗ100
⑮	Vランナー	10コ入り	ホワイト	209484	517	10パック	5,170	Ⓦ80 Ⓗ100
⑯	シングルブラケット	2コ入り	——	209487	264	10パック	2,640	Ⓦ80 Ⓗ100
⑰	ダブルブラケット	3コ入り	——	209488	968	10パック	9,680	Ⓦ80 Ⓗ170
⑱	ダブルブラケット	4コ入り	——	209489	1,287	10パック	12,870	Ⓦ80 Ⓗ170
⑲	キャップストップ	2コ入り	——	209490	187	20パック	3,740	Ⓦ80 Ⓗ100
⑳	ジョイントS	1コ入り	——	209491	110	10パック	1,100	Ⓦ80 Ⓗ100
㉑	カーブ部品セット		——	209493	1,166	10パック	11,660	Ⓦ80 Ⓗ170



カーテン用品

カーテンフック …… 502
フラットテープ …… 504
カーテン芯地 …… 504
カーテンウェイト …… 505

施工用品

取付用ネジ …… 506
製品取付用アンカー …… 506

施工補助用品

T型ブラケット …… 507
スペーサー …… 507
穴あけ治具 …… 507
リターン金具 …… 507
レールカッターV …… 507

カーテンフック

※すべて1箱単位での出荷となります。
バラ出荷には対応しておりません。

特長

カーテンの重量、取付け場所に応じた品種を取揃えており、きめ細かなニーズに対応できます。

●フックの種類

品名	略号	メッキ仕上げ	備考
スチールフック	T	ユニクローム	鋼線普及タイプ
強力スプリングフック	S	ユニクローム	Tフックの5倍もの復元力をもっています。

T 75-1A
- T：品名略号
- 75：使用芯地幅
- 1：フック足本数
- A：フックタイプ

●強力スプリングフックの特長

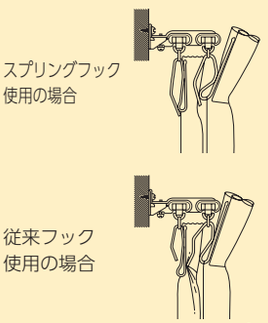

従来のフックの形状ではドレープのカーテンの開閉時にフックの先端でレースのひだの部分を傷めることがあります。当社の製品は形状の工夫でレースを傷めません。

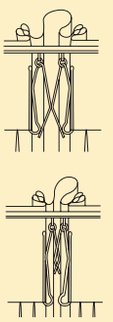

ランナーへの引っ掛け口が短いフックでは、カーテンの開閉時にフックどうしがからむ場合があります。当社の製品は形状の工夫でこのからみはありません。

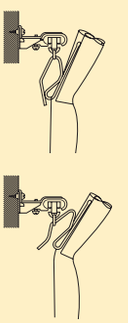

ランナーへの引っ掛け口が閉じているので、カーテンの開閉時に外れたりすることはありません。

強力スプリング（鋼線）フック

［単位：mm］

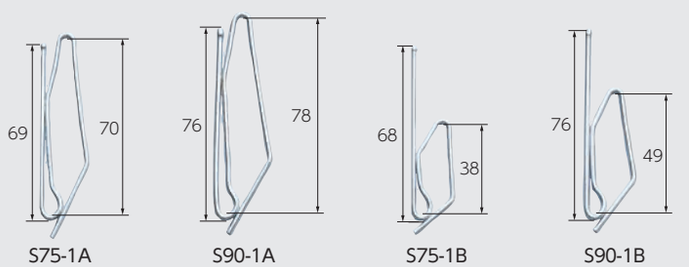

価 格　※1箱単位でのご注文となります。

■強力スプリング鋼線フック価格　［単位：円（税別）］

部品名	コード	単価	箱入数	箱入価格
S75-1A	209504	19	300本	5,700
S90-1A	209505	25	300本	7,500
S75-1B	209506	19	300本	5,700
S90-1B	209507	25	300本	7,500

スチールフック

［単位：mm］

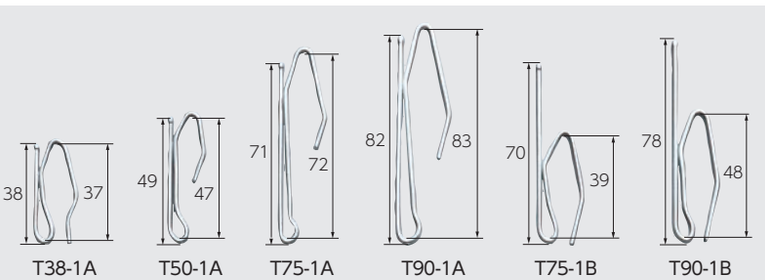

価 格　※1箱単位でのご注文となります。

■スチールフック価格　［単位：円（税別）］

部品名	コード	単価	箱入数	箱入価格
T38-1A	209508	11	500本	5,500
T50-1A	209509	10	500本	5,000
T75-1A	209510	13	300本	3,900
T90-1A	209511	19	300本	5,700
T75-1B	209512	13	300本	3,900
T90-1B	209513	19	300本	5,700

■パッケージ



■スチールフック（パック商品）価格　［単位：円（税別）］

部品名	コード	単価	箱入数	箱入価格
T50-1A	209514	169	10パック	1,690
T75-1A	209515	182	10パック	1,820
T90-1A	209516	218	10パック	2,180
T75-1B	209517	182	10パック	1,820
T90-1B	209518	218	10パック	2,180

※1パック10コ入り

ピンフック

［単位：mm］

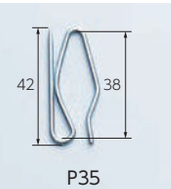

価 格　※1箱単位でのご注文となります。

■ピンフック価格　［単位：円（税別）］

部品名	コード	単価	箱入数	箱入価格
P35	209519	14	500本	7,000

※すべて1箱単位での出荷となります。
バラ出荷には対応しておりません。

特長

75正面・天井、90正面・天井は耐熱性に優れたポリアセタール製です。

天井タイプは、天井付け時に掛けやすい形状です。

クリアタイプは、薄手のカーテンの時に目立ちません。

アジャストフック [単位:mm]

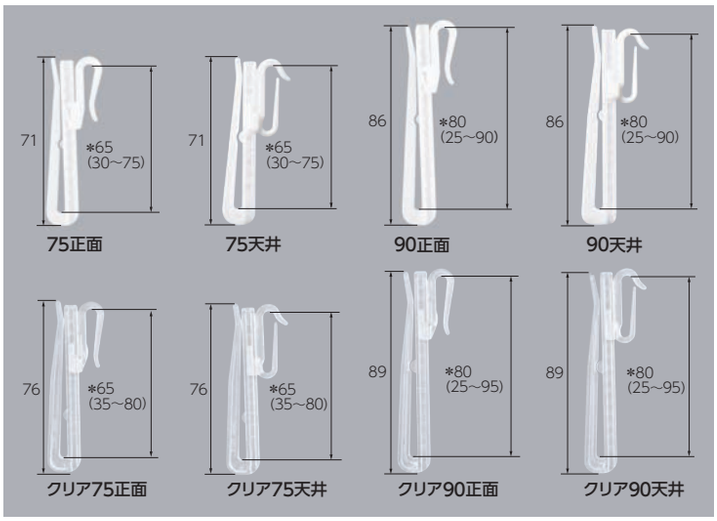

*出荷時のセット寸法(カッコ内はアジャストフックの可動範囲)　●アジャストフックは5mm単位でスライド可能です。

フラットフック [単位:mm]

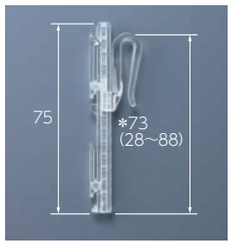

■パッケージ



価 格

※1箱単位でのご注文となります。

■アジャストフック価格 [単位:円(税別)]

部品名	コード	単価	箱入数	箱入価格
75正面	209520	61	100本	6,100
75天井	209521	61	100本	6,100
90正面	209522	68	100本	6,800
90天井	209523	68	100本	6,800
クリア75正面	209524	78	100本	7,800
クリア75天井	209525	78	100本	7,800
クリア90正面	209526	85	100本	8,500
クリア90天井	209527	85	100本	8,500

■フラットフック価格 [単位:円(税別)]

部品名	コード	単価	箱入数	箱入価格
フラットフック	209532	61	500本	30,500

※フラットフックは、フラットテープと一緒にご使用ください。

■アジャストフック(パック商品)価格 [単位:円(税別)]

部品名	コード	単価	箱入数	箱入価格
75正面	209528	780	10パック	7,800
75天井	209529	780	10パック	7,800
90正面	209530	880	10パック	8,800
90天井	209531	880	10パック	8,800

※1パック10コ入り

カーテン用品

フラットテープ

※すべて1箱単位での出荷となります。
バラ出荷には対応しておりません。

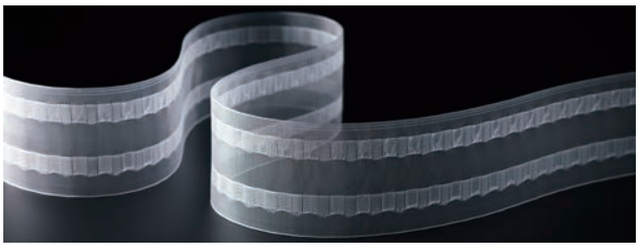



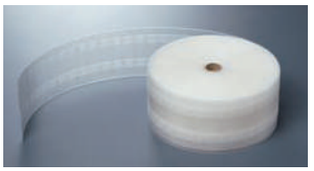

特長

フラットカーテンをきれいに見せる専用テープです。

フラットフックを使用することでカーテンに跡がつきません。

取扱絵表示



あて布使用

材質：ポリエステル100%

価 格

※1箱単位でのご注文となります。

■フラットテープ価格

［単位：円(税別)］

部品名	コード	1mあたり単価	箱入数	箱入価格
フラットテープ　80mm	209533	418	50m	20,900

※フラットテープは、フラットフックと一緒にご使用ください。

カーテン用品

カーテン芯地



ウーリー芯地



ポリエステル芯地

特長

ウーリー芯地はタテ方向に強く、ヨコ方向に柔軟ですので、カーテンのひだが美しく仕上がります。

ポリエステル芯地は半透明なのでレースカーテンやケースメントに最適です。

ポリエステル芯地はドライクリーニングやアイロンでもほとんど縮みません。

製品仕様

■パッケージ



■部品の材質

部品名	材 質	取扱絵表示
ウーリー芯地	ポリエステル 100%	
ポリエステル芯地	ポリエステル 100%	 あて布使用

●ウーリー芯地の収縮率

洗濯収縮率(ドライクリーニング3回仕上げ)			
タテ	約0.1%	ヨコ	約0.5%
熱収縮　アイロン仕上げ(当て布)160℃～270℃			
タテ	約0.6%	ヨコ	約0.6%

●ポリエステル芯地の収縮率

洗濯収縮率(ドライクリーニング3回仕上げ)			
タテ	約0.1%	ヨコ	約0.1%
熱収縮　アイロン仕上げ(当て布)160℃～270℃			
タテ	約0.4%	ヨコ	約0.4%

※各収縮率は状況により数値が異なります。

価 格

※1箱単位でのご注文となります。

■ウーリー芯地価格

［単位：円(税別)］

部品名	コード	1mあたり単価	箱入数	箱入価格
ウーリー芯地　50mm	209534	91	100m	9,100
ウーリー芯地　75mm	209535	104	100m	10,400
ウーリー芯地　90mm	209536	129	100m	12,900

■ポリエステル芯地価格

［単位：円(税別)］

部品名	コード	1mあたり単価	箱入数	箱入価格
ポリエステル芯地　30mm	209537	44	100m	4,400
ポリエステル芯地　50mm	209538	63	100m	6,300
ポリエステル芯地　75mm	209539	75	100m	7,500
ポリエステル芯地　90mm	209540	103	100m	10,300

カーテン用品

カーテンウェイト

※すべて1箱単位での出荷となります。
バラ出荷には対応しておりません。



ウェイトコード

特長

カーテンの裾にウェイトコードを入れることで、プリーツが美しく仕上がります。また、カーテンが風になびくのを防ぐ場合に効果的です。

ウェイトコードの重さは1mあたり、30g・50gの2種類があります。また、カーテンウェイト(ウェイトプレート)の重さは1コあたり、10g・15gの2種類があります。カーテン生地の重さやスタイルに合わせてお選びください。

ウェイトコードはカーテンの裾の折返しに入れるだけなので、手間がかかりません。

ウェイトプレート[単位:mm]

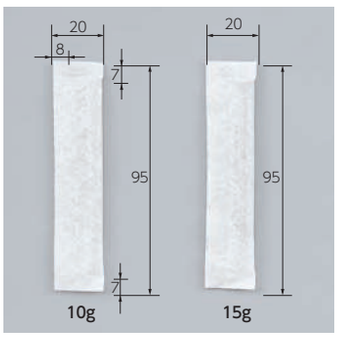

ウェイトコード

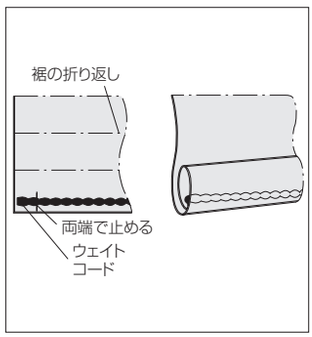

価 格

※1箱単位でのご注文となります。

■ウェイトコード価格

[単位:円(税別)]

部品名	コード	1mあたり単価	箱入数	箱入価格
ウェイトコード　30g(1mあたりの重量)	209541	164	100m	16,400
ウェイトコード　50g(1mあたりの重量)	209542	216	100m	21,600

■ウェイトプレート価格

[単位:円(税別)]

部品名	コード	1個あたり単価	箱入数	箱入価格
ウェイトプレート　10g(1個あたりの重量)	209543	102	100コ	10,200
ウェイトプレート　15g(1個あたりの重量)	209544	125	100コ	12,500

施工用品

取付用ネジ

※すべて1箱単位での出荷となります。
バラ出荷には対応しておりません。

取付け下地への幅広い対応を可能にするため、取付ネジをオプション部品としてご用意しました。

価 格

※1箱単位でのご注文となります。

■木下地用ネジ価格

［単位：円(税別)］

部品名	サイズ(mm)	コード	部品色	単価	箱入数	箱入価格
ナベタッピングネジ 3.5mm 20·25·30·40·50mm シルバー	3.5×20	209595	シルバー	6.4	500本	3,200
	3.5×25	209596		6.8	500本	3,400
	3.5×30	209597		8.4	500本	4,200
	3.5×40	209598		9.6	500本	4,800
	3.5×50	209599		12.8	500本	6,400
丸サラタッピングネジ 3.5mm 20·25·30·40·50mm シルバー ブロンズ ホワイト	3.5×20	209600	シルバー	6.0	500本	3,000
		209601	ブロンズ	7.6	500本	3,800
		209602	ホワイト	11.0	500本	5,500
	3.5×25	209603	シルバー	6.4	500本	3,200
		209604	ブロンズ	8.0	500本	4,000
		209605	ホワイト	11.6	500本	5,800
	3.5×30	209606	シルバー	7.6	500本	3,800
		209607	ブロンズ	9.2	500本	4,600
		209608	ホワイト	12.4	500本	6,200
	3.5×40	209609	シルバー	10.0	500本	5,000
		209610	ブロンズ	11.6	500本	5,800
		209611	ホワイト	14.8	500本	7,400
	3.5×50	209612	シルバー	12.4	500本	6,200
		209613	ブロンズ	14.0	500本	7,000
		209614	ホワイト	17.2	500本	8,600

※塗装ネジを用意しておりますので、取付け部品の色に合わせてご使用ください。
※丸サラタッピングネジは、電動ドライバーのビットに乗りやすくネジ山がつぶれにくい点が特長です。

■鉄下地用ネジ価格

［単位：円(税別)］

部品名	サイズ(mm)	コード	部品色	単価	箱入数	箱入価格
丸サラドリルネジ 3.5mm シルバー 13·16·19mm	3.5×13	209615	シルバー	14.6	500本	7,300
	3.5×16	209616		16.2	500本	8,100
	3.5×19	209617		17.8	500本	8,900
軽天用ネジ 3.5mm シルバー 32mm	3.5×32	209618	シルバー	8.8	500本	4,400

※ドリルネジは、下穴無しで直接下地に取付け可能です。
※軽天用ネジは、鉄下地かつ軽量天井仕上げ部に使用します。

■房掛用ネジ価格

［単位：円(税別)］

部品名	サイズ(mm)	コード	部品色	単価	箱入数	箱入価格
丸サラタッピングネジ 3.0mm 20·25·35·45mm シルバー ブロンズ ホワイト	3.0×20	209619	シルバー	5.6	500本	2,800
		209620	ブロンズ	7.2	500本	3,600
		209621	ホワイト	10.4	500本	5,200
	3.0×25	209622	シルバー	5.8	500本	2,900
		209623	ブロンズ	7.6	500本	3,800
		209624	ホワイト	11.0	500本	5,500
	3.0×35	209625	シルバー	8.0	500本	4,000
		209626	ブロンズ	10.0	500本	5,000
		209627	ホワイト	13.2	500本	6,600
	3.0×45	209628	シルバー	11.0	500本	5,500
		209629	ブロンズ	13.2	500本	6,600
		209630	ホワイト	16.4	500本	8,200

※色バリエーションは、当社房掛の色に合わせた設定となっております。
※房掛の取付け状況に応じた長さを選択してください。
※丸サラタッピングネジは、電動ドライバーのビットに乗りやすくネジ山がつぶれにくい点が特長です。
※カーテンレール製品以外(ブラインドやロールスクリーン等)の製品取付けにも充分対応できます。

施工用品

製品取付用アンカー

※各アンカーの耐力はあくまでも試験に基づく参考データです。
下地の状態を良くご確認の上、ご使用ください。

価 格

※1箱単位でのご注文となります。

■ ボードファスナー



・石膏ボードやベニヤ等の、中空壁用の金属製アンカーです。
・簡単施工で均一な仕上がり。
・取付け後もネジの着脱が自在に可能です。
・クロス等へのダメージを軽減する共回り防止金具入り。

■ボードファスナー価格

［単位：円(税別)］

部品名	サイズ	下穴径	適　用 母材厚	アンカー 全長	付属 ネジ長	ネジ径	コード	単価	箱入数	箱入価格	最大耐力 (引抜き)	試験母材 (石膏ボード)
ボード ファスナー	409	9mm	3~9mm	32mm	40mm	M4	209631	104.0	50本	5,200	32kgf	9.5mm
	416	9mm	10~16mm	38mm	45mm	M4	209632	106.0	50本	5,300	34kgf	12.5mm
	423	9mm	17~23mm	45mm	52mm	M4	209633	108.0	50本	5,400	28kgf	9mm+12mm

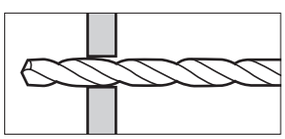

①9mm径の下穴をあけます。

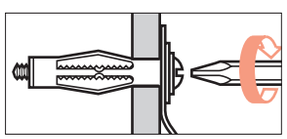

②共回り防止金具をセットして穴に差し込み、ネジの回転が重たくなるまで十分に締め付けます。

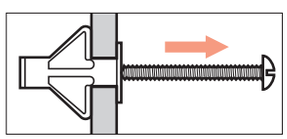

③共回り防止金具をはずしネジをゆるめて抜き取ります。

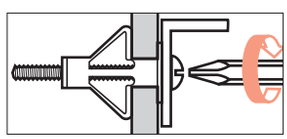

④取付け物をセットし、ネジを締め付け施工完了。

■ 房掛取付け用アンカー アリゲーター



・母材を選ばず、房掛用の3mmネジから使用可能なアンカーです。
・石膏ボード壁でもくさび状に広がり、しっかり固定します。
・コンクリートプラグとしても優れた性能を発揮します。
・フランジ(アンカーの頭)がないので取付け物が壁面にピッタリと密着します。
・大きなフィンで共回り、潜り込みを防ぎます。

■房掛取付け用アンカーアリゲーター価格

［単位：円(税別)］

部品名	サイズ	下穴径	最低使用 壁厚	アンカー 全長	ネジ長	ネジ径	コード	単価	箱入数	箱入価格	最大耐力 (引抜き)	試験母材 (石膏ボード)
アリゲーター	A5	4mm	6.4mm	24mm	25+S※mm	3~5mm	209634	59.5	200本	11,900	25kgf(3)※	12.5mm

※S：取付け物厚み　※(　)内の数字は使用ネジ径

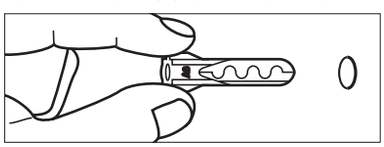

①4mm径の下穴をあけます。

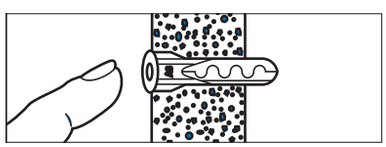

②アリゲーターを差し込みます。

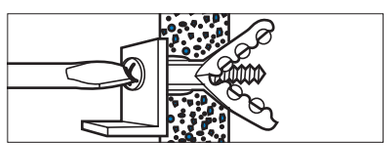

③取付け物をセットし、ネジを締め付け施工完了。

施工補助用品

T型ブラケット・スペーサー・穴あけ治具・リターン金具

価 格

部品名	部品色	コード	単価	箱入数	箱入価格
T型補助ブラケット(小) 	アンバー	205601	210	20コ	4,200
	フロスティホワイト	205602			
	シルバー	205603	190		3,800
T型補助ブラケット(大) 	アンバー	209635	350	20コ	7,000
	フロスティホワイト	209636			
	シルバー	209637	310		6,200

部品名	コード	単価	箱入数	箱入価格
ブラケットスペーサーCR10 付属ネジサイズ (φ3.5×35mm) 	209638	280	20コ	5,600
木製レール穴あけ治具 (ドリル刃入り) 	203347	6,100	1コ	6,100
リターン金具 	206563	90	30コ	2,700
壁面リターン金具 	209639	220	1コ	220

製品仕様

[単位:mm]

■ T型補助ブラケット(小)

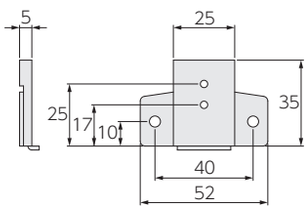

■ T型補助ブラケット(大)

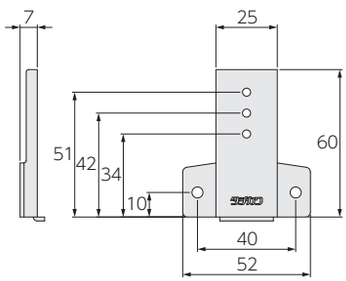

■ ブラケットスペーサー CR10

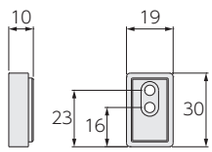

＊木製レール穴開け治具の使用方法

φ28とφ19のポールの穴あけが可能です。

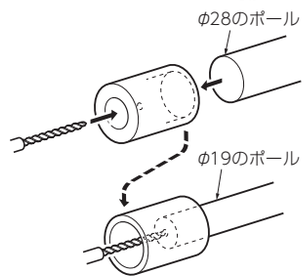

治具の両端がそれぞれφ28・φ19用の穴になっています。
φ19のポールに穴を開けるときは治具を反転させてください。

■ リターン金具

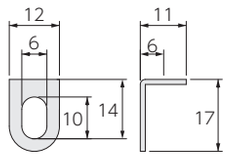

■ 壁面リターン金具

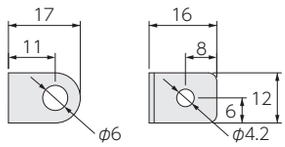

施工補助用品

レールカッターV

レールカッターV



レールカッターV

特長

持ち運びが便利な、スチール・ステンレス共用タイプ。
安定性・切断力に優れています。

価 格

[単位:円(税別)]

31,180

※ファンティアフィル・ファンティア・V20・V17・V2・V5・ファインフィット用の7タイプがあります。

暮らしをもっと快適にするアイデアを伝授します！

エコ＆スマートな カーテンレール活用術。



人と環境にやさしい暮らしを追求しているタチカワブラインド。
さらに便利で快適に暮らすために、カーテンレールの活用方法をご紹介します。

1 小さなお子さまも安心

安全・安心への思いを形にしたカーテンアクセサリー

カーテンの近くで小さなお子さまが遊んだりしていると、お子さまの首や体にカーテンのタッセルが巻き付くなどして、思わぬ事故につながることがあります。
タチカワブラインドでは、小さなお子さまがいらっしゃるご家庭や施設でも安全に、安心して、製品をご使用していただくため、チャイルドセーフティー部品のご使用をおすすめしています。

対象製品

房掛：モデラ P.202　タクト P.203　イーズ P.203
タッセル：ガレア P.216　クルミ M・L P.218



房掛の使い方

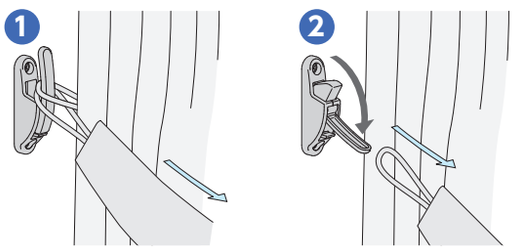

1 房掛のフックに6kgの力が掛かると・・・

2 房掛のフックが倒れてタッセルが外れます。

タッセルの使い方

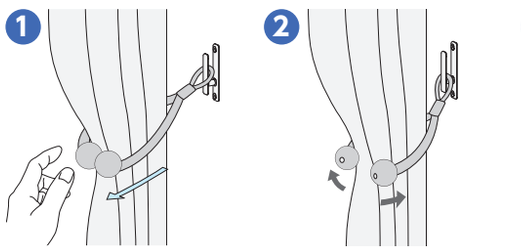

1 タッセルに6kgの力が掛かると・・・

2 マグネットが外れます。

3 外れた両端のアクセサリー部（マグネット）でカーテンを束ねて元の位置に戻してください。

（お願い）安全対策部品をご使用になっても、事故が完全に回避されるわけではありません。タッセル（カーテンの留めひも）や房掛の危険性を十分に認識した上でご使用をお願いします。

2 賢く省エネ 快適に遮光

上部からの光漏れを抑え、断熱性を高める「トップカバー」

カーテンレールにトップカバーを取付けることで、レール上部からの光漏れを抑えると同時に、断熱性を高めます。カラーはレールカラーとコーディネートしやすい9色をご用意しました。

●トップカバー



トップカバーキャップが「木目調」になり、レールとの一体感がアップ。より上質な印象に仕上がります。

●後付けトップカバー





※完全に遮光する効果はありません。



●トップカバー色



側面からの光漏れを抑え、断熱性を高める「サイドカバー」

側面まですっぽり覆うサイドカバーで側面からの光漏れを抑えると同時に、断熱性も高めます。

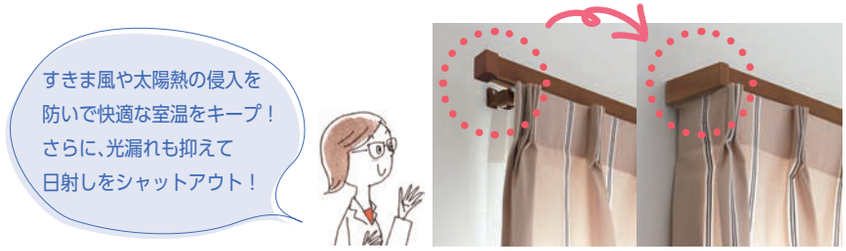

窓まわり製品で室内の熱を逃がしにくくし、省エネ。

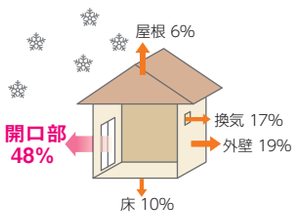

室内から屋外に逃げていく熱エネルギーを100%とすると、窓などの開口部から屋外に逃げていく熱エネルギーは実に約48%といわれていて、窓から逃げていくエネルギーを軽減する「断熱」がとても重要です。断熱性能を表す数値として、『熱貫流率』などがあります。

■熱貫流率（U値（W/m²･k））

熱エネルギーが壁や窓ガラスを通して温度の高い空間から低い空間へ伝わる現象を「熱貫流」といい、1時間あたりに伝わる熱量の大きさを表したのが「熱貫流率」といいます。数値が小さいほど伝わる熱量が少ない（熱が逃げにくい）ので、断熱性能が優れていることになります。

●断熱性能

		窓のみ	窓＋一般カーテンレールダブル	窓＋一般カーテンレールダブル＋カーテンリターン	窓＋一般カーテンレールダブル＋カーテンリターン＋トップカバー
熱貫流率（U値）[W/(m²･K)]	単板ガラス（3mm）	6.0	5.0	約20%アップ 4.0	約26%アップ 3.7
	複層ガラス（FL3-A6-FL3）	3.4	3.1	約16%アップ 2.6	約19%アップ 2.5

※熱貫流率（U値）：1時間あたりに伝わる熱量の大きさ。数値が小さいほど熱を伝えにくく断熱性能が高い。
※熱貫流率（U値）は JIS A 4710「建具の断熱性能試験方法」を準用して測定・算出しております。
※上記数値は当社独自の試験で算出したものであり、性能を保証するものではありません。
※試験製品 カーテンレール：「ファンティア 1680mm」
カーテン：ドレープ「ノイエ（チョコブラウン）RC-7511 幅1730mm×高さ1630mm」
レース「ネージュ（アイボリー）RC-7622 幅1730mm×高さ1620mm」

対象製品

ビバーチェプラナ P.44　ビバーチェ P.60　ファンティア P.236　ファンティアフィル P.256

3 静かで快適

製品の動きはこちら ▶

開閉音を軽減したカーテンレールで静かさをキープ

走行性の高い静音タイプのカーテンレールで静かさをキープ。

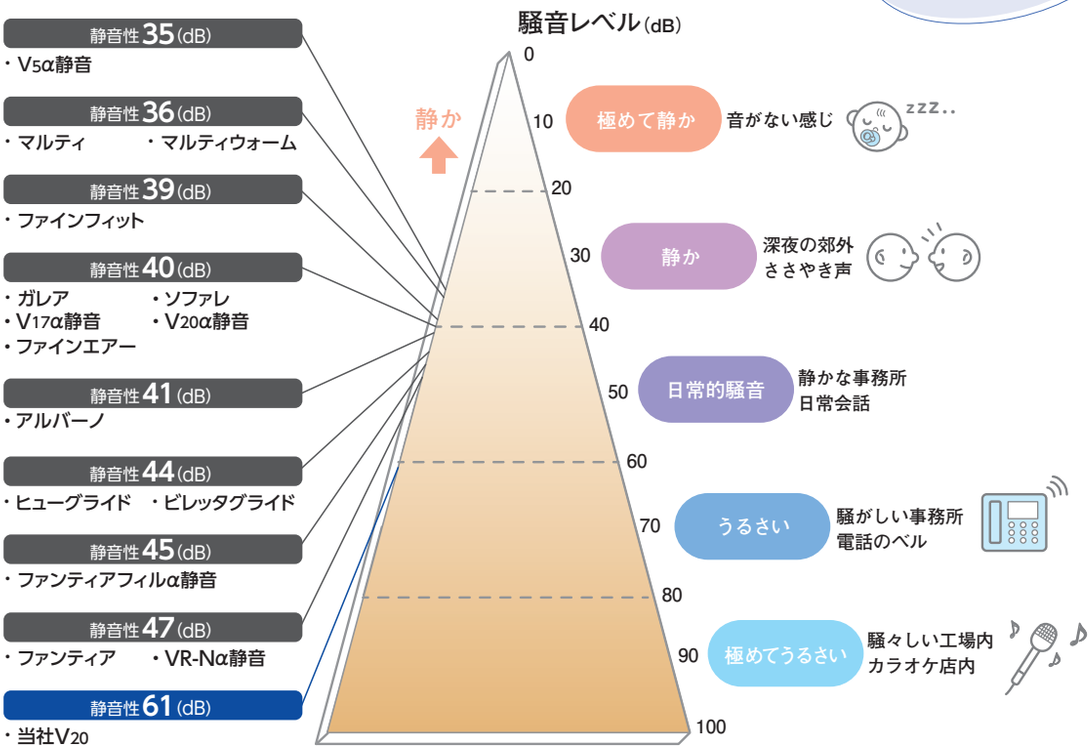



対象製品

マルティウォーム P.24
マルティ P.34
ビレッタグライド P.86
アルバーノ P.96
ソファレ P.106
ガレア P.132
ヒューグライド P.140
ファンティア P.236
V17α静音 P.280
V20α静音 P.300
V5α静音 P.350
ファインフィット P.428
ファインエアー P.432
VR-Nα静音 P.442

4 便利な電動



リモコンやスイッチで操作して快適・便利

リモコンやスイッチで簡単に操作できる便利な電動カーテンレール。大きな窓や複数ある窓、手の届かない高窓などにおすすめです。



対象製品

ホームタコス ティエルモ P.368
ホームタコス トリーチェ P.388
シエルド50 P.410

5 開け閉めラクラク

真ん中から、両サイドから、開け閉めカンタン

マグネットランナー(片開)を取付けることで、両サイドからカーテンの開閉が可能に。マグネット式なので、誰でも簡単に使えます。



対象製品

ビバーチェプラナ P.44　ビバーチェ P.60
ファンティア P.236　ファンティアフィル P.256

6 大きな窓に便利



大開口の窓を広く見せる、ブラケット部分を通過できる「スルーランナー」

製品の動きはこちら ▶

ブラケット部分を通過できる「スルーランナー」で、長いレールを片開きにすることが可能に。
ブラケット位置に関わらず、カーテンを開け閉めできるため、大開口の窓にも対応できます。

ブラケット部分を通過するとき

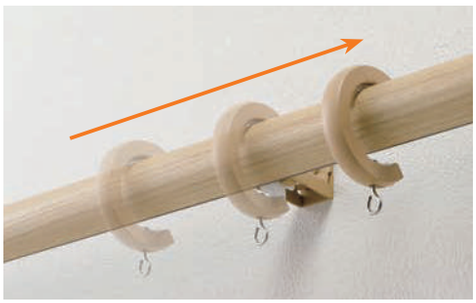

ブラケットを裏側から見たとき





スルーランナー

ブラケット部分を通過できる スルーランナー でカーテンのレイアウト自由自在

ブラケット部分を通過できるスルーランナーで、どんな窓でも自由にカーテンをレイアウトできます。

大開口の窓や連窓に使用するとき

開口部を大きく取れて窓辺が広々。明るい空間に。

従来のリングランナー

1窓ごとにカーテンを納めるため、
カーテンが中央にたまり、
重い印象に。

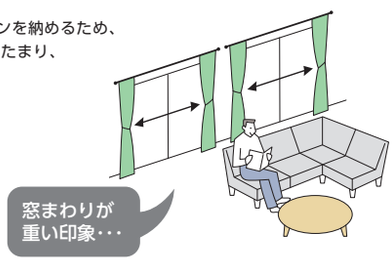

スルーランナー

大開口の窓や連窓でもカーテンを
1窓にして製作できます。
カーテンが両脇に納まり、
窓辺をすっきりと明るく
演出できます。

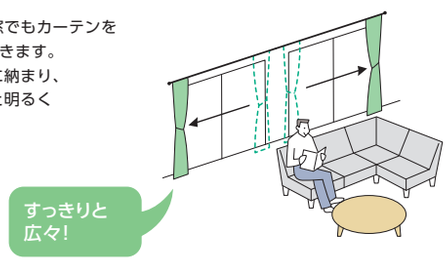

コーナー窓に使用するとき

コーナーがすっきり。出入りがスムーズ。

従来のリングランナー

コーナーにカーテンの
たまりができるため、
重い印象に。



スルーランナー

長いレールでも片開きにすることが可能に。
コーナーにカーテンのたまりが少なくなり、
窓辺がすっきり。
出入りがしやすくなります。

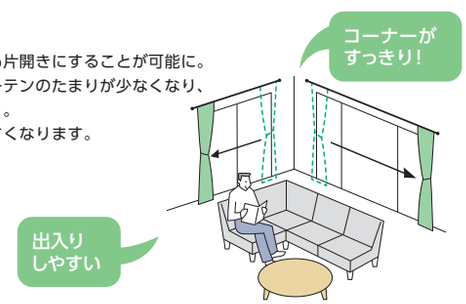

片側にカーテンを納める窓に使用するとき

お部屋の間取りや家具の配置に合わせて、カーテンの開け閉めをしやすく。

従来のリングランナー

間取りや家具の配置により、
カーテンが両脇に納まると
開け閉めがしにくい。

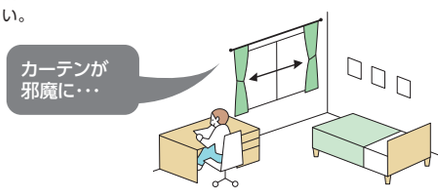

スルーランナー

片開きにすることで、
間取りや家具の配置を気にせずに
カーテンの開け閉めができます。



対象製品

ビレッタグライド P.86　ヒューグライド P.140

7 カーテンも美しく



カーテン幅をコントロールして、美しいカーテンエンドに

カーテン位置を調整する「フリーストップ」やランナーを固定する「リングストッパー」を活用すると、
カーテン幅をバランス良く整えることができます。コンパクトに収納でき、光漏れの軽減にも。

フリーストップ

カーテン端部からフィニアルまでの長さを調整することができるので、カーテンをバランス良く仕上げることができます。後付けもできます。

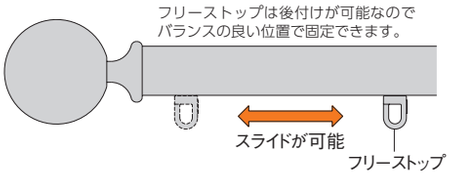





対象製品

ビバーチェプラナ P.44　ビバーチェ P.60
ファンティアフィル（サイドカバーSのみ） P.256

リングストッパー

いちばん端のランナーを固定するリングストッパー。カーテン脇からの光漏れや、奥のレースカーテンが手前のドレープカーテンからはみ出してしまうのを防ぎます。また、全開時にもポールの端に寄りすぎず、キレイな状態を保ちます。

対象製品

ビレッタグライド P.86　アルバーノ P.96
ソファレ P.106　ガレア P.132
ヒューグライド P.140　デリアスウォーム25 P.158

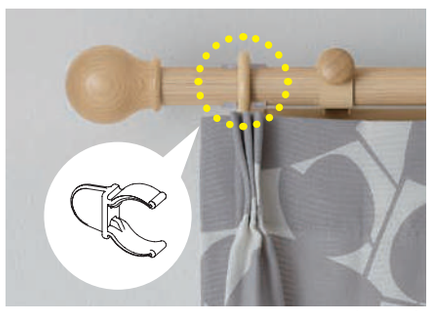

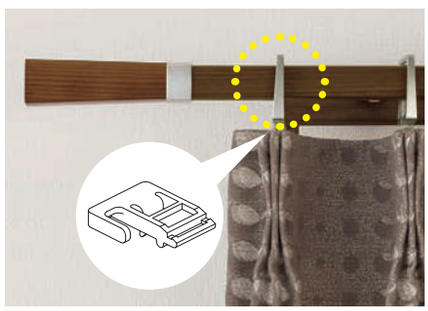

※スムースウッド19・エモート16に付いているリングストッパーは、リングランナーの脱落を防止するためのものです。

Before　リングストッパーを付けていない場合（手前：ドレープカーテン、奥：レースカーテン）

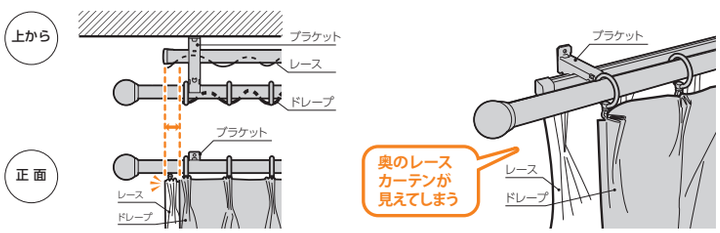

リングランナー式の装飾カーテンレールは、両端のリングランナーがブラケット（取付金具）で止まることでカーテン端部のストッパーになっています。
そのため、奥のレールを両端のブラケット位置ぎりぎりの長さにしないと、レールがブラケット取付け位置より長い分、奥のカーテンが手前のカーテンからはみ出してしまうことがあります。
また、それを防ぐため、奥のレールを両端のブラケット間隔ぴったりにカットし直す必要があります。

After　リングストッパーを付けた場合（手前：ドレープカーテン、奥：レースカーテン）

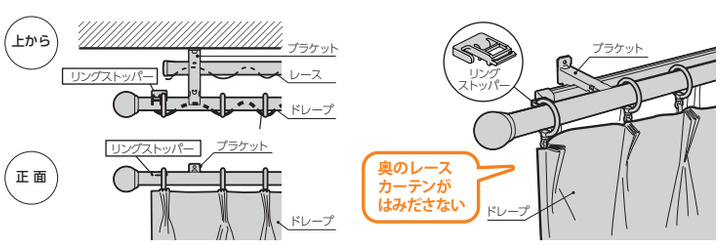

リングストッパーを取付けると、手前のカーテン端部をブラケットから離して固定できるため、奥のカーテンが手前のカーテンからはみ出してしまうのを防ぐことができます。
また、手前のカーテンを窓に対して最大限に覆うことができるので、手前のカーテンがドレープ生地の場合は光漏れの防止にもなります。
さらに、奥のレールも余裕を持った長さでカットできるため、施工しやすくなります。

8 施工に便利

場所や条件を選ばず、どこでも取付け可能

エアコンや下地などの位置でカーテンレールの取付けが制限されることも。
そんな時でもサイズ調整できるフィニアルやコンパクトなブラケットなら心配ありません。

施工しやすいサイドカバーW



従来のレール側面からの取付け方法だけでなく、上から取付けることも可能。
エアコンや壁が近くて側面から取付けにくい場合に便利です。
※取付ける際には、レール上部に40mm以上、壁とのすき間9mm以上の空間があることをご確認ください。

対象製品

ファンティア P.236

調整できるフィニアル

フィニアル同士をまわして外すことで簡単にサイズダウンできます。

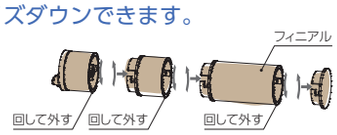

フィニアルののみ込み寸法が調整できます。

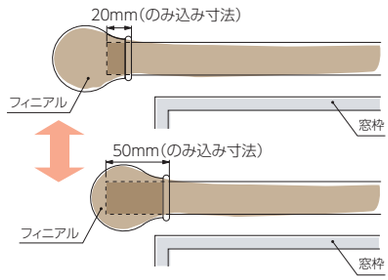

対象製品

ビレッタグライド P.86
デリアスウォーム25 P.158

Sピッチブラケット

壁にプレートを取付けた後、ブラケット本体をワンタッチで固定。タテヨコ両方の下地に対応できるネジ穴の間隔を25mm以下にすることで狭い下地でも取付けが可能。ダブルブラケットはファンティアのブラケットと一体型のため取付けが簡単です。

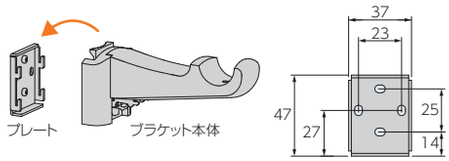

[単位：mm]

対象製品

ディアウッド28 P.168

9 細部までスマート



気になる部分をカバーして、スマートな窓辺を演出

インテリアの質を高めるのは、細部へのこだわりです。気になる部分を上手にカバーすると、もっと心地よい空間に。ちょっとしたこだわりでインテリアの美しさも際立ちます。

ジョイントカバー



3mを超える大きな窓などには、短いレールを組み合わせることもできます。継ぎ目を隠すジョイントカバーを使えば見た目もキレイ。

対象製品

ビバーチェ P.60

溝カバー



カーテンレールと同色の溝カバーをご用意。不要なレール部分をすっぽりと覆い、下から見上げてもキレイなデザインをキープします。

対象製品

ビバーチェ P.60

10 壁の有効活用

ピクチャーレールを活用して見せる収納を

ピクチャーレールで額絵や写真を飾るのはもちろん、場所や用途を選ばずさまざまなシチュエーションで、きれいに“飾る”“しまう”が実現できます。

対象製品

ピクチャーレール ➔ P.454



子ども部屋

お気に入りのおもちゃや写真も壁面を活用してすっきりと整理整頓。衣類用ハンガーや帽子などを掛けることもできます。見せる収納としても楽しめます。



リビング

好きな場所に絵画や時計、写真などを飾るのはもちろん、小物類を飾って楽しむことも。雰囲気を壊さず、機能的かつ快適なリビングに仕上げます。


ピクチャーレールって
かなり使える！



玄関

棚がなくてもバッグや傘、靴べら、鍵などを気軽に置ける収納スペースを確保。壁面に50cmのスペースがあれば取付け可能です。



パントリー

エプロンや買い物バッグなど、必要な時にさっと取り出して使いたいものをピクチャーレールにかけて収納すると便利です。



サニタリー

ピクチャーレールにフックやラックを付けて小物を載せたり、引っ掛けたり。見た目もキレイで、使いやすさも◎。

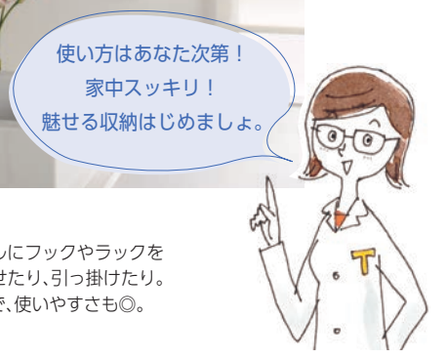
使い方はあなた次第！
家中スッキリ！
魅せる収納はじめましょ。

11 コーディネートをもっと楽しく

トータルコーディネートで、さらに快適な空間に！

デザイン・機能性・カラーと多彩に揃ったカーテンレール。カーテンはもちろん、
他の製品とのコーディネートやパーツを上手に組み合わせることで、
より自分好みのお部屋に仕上げることができます。



POINT 1 カラーでコーディネート

他の製品とコーディネートできるよう豊富なカラーバリエーションを揃えています。
同一色で統一感を持たせたり、違うカラーを取り入れたりと、さまざまに楽しめます。

カーテンレール

カラー（木目調5色）

ホワイト
（木目調）


ナチュラルブラウン
（木目調）


ブラウン
（木目調）


セピア
（木目調）


ダークブラウン
（木目調）

×

他の製品

部品色カラー（木目調5色）


ロールスクリーン
（木目ウェイトバー）


プリーツスクリーン


タテ型ブラインド

対象製品

マルティウォーム P.24
ビバーチェ P.60
アルバーノ P.96
デリアスウォーム25 P.158
ビバーチェプラナ P.44
ビレッタグライド P.86
ヒューグライド P.140

POINT 2 マルチブラケットで いろいろな製品とコーディネート

マルチブラケットで、ロールスクリーン、プリーツスクリーン、
ヨコ型ブラインドなどさまざまな製品と簡単に
コーディネートが楽しめます。

対象製品

ビバーチェ P.60

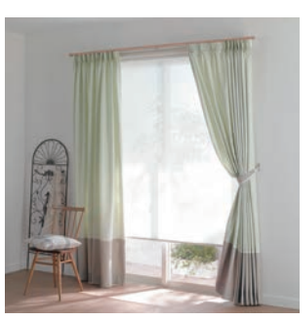



カーテンスタイルについて

スタンダードスタイル

「3ツ山・約2倍ひだ」「2ツ山・約1.5倍ひだ」の2種類から選べます。



3ツ山・約2倍ひだ



2ツ山・約1.5倍ひだ



スタンダードスタイルは、どんなカーテンレールとも相性は抜群。

ハトメスタイル

ポール式のカーテンレールとの
組み合わせを楽しむ、
1倍ひだのカーテンスタイル。





フラットスタイル

ひだを取らない、
フラットでシンプルなスタイル。
1倍ひだ。



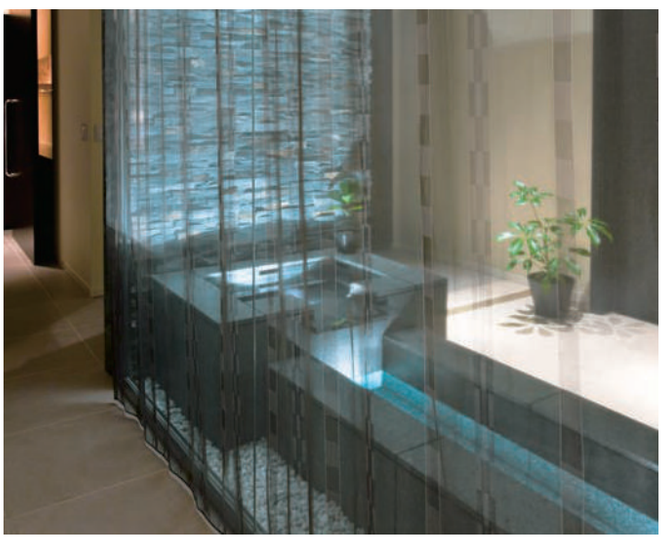

クレアス カーテンについて

ベーシックなヨコ引きのカーテン。美しいドレープ(ひだ)が特長です。

■製作可能寸法

対応スタイル	スタンダードスタイル		ハトメスタイル	フラットスタイル
	約2倍ひだ	約1.5倍ひだ	約1倍ひだ	約1倍ひだ
幅	500～4000mm	660～5000mm	700～5000mm	
高さ	500～3000mm			

※幅・高さとも10mm単位での製作になります。
※カーテンのスタイルにより生地仕上がりサイズは異なります。
下記「カーテン仕上がり寸法」をご覧ください。
※製品幅・製品高さが発注サイズになります。
※価格は製品幅・製品高さのサイズにて価格表をご覧ください。

■対応スタイル

スタンダードスタイル
約2倍ひだ(3ツ山)



スタンダードスタイル
約1.5倍ひだ(2ツ山)



ハトメスタイル



ハトメ色:ホワイト・ブラック・シルバー・ブロンズ

フラットスタイル



■カーテン仕上がり寸法(単位:mm)

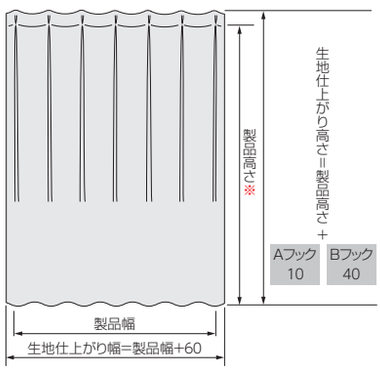

※製品高さはレールのランナー穴下からカーテン下端まで

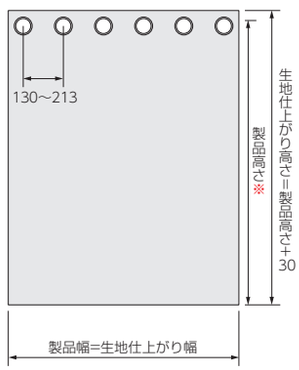

※製品高さはポール上端からカーテン下端まで

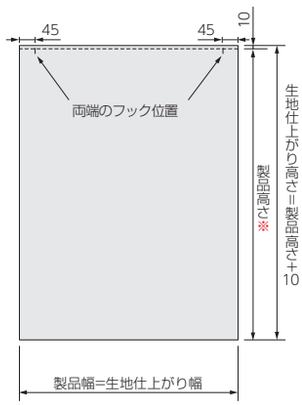

※製品高さはレールのランナー穴下から
カーテン下端まで

注 意 カーテンはスタイル・カーテンレールの種類によってサイズを測る部分が異なります。詳しくはP.519の「カーテン・カーテンレール　製品サイズの測り方」をご覧ください。

■縫製仕様

スタイル		スタンダードスタイル		ハトメスタイル	フラットスタイル
		約2倍ひだ(3ツ山)	約1.5倍ひだ(2ツ山)	約1倍ひだ	約1倍ひだ
縫い方		本縫い(遮光生地はすくい縫い)		本縫い	本縫い
	はぎ合わせ	インターロック		インターロック	インターロック
上部	折り返し幅	75mm(※90mm)		90mm	80mm
	芯　地	ポリエステル芯地		ポリエステル芯地	ポリエステル芯地
	フック種類	アジャスターフック:AフックもしくはBフック		—	アジャスターフック:Aフックのみ
	フック数	9個／m	7個／m	—	9個／m
	ハトメ色	—		ハトメ:4色(ホワイト・ブラック・シルバー・ブロンズ)	—
裾部	折り返し幅	100mm(※120mm)ダブル		100mm(※120mm)ダブル	100mm(※120mm)ダブル
	ウェイト	コーナーウェイト入り		コーナーウェイト入り	コーナーウェイト入り
両サイド	折り返し幅	約25mm3ツ巻き		約25mm3ツ巻き	約25mm3ツ巻き

※上部および裾部の折り返し幅は(　)内のサイズにも指定できます。ご注文の際にご指定ください。ご指定のない場合は標準サイズでの製作になります。

■ 納まり

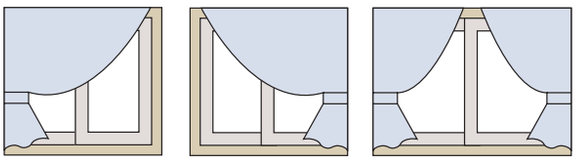

Aフック	正面付けでレールを露出する場合、天井付けの場合
Bフック	正面付けでレールを隠す場合

▶「カーテン・カーテンレール　製品サイズの測り方」については P.519 をご覧ください。

■ カーテンフック

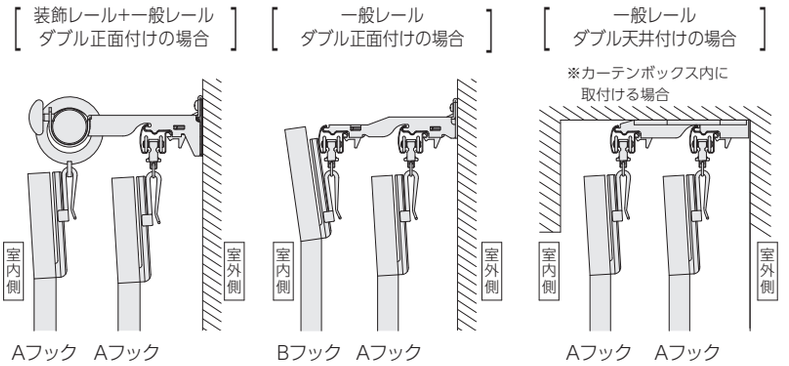

■ タッセル

片開きの場合はタッセルが1本、両開きの場合は2本付属します(同価格)。
シースルー生地の場合はタッセルは付属しません。
オプション「ボーダースタイル」「デコレートライン」をご指定の場合は、スタイルに合わせたタッセルを付属します。

注文のながれ

1. 生地を選ぶ
2. スタイルを選ぶ
3. スタンダードスタイル・フラットスタイルの場合、カーテンフックの種類を選ぶ
4. ハトメスタイルの場合はハトメ色を選ぶ
5. 納まりを選ぶ
6. 製品サイズを指定する

POINT

■ リターン仕様<オプション>とは?

窓まわりの遮光性・保温性を高めたいときに便利なカーテンの仕様です。カーテンレールよりも片側10cm程度カーテンを大きく製作して、カーテン端部を奥側のカーテンレールに引っ掛ける仕様です。リターンすることで、光漏れを軽減し保温性も高めます。また、横からレース生地が見えないので、美しい仕上がりも魅力です。



■ リターン寸法とは

リターン部分は通常のひだとはピッチ寸法が異なります。リターンに必要な寸法をカーテンレールそれぞれの取付け図でご確認の上、寸法をご指定ください。

例)ビバーチェ　ワンタッチダブルブラケット+サイドカバーWR

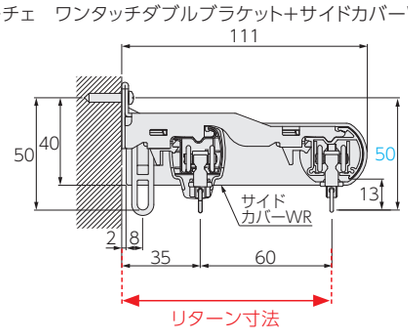

■ 対応するカーテンスタイル

スタンダードスタイル(両開きのみ)
フラットスタイル(両開きのみ)

■ 対象製品

リターンするための部品は次の3種類があります。

(1) サイドカバーW(WR)にリターンホルダーが付いている製品
ビバーチェプラナ　P.44　　ビバーチェ　P.60
ファンティア　P.236　　ファンティアフィル　P.256

(2) キャップストップにリターン金具を追加する製品
ファンティア　P.236　　ファンティアフィル　P.256
V17　P.270　　V17α静音　P.280
V20　P.288　　V20α静音　P.300

(3) 壁面に取付けるリターン金具
壁面リターン金具　P.507

カーテン・カーテンレール　製品サイズの測り方

			テラス窓の場合	腰高窓の場合
カーテン	装飾レール		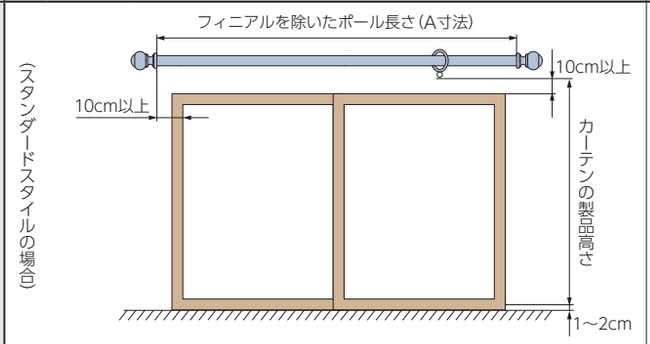	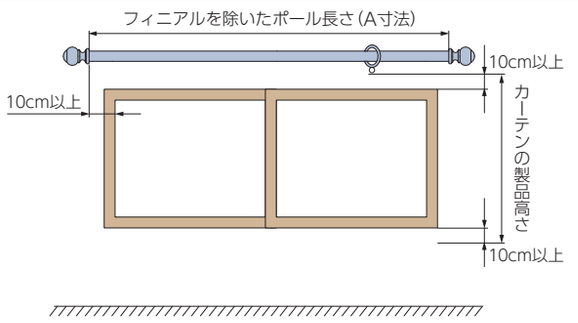
		幅	カーテンの製品幅はカーテンのスタイルにより異なります。 **スタンダードスタイル　：A寸法+5cm程度** **ハトメスタイル　：A寸法×1.5程度** **フラットスタイル（片開き）：（A寸法+10cm）×1.0～1.3** **フラットスタイル（両開き）：（A寸法+20cm）×1.0～1.3**	カーテンの製品幅はカーテンのスタイルにより異なります。 **スタンダードスタイル　：A寸法+5cm程度** **ハトメスタイル　：A寸法×1.5程度** **フラットスタイル（片開き）：（A寸法+10cm）×1.0～1.3** **フラットスタイル（両開き）：（A寸法+20cm）×1.0～1.3**
		高さ	カーテンの製品高さを測る位置は、カーテンのスタイルにより異なります。 **スタンダードスタイル・フラットスタイル** **（ランナー穴下（カン下）から床面までの寸法）－1～2cm** **ハトメスタイル** **（ポール上端から床面までの寸法）－1～2cm** ※2重吊りの場合、奥生地は手前生地よりも1cm程度短くしてください。	カーテンの製品高さを測る位置は、カーテンのスタイルにより異なります。 **スタンダードスタイル・フラットスタイル** **（ランナー穴下（カン下）から窓枠下までの寸法）+10cm以上** **ハトメスタイル** **（ポール上端から窓枠下までの寸法）+10cm以上** ※2重吊りの場合、奥生地は手前生地よりも1cm程度短くしてください。
	一般レール		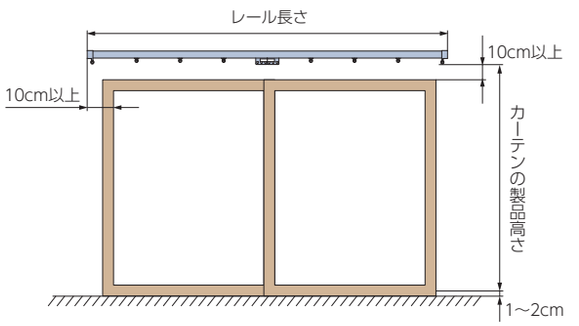	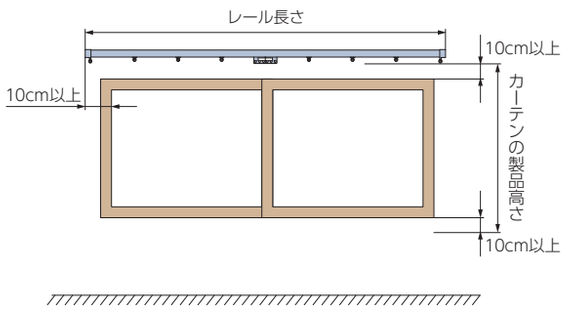
		幅	カーテンの製品幅はカーテンのスタイルにより異なります。 **スタンダードスタイル　：レール長さ+5cm程度** **フラットスタイル（片開き）：（レール長さ+10cm）×1.0～1.3** **フラットスタイル（両開き）：（レール長さ+20cm）×1.0～1.3**	カーテンの製品幅はカーテンのスタイルにより異なります。 **スタンダードスタイル　：レール長さ+5cm程度** **フラットスタイル（片開き）：（レール長さ+10cm）×1.0～1.3** **フラットスタイル（両開き）：（レール長さ+20cm）×1.0～1.3**
		高さ	**スタンダードスタイル・フラットスタイル** **（ランナー穴下（カン下）から床面までの寸法）－1～2cm** ※2重吊りの場合、奥生地は手前生地よりも1cm程度短くしてください。	**スタンダードスタイル・フラットスタイル** **（ランナー穴下（カン下）から窓枠下までの寸法）+10cm以上** ※2重吊りの場合、奥生地は手前生地よりも1cm程度短くしてください。
カーテンレール	装飾レール		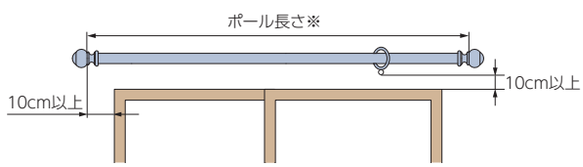	
		ポールの長さ		窓枠の外側からフィニアルの根元の部分までの寸法が片側10cm以上外側になるように指定してください。 ※ポール長さには「フィニアルののみ込み寸法」が含まれています。
		ポールの取付け高さ		窓枠の上端からランナー穴下（カン下）までの寸法が10cm以上、上になるように取付けます。
	一般レール		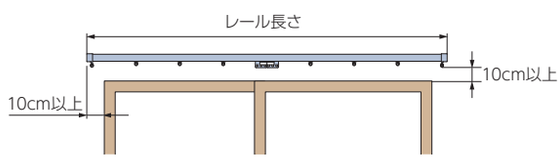	
		レールの長さ		窓枠の外側からレール端部までの寸法が片側10cm以上外側になるように指定してください。 ※キャップを含めた寸法を指定してください。
		レールの取付け高さ		窓枠の上端からランナー穴下（カン下）までの寸法が10cm以上、上になるように取付けます。

注 意　カーテンレールの取付け位置を決める際の注意　上記は一般的な目安です。下地の状況や取付ける場所により異なります。

- 取付ける窓の大きさや、取付ける場所によって異なります。
  窓のそばにエアコンあるいは建具がある場合は、フィニアルがエアコンや建具の動作範囲内に干渉しない位置に取付けてください。
- カーテンレールのブラケットを取付けるには下地が必要です。下地の無い場所には取付けることは出来ません。事前に確認の上、カーテンレールの取付け位置を決めてください。

ファンティア 積算価格

※青字は積算価格であり、セット販売はしていません。

■工事用セット[マグネットランナー入り]価格+ブラケット

[単位：円(税別)]

製品色	仕様		1.00m	1.82m	2.00m	2.73m	3.00m	3.64m	4.00m
ファインホワイト(木目調) ライトグレージュ(木目調) ミディアムブラウン(木目調) セピア(木目調) ホワイト(木目調) ナチュラルブラウン(木目調) ブラウン(木目調) ダークブラウン(木目調)	正面付け	シングル	2,440	3,580	3,830	4,930	5,390	6,130	6,680
		ダブル	5,140	7,550	8,050	10,380	11,430	12,910	14,140
	天井付け	シングル	2,480	3,640	3,890	5,010	5,490	6,230	6,800
		ダブル	5,020	7,370	7,870	10,140	11,130	12,610	13,780
マットホワイト ブラック	正面付け	シングル	2,240	3,330	3,560	4,560	4,990	5,690	6,170
		ダブル	4,740	7,050	7,510	9,640	10,630	12,030	13,120
	天井付け	シングル	2,280	3,390	3,620	4,640	5,090	5,790	6,290
		ダブル	4,620	6,870	7,330	9,400	10,330	11,730	12,760
部品の明細	正面付け 天井付け		・工事用セット(マグネットランナー入り)：シングル=1セット、ダブル=2セット ・ブラケット※ ：1.00m=2コ、1.82m・2.00m=3コ、2.73m=4コ、3.00m・3.64m=5コ、4.00m=6コ ※ワンタッチシングルブラケット、ワンタッチダブルブラケットの場合						

■サイドカバーW(木目調)価格

[単位：円(税別)]

製品色	仕様		1.00m	1.82m	2.00m	2.73m	3.00m	3.64m	4.00m
ファインホワイト(木目調) ライトグレージュ(木目調) ミディアムブラウン(木目調) セピア(木目調) ホワイト(木目調) ナチュラルブラウン(木目調) ブラウン(木目調) ダークブラウン(木目調)	正面付け	ダブル	7,000	9,200	9,700	11,900	12,800	14,466	15,692
	天井付け	ダブル	7,100	9,450	9,930	12,280	13,170	14,366	15,572
部品の明細	正面付け		<1.00m、1.82m、2.00m、2.73m、3.00m> ・サイドカバーW(木目調)セット:1セット <3.64m、4.00m> ・定尺レール：2本　・サイドカバーW(木目調)：1組 ・共通ランナー：3.64m=64コ、4.00m=68コ ・共通マグネットランナー(両開)：2組 ・ワンタッチダブルブラケット：3.64m=5コ、4.00m=6コ						
	天井付け		<1.00m、1.82m、2.00m、2.73m、3.00m> ・レールセット：2セット・サイドカバーW(木目調)：1組 ・ワンタッチ天井FWブラケット：1.00m=2コ、1.82m・2.00m=3コ、2.73m=4コ、3.00m=5コ <3.64m、4.00m> ・定尺レール：2本　・サイドカバーW(木目調)：1組 ・共通ランナー：3.64m=64コ、4.00m=68コ ・共通マグネットランナー(両開)：2組 ・ワンタッチ天井FWブラケット：3.64m=5コ、4.00m=6コ						

※黒字はセット価格です。

■サイドカバーW(木目調メタルライン)価格

[単位：円(税別)]

製品色	仕様		1.00m	1.82m	2.00m	2.73m	3.00m	3.64m	4.00m
ファインホワイト(木目調) ライトグレージュ(木目調) ミディアムブラウン(木目調) セピア(木目調) ホワイト(木目調) ナチュラルブラウン(木目調) ブラウン(木目調) ダークブラウン(木目調)	正面付け	ダブル	6,300	8,500	9,100	11,300	12,100	13,766	14,992
	天井付け	ダブル	6,400	8,750	9,230	11,580	12,470	13,666	14,872
部品の明細	正面付け		<1.00m、1.82m、2.00m、2.73m、3.00m> ・サイドカバーW(木目調メタルライン)セット：1セット <3.64m、4.00m> ・定尺レール：2本　・サイドカバーW(木目調メタルライン)：1組 ・共通ランナー：3.64m=64コ、4.00m=68コ ・共通マグネットランナー(両開)：2組 ・ワンタッチダブルブラケット：3.64m=5コ、4.00m=6コ						
	天井付け		<1.00m、1.82m、2.00m、2.73m、3.00m> ・レールセット：2セット・サイドカバーW(木目調メタルライン)：1組 ・ワンタッチ天井FWブラケット：1.00m=2コ、1.82m・2.00m=3コ、2.73m=4コ、3.00m=5コ <3.64m、4.00m> ・定尺レール：2本　・サイドカバーW(木目調メタルライン)：1組 ・共通ランナー：3.64m=64コ、4.00m=68コ ・共通マグネットランナー(両開)：2組 ・ワンタッチ天井FWブラケット：3.64m=5コ、4.00m=6コ						

※黒字はセット価格です。

ファンティア 積算価格

※青字は積算価格であり、セット販売はしていません。

■サイドカバーS(シャンパンシルバー)価格

[単位：円(税別)]

製品色	仕様		1.00m	1.82m	2.00m	2.73m	3.00m	3.64m	4.00m
ファインホワイト(木目調) ライトグレージュ(木目調) ミディアムブラウン(木目調) セピア(木目調) ホワイト(木目調) ナチュラルブラウン(木目調) ブラウン(木目調) ダークブラウン(木目調)	正面付け	ダブル	6,340	8,710	9,190	11,560	12,470	13,666	14,892
	天井付け	ダブル	6,300	8,650	9,130	11,480	12,370	13,566	14,772
マットホワイト ブラック	正面付け	ダブル	5,960	8,230	8,650	10,840	11,710	12,786	13,892
	天井付け	ダブル	5,920	8,170	8,590	10,760	11,610	12,686	13,772

部品の明細	
	正面付け
	<1.00m、1.82m、2.00m、2.73m、3.00m> ・レールセット：2セット　・サイドカバーS(シャンパンシルバー)：2組 ・ワンタッチダブルブラケット：1.00m=2コ、1.82m・2.00m=3コ、2.73m=4コ、3.00m=5コ **<3.64m、4.00m>** ・定尺レール：2本　・サイドカバーS(シャンパンシルバー)：2組 ・共通ランナー：3.64m=64コ、4.00m=68コ　・共通マグネットランナー(両開)：2組 ・ワンタッチダブルブラケット：3.64m=5コ、4.00m=6コ
	天井付け
	<1.00m、1.82m、2.00m、2.73m、3.00m> ・レールセット：2セット　・サイドカバーS(シャンパンシルバー)：2組 ・ワンタッチ天井FWブラケット：1.00m=2コ、1.82m・2.00m=3コ、2.73m=4コ、3.00m=5コ **<3.64m、4.00m>** ・定尺レール：2本　・サイドカバーS(シャンパンシルバー)：2組 ・共通ランナー：3.64m=64コ、4.00m=68コ　・共通マグネットランナー(両開)：2組 ・ワンタッチ天井FWブラケット：3.64m=5コ、4.00m=6コ

■サイドカバーW(シャンパンシルバー)価格

[単位：円(税別)]

製品色	仕様		1.00m	1.82m	2.00m	2.73m	3.00m	3.64m	4.00m
ファインホワイト(木目調) ライトグレージュ(木目調) ミディアムブラウン(木目調) セピア(木目調) ホワイト(木目調) ナチュラルブラウン(木目調) ブラウン(木目調) ダークブラウン(木目調)	正面付け	ダブル	6,200	8,400	9,000	11,200	12,000	13,666	14,892
	天井付け	ダブル	6,300	8,650	9,130	11,480	12,370	13,566	14,772
マットホワイト ブラック	正面付け	ダブル	5,800	8,000	8,400	10,400	11,400	12,786	13,892
	天井付け	ダブル	5,920	8,170	8,590	10,760	11,610	12,686	13,772

部品の明細	
	正面付け
	<1.00m、1.82m、2.00m、2.73m、3.00m> ・サイドカバーW(シャンパンシルバー)セット：1セット **<3.64m、4.00m>** ・定尺レール：2本　・サイドカバーW(シャンパンシルバー)：1組 ・共通ランナー：3.64m=64コ、4.00m=68コ　・共通マグネットランナー(両開)：2組 ・ワンタッチダブルブラケット：3.64m=5コ、4.00m=6コ
	天井付け
	<1.00m、1.82m、2.00m、2.73m、3.00m> ・レールセット：2セット　・サイドカバーW(シャンパンシルバー)：1組 ・ワンタッチ天井FWブラケット：1.00m=2コ、1.82m・2.00m=3コ、2.73m=4コ、3.00m=5コ **<3.64m、4.00m>** ・定尺レール：2本　・サイドカバーW(シャンパンシルバー)：1組 ・共通ランナー：3.64m=64コ、4.00m=68コ　・共通マグネットランナー(両開)：2組 ・ワンタッチ天井FWブラケット：3.64m=5コ、4.00m=6コ

※黒字はセット価格です。

■トップカバーセット価格

[単位：円(税別)]

製品色	仕様		1.00m	1.82m	2.00m	2.73m	3.00m
ファインホワイト(木目調) ライトグレージュ(木目調) ミディアムブラウン(木目調) セピア(木目調) ホワイト(木目調) ナチュラルブラウン(木目調) ブラウン(木目調) ダークブラウン(木目調)	正面付け	ダブル	9,770	14,170	15,160	18,790	20,000
マットホワイト ブラック			8,360	12,760	13,750	17,380	18,590

部品の明細	
	正面付け
	<ファンティア> ・レール：2本　・共通ランナー：1.00m=20コ、1.82m=32コ、2.00m=36コ、2.73m=48コ、3.00m=52コ　・共通マグネットランナー(両開)：2組 ・ワンタッチダブルブラケット：1.00m=2コ、1.82m・2.00m=3コ、2.73m=4コ、3.00m=5コ **<トップカバー>** ・トップカバー：1.00m・1.82m・2.00m用=1枚、2.73m・3.00m=2枚(ジョイント仕様) ・トップカバーキャップ(左右)：1組 ・カバーブラケット：1.00m=2コ、1.82m・2.00m=3コ、2.73m=4コ、3.00m=5コ ・カバージョイント：1.00m・1.82m・2.00m=なし、2.73m・3.00m=1コ

※黒字はセット価格です。

ファンティアフィル 積算価格

※青字は積算価格であり、セット販売はしていません。

■工事用セット[マグネットランナー入り]価格+ブラケット

[単位：円(税別)]

製品色	仕様		1.00m	1.82m	2.00m	2.73m	3.00m	3.64m	4.00m
ホワイト(木目調) ミディアムブラウン(木目調) セピア(木目調) マットホワイト ブラック ナチュラルブラウン(木目調) ブラウン(木目調) ダークブラウン(木目調) マットダークブラウン	正面付け	シングル	2,440	3,580	3,830	4,930	5,390	6,130	6,680
		ダブル	5,140	7,550	8,050	10,380	11,430	12,910	14,140
	天井付け	シングル	2,480	3,640	3,890	5,010	5,490	6,230	6,800
		ダブル	5,020	7,370	7,870	10,140	11,130	12,610	13,780
部品の明細	正面付け 天井付け		・工事用セット(マグネットランナー入り)：シングル=1セット、ダブル=2セット ・ブラケット※ ：1.00m=2コ、1.82m・2.00m=3コ、2.73m=4コ、3.00m・3.64m=5コ、4.00m=6コ ※ワンタッチシングルブラケット、ワンタッチダブルブラケットの場合						

■サイドカバーW価格

[単位：円(税別)]

製品色	仕様		1.00m	1.82m	2.00m	3.00m	3.64m	4.00m
ホワイト(木目調) ミディアムブラウン(木目調) セピア(木目調) マットホワイト ブラック ナチュラルブラウン(木目調) ブラウン(木目調) ダークブラウン(木目調) マットダークブラウン	正面付け	ダブル	6,300	8,500	9,100	12,100	13,716	14,942
	天井付け	ダブル	6,350	8,700	9,180	12,420	13,616	14,822
部品の明細	正面付け		<1.00m、1.82m、2.00m、3.00m> ・サイドカバーWセット：1セット <3.64m、4.00m> ・定尺レール：2本　・サイドカバーW：1組 ・ランナー：3.64m=64コ、4.00m=68コ ・マグネットランナー(両開)：2組 ・ワンタッチダブルブラケット：3.64m=5コ、4.00m=6コ					
	天井付け		<1.00m、1.82m、2.00m、3.00m> ・レールセット：2セット　・サイドカバーW：1組 ・ワンタッチ天井FWブラケット：1.00m=2コ、1.82m・2.00m=3コ、3.00m=5コ <3.64m、4.00m> ・定尺レール：2本　・サイドカバーW：1組 ・ランナー：3.64m=64コ、4.00m=68コ ・マグネットランナー(両開)：2組 ・ワンタッチ天井FWブラケット：3.64m=5コ、4.00m=6コ					

※黒字はセット価格です。

■トップカバーセット価格

[単位：円(税別)]

製品色	仕様		1.00m	1.82m	2.00m	3.00m
ホワイト(木目調) ミディアムブラウン(木目調) セピア(木目調) マットホワイト ブラック ナチュラルブラウン(木目調) ブラウン(木目調) ダークブラウン(木目調) マットダークブラウン	正面付け	ダブル	9,000	13,400	14,300	19,400
部品の明細	正面付け		<ファンティアフィル> ・レール：2本　・サイドカバーW：1組 ・ランナー：1.00m=20コ、1.82m=32コ、2.00m=36コ、3.00m=52コ ・マグネットランナー(両開)：2組 ・ワンタッチダブルブラケット：1.00m=2コ、1.82m・2.00m=3コ、3.00m=5コ <後付けトップカバー> ・後付けトップカバー：1.00m・1.82m・2.00m用=1枚、3.00m=2枚(ジョイント仕様)　・カバーキャップ(左右)：1組 ・カバーブラケット：1.00m用=2コ、1.82m・2.00m用=3コ、3.00m用=5コ ・カバージョイント：1.00m・1.82m・2.00m用=なし、3.00m用=1コ			

※黒字はセット価格です。

V17 積算価格

※青字は積算価格であり、セット販売はしていません。

■工事用セット価格+ブラケット

[単位：円(税別)]

材質	製品色	仕様		1.82m	2.00m	2.73m	3.00m	3.64m	4.00m
スチール	ホワイト(木目調) ナチュラルブラウン(木目調) ライトウォール(木目調) ライトブラウン(木目調) ウォールナット(木目調)　アンバー	正面付け	シングル	2,690	2,770	3,830	3,970	4,780	5,150
			ダブル	5,460	5,620	7,780	8,060	9,700	10,460
		天井付け	シングル	2,690	2,770	3,830	3,970	4,780	5,150
			ダブル	5,180	5,340	7,360	7,640	9,210	9,900
	フロスティホワイト ブラック マットシルバー	正面付け	シングル	2,540	2,610	3,600	3,740	4,510	4,840
			ダブル	5,160	5,300	7,320	7,600	9,160	9,840
		天井付け	シングル	2,540	2,610	3,600	3,740	4,510	4,840
			ダブル	4,880	5,020	6,900	7,180	8,670	9,280
アルミ	アンバー フロスティホワイト	正面付け	シングル	3,640	3,830	5,260	5,570	6,720	7,290
			ダブル	7,360	7,740	10,640	11,260	13,580	14,740
		天井付け	シングル	3,640	3,830	5,260	5,570	6,720	7,290
			ダブル	7,080	7,460	10,220	10,840	13,090	14,180
	シルバー	正面付け	シングル	3,400	3,580	4,900	5,170	6,200	6,740
			ダブル	6,880	7,240	9,920	10,460	12,540	13,640
		天井付け	シングル	3,400	3,580	4,900	5,170	6,200	6,740
			ダブル	6,600	6,960	9,500	10,040	12,050	13,080
ステンレス	—	正面付け	シングル	2,940	3,070	4,230	4,430	5,300	5,760
			ダブル	5,960	6,220	8,580	8,980	10,740	11,680
		天井付け	シングル	2,940	3,070	4,230	4,430	5,300	5,760
			ダブル	5,680	5,940	8,160	8,560	10,250	11,120
部品の明細		正面付け 天井付け		・工事用セット(マグネットランナーなし)：シングル=1セット、ダブル=2セット ・ブラケット※　：1.82m・2.00m=4コ、2.73m・3.00m=6コ、3.64m=7コ、4.00m=8コ ※ワンタッチシングルブラケット、ワンタッチダブルブラケットの場合					

■工事用セット[マグネットランナー入り]価格+ブラケット

[単位：円(税別)]

材質	製品色	仕様		1.82m	2.00m	2.73m	3.00m	3.64m	4.00m
スチール	ホワイト(木目調) ナチュラルブラウン(木目調) ライトウォール(木目調) ライトブラウン(木目調) ウォールナット(木目調)　アンバー	正面付け	シングル	3,050	3,210	4,170	4,400	5,120	5,580
			ダブル	6,180	6,500	8,460	8,920	10,380	11,320
		天井付け	シングル	3,050	3,210	4,170	4,400	5,120	5,580
			ダブル	5,900	6,220	8,040	8,500	9,890	10,760
	フロスティホワイト ブラック マットシルバー	正面付け	シングル	2,860	3,050	3,930	4,170	4,820	5,270
			ダブル	5,800	6,180	7,980	8,460	9,780	10,700
		天井付け	シングル	2,860	3,050	3,930	4,170	4,820	5,270
			ダブル	5,520	5,900	7,560	8,040	9,290	10,140
アルミ	アンバー フロスティホワイト	正面付け	シングル	3,980	4,260	5,600	5,990	7,050	7,720
			ダブル	8,040	8,600	11,320	12,100	14,240	15,600
		天井付け	シングル	3,980	4,260	5,600	5,990	7,050	7,720
			ダブル	7,760	8,320	10,900	11,680	13,750	15,040
	シルバー	正面付け	シングル	3,700	3,980	5,200	5,550	6,520	7,140
			ダブル	7,480	8,040	10,520	11,220	13,180	14,440
		天井付け	シングル	3,700	3,980	5,200	5,550	6,520	7,140
			ダブル	7,200	7,760	10,100	10,800	12,690	13,880
ステンレス	—	正面付け	シングル	3,300	3,510	4,580	4,860	5,650	6,190
			ダブル	6,680	7,100	9,280	9,840	11,440	12,540
		天井付け	シングル	3,300	3,510	4,580	4,860	5,650	6,190
			ダブル	6,400	6,820	8,860	9,420	10,950	11,980
部品の明細		正面付け 天井付け		・工事用セット(マグネットランナー入り)：シングル=1セット、ダブル=2セット ・ブラケット※　：1.82m・2.00m=4コ、2.73m・3.00m=6コ、3.64m=7コ、4.00m=8コ ※ワンタッチシングルブラケット、ワンタッチダブルブラケットの場合					

V20 積算価格

※青字は積算価格であり、セット販売はしていません。

■工事用セット価格+ブラケット

[単位：円(税別)]

材質	製品色	仕様		1.82m	2.00m	2.73m	3.00m	3.64m	4.00m
スチール	アンバー	正面付け	シングル	3,560	3,710	5,040	5,440	6,370	6,890
			ダブル	7,330	7,630	10,360	11,230	13,090	14,200
		天井付け	シングル	3,560	3,710	5,040	5,440	6,370	6,890
			ダブル	7,210	7,510	10,200	11,030	12,890	13,960
	フロスティホワイト マットシルバー	正面付け	シングル	3,320	3,420	4,700	5,060	5,970	6,390
			ダブル	6,850	7,050	9,680	10,470	12,290	13,200
		天井付け	シングル	3,320	3,420	4,700	5,060	5,970	6,390
			ダブル	6,730	6,930	9,520	10,270	12,090	12,960
アルミ	フロスティホワイト アンバー ブラック	正面付け	シングル	5,130	5,470	7,380	8,080	9,540	10,380
			ダブル	10,470	11,150	15,040	16,510	19,430	21,180
		天井付け	シングル	5,130	5,470	7,380	8,080	9,540	10,380
			ダブル	10,350	11,030	14,880	16,310	19,230	20,940
	シルバー	正面付け	シングル	4,650	4,940	6,710	7,320	8,660	9,410
			ダブル	9,510	10,090	13,700	14,990	17,670	19,240
		天井付け	シングル	4,650	4,940	6,710	7,320	8,660	9,410
			ダブル	9,390	9,970	13,540	14,790	17,470	19,000
ステンレス	—	正面付け	シングル	4,010	4,200	5,720	6,230	7,330	7,950
			ダブル	8,230	8,610	11,720	12,810	15,010	16,320
		天井付け	シングル	4,010	4,200	5,720	6,230	7,330	7,950
			ダブル	8,110	8,490	11,560	12,610	14,810	16,080
部品の明細		正面付け 天井付け		・工事用セット(マグネットランナーなし)：シングル=1セット、ダブル=2セット ・ブラケット※ ：1.82m・2.00m=3コ、2.73m=4コ、3.00m・3.64m=5コ、4.00m=6コ ※ワンタッチシングルブラケット、ワンタッチダブルブラケットの場合					

■工事用セット[マグネットランナー入り]価格+ブラケット

[単位：円(税別)]

材質	製品色	仕様		1.82m	2.00m	2.73m	3.00m	3.64m	4.00m
スチール	アンバー	正面付け	シングル	3,980	4,230	5,460	6,010	6,790	7,430
			ダブル	8,170	8,670	11,200	12,370	13,930	15,280
		天井付け	シングル	3,980	4,230	5,460	6,010	6,790	7,430
			ダブル	8,050	8,550	11,040	12,170	13,730	15,040
	フロスティホワイト マットシルバー	正面付け	シングル	3,750	3,980	5,120	5,640	6,380	6,940
			ダブル	7,710	8,170	10,520	11,630	13,110	14,300
		天井付け	シングル	3,750	3,980	5,120	5,640	6,380	6,940
			ダブル	7,590	8,050	10,360	11,430	12,910	14,060
アルミ	フロスティホワイト アンバー ブラック	正面付け	シングル	5,510	5,960	7,770	8,580	9,910	10,870
			ダブル	11,230	12,130	15,820	17,510	20,170	22,160
		天井付け	シングル	5,510	5,960	7,770	8,580	9,910	10,870
			ダブル	11,110	12,010	15,660	17,310	19,970	21,920
	シルバー	正面付け	シングル	5,040	5,420	7,100	7,840	9,030	9,890
			ダブル	10,290	11,050	14,480	16,030	18,410	20,200
		天井付け	シングル	5,040	5,420	7,100	7,840	9,030	9,890
			ダブル	10,170	10,930	14,320	15,830	18,210	19,960
ステンレス	—	正面付け	シングル	4,420	4,740	6,130	6,770	7,730	8,460
			ダブル	9,050	9,690	12,540	13,890	15,810	17,340
		天井付け	シングル	4,420	4,740	6,130	6,770	7,730	8,460
			ダブル	8,930	9,570	12,380	13,690	15,610	17,100
部品の明細		正面付け 天井付け		・工事用セット(マグネットランナー入り)：シングル=1セット、ダブル=2セット ・ブラケット※ ：1.82m・2.00m=3コ、2.73m=4コ、3.00m・3.64m=5コ、4.00m=6コ ※ワンタッチシングルブラケット、ワンタッチダブルブラケットの場合					

V2 積算価格

※青字は積算価格であり、セット販売はしていません。

■工事用セット価格+ブラケット

[単位：円(税別)]

材質	仕様		1.82m	2.00m	2.73m	3.00m	3.64m	4.00m
SUS430	正面付け	シングル	2,760	2,870	3,870	4,130	5,000	5,410
		ダブル	5,640	5,860	7,920	8,440	10,210	11,060
	天井付け	シングル	2,960	3,070	4,170	4,430	5,350	5,810
		ダブル	5,640	5,860	7,920	8,440	10,210	11,060
SUS304	正面付け	シングル	3,130	3,270	4,410	4,710	5,730	6,200
		ダブル	6,380	6,660	9,000	9,600	11,670	12,640
	天井付け	シングル	3,330	3,470	4,710	5,010	6,080	6,600
		ダブル	6,380	6,660	9,000	9,600	11,670	12,640
部品の明細	正面付け 天井付け		・工事用セット(マグネットランナーなし)：シングル=1セット、ダブル=2セット ・ブラケット※ ：1.82m・2.00m=4コ、2.73m・3.00m=6コ、3.64m=7コ、4.00m=8コ ※ワンタッチシングルブラケット、ワンタッチダブルブラケットの場合					

■工事用セット[マグネットランナー入り]価格+ブラケット

[単位：円(税別)]

材質	仕様		1.82m	2.00m	2.73m	3.00m	3.64m	4.00m
SUS430	正面付け	シングル	3,100	3,300	4,220	4,550	5,330	5,810
		ダブル	6,320	6,720	8,620	9,280	10,870	11,860
	天井付け	シングル	3,300	3,500	4,520	4,850	5,680	6,210
		ダブル	6,320	6,720	8,620	9,280	10,870	11,860
SUS304	正面付け	シングル	3,490	3,720	4,890	5,060	6,050	6,640
		ダブル	7,100	7,560	9,960	10,300	12,310	13,520
	天井付け	シングル	3,690	3,920	5,190	5,360	6,400	7,040
		ダブル	7,100	7,560	9,960	10,300	12,310	13,520
部品の明細	正面付け 天井付け		・工事用セット(マグネットランナー入り)：シングル=1セット、ダブル=2セット ・ブラケット※ ：1.82m・2.00m=4コ、2.73m・3.00m=6コ、3.64m=7コ、4.00m=8コ ※ワンタッチシングルブラケット、ワンタッチダブルブラケットの場合					

製品の安全対策について（対象製品：タッセル・房掛・トリーチェ ギアアシスト）

タチカワブラインドは、安全・安心に製品をご使用いただけるよう、製品取扱いにおける安全性向上を推進しています。

（お願い）安全対策部品をご使用になっても、事故が完全に回避されるわけではありません。
コードやチェーン、タッセル（カーテンの留めひも）や房掛の危険性を十分に認識した上でご使用をお願いします。
「コードクリップ」「マルチチェーンハンガー」は、お子さまの手が届かない高さに操作チェーンを束ねることで、チャイルドセーフティーが有効になります。

チャイルドセーフティー製品・チャイルドセーフティー部品／セーフティー部品の基準について

タチカワブラインドでは3段階の安全基準を設け、小さなお子さまのいらっしゃるご家庭や施設におすすめの「チャイルドセーフティー製品」「チャイルドセーフティー部品」や、その他事故低減を目的とした「セーフティー部品」を施した製品をご用意しています。「チャイルドセーフティー製品」及び「チャイルドセーフティー部品」が装備される製品には、右記のマークを表示しています。

チャイルドセーフティー製品

子供が触れることができるコードがない、もしくは円周30cm以上（社内基準）のループがない製品です。

このマークが目印

チャイルド
セーフティー

チャイルドセーフティー部品

ループ状になったブラインドのコードやカーテンのタッセル・房掛に6kg（社内基準）の力が掛かるとループが分離する安全対策を施した部品、もしくは子供が届かない高さに束ねる、触れられないようにできる等で安全が確保できる部品です。

●コードクリップ

操作コードや操作チェーンを危険のないよう束ねる部品です。小さなお子さまがいる場合など、手の届かない高さに束ねられるので、安全にご使用いただけます。



●マルチチェーンハンガー

操作チェーンの下部に組み込み、操作チェーンを危険のないよう束ねる部品です。小さなお子さまがいる場合など、手の届かない高さに束ねられるので、安全にご使用いただけます。



セーフティー部品

チャイルドセーフティー基準（社内基準）は満たしませんが、ループ状になったブラインドのコードに力が掛かるとループが分離して安全側に働き、人体・製品の保護につながる部品です。

●セーフティーチェーン

操作チェーンに通常操作以上の力が掛かると、ジョイント部が分離する仕組みの部品です。

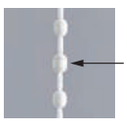

チャイルドセーフティー部品が
第8回キッズデザイン賞 奨励賞
「キッズデザイン協議会会長賞」を
受賞しました。

KIDS DESIGN AWARD 2014
キッズデザイン協議会が表彰した子どもたちの安全・安心に貢献するデザインです。

タッセル



クルミM・L チャイルドセーフティー
P.218

房掛



モデラ チャイルドセーフティー
P.202



タクト チャイルドセーフティー
P.203



イーズ チャイルドセーフティー
P.203

キッズデザイン賞とは

子どもたちの安全・安心に貢献するデザイン、創造性と未来を拓くデザイン、そして子どもたちを産み育てやすいデザインの顕彰制度です。乳幼児製品や玩具などの子ども向けの製品・サービスに限らず、大人向けでありながらも子ども目線を持った、良質な商品や施設、プログラム、調査研究活動なども対象としており、受賞作品には、「キッズデザインマーク」を使用することができます。

キッズデザイン賞についての詳細は
KIDS DESIGN AWARD ホームページでご確認ください。
https://kidsdesignaward.jp

⚠ 警告

タッセル(カーテンの留めひも)が体にまきついたり、
引っかかるようなことをしないでください。事故の恐れがあります。
小さなお子様のいらっしゃる場合には特にご注意ください。
一般社団法人　日本インテリア協会



製品を注文・使用する上での注意について

- 本製品には、経時変化等の変形・色変化が生じることがあります。
- 木目・色・風合等において、原材料に起因するバラつきが生じることがあります。
- 特殊環境(火気のある場所、結露・高温多湿の著しい場所、温泉施設等)ではご使用にならないようお願いします。
- 当カタログに記載の試験データは実測値であり、品質保証値ではありません。
- 製品の一部に天然木材を使用しているカーテンレールについては、天然木特有のしま模様「杢(もく)」や変色「ステイン」などが現れることがあります。
- 限りある資源を有効活用するために集成材を使用していることにより、「ジョイント」が見られるものがあります。製品を通じての地球に優しい環境づくりに皆様のご理解とご協力をお願いいたします。



ポール「杢(もく)」



ポール「ステイン」



フィニアル「ジョイント」



ポール「ジョイント」

品質の保証について

当カタログに掲載の製品は、厳密なる品質管理および検査を経てお届けしています。
商品の引渡し日より1年以内に取扱説明書に記載通りの正常なご使用状態において、万一故障した場合は無料で修理いたします。
詳しくは商品に同梱しております取扱説明書をご覧ください。
尚、本保証は日本国内においてのみ有効です。

- 製品の仕様、価格は品質改良や諸物価の変動等により、予告なく変更することがありますので、あらかじめご了承ください。
- 表示価格は消費税を含まないメーカー希望小売価格(本体価格)です。取付け費、工事費等は含まれておりません。
- 写真の色調等は、印刷のため実物と多少異なる場合があります。

受注単位と配送サービス基準

受注単位

カタログに記載されております箱単位でお願いします。

弊社運賃負担基準（サービス基準）

1直送先、1回のご注文が、商品合計上代価格40,000円（税別）以上の場合は、運賃、梱包費用を弊社負担とさせていただきます。
但し、特注カーブレール商品に関しては、1,500円（税別）の運賃梱包費を申し受けます。

該当外運賃等

上記サービス基準の該当しない場合（上代価格40,000円（税別）未満の場合）は、下記の運賃梱包費を申し受けます。

（税別）

製品区分	長さ2.73m未満	長さ2.73m以上
定尺レール	1,000円	2,000円
特注レール	1,000円	2,000円
特注カーブレール	2,000円	

その他

補強梱包が必要な場合は、1,500円（税別）以上の実費梱包費を申し受けます。
尚、運賃梱包費については、消費税は含まれておりません。
また、日曜・祝日配達指定便の場合は、別途1個につき400円（税別）の運賃を申し受けます。

立川ブラインド工業株式会社　事業所所在地一覧

https://www.blind.co.jp

本　　社	〒108−8334	東京都港区三田3-1-12	Tel. 03−5484−6100	Fax. 03−5484−6200
銀座ショールーム	〒104−0061	東京都中央区銀座8-8-15 青柳ビル	Tel. 03−3571−1373	Fax. 03−3573−1027
札幌ショールーム	〒060−0063	北海道札幌市中央区南3条西12-325-3 3F	Tel. 011−231−8051	Fax. 011−231−8299
仙台ショールーム	〒980−0004	宮城県仙台市青葉区宮町5-1-12 1F	Tel. 022−275−1311	Fax. 022−274−0063
関東ショールーム	〒331−0815	埼玉県さいたま市北区大成町4-80-1 1F	Tel. 048−652−4211	Fax. 048−652−7340
横浜ショールーム	〒231−0021	神奈川県横浜市中区日本大通15 横浜朝日会館2F	Tel. 045−662−0838	Fax. 045−661−1479
名古屋ショールーム	〒451−0066	愛知県名古屋市西区児玉3-4-4 3F	Tel. 052−532−5085	Fax. 052−532−1441
大阪ショールーム	〒531−0071	大阪府大阪市北区中津2-3-5 2F	Tel. 06−6374−1813	Fax. 06−6374−1835
広島ショールーム	〒734−0023	広島県広島市南区東雲本町3-1-31 1F	Tel. 082−284−1412	Fax. 082−286−1572
福岡ショールーム	〒810−0074	福岡県福岡市中央区大手門1-4-5 1F	Tel. 092−739−0203	Fax. 092−781−4207
札　幌　支　店	〒060−0063	北海道札幌市中央区南3条西12-325-3	Tel. 011−231−8051	Fax. 011−231−8299
旭川営業所	〒078−8235	北海道旭川市豊岡5条4-2-10	Tel. 0166−35−8555	Fax. 0166−35−8666
帯広営業所	〒080−0011	北海道帯広市西1条南24-2-1	Tel. 0155−27−2775	Fax. 0155−28−3975
函館出張所	〒042−0942	北海道函館市柏木町30-8	Tel. 0138−31−2717	Fax. 0138−31−2787
仙　台　支　店	〒980−0004	宮城県仙台市青葉区宮町5-1-12	Tel. 022−275−1311	Fax. 022−274−0063
青森営業所	〒030−0821	青森県青森市勝田2-4-16	Tel. 017−734−5771	Fax. 017−734−5779
盛岡営業所	〒020−0122	岩手県盛岡市みたけ2-7-30	Tel. 019−643−7011	Fax. 019−643−7015
秋田営業所	〒010−0914	秋田県秋田市保戸野千代田町13-41 アイ・リフォーム千代田町ビル1F	Tel. 018−863−7565	Fax. 018−863−7566
山形営業所	〒990−0074	山形県山形市芳野25-2	Tel. 023−625−2711	Fax. 023−625−2788
福島営業所	〒963−0204	福島県郡山市土瓜1-225-1	Tel. 024−952−6551	Fax. 024−952−6542
関　東　支　店	〒331−0815	埼玉県さいたま市北区大成町4-80-1	Tel. 048−652−4211	Fax. 048−652−7340
川越営業所	〒350−1162	埼玉県川越市南大塚2-17-2	Tel. 049−242−9515	Fax. 049−242−6455
宇都宮営業所	〒321−0954	栃木県宇都宮市元今泉5-1-10	Tel. 028−661−9111	Fax. 028−663−6130
前橋営業所	〒371−0846	群馬県前橋市元総社町2-3-6	Tel. 027−252−6667	Fax. 027−252−6687
東京法人支店	〒108−8334	東京都港区三田3-1-12	Tel. 03−5484−6160	Fax. 03−5484−6208
東　京　支　店	〒108−8334	東京都港区三田3-1-12	Tel. 03−5484−6170	Fax. 03−5484−6210
城東営業所	〒110−0005	東京都台東区上野7-12-14 住友不動産上野ビル4号館	Tel. 03−5828−1388	Fax. 03−5828−1361
城南営業所	〒108−8334	東京都港区三田3-1-12	Tel. 03−5484−6175	Fax. 03−5484−1312
新宿営業所	〒151−0053	東京都渋谷区代々木2-16-4 2F	Tel. 03−3375−1523	Fax. 03−5352−7044
足立営業所	〒121−0823	東京都足立区伊興1-24-25 住まい&スマイルビル2F	Tel. 03−5647−5080	Fax. 03−5647−5081
西東京営業所	〒190−0022	東京都立川市錦町1-12-20 鈴栄ビル3F	Tel. 042−548−8112	Fax. 042−548−8115
山梨営業所	〒409−3866	山梨県中巨摩郡昭和町西条5193-4	Tel. 055−268−7000	Fax. 055−268−0300
東京営業所	〒108−8334	東京都港区三田3-1-12	Tel. 03−5484−6165	Fax. 03−5484−6168
千　葉　支　店	〒260−0044	千葉県千葉市中央区松波2-8-1 西千葉T・K・Kビル	Tel. 043−252−2821	Fax. 043−252−4482
水戸営業所	〒310−0851	茨城県水戸市千波町2476-11	Tel. 029−243−4421	Fax. 029−243−4424
取手営業所	〒302−0024	茨城県取手市新町1-5-28 新町第10ビル1F	Tel. 0297−74−6664	Fax. 0297−74−6669
信　越　支　店	〒950−0813	新潟県新潟市東区大形本町1-2-23	Tel. 025−270−8111	Fax. 025−270−8112
長岡営業所	〒940−0053	新潟県長岡市長町2丁目甲1639-1	Tel. 0258−37−2391	Fax. 0258−37−2395
長野営業所	〒380−0928	長野県長野市若里1-4-7	Tel. 026−228−4870	Fax. 026−228−8595
松本営業所	〒399−0039	長野県松本市小屋北2-16-4	Tel. 0263−86−8750	Fax. 0263−86−7680
横　浜　支　店	〒231−0021	神奈川県横浜市中区日本大通15 横浜朝日会館2F	Tel. 045−662−0808	Fax. 045−651−9890
厚木営業所	〒243−0018	神奈川県厚木市中町3-9-15 厚木IFビル301号室	Tel. 046−222−6601	Fax. 046−222−6631
名　古　屋　支　店	〒451−0066	愛知県名古屋市西区児玉3-4-4	Tel. 052−532−5080	Fax. 052−532−9926
岡崎営業所	〒444−0203	愛知県岡崎市井内町西浦43-1	Tel. 0564−59−0051	Fax. 0564−59−0053
岐阜営業所	〒500−8367	岐阜県岐阜市宇佐南4-4-22	Tel. 058−273−8851	Fax. 058−274−6782
三重営業所	〒514−0806	三重県津市上弁財町20-3	Tel. 059−226−6621	Fax. 059−226−6623
静岡営業所	〒422−8042	静岡県静岡市駿河区石田1-1-40	Tel. 054−286−7111	Fax. 054−286−7100
浜松営業所	〒430−0907	静岡県浜松市中区高林1-8-16	Tel. 053−471−2120	Fax. 053−471−2711
沼津営業所	〒411−0903	静岡県駿東郡清水町堂庭260-3	Tel. 055−973−5930	Fax. 055−973−5933
金　沢　支　店	〒921−8015	石川県金沢市東力4-181	Tel. 076−291−1146	Fax. 076−291−7683
富山営業所	〒939−8075	富山県富山市今泉63-2	Tel. 076−491−6417	Fax. 076−491−6415
福井営業所	〒910−0065	福井県福井市八ツ島町31字宮島510	Tel. 0776−27−1135	Fax. 0776−27−1159
大　阪　支　店	〒531−0071	大阪府大阪市北区中津2-3-5	Tel. 06−6374−1800	Fax. 06−6374−1820
北大阪営業所	〒531−0071	大阪府大阪市北区中津2-3-5	Tel. 06−6374−1803	Fax. 06−6374−1830
中大阪営業所	〒531−0071	大阪府大阪市北区中津2-3-5	Tel. 06−6374−1804	Fax. 06−6374−1831
南大阪営業所	〒590−0945	大阪府堺市堺区戎之町東三丁2-30 re`space1 2F	Tel. 072−223−0202	Fax. 072−223−1980
滋賀営業所	〒525−0025	滋賀県草津市西渋川1-11-23	Tel. 077−563−6611	Fax. 077−563−6613
京都営業所	〒612−8444	京都府京都市伏見区竹田田中宮町12-1	Tel. 075−604−4650	Fax. 075−604−4656
神戸営業所	〒650−0044	兵庫県神戸市中央区東川崎町1-3-3 神戸ハーバーランドセンタービル14F	Tel. 078−371−8070	Fax. 078−371−8171
姫路営業所	〒672−8040	兵庫県姫路市飾磨区野田町144	Tel. 079−224−5117	Fax. 079−224−2428
奈良営業所	〒630−8013	奈良県奈良市三条大路5-5-3	Tel. 0742−34−3662	Fax. 0742−34−3664
和歌山営業所	〒640−8341	和歌山県和歌山市黒田2-3-9 第一ひらたパークハイツ1F	Tel. 073−474−1030	Fax. 073−474−1031
法人営業部	〒531−0071	大阪府大阪市北区中津2-3-5	Tel. 06−6374−1816	Fax. 06−6374−1832
高　松　支　店	〒760−0080	香川県高松市木太町六区2662-1	Tel. 087−837−2720	Fax. 087−837−2866
徳島営業所	〒770−0852	徳島県徳島市徳島町3-49-1	Tel. 088−626−0900	Fax. 088−626−0904
松山営業所	〒791−8013	愛媛県松山市山越4-11-41	Tel. 089−922−1664	Fax. 089−922−1683
高知営業所	〒781−0085	高知県高知市札場7-31	Tel. 088−880−1018	Fax. 088−885−6360
広　島　支　店	〒734−0023	広島県広島市南区東雲本町3-1-31	Tel. 082−284−1412	Fax. 082−286−1572
福山営業所	〒721−0952	広島県福山市曙町3-32-2	Tel. 084−954−0654	Fax. 084−954−0520
米子営業所	〒683−0002	鳥取県米子市皆生新田1-1-35	Tel. 0859−34−0121	Fax. 0859−34−0123
山口営業所	〒753−0043	山口県山口市宮島町5-7	Tel. 083−923−2096	Fax. 083−923−2158
岡山営業所	〒700−0973	岡山県岡山市北区下中野1223-3	Tel. 086−244−2868	Fax. 086−244−2870
福　岡　支　店	〒810−0074	福岡県福岡市中央区大手門1-4-5	Tel. 092−751−5731	Fax. 092−726−1277
北九州営業所	〒802−0001	福岡県北九州市小倉北区浅野2-14-1 KMMビル	Tel. 093−511−2725	Fax. 093−511−2728
久留米営業所	〒830−0035	福岡県久留米市東和町3-1 黒川ビル	Tel. 0942−33−0360	Fax. 0942−33−3150
佐賀出張所	〒849−0923	佐賀県佐賀市日の出1-1-53	Tel. 0952−33−8925	Fax. 0952−33−8927
長崎営業所	〒852−8135	長崎県長崎市千歳町6-39	Tel. 095−849−2300	Fax. 095−849−2302
熊本営業所	〒860−0834	熊本県熊本市南区江越2-24-52	Tel. 096−379−4435	Fax. 096−378−5195
大分営業所	〒870−0952	大分県大分市下郡北3-15-8	Tel. 097−554−3310	Fax. 097−554−3313
宮崎営業所	〒880−0856	宮崎県宮崎市日ノ出町153-1 サニー2ビル	Tel. 0985−28−7056	Fax. 0985−27−4894
鹿児島営業所	〒890−0014	鹿児島県鹿児島市草牟田1-1-12 山下ビル	Tel. 099−226−3967	Fax. 099−226−3941
沖縄営業所	〒900−0003	沖縄県那覇市安謝1-11-1	Tel. 098−864−1551	Fax. 098−861−6201

2023.09
70513231 33S500B3901

CURTAIN RAIL

TACHIKAWA CORPORATION　www.blind.co.jp

立川ブラインド工業株式会社
東京都港区三田3丁目1番12号
〒108-8334

03-5484-6100　phone
03-5484-6200　fax

掲載の価格には消費税は含まれません