# メンテナンス

## お手入れ

ふだんのお掃除は、生地を取付けたままで簡単にできます。
小型ホウキやハンディモップなどで、生地やドライブコード・バトンのホコリを落とします。

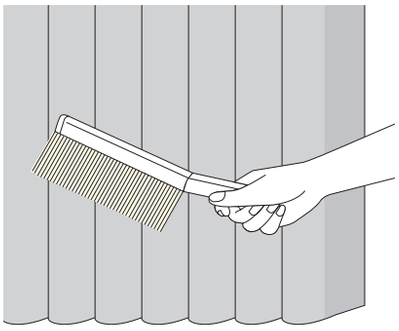

## 洗濯方法

**1. 生地の取外し**　45ページ「生地の取外し」の手順でハンガーレールから取外します。 ※詳しくは製品に添付されている取扱説明書をご覧ください。

**2. 生地の洗濯**

①生地は4枚程度重ねてスクリーンハンガーを中心にして巻き、巻きがほどけないようネットに入れます。

②洗濯機に入れて弱水流で洗濯してください。

③洗濯後は生地にシワがよらないようにして自然乾燥してください。
（シワが気になる場合は、取扱絵表示に従ってアイロンをかけてください。）

※漂白剤の使用は避けてください。
※生地の一部が汚れた場合は、洗濯の前に汚れた部分を軽くたたき洗いしてください。
※洗濯・アイロンの際には「取扱絵表示」に従ってください。

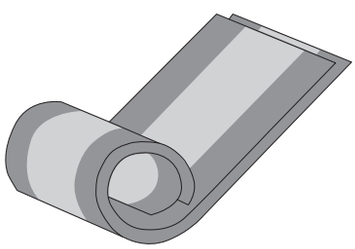

生地を重ねて
スクリーンハンガーを中心に巻く。

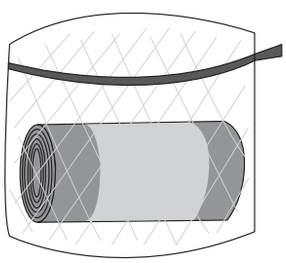

ネットに入れる。

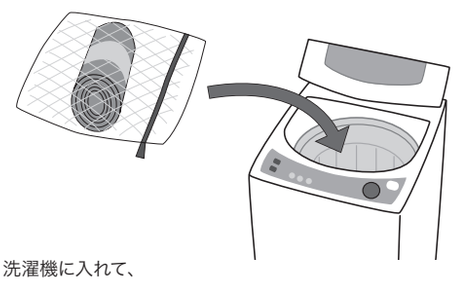

洗濯機に入れて、
弱流水で洗濯する。

**3. 生地の取付け**　45ページ「生地の取付け」の手順でハンガーレールに取付けます。 ※詳しくは製品に添付されている取扱説明書をご覧ください。

## メンテナンスシール

製品には、その製品の生地No.や製品サイズなど製品情報を記載したメンテナンスシールを貼付しています。
修理や部品交換等のお問い合わせの際は、あらかじめご確認ください。

【メンテナンスシール貼付位置】

製品正面から見て
ハンガーレール下面左側

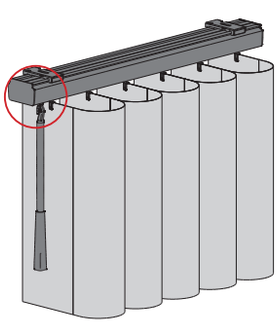

【メンテナンスシール貼付位置】
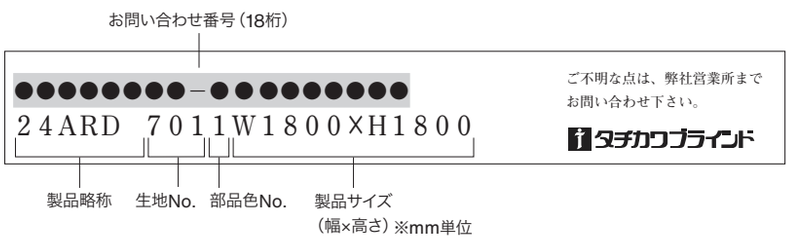
メンテナンスシールに記載されている「お問い合わせ番号（18桁）」および、お問い合わせに必要な項目をご確認ください。